

93311-00350

February 2012



# ***PARTS CATALOG***

***ENGINE***

***ISUZU***

***6HK1***

For 85Z7

Engine Serial No. 201101 ~



# Before Use

## I. Introduction

This parts catalog is applied to models indicated on the cover.

## II. How to Order Parts

When ordering a part, refer to illustrations and lists in this parts catalog, and clearly notify our company of the model name, the chassis No., the E/G serial No., the parts No., the parts name, the required quantity, etc.

## III. How to Look at Parts Catalog

Illustrations in the parts catalog show the "position and shape" of each part in the range required in ordering. Accordingly, illustrations do not always agree with actual parts.

### 1. How to use the lists

The list shown below as an example helps you to understand how to use the lists.

SYM	PART NUMBER	PART NAME	UNIT	SERIAL	N	P	D	REMARKS	REMARK
BOL			Q'TY	(A) (B)				(A) (B) (C) (D)	
1A	YZ1010102D26	OVERHAUL KIT	1	101-120				Y01	
B	YZ1010102D27	OVERHAUL KIT	1	121-	B				
2A	YZ1229834N00	GASKET	1	101-				Y02	
3A	YZ1227943G00	SEAL,OIL	1	101-120					
B	YZ1227943G10	SEAL,OIL	1	121-	B			WA1	
4A	YZ1112110G00	GASKET	1	101-120					
B	YZ1112110G10	GASKET	1	121-	B			A1	
41A	YZ1446543G17	SEAL	3	101-				01 02	
42A	YZ1446543G19	SEAL	2	101-				01 02	
51A	YZ1351043G00	SEALOIL	1	101-				QK1	
61A	YZ1303754T00	GASKET	1	101-				K1	
62A	YZ1327054T01	GASKET	1	101-				K1	

Encircled numbers indicate the following contents:

① ○○○ (MODEL CODE)

Model code shown in the parts catalog (which is different from the model name of the main unit)

② □□□ (SECTION NO.)

Key in retrieval in "SECTION INDEX"

③ SYMBOL

Key to find a parts No. from an illustration (unit drawing)

The symbol to which three zeros are prefixed, e.g., 000A, 000B, etc. tells that the unit is an assembly.

④ PART NUMBER

⑤ PART NAME

⑥ UNIT Q'TY

This column indicates the quantity of one set

⑦ SERIAL(A) • SERIAL(B) (applicable chassis Nos.)

SERIAL(A) : Indicates the application start chassis No.

SERIAL(B) : Indicates the application end chassis No.

⑧ REMARKS: [N] (not for sale)

Parts not for sale are indicated as "N".

⑨ REMARKS: [P] (parts compatibility)

The parts compatibility is indicated in symbols, A, B and C having the following meanings:

[A] A new part and an old part are completely interchangeable with each other.

New

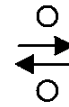

Old

[B] A new part and an old part are not interchangeable with each other.

New

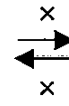

Old

[C] A new part is an alternative of an old part. In this case, an old part is not interchangeable with a new part.

New

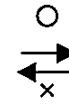

Old

⑩ REMARKS: [D]

[D] Indicates that the part is deleted.

[H] Indicates that production or supply of the part is stopped. An alternative is shown just below.

⑪ REMARKS: [(A)], [(B)], [(C)], [(D)]

Symbols indicated in this column have the following meanings.

(1) Assembly parts

(a) 01 - : Indicates parts which make up the assembly parts.

(b) Y01 - : Indicates assembly parts which is made up of the parts K1,K2-K9.

[Example 1] (Refer to the list in the previous page.)

The part 1A 34256-20050 front chassis has Y01 in the Remarks column, it means that the Front chassis includes the parts with 01[41A and 42A] in the Remarks column.

(2) Kit parts

(a) K1 - : Indicates parts which make up the kit.

(b) QK1 - : Indicates a kit which is made up of parts K1 -, K2 -.

- (3) Parts which has a interchangeability when replace with the other related parts.
- (a) A1 - : Indicates parts which need to make a interchangeability.
  - (b) WA1~ : Indicates parts which have a interchangeability when replace with A1 parts.
- [Example 2] (Refer to the list in the previous page.)
- The part 3B 44344-70020 [WA1] can replace the old part 3A 44340-70210 only if the plate 4B 41605-41290 [A1] is also replaced together.

⑫ REMARKS

The other major remarks are shown below:

- (1) REF 618 : Indicates the section No. 618.
- (2) FR LH : Indicates the left side toward the machine forward direction.
- (3) FR RH : Indicates the right side toward the machine forward direction.
- (4) FR INLET : Indicates the inlet side.
- (5) D80×185L : Indicates "diameter = 80 mm, length = 185 mm".
- (6) Old parts No. • reference parts No., etc.
- (7) SIZE : S.T.D. --- Standard size  
O.S. --- Over size  
U.S. --- Under size

(Note)

The parts not numbered individually in the illustration will not be sold separately.  
The parts which parts number is not listed individually will not be sold separately.

Parts shown in this catalog may be deleted, changed or specified as "not for sale" without prior notice.

WARNING :

1. The purpose in issuing this parts catalog is to use for clarifying the parts and for placing the parts order to your Kawasaki loader dealer or the engine manufacture.
2. You also can use this parts catalog to exchange parts information between you and your Kawasaki loader dealer or engine manufacture for clarifying the parts.
3. You must not perform any repair, disassembly and reassembly work on the machine.  
Contact your Kawasaki loader dealer or engine manufacture and ask him to do the above work.



## 4 How to refer to the Parts Catalog

### 1. How to interpret the illustration

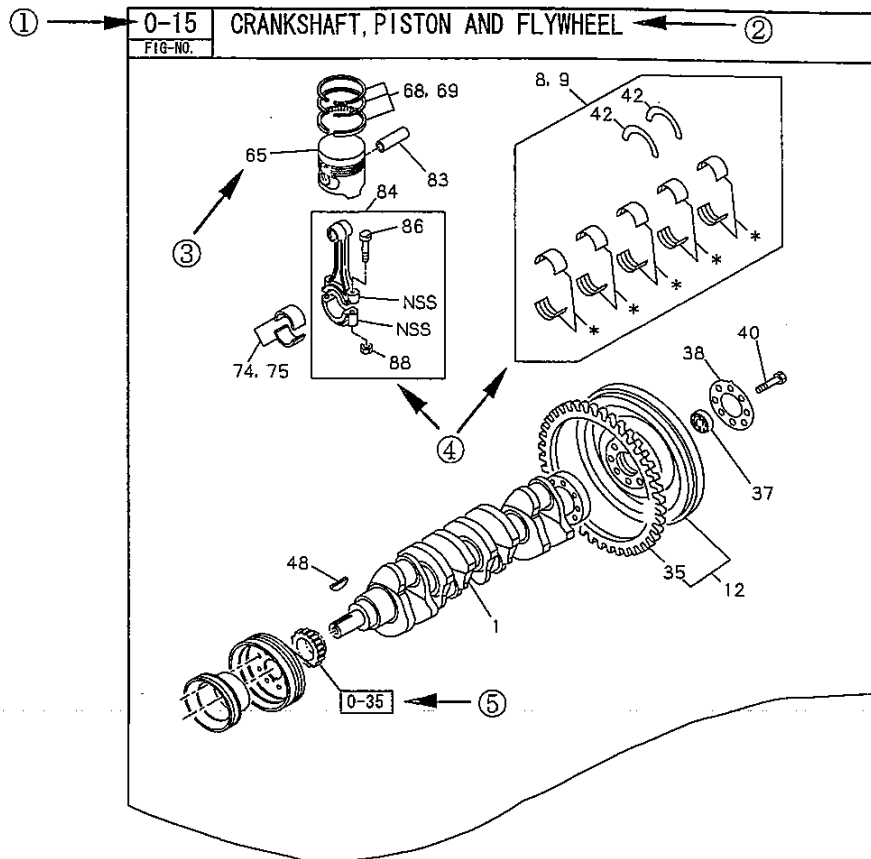

#### ① FIG NO.

A 3-digit (X-XX) Figure Number has been assigned to every section/illustration of the catalog.

The first digit of the Figure Number identifies the primary catalog section.

And the second and third digits identify the subsections.

EXAMPLE:0-15 = Engine (0); Crankshaft, Piston and Flywheel (15).

If the chapter contains more than one section, each section is identified with an alphabetical character.

EXAMPLE:0-15A, 0-15B, 0-15C, etc.

#### ② ILLUSTRATION TITLE

The first line of the title contains a generic name(s) for the item(s) illustrated.

The second line of the title identifies the specific application; i.e. engine model, type of transmission, etc.

#### ③ KEY NUMBER

The Key Number connects the illustrated part to the appropriate text.

Items identified with a "NSS" (Not Serviced Separately) are not available individually, however, they may be available as part of an assembly.

**④ ASSEMBLIES, KITS, SETS AND THEIR COMPONENTS**

Assemblies, Kits and/or Sets are shown within a frame/box. Also shown within the frame/box are any components included with the assembly, Kit or Set.

EXAMPLE: Key No. 84 includes Key No. 86/88 and the connecting Rod and Cap which are notsupplied individually.

EXAMPLE: Key No. 8/9 includes Key No. 42 and those items identified with an asterisk(\*). Items identified with no key number may only be available in an assembly, Kit or Set.

**⑤ SEE FIG NO.**

Items shown as a point of reference are not identified with a Key Number. These items are shown because of the way they fit within the illustration. They are described in more detail in another section of the Catalog.

The applicable catalog section is shown next to the illustration.

**2. How to interpret the Text**

There are two different styles of text. One is used to identify general parts and the other identifies the components of a particular assembly.

(General Parts)

(Component parts for a particular ASM)

(List of the particular assembly)

DESCRIPTION	COMPONENTS			ASSEMBLY PART			
	FIG NO.	FIG NO.	KEY NO.	DESCRIPTION	COMPONENTS	ASSEMBLY PART	
					FIG NO.	FIG NO.	KEY NO.
TURBOCHARGER	037	036	1	BOOST COMPENSATOR	082	040	1
STARTER	065	060	1	ANEROID COMPENSATOR	083	040	1
GENERATOR	066	060	2	FEED PUMP	084	040	1
INJECTION PUMP	080	040	1	AUTO TIMER	085	040	1
GOVERNOR	081	040	1	POWER STEERING OIL PUMP	442	436	1

**① FIG NO.**

Already explained on a previous page.

In the same Fig no., when more than 50 engine models or assembly part numbers exist, new texts with new Fig no. with alphabetical suffix as shown below is newly added.

(Number of column is limited under 50 items) However, illustration is not newly added.

(Fig no. for text: 0-10A, 0-10B -----)

**② TITLE**

Already explained on a previous page.

**③ KEY NUMBER**

The combination of the Figure Number and Key Number identifies a particular part. For example, Figure Number 0-10 and Key Number 1 combines to identify "COVER:HEAD". This combination of the Figure Number and Key Number (i.e. 0-10-1) will be used to identify the "COVER:HEAD" in all parts catalogs. Key Numbers, therefore, may not be listed consecutively.

**④ DESCRIPTION**

The actual description of the part is listed first then the location of the part.

EXAMPLE:     Cover ; Cylinder Head  
                  Name            Location

**⑤ PART NUMBER**

Used to identify a specific part.

**⑥ INTERCHANGEABILITY**

Superseding part numbers are listed directly below the old part number. An alphabetical character; i.e. "A" or "C", is used to indicate the type of interchangeability that exists between the old and new part number. If an alphabetical character is not shown then these part numbers are not interchangeable.

EXAMPLE:	<u>Part No.</u>	<u>ITC</u>	
(Old)	·-001-0	C	[001-0 is replaced by 002-0 with the
(New)	·-002-0		interchangeability of "C"]

"A" = Totally interchangeable. Either part number may be used.

"C" = The new part number will replace the old part number, however, the old part number will not replace the new part number.

**⑦ APPLICABLE PERIOD**

Indicated by the year and month (i.e. 9202 = February 1992).

**⑧ SIDE**

Indicated whether the item is installed on the left or right side of the engine as viewed from Flywheel.

**⑨ QUANTITY**

The quantity of the part per that particular application for one engine is indicated. As to the component of a particular Assembly, the quantity per one assembly is indicated. In those cases where the required quantity is unknown (i.e. shims), "AR" (As required) will be indicated.

**⑩ APPLICABLE MODEL**

The engine model to which the item is applicable will be indicated.

**⑪ REMARKS**

Any additional information pertaining to the characteristics of the item; i.e. size, shape, color, Engine No. etc. will be listed in the Remarks Column.

**⑫ ILLUSTRATION REMARKS**

When two or more items are identified by the same Key Number, an alphabetical character (i.e. "A", "B", "C", etc) will be used to identify the part number to the applicable illustration.

**⑬ ASSEMBLY [ASM] PART NUMBER**

Assembly part number will be indicated.

# CONTENTS

## 目次

GROUP NAME	装置名称	Applicable Model 適用機種	Mark 記号	Serial No 適用号機	Page 頁
<b>ENGINE</b>	<b>エンジン</b>				
005: ENGINE GASKET KIT	005: ENGINE GASKET KIT				001
005: ENGINE GASKET KIT	005: ENGINE GASKET KIT				003
005: ENGINE GASKET KIT	005: ENGINE GASKET KIT				005
010: CYLINDER HEAD COVER	010: CYLINDER HEAD COVER				007
011: CYLINDER HEAD	011: CYLINDER HEAD				009
011: CYLINDER HEAD	011: CYLINDER HEAD				011
012: CYLINDER BLOCK	012: CYLINDER BLOCK				013
013: OIL PAN AND LEVEL GAUGE	013: OIL PAN AND LEVEL GAUGE				015
013: OIL PAN AND LEVEL GAUGE	013: OIL PAN AND LEVEL GAUGE				017
013: OIL PAN AND LEVEL GAUGE	013: OIL PAN AND LEVEL GAUGE				019
014: CAMSHAFT AND VALVE	014: CAMSHAFT AND VALVE				021
015: CRANKSHAFT,PISTON AND FLYWHEEL	015: CRANKSHAFT,PISTON AND FLYWHEEL				023
020: TIMING GEAR CASE AND FLYWHEEL HOUSING	020: TIMING GEAR CASE AND FLYWHEEL HOUSING				025
020: TIMING GEAR CASE AND FLYWHEEL HOUSING	020: TIMING GEAR CASE AND FLYWHEEL HOUSING				027
022: ENGINE MOUNTING	022: ENGINE MOUNTING				029
025: INLET MANIFOLD	025: INLET MANIFOLD				031
027: EXHAUST MANIFOLD	027: EXHAUST MANIFOLD				033
027: EXHAUST MANIFOLD	027: EXHAUST MANIFOLD				035
028: VENTILATION SYSTEM	028: VENTILATION SYSTEM				037
028: VENTILATION SYSTEM	028: VENTILATION SYSTEM				039
030: WATER PUMP AND CORROSION RESISTOR	030: WATER PUMP AND CORROSION RESISTOR				041
030: WATER PUMP AND CORROSION RESISTOR	030: WATER PUMP AND CORROSION RESISTOR				043
031: THERMOSTAT AND HOUSING	031: THERMOSTAT AND HOUSING				045
031: THERMOSTAT AND HOUSING	031: THERMOSTAT AND HOUSING				047
032: WATER PIPING; ENGINE	032: WATER PIPING; ENGINE				049
032: WATER PIPING; ENGINE	032: WATER PIPING; ENGINE				051
032: WATER PIPING; ENGINE	032: WATER PIPING; ENGINE				053
033: FAN AND FAN BELT	033: FAN AND FAN BELT				055
033: FAN AND FAN BELT	033: FAN AND FAN BELT				057
036: TURBOCHARGER SYSTEM	036: TURBOCHARGER SYSTEM				059
036: TURBOCHARGER SYSTEM	036: TURBOCHARGER SYSTEM				061
040: FUEL INJECTION SYSTEM	040: FUEL INJECTION SYSTEM				063
040: FUEL INJECTION SYSTEM	040: FUEL INJECTION SYSTEM				065
041: FUEL FILTER AND BRACKET	041: FUEL FILTER AND BRACKET				067
042: FUEL PUMP AND PIPE	042: FUEL PUMP AND PIPE				069
050: OIL COOLER AND OIL FILTER	050: OIL COOLER AND OIL FILTER				071
050: OIL COOLER AND OIL FILTER	050: OIL COOLER AND OIL FILTER				073
051: OIL PUMP AND OIL STRAINER	051: OIL PUMP AND OIL STRAINER				075
051: OIL PUMP AND OIL STRAINER	051: OIL PUMP AND OIL STRAINER				077
052: OIL AND VACUUM PIPING;	052: OIL AND VACUUM PIPING;				079
052: OIL AND VACUUM PIPING;	052: OIL AND VACUUM PIPING;				081
052: OIL AND VACUUM PIPING;	052: OIL AND VACUUM PIPING;				083
052: OIL AND VACUUM PIPING;	052: OIL AND VACUUM PIPING;				085
057: EMISSION PIPING	057: EMISSION PIPING				087
060: ENGINE ELECTRICAL CONTROL PARTS	060: ENGINE ELECTRICAL CONTROL PARTS				089
060: ENGINE ELECTRICAL CONTROL PARTS	060: ENGINE ELECTRICAL CONTROL PARTS				091
060: ENGINE ELECTRICAL CONTROL PARTS	060: ENGINE ELECTRICAL CONTROL PARTS				093
061: BATTERY AND ENGINE ELECTRICAL PARTS	061: BATTERY AND ENGINE ELECTRICAL PARTS				095
065: STARTER	065: STARTER			201101-	097
066: GENERATOR	066: GENERATOR			201101-	099
090: POWER TAKE OFF; FLYWHEEL	090: POWER TAKE OFF; FLYWHEEL				101
150: EXHAUST PIPE AND SILENCER	150: EXHAUST PIPE AND SILENCER				103
150: EXHAUST PIPE AND SILENCER	150: EXHAUST PIPE AND SILENCER				105
150: EXHAUST PIPE AND SILENCER	150: EXHAUST PIPE AND SILENCER				107
810: WIRING HARNESS AND FUSE	810: WIRING HARNESS AND FUSE				109

# CONTENTS

## 目次

GROUP NAME	装置名称	Applicable Model 適用機種	Mark 記号	Serial No 適用号機	Page 頁
815: FIXING PARTS: WIRING HARNESS	815: FIXING PARTS: WIRING				111
826: ELECTRICAL CONTROL AND OTHER PARTS	826: ELECTRICAL CONTROL AND OTHER PARTS				113
<b>PARTS INDEX</b>	<b>索引</b>				115



005: ENGINE GASKET KIT  
005: ENGINE GASKET KIT

Applicable Model (適用機種): -  
Mark (記号): -  
Serial No. (適用号機): -

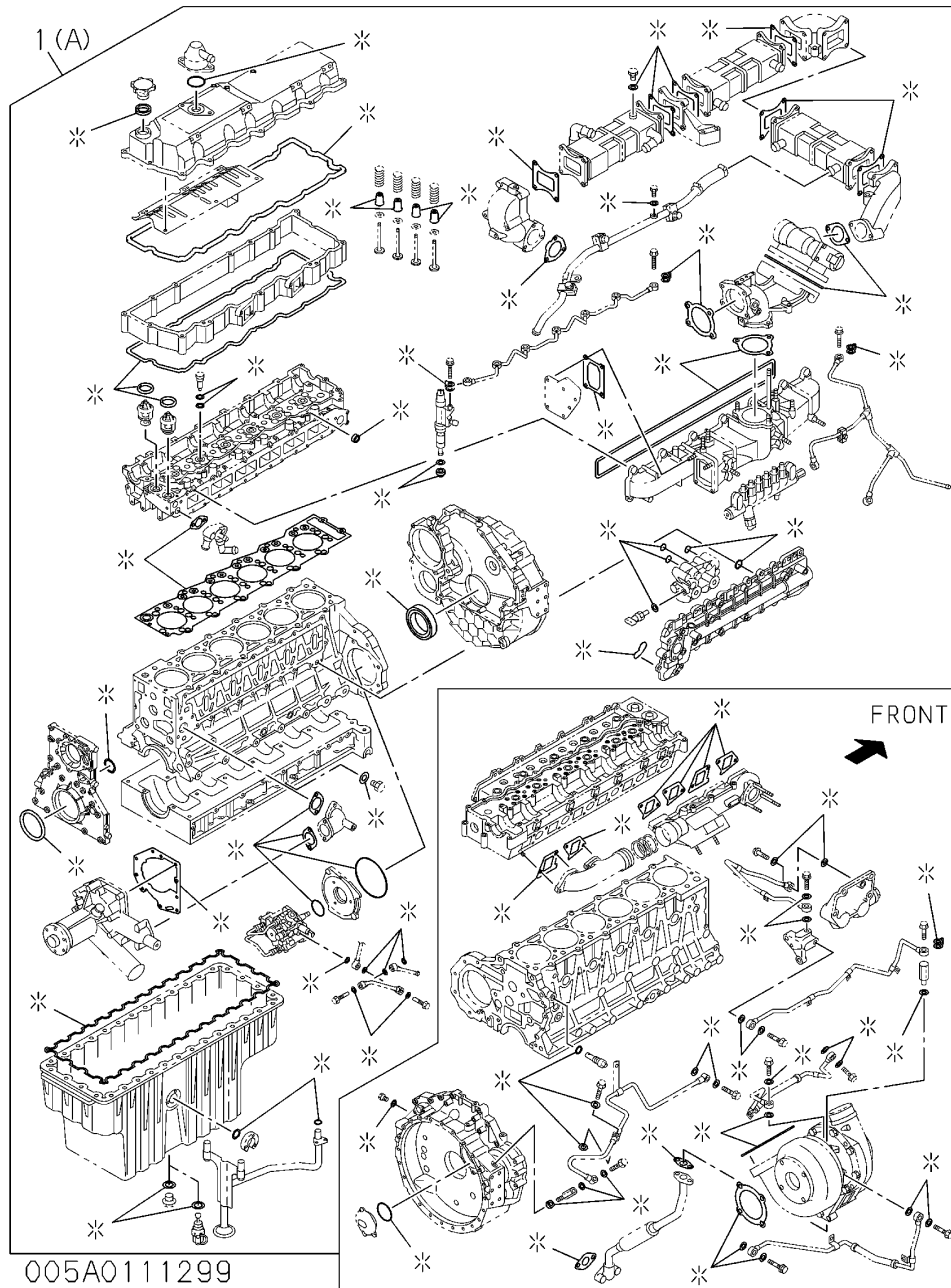

005: ENGINE GASKET KIT

005: ENGINE GASKET KIT

Applicable Model (適用機種): -

Mark(記号): -

Serial No. (適用号機): -

ITEM 符号	PART NO. 部品番号	PART NAME	部 品 名	Q'TY 数量	S. C サービスクード	SERIAL NO. 適用号機	I/A 互換性	REPLACEABLE PART 代替部品	
								PART NO. 部品番号	Q'TY 数量
001 (A)	YZ1878136042	GASKET KIT	ガスケット キット	1		201101-			
002	YZ1878135983	GASKET KIT	ガスケット キット	1		201101-			

005: ENGINE GASKET KIT  
005: ENGINE GASKET KIT

Applicable Model (適用機種): -  
Mark (記号): -  
Serial No. (適用号機): -

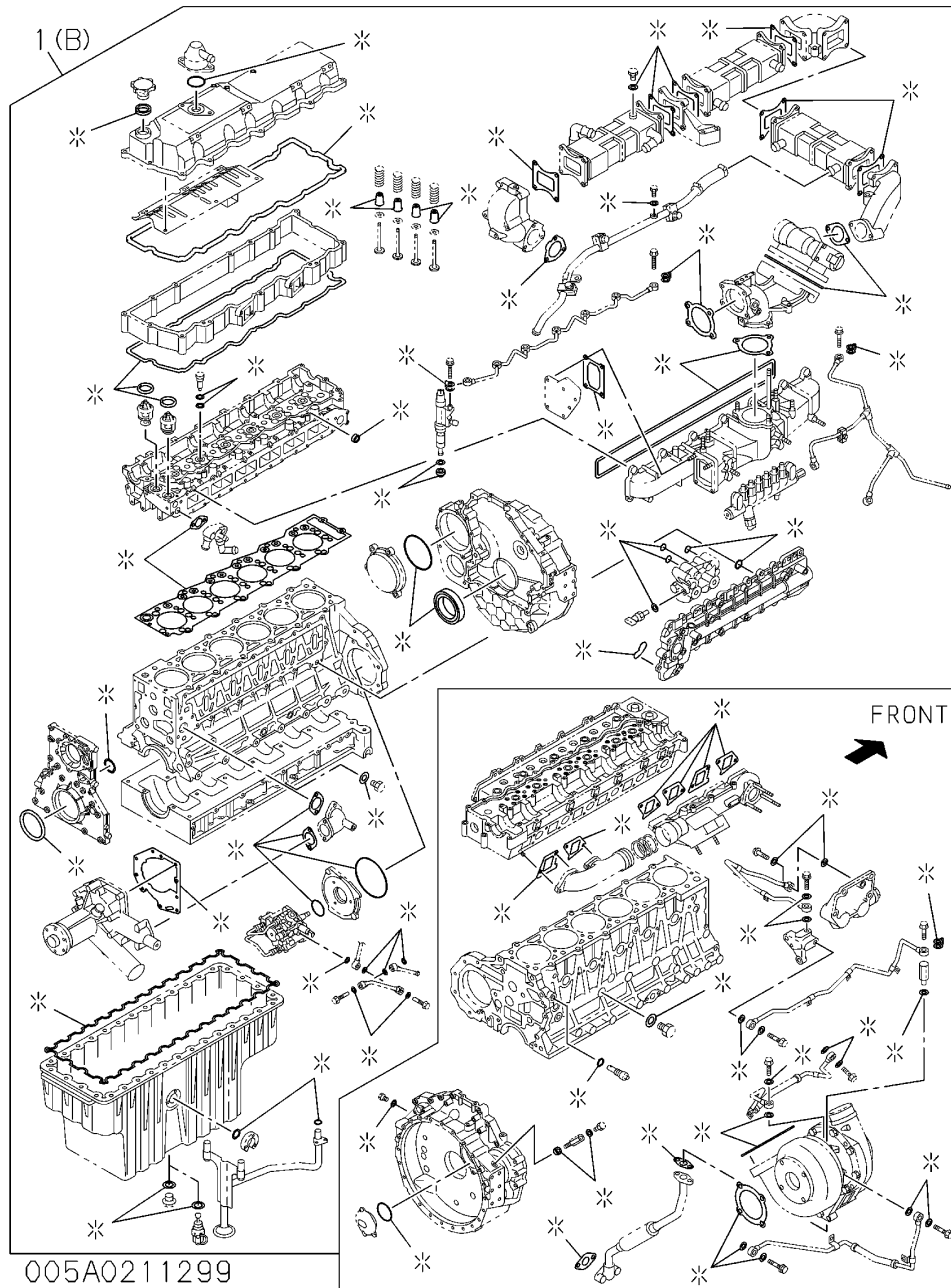

005: ENGINE GASKET KIT  
 005: ENGINE GASKET KIT

Applicable Model (適用機種): -  
 Mark (記号): -  
 Serial No. (適用号機): -

ITEM 符号	PART NO. 部品番号	PART NAME	部 品 名	Q' TY 数量	S. C サービ ス コード	SERIAL NO. 適用号機	I C A 互 換 性	REPLACEABLE PART 代替部品	
								PART NO. 部品番号	Q' TY 数量

005: ENGINE GASKET KIT  
005: ENGINE GASKET KIT

Applicable Model (適用機種): -  
Mark (記号): -  
Serial No. (適用号機): -

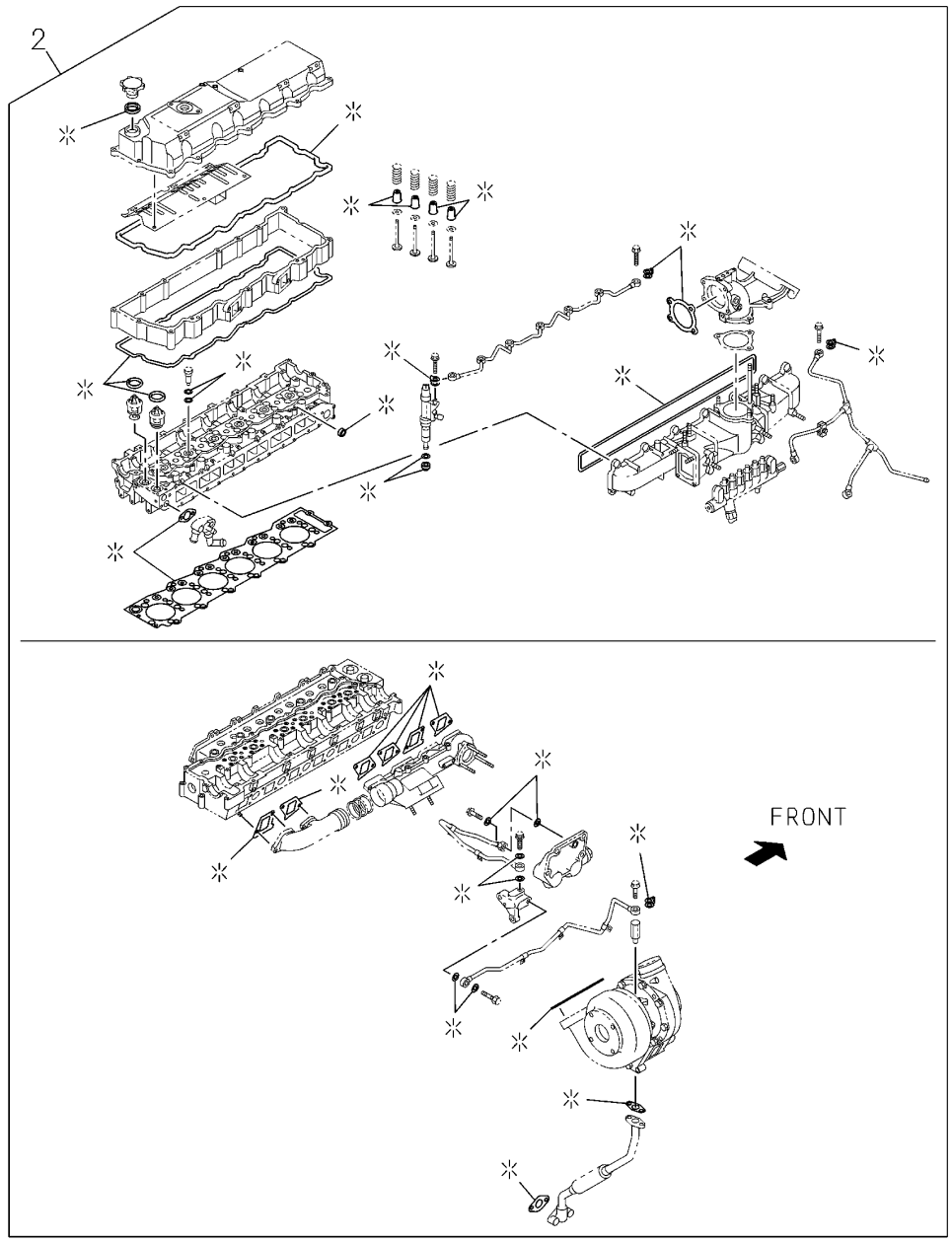

005A0311299

005: ENGINE GASKET KIT  
 005: ENGINE GASKET KIT

Applicable Model (適用機種): -  
 Mark (記号): -  
 Serial No. (適用号機): -

ITEM 符号	PART NO. 部品番号	PART NAME	部 品 名	Q' TY 数量	S. C サービ ス コ ー ド	SERIAL NO. 適用号機	I C A 互 換 性	REPLACEABLE PART 代 替 部 品	
								PART NO. 部品番号	Q' TY 数量

010: CYLINDER HEAD COVER  
010: CYLINDER HEAD COVER

Applicable Model (適用機種): -

Mark (記号): -

Serial No. (適用号機): -

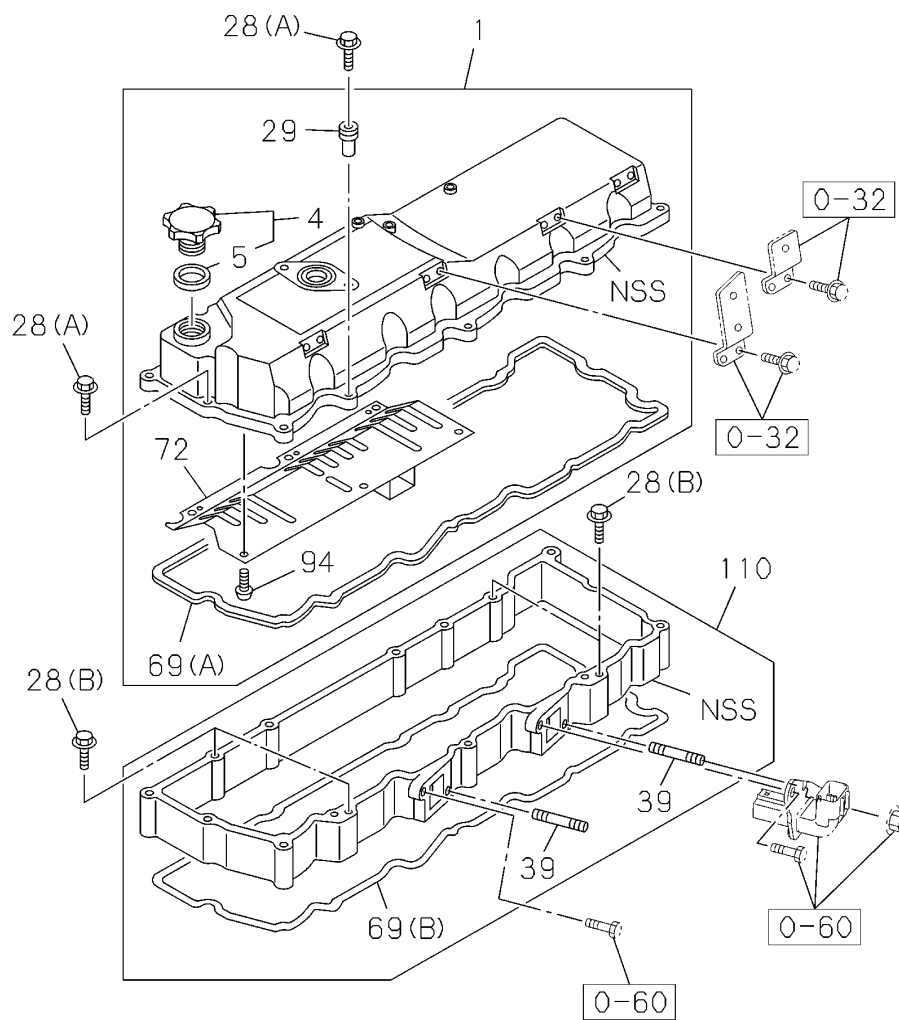

010A0111299

010: CYLINDER HEAD COVER  
 010: CYLINDER HEAD COVER

Applicable Model (適用機種): -  
 Mark (記号): -  
 Serial No. (適用号機): -

ITEM 符号	PART NO. 部品番号	PART NAME	部 品 名	Q' TY 数量	S. C サービスマ コート	SERIAL NO. 適用号機	I C A 互 換 性	REPLACEABLE PART 代 替 部 品	
								PART NO. 部品番号	Q' TY 数量
001	YZ8980399980	COVER	カバー	1		201101-			
004	YZ8943997230	CAP	キャップ	1		201101-			
005	YZ8943996890	GASKET	ガスケット	1		201101-			
ID=49 OD=58 ALSO INCLUDED IN GASKET SET (ENG. & HEAD)									
028 (A)	YZ0280508700	BOLT, FLANGED M8X70 FLANGE	ボルト, フランジ M8X70 FLANGE	11		201101-			
028 (B)	YZ0280508450	BOLT, FLANGED M8X45 FLANGE	ボルト, フランジ M8X45 FLANGE	4		201101-			
029	YZ8943920970	RUBBER	ラバー	11		201101-			
039	YZ8943965120	BOLT, STUD M8X28 L=38	ボルト, スタット M8X28 L=38	2		201101-			
069 (A)	YZ8943913790	GASKET	ガスケット	1		201101-			
ALSO INCLUDED IN GASKET SET (ENG. & HEAD)									
069 (B)	YZ8943913800	GASKET	ガスケット	1		201101-			
ALSO INCLUDED IN GASKET SET (ENG. & HEAD)									
072	YZ8943926550	PLATE	プレート	1		201101-			
094	YZ0350504080	SCREW	スクリュー	6		201101-			
110	YZ8943908623	M4X8 COVER	M4X8 カバー	1		201101-			

011: CYLINDER HEAD  
011: CYLINDER HEAD

Applicable Model (適用機種): -

Mark (記号): -

Serial No. (適用号機): -

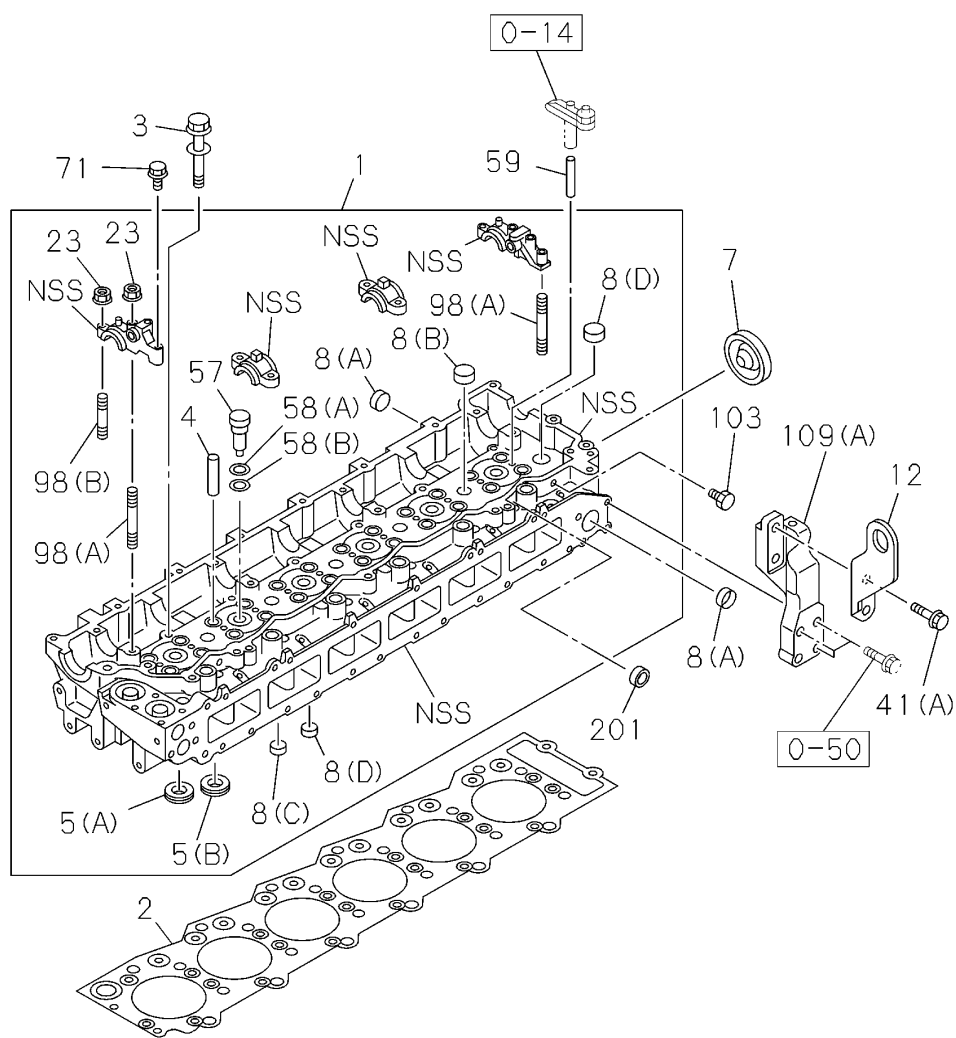

011A0111299

## 011: CYLINDER HEAD

## 011: CYLINDER HEAD

Applicable Model (適用機種): -

Mark (記号): -

Serial No. (適用号機): -

ITEM 符号	PART NO. 部品番号	PART NAME	部 品 名	Q'TY 数量	S. C サービ コート	SERIAL NO. 適用号機	I C A 互 換 性	REPLACEABLE PART 代 替 部 品	
								PART NO. 部品番号	Q'TY 数量
001	YZ8976049015	HEAD ASSY, CYLINDER	ヘッド アッセン, シリンダ	1		201101-			
002	YZ8976018195	GASKET ALSO INCLUDED IN GASKET SET (ENG. & HEAD)	ガスケット	1		201101-			
003	YZ8970776380	BOLT, FLANGED M14X115 W/FLANGE	ボルト, フランジ	26		201101-			
004	YZ8973767192	GUIDE, VALVE	ガイド, バルブ	24		201101-			
005 (A)	YZ8980288740	SEAT, VALVE ID=32 OD=38 INLET	シート, バルブ	12		201101-			
005 (B)	YZ8980288750	SEAT, VALVE ID=31 OD=38 EXHAUST	シート, バルブ	12		201101-			
007	YZ8970968260	CUP, SEALING OD=51	カップ, シーリング	1		201101-			
008 (A)	YZ1096000122	CUP, SEALING OD=32	カップ, シーリング	7		201101-			
008 (B)	YZ1096000160	CUP, SEALING OD=25	カップ, シーリング	6		201101-			
008 (C)	YZ5111290060	CUP, SEALING OD=16	カップ, シーリング	7		201101-			
008 (D)	YZ9111291280	CUP, SEALING OD=20	カップ, シーリング	11		201101-			
010	YZ8943907776	PLUG, GLOW NGK	プラグ, グロー NGK	6		201101-			
011 (A)	YZ8980406490	CONNECTOR	コネクタ	1		201101-			
011 (B)	YZ8980406480	CONNECTOR	コネクタ	1		201101-			
012	YZ9117776121	HANGER	ハンカ	1		201101-			
014	YZ8943972860	BOLT, STUD M10X60 L=75	ボルト, スタット	12		201101-			
023	YZ0911802080	NUT, FLANGED M8 FLANGE	ナット, フランジ	8		201101-			
041 (A)	YZ0281510200	BOLT, FLANGED M10X20 FLANGE	ボルト, フランジ	2		201101-			
041 (B)	YZ0281512300	BOLT, FLANGED M12X30 FLANGE	ボルト, フランジ	2		201101-			
057	YZ8976066610	SLEEVE	スリーブ	6		201101-			
058 (A)	YZ8980041870	GASKET ID=26.2 ALSO INCLUDED IN GASKET SET (ENG. & HEAD)	ガスケット	6		201101-			
058 (B)	YZ8976049160	GASKET ID=26.4 ALSO INCLUDED IN GASKET SET (ENG. & HEAD)	ガスケット	6		201101-			
059	YZ8973816031	GUIDE	ガイド	12		201101-			
071	YZ0280508350	BOLT, FLANGED M8X35 FLANGE	ボルト, フランジ	2		201101-			
098 (A)	YZ8943225122	BOLT, STUD	ボルト, スタット	2		201101-			

6HK1-XZWT01-1-HOP

011: CYLINDER HEAD  
011: CYLINDER HEAD

Applicable Model (適用機種): -  
Mark (記号): -  
Serial No. (適用号機): -

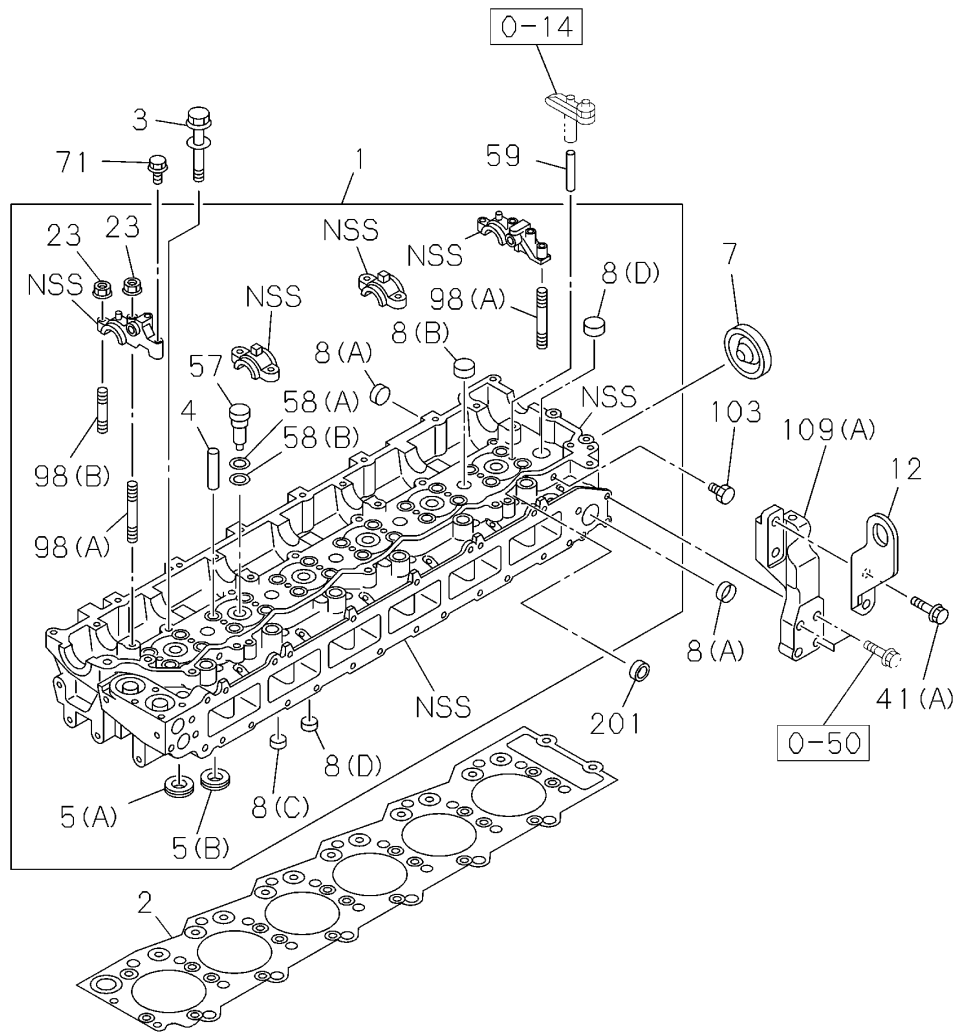

011A0111299



011: CYLINDER HEAD  
011: CYLINDER HEAD

Applicable Model (適用機種): -

Mark (記号): -

Serial No. (適用号機): -

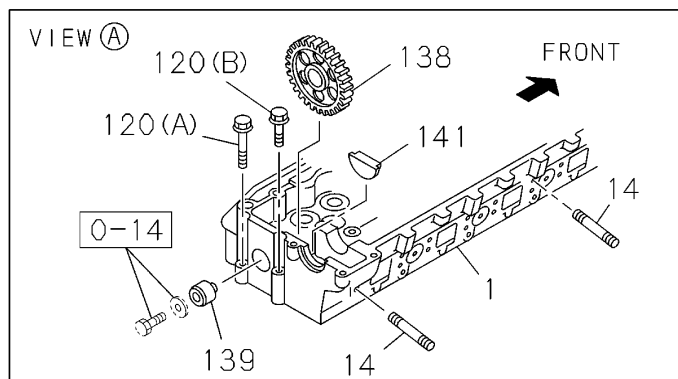
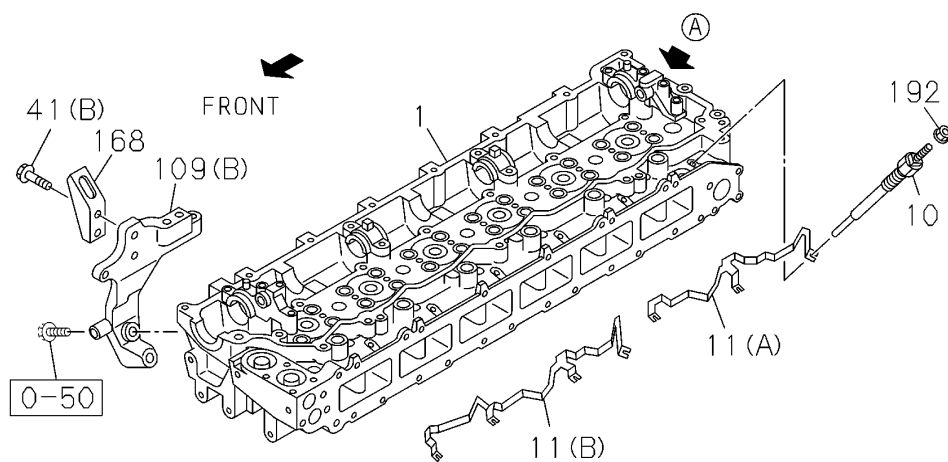

011A0211299

011: CYLINDER HEAD  
011: CYLINDER HEAD

Applicable Model (適用機種): -  
Mark(記号): -  
Serial No. (適用号機): -

ITEM 符号	PART NO. 部品番号	PART NAME	部 品 名	Q'TY 数量	S. C サービス コード	SERIAL NO. 適用号機	ICA 互 換 性	REPLACEABLE PART 代替部品	
								PART NO. 部品番号	Q'TY 数量

012: CYLINDER BLOCK  
 012: CYLINDER BLOCK

Applicable Model (適用機種): -  
 Mark (記号): -  
 Serial No. (適用号機): -

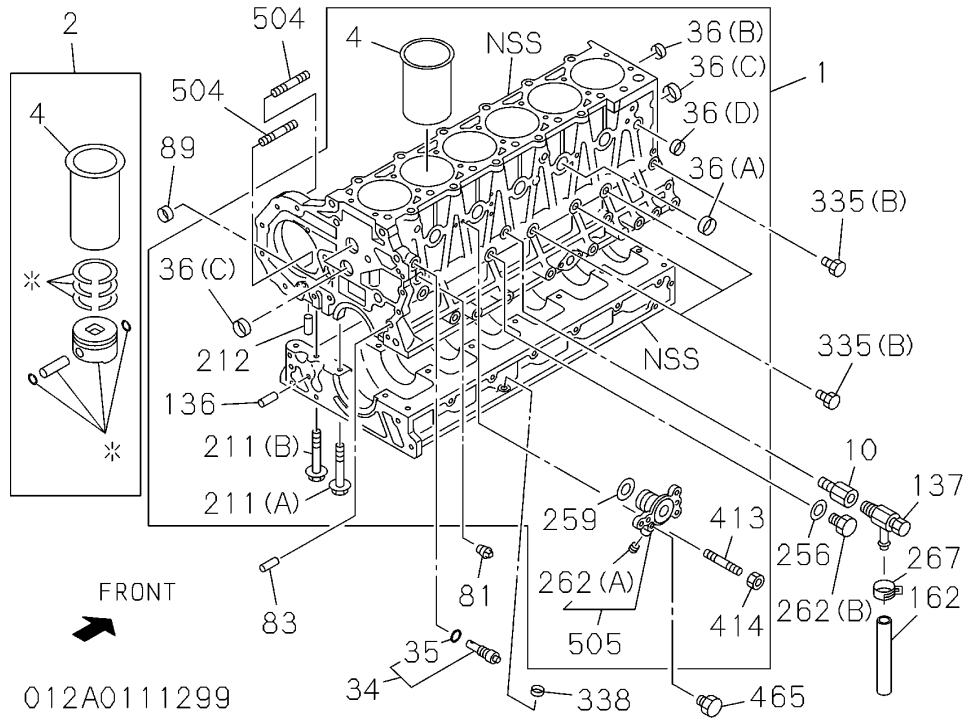
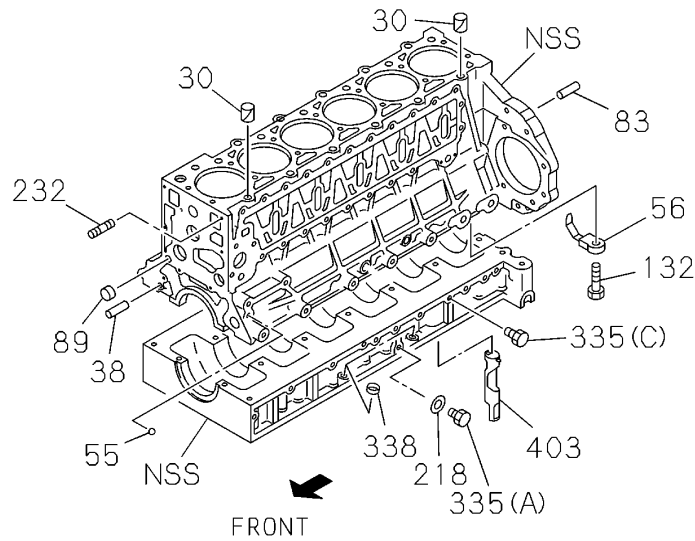

012A0111299

012: CYLINDER BLOCK  
012: CYLINDER BLOCK

Applicable Model (適用機種): -  
Mark (記号): -  
Serial No. (適用号機): -

ITEM 符号	PART NO. 部品番号	PART NAME	部 品 名	Q' TY 数量	S. C サービ'ス コート	SERIAL NO. 適用号機	I C A 互 換 性	REPLACEABLE PART 代 替 部 品	
								PART NO. 部品番号	Q' TY 数量
001	YZ8976186633	BLOCK ASSY, CYLINDER	ブ'ロック アッセン, シリンダ'	1		201101-			
002	YZ1878135993	LINER SET OD GRADE=1X,	ライナ セット OD GRADE=1X,	6		201101-201102	C		
002	YZ1878136003	LINER SET OD GRADE=3X,	ライナ セット OD GRADE=3X,	6		201101-201102	C		
002	YZ1878137640	LINER SET OD GRADE=1X,	ライナ セット OD GRADE=1X,	6		201103-			
002	YZ1878137650	LINER SET OD GRADE=3X,	ライナ セット OD GRADE=3X,	6		201103-			
004	YZ8980140461	LINER, CYLINDER OD GRD=1X, ID=NON ALSO INCLUDED IN LINER SET.	ライナ, シリンダ'	6		201101-			
004	YZ8980140471	LINER, CYLINDER OD GRD=3X, ID=NON ALSO INCLUDED IN LINER SET.	ライナ, シリンダ'	6		201101-			
010	YZ8943963780	CONNECTOR	コネクタ	1		201101-			
030	YZ8943996881	PIN OD=18.15	ピン OD=18.15	2		201101-			
034	YZ8943930771	VALVE	バルブ	1		201101-			
035	YZ5096230350	GASKET ID=27.7 ALSO INCLUDED IN GASKET SET (ENGINE)	ガスケット	1		201101-			
036 (A)	YZ1096000052	CUP, SEALING OD=45	カップ, シーリング OD=45	4		201101-			
036 (B)	YZ8943990050	CUP, SEALING OD=25	カップ, シーリング OD=25	1		201101-			
036 (C)	YZ8970968240	CUP, SEALING OD=40	カップ, シーリング OD=40	4		201101-			
036 (D)	YZ1096000160	CUP, SEALING OD=25	カップ, シーリング OD=25	1		201101-			
038	YZ8944836740	PIN L=22	ピン L=22	2		201101-			
055	YZ9000970110	PLUG 3/8" BALL	プラグ 3/8" BALL	1		201101-			
056	YZ8981733420	HOLDER	ホルダ'	6		201101-			
081	YZ8943973380	PLUG PT3/8	プラグ PT3/8	1		201101-			
083	YZ8944836740	PIN L=22	ピン L=22	2		201101-			
089	YZ9111291280	CUP, SEALING OD=20	カップ, シーリング OD=20	3		201101-			
132	YZ8943944191	VALVE M12X18.5	バルブ M12X18.5	6		201101-			
136	YZ8980915660	BUSHING	ブ'ッシング	2		201101-			
137	YZ1096800240	COCK, DRAIN	コック, ドレ'n	1		201101-			

6HK1-XZWT01-1-HOP

012: CYLINDER BLOCK  
 012: CYLINDER BLOCK

Applicable Model (適用機種): -  
 Mark (記号): -  
 Serial No. (適用号機): -

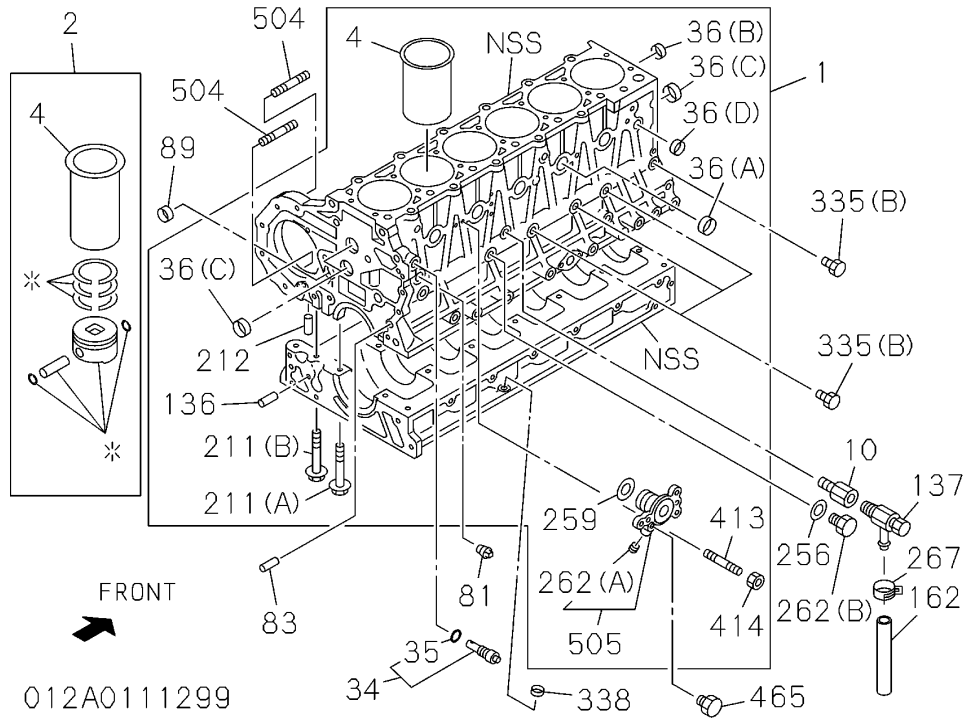
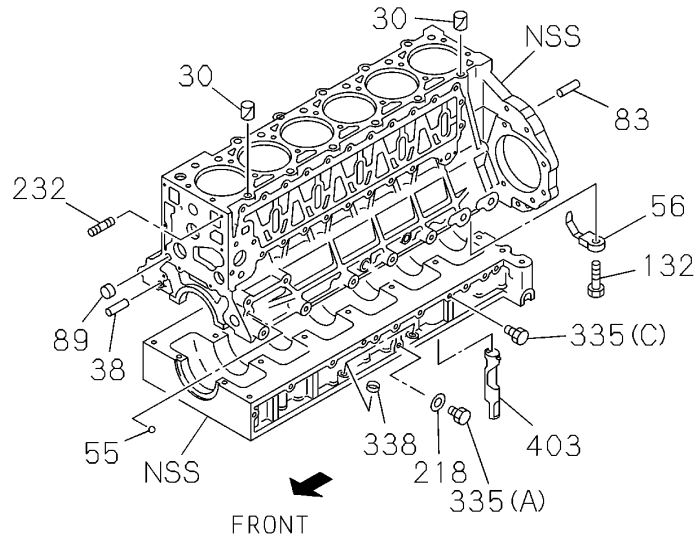

012A0111299

## 012: CYLINDER BLOCK

## 012: CYLINDER BLOCK

Applicable Model (適用機種): -

Mark (記号): -

Serial No. (適用号機): -

ITEM 符号	PART NO. 部品番号	PART NAME	部 品 名	Q' TY 数量	S. C サービ コート	SERIAL NO. 適用号機	I C A 互 換 性	REPLACEABLE PART 代 替 部 品	
								PART NO. 部品番号	Q' TY 数量
162	YZ0035593000	HOSE, WATER L=350 S. B. L=3000	ホース, ウォータ L=350 S. B. L=3000	1		201101-			
211 (A)	YZ8970776380	BOLT, FLANGED M14X115 W/FLANGE	ボルト, フランジ M14X115 W/FLANGE	14		201101-			
211 (B)	YZ8943995532	BOLT, FLANGED M10X82	ボルト, フランジ M10X82	25		201101-			
212	YZ8971354230	PIN OD=10 L=20	ピン OD=10 L=20	2		201101-			
218	YZ1096300840	GASKET ID=12.2 ALSO INCLUDED IN GASKET SET (ENGINE)	ガスケット	1		201101-			
232	YZ1093020890	BOLT, STUD	ボルト, スタット	1		201101-			
259	YZ1096231840	GASKET ID=38.7	ガスケット ID=38.7	1		201101-			
262 (A)	YZ1131630020	PLUG	プラグ	1		201101-			
267	YZ1097041000	CLIP	クリップ	1		201101-			
335 (A)	YZ5132650010	PLUG M12X10	プラグ M12X10	1		201101-			
335 (B)	YZ8973296170	PLUG M14X16.5	プラグ M14X16.5	4		201101-			
335 (C)	YZ8980034160	PLUG M8X10	プラグ M8X10	1		201101-			
338	YZ5111290030	CUP, SEALING OD=15.6	カップ, シーリング OD=15.6	1		201101-			
338	YZ5111290030	CUP, SEALING OD=15.6	カップ, シーリング OD=15.6	1		201101-			
403	YZ8943953511	GUIDE	ガイド	1		201101-			
413	YZ0410108300	BOLT, STUD M8X30 L=41	ボルト, スタット M8X30 L=41	2		201101-			
414	YZ0911802080	NUT M8 FLANGE	ナット M8 FLANGE	2		201101-			
465	YZ8943992250	PLUG M14	プラグ M14	1		201101-			
504	YZ8973632370	BOLT, STUD M10X46.5 L=58.5	ボルト, スタット M10X46.5 L=58.5	2		201101-			
505	YZ8976118540	ADAPTER	アダプタ	1		201101-			

6HK1-XZWT01-1-HOP

013: OIL PAN AND LEVEL GAUGE  
013: OIL PAN AND LEVEL GAUGE

Applicable Model (適用機種): -

Mark (記号): -

Serial No. (適用号機): -

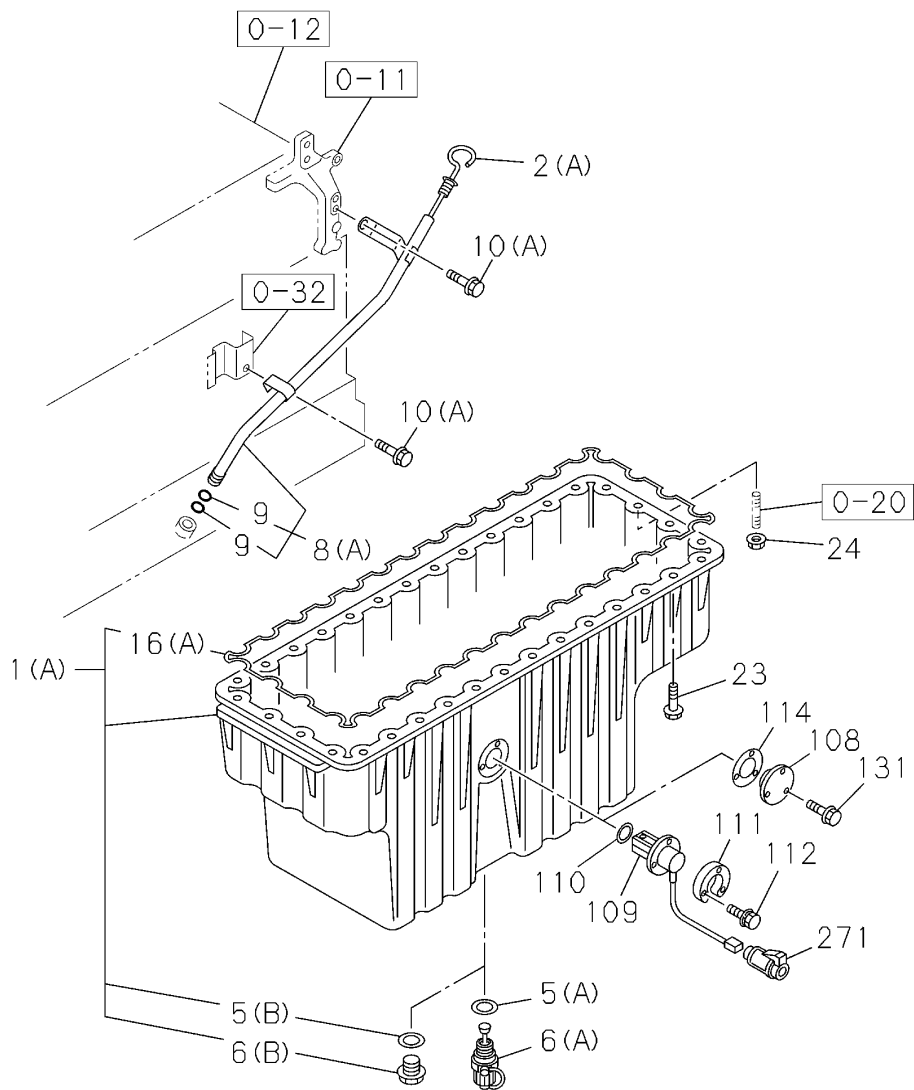

013A0111299

013: OIL PAN AND LEVEL GAUGE  
 013: OIL PAN AND LEVEL GAUGE

Applicable Model (適用機種): -  
 Mark (記号): -  
 Serial No. (適用号機): -

ITEM 符号	PART NO. 部品番号	PART NAME	部 品 名	Q' TY 数量	S. C サービスク コート	SERIAL NO. 適用号機	I C A 互 換 性	REPLACEABLE PART 代 替 部 品	
								PART NO. 部品番号	Q' TY 数量
001 (C)	YZ8981384490	PAN, OIL	パ ン, オイル	1		201106-			
002 (B)	YZ8973203640	GAUGE, LEVEL	ゲ ー ジ, レベル	1		201106-			
005 (C)	YZ1096230570	GASKET ID=24. 4 ALSO INCLUDED IN GASKET SET (ENGINE)	ガ スケット	1		201106-			
006 (C)	YZ9096620120	PLUG	プ ラグ	1		201106-			
008 (B)	YZ8981396930	TUBE	チューブ	1		201106-			
009	YZ1096234690	GASKET	ガ スケット	2		201101-			
010 (B)	YZ0280508200	BOLT, FLANGED M8X20 FLANGE	ボ ルト, フランジ M8X20 FLANGE	2		201101-			
016 (B)	YZ1113671310	GASKET ALSO INCLUDED IN GASKET SET (ENGINE)	ガ スケット	1		201101-			
023	YZ0280808180	BOLT, FLANGED M8X18 FLANGE	ボ ルト, フランジ M8X18 FLANGE	30		201101-			
024	YZ0911801080	NUT M8 FLANGE	ナット M8 FLANGE	4		201101-			
139	YZ8941236231	GASKET ALSO INCLUDED IN GASKET SET (ENGINE)	ガ スケット	1		201106-			
165	YZ8941518911	JOINT	ジ ョイント	1		201106-			
274	YZ5890901040	BOLT, EYE	ボ ルト, アイ	1		201106-			
277	YZ8941332075	CAP	キャップ	1		201106-			
297	YZ9095714200	GASKET	ガ スケット	2		201106-			

013: OIL PAN AND LEVEL GAUGE  
013: OIL PAN AND LEVEL GAUGE

Applicable Model (適用機種): -

Mark (記号): -

Serial No. (適用号機): -

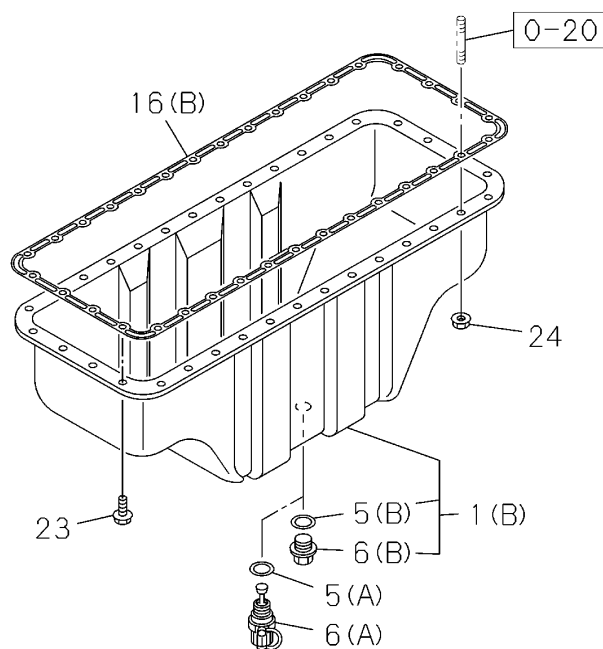

013A0211299

013: OIL PAN AND LEVEL GAUGE  
 013: OIL PAN AND LEVEL GAUGE

Applicable Model (適用機種): -  
 Mark (記号): -  
 Serial No. (適用号機): -

ITEM 符号	PART NO. 部品番号	PART NAME	部 品 名	Q' TY 数量	S. C サービス コード	SERIAL NO. 適用号機	I C A 互 換 性	REPLACEABLE PART 代 替 部 品	
								PART NO. 部品番号	Q' TY 数量

013: OIL PAN AND LEVEL GAUGE  
 013: OIL PAN AND LEVEL GAUGE

Applicable Model (適用機種): -  
 Mark (記号): -  
 Serial No. (適用号機): -

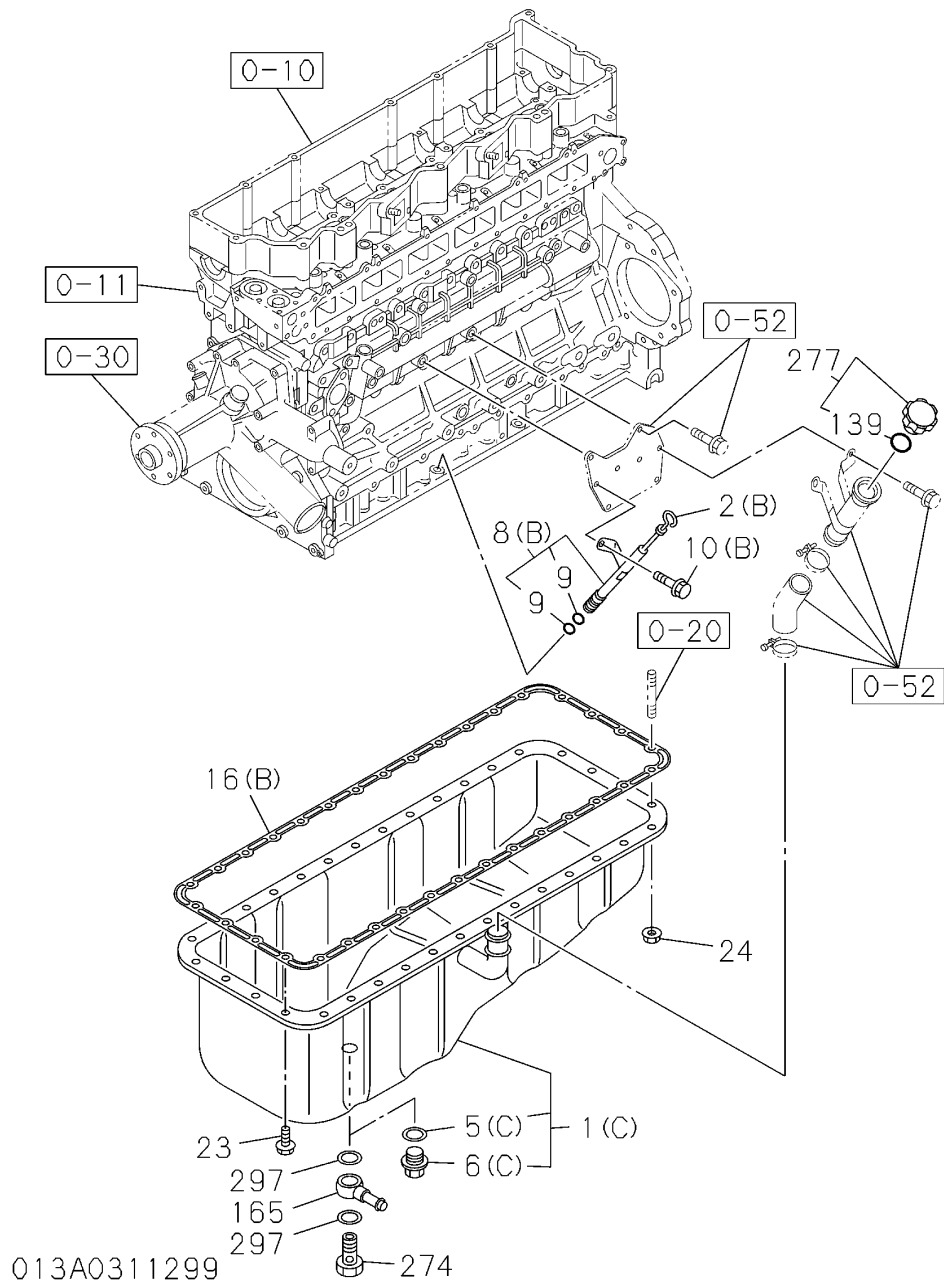

013: OIL PAN AND LEVEL GAUGE  
 013: OIL PAN AND LEVEL GAUGE

Applicable Model (適用機種): -

Mark(記号): -

Serial No.(適用号機): -

ITEM 符号	PART NO. 部品番号	PART NAME	部 品 名	Q'TY 数量	S. C サービス コード	SERIAL NO. 適用号機	I C A 互 換 性	REPLACEABLE PART 代替部品	
								PART NO. 部品番号	Q'TY 数量

014: CAMSHAFT AND VALVE  
 014: CAMSHAFT AND VALVE

Applicable Model (適用機種): -  
 Mark (記号): -  
 Serial No. (適用号機): -

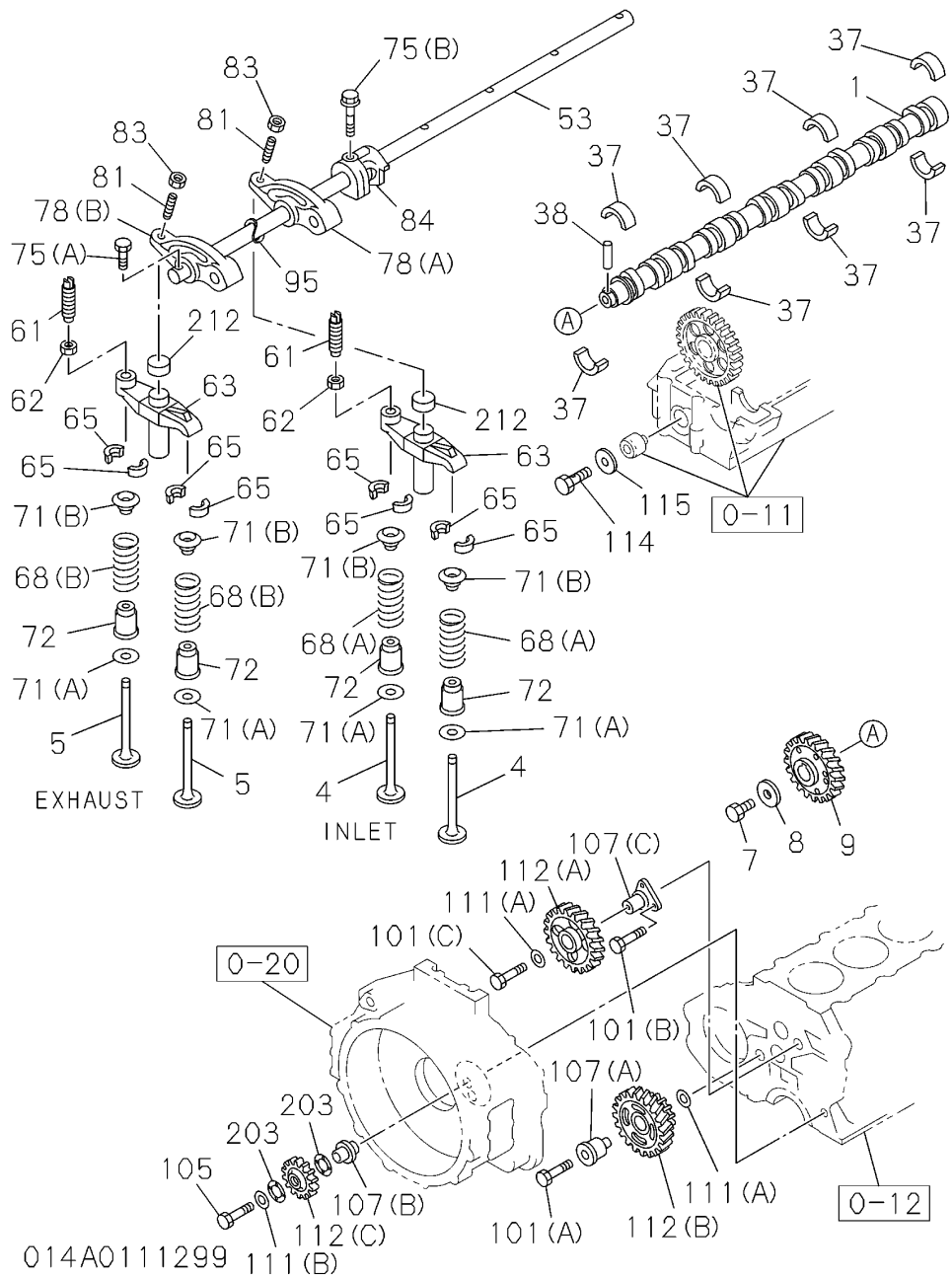

## 014: CAMSHAFT AND VALVE

## 014: CAMSHAFT AND VALVE

Applicable Model (適用機種): -

Mark (記号): -

Serial No. (適用号機): -

ITEM 符号	PART NO. 部品番号	PART NAME	部 品 名	Q'TY 数量	S. C サービース コート	SERIAL NO. 適用号機	I C A 互 換 性	REPLACEABLE PART 代 替 部 品	
								PART NO. 部品番号	Q'TY 数量
001	YZ8976014380	CAMSHAFT	カムシャフト	1		201101-			
004	YZ8943958822	VALVE, INTAKE	バルブ, インテーク	12		201101-			
005	YZ8972098763	VALVE, EXHAUST	バルブ, エキゾースト	12		201101-			
007	YZ8943964390	BOLT M14X40	ボルト M14X40	1		201101-			
008	YZ9098518503	WASHER ID=14.5	ワッシャ ID=14.5	1		201101-			
009	YZ8980189343	GEAR Z=35	ギア Z=35	1		201101-			
037	YZ8973861890	METAL, SHELL B=16	メタル, シェル B=16	4		201101-			
037	YZ8976026990	METAL, SHELL B=26	メタル, シェル B=26	4		201101-			
038	YZ8943994870	PIN	ピン	1		201101-			
053	YZ8973899180	SHAFT	シャフト	1		201101-			
061	YZ8943948030	SCREW, ADJUST M8X21	スクリュウ, アジャスト M8X21	12		201101-			
062	YZ9098445740	NUT M8 FLANGE	ナット M8 FLANGE	12		201101-			
063	YZ8943920023	BRIDGE	BURIJJI	12		201101-			
065	YZ5125650040	COLLAR	カラー	48		201101-			
068 (A)	YZ8973528880	SPRING, VALVE MARK BLUE INLET	スプリング, バルブ MARK BLUE INLET	12		201101-			
068 (B)	YZ8943958851	SPRING, VALVE MARK WHITE EXHAUST	スプリング, バルブ MARK WHITE EXHAUST	12		201101-			
071 (A)	YZ8943914680	SEAT, SPRING ID=14.3 T=1.0	シート, スプリング ID=14.3 T=1.0	24		201101-			
071 (B)	YZ8943907832	SEAT, SPRING OD=32.8 T=12.75	シート, スプリング OD=32.8 T=12.75	24		201101-			
072	YZ8973767200	SEAL	シール	24		201101-			
		ALSO INCLUDED IN GASKET SET (ENG. & HEAD)							
075 (A)	YZ0280508400	BOLT, FLANGED M8X40 FLANGE	ボルト, フランジ M8X40 FLANGE	2		201101-			
075 (B)	YZ8943931310	BOLT, FLANGED M10X62 FLANGE	ボルト, フランジ M10X62 FLANGE	5		201101-			
078 (A)	YZ8973064213	ARM, ROCKER INLET	アーム, ロッカ INLET	6		201101-			
078 (B)	YZ8973064243	ARM, ROCKER EXHAUST	アーム, ロッカ EXHAUST	6		201101-			
081	YZ8943950240	SCREW, ADJUST M10 L=32	スクリュウ, アジャスト M10 L=32	12		201101-			
083	YZ0911115100	NUT M10	ナット M10	12		201101-			
084	YZ8943958362	BRACKET	ブラケット	5		201101-			

6HK1-XZWT01-1-HOP

014: CAMSHAFT AND VALVE  
 014: CAMSHAFT AND VALVE

Applicable Model (適用機種): -  
 Mark (記号): -  
 Serial No. (適用号機): -

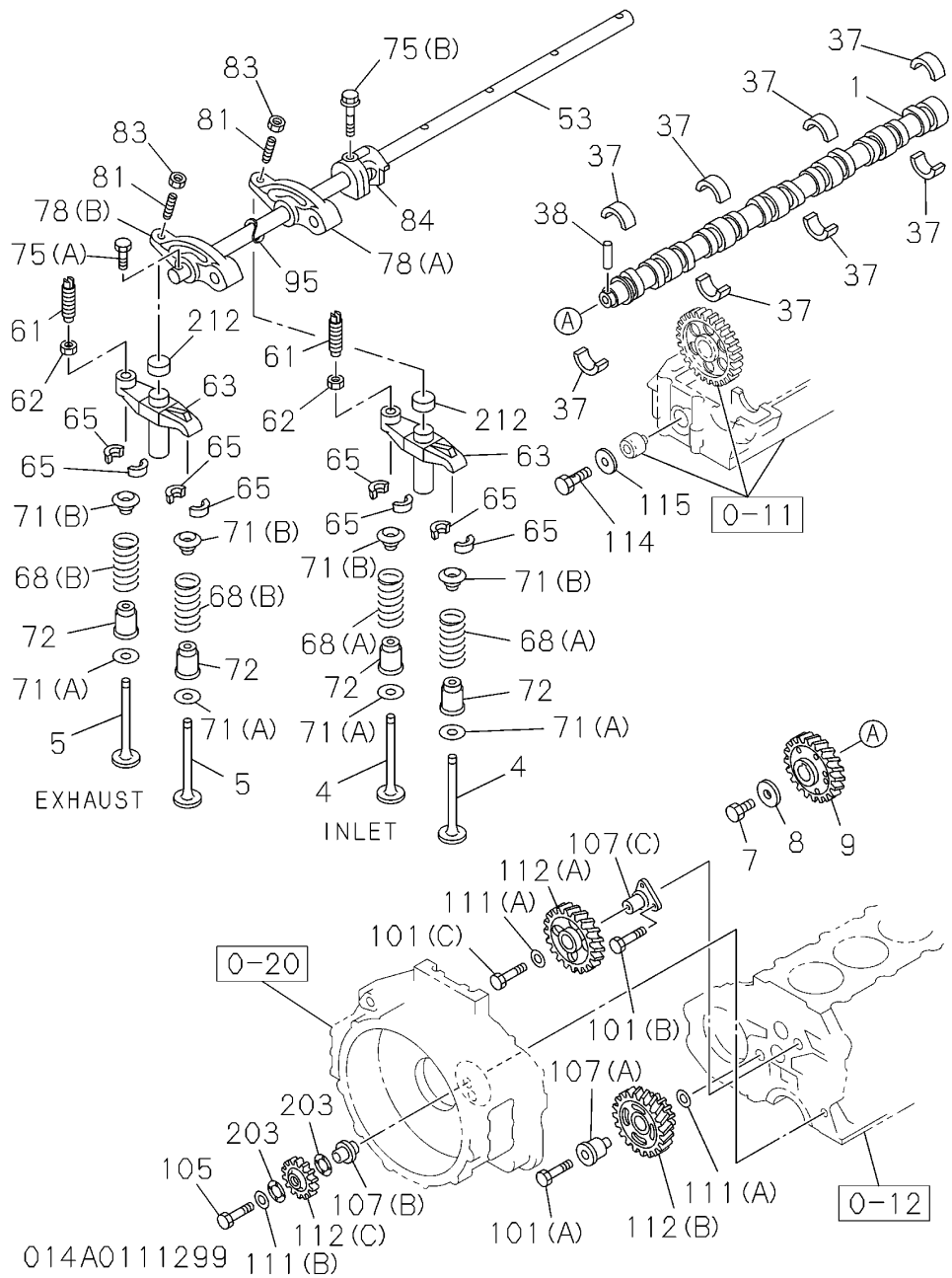

## 014: CAMSHAFT AND VALVE

## 014: CAMSHAFT AND VALVE

Applicable Model (適用機種): -

Mark (記号): -

Serial No. (適用号機): -

ITEM 符号	PART NO. 部品番号	PART NAME	部 品 名	Q' TY 数量	S. C サービスマ コート	SERIAL NO. 適用号機	I C A 互 換 性	REPLACEABLE PART 代 替 部 品	
								PART NO. 部品番号	Q' TY 数量
095	YZ8943929990	SPRING	スプリング	6		201101-			
101 (A)	YZ0169564600	BOLT	ボルト	1		201101-			
		M14X60	M14X60						
101 (B)	YZ0280608160	BOLT, FLANGED	ボルト, フランジ	3		201101-			
		M8X16 FLANGE	M8X16 FLANGE						
101 (C)	YZ0239514300	BOLT	ボルト	1		201101-			
		M14X30	M14X30						
105	YZ8970667980	BOLT	ボルト	1		201101-			
		M14X65	M14X65						
107 (A)	YZ8980607800	SHAFT, GEAR	シャフト, ギア	1		201101-			
107 (B)	YZ8980410990	SHAFT, GEAR	シャフト, ギア	1		201101-			
107 (C)	YZ8973500210	SHAFT, GEAR	シャフト, ギア	1		201101-			
111 (A)	YZ8972097282	COLLAR	カラー	2		201101-			
		ID=14.5 OD=46	ID=14.5 OD=46						
111 (B)	YZ8980236160	COLLAR	カラー	1		201101-			
112 (A)	YZ8976067670	GEAR, IDLE	ギア, アイドル	1		201101-			
		Z=61	Z=61						
112 (B)	YZ8976005861	GEAR, IDLE	ギア, アイドル	1		201101-			
		Z=72-60-30	Z=72-60-30						
112 (C)	YZ8980415650	GEAR, IDLE	ギア, アイドル	1		201101-			
114	YZ8943722211	BOLT	ボルト	1		201101-			
		M14X36.5	M14X36.5						
115	YZ8972097282	WASHER, THRUST	ワッシャー, スラスト	1		201101-			
		ID=14.5 OD=46	ID=14.5 OD=46						
203	YZ8980410890	WASHER, THRUST	ワッシャー, スラスト	2		201101-			
212	YZ8943960152	CAP	キャップ	12		201101-			

6HK1-XZWT01-1-HOP

015: CRANKSHAFT, PISTON AND FLYWHEEL  
015: CRANKSHAFT, PISTON AND FLYWHEEL

Applicable Model (適用機種): -

Mark (記号): -

Serial No. (適用号機): -

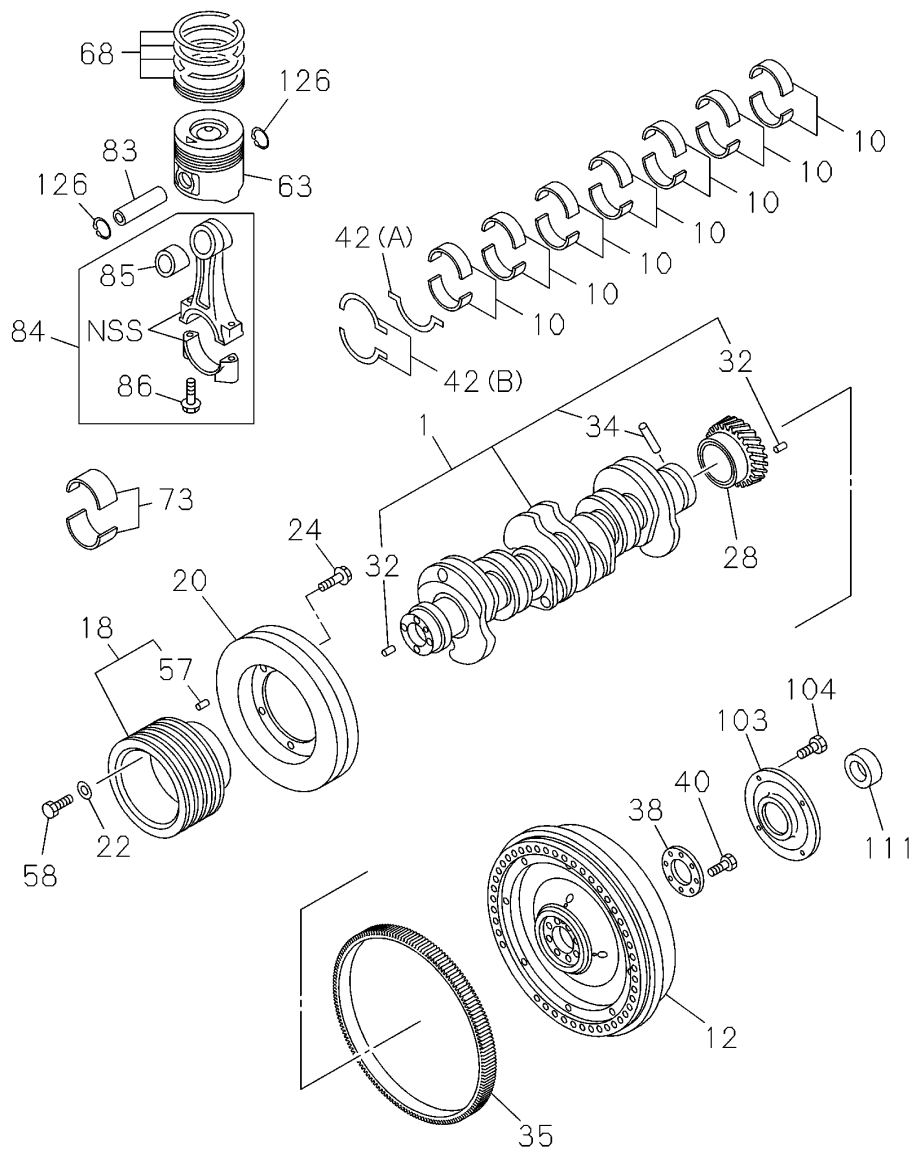

015A0111299

## 015: CRANKSHAFT, PISTON AND FLYWHEEL

## 015: CRANKSHAFT, PISTON AND FLYWHEEL

Applicable Model (適用機種): -

Mark (記号): -

Serial No. (適用号機): -

ITEM 符号	PART NO. 部品番号	PART NAME	部 品 名	Q' TY 数量	S. C サービスマ コート	SERIAL NO. 適用号機	I C A 互 換 性	REPLACEABLE PART 代 替 部 品	
								PART NO. 部品番号	Q' TY 数量
001	YZ8976030040	CRANKSHAFT	クランクシャフト	1		201101-			
010	YZ8973720761	METAL, SHELL BLUE	メタル, シェル BLUE	7		201101-			
010	YZ8973720771	METAL, SHELL BLACK	メタル, シェル BLACK	7		201101-			
010	YZ8973720781	METAL, SHELL BROWN	メタル, シェル BROWN	7		201101-			
012	YZ1123314270	FLYWHEEL	フライホイール	1		201101-			
018	YZ1123714582	PULLEY	プーリー	1		201101-			
020	YZ8943943547	DAMPER	ダンパー	1		201101-			
022	YZ9098519350	PLATE	プレート	4		201101-			
024	YZ0281510160	BOLT, FLANGED M10X16 FLANGE	ボルト, フランジ M10X16 FLANGE	6		201101-			
028	YZ8943922551	GEAR	ギア	1		201101-			
032	YZ9081508160	PIN OD=8 L=16	ピン OD=8 L=16	2		201101-			
034	YZ9098786260	PIN OD=5 L=6	ピン OD=5 L=6	1		201101-			
035	YZ8943919530	GEAR, RING	ギア, リング	1		201101-			
038	YZ8943974961	WASHER ID=55 OD=110	ワッシャー ID=55 OD=110	1		201101-			
040	YZ8943930702	BOLT M16X62	ボルト M16X62	8		201101-			
042 (A)	YZ8973865480	WASHER, THRUST	ワッシャー, スラスト	1		201101-			
042 (B)	YZ8973865490	WASHER, THRUST	ワッシャー, スラスト	2		201101-			
057	YZ8943911560	PIN OD=8 L=16	ピン OD=8 L=16	1		201101-			
058	YZ0109566000	BOLT M16X100	ボルト M16X100	4		201101-			
063	YZ8981529011	PISTON GRADE=NON ALSO INCLUDED IN LINER SET.	ピストン	6		201101-			
068	YZ8980171660	PISTON RING SET ALSO INCLUDED IN LINER SET.	ピストン リング セット	6		201101-			
073	YZ8976163580	METAL, SHELL GREEN	メタル, シェル GREEN	6		201101-			
073	YZ8976163590	METAL, SHELL YELLOW	メタル, シェル YELLOW	6		201101-			
083	YZ8980188631	PIN, PISTON ALSO INCLUDED IN LINER SET.	ピン, ピストン	6		201101-			
084	YZ8980184252	ROD ASSY, CONNECTING	ロッド アッセン, コネクティング	6		201101-			

6HK1-XZWT01-1-HOP

015: CRANKSHAFT, PISTON AND FLYWHEEL  
 015: CRANKSHAFT, PISTON AND FLYWHEEL

Applicable Model (適用機種): -  
 Mark (記号): -  
 Serial No. (適用号機): -

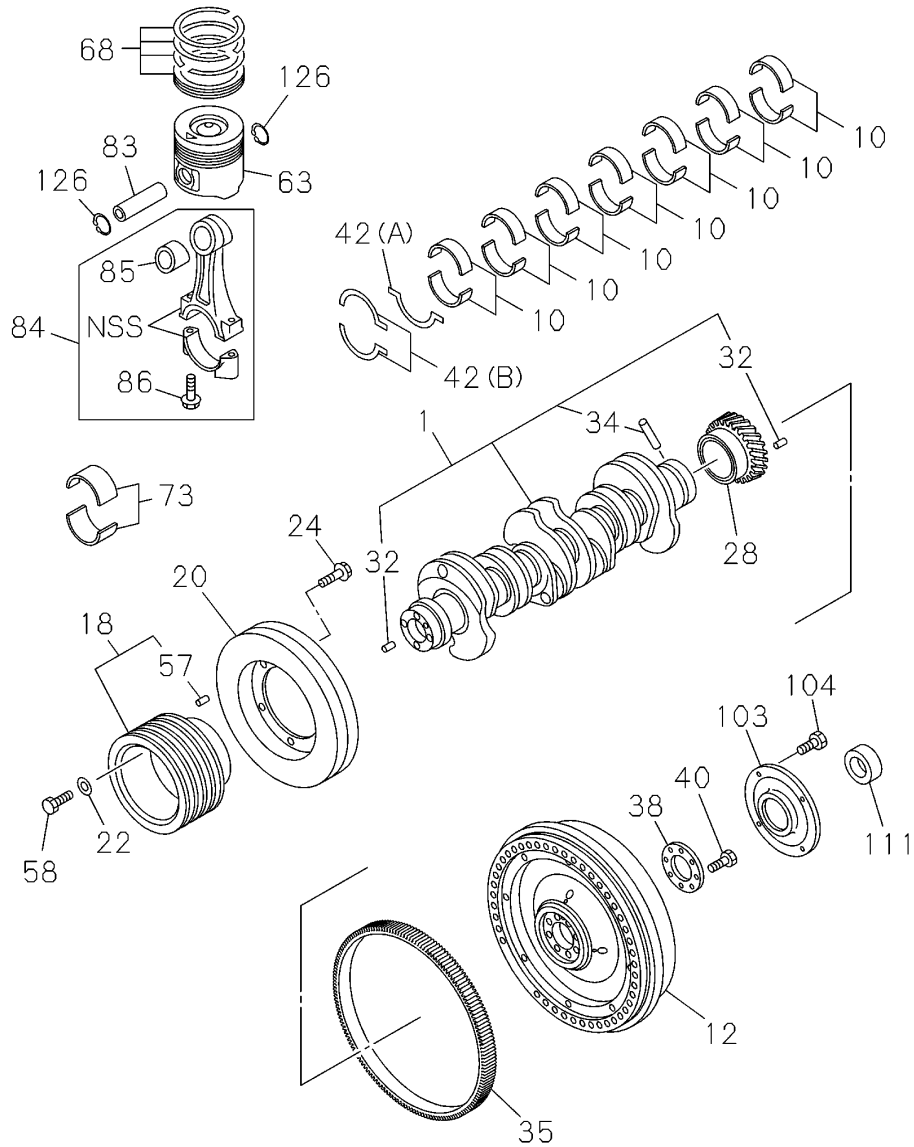

015A0111299



**020: TIMING GEAR CASE AND FLYWHEEL HOUSING**  
**020: TIMING GEAR CASE AND FLYWHEEL HOUSING**

Applicable Model (適用機種): -  
 Mark (記号): -  
 Serial No. (適用号機): -

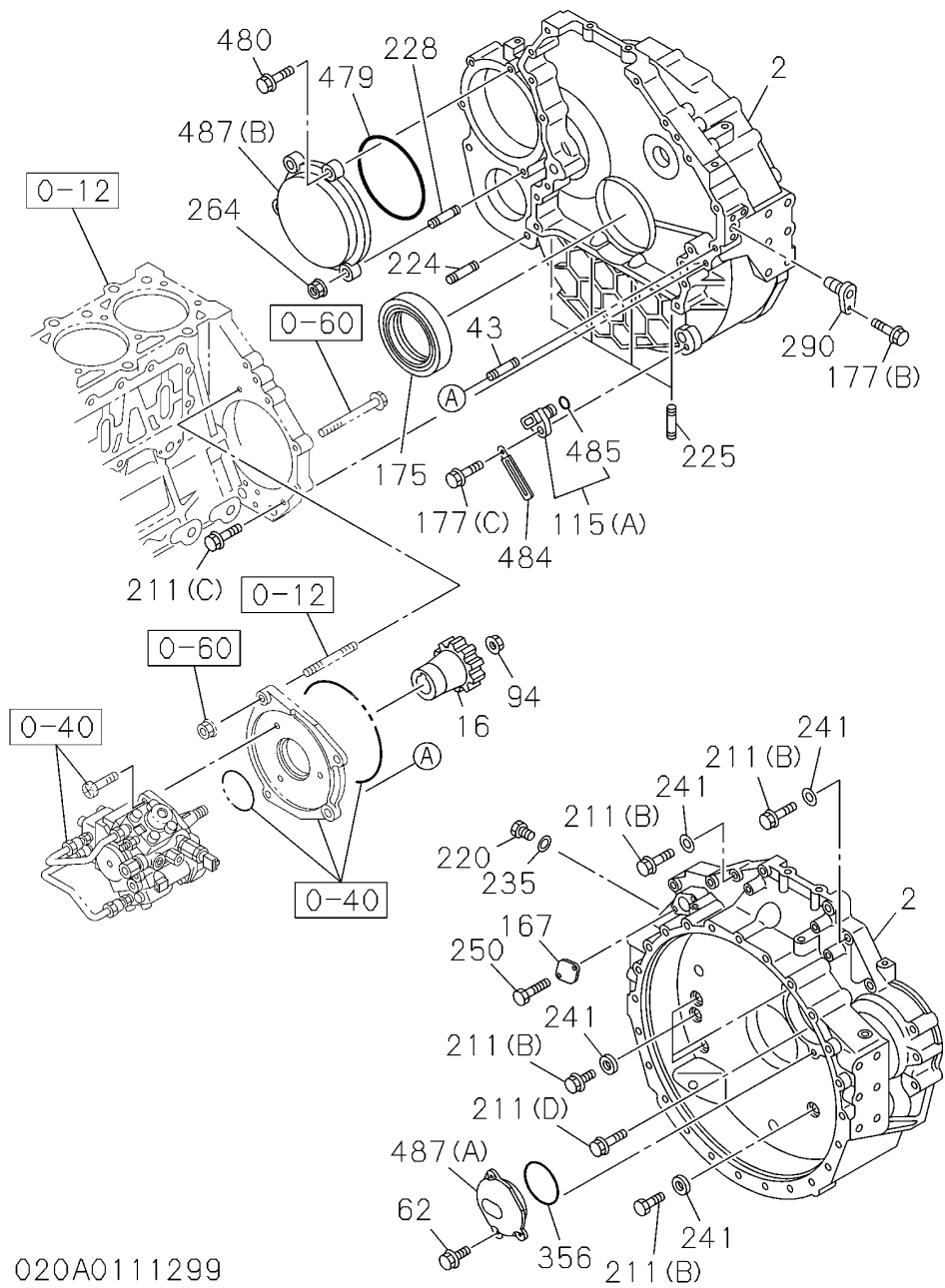

020: TIMING GEAR CASE AND FLYWHEEL HOUSING  
 020: TIMING GEAR CASE AND FLYWHEEL HOUSING

Applicable Model (適用機種): -

Mark (記号): -

Serial No. (適用号機): -

ITEM 符号	PART NO. 部品番号	PART NAME	部 品 名	Q' TY 数量	S. C サービスク コート	SERIAL NO. 適用号機	ICA 互 換 性	REPLACEABLE PART 代 替 部 品	
								PART NO. 部品番号	Q' TY 数量
002	YZ8980809731	HOUSING, FLYWHEEL	ハウジング, フライホイール	1		201101-			
016	YZ8976011531	GEAR Z=35	ギア Z=35	1		201101-			
032	YZ8970287481	GASKET ID=35.1 ALSO INCLUDED IN GASKET SET (ENGINE)	ガスケット	1		201101-			
035	YZ8976023783	SEAL, OIL ID=104 OD=137 ALSO INCLUDED IN GASKET SET (ENGINE)	シール, オイル	1		201101-			
043	YZ1093021120	BOLT, STUD M12X67 L=82	ボルト, スタット M12X67 L=82	1		201101-			
051	YZ0280508350	BOLT, FLANGED M8X35 FLANGE	ボルト, フランジ M8X35 FLANGE	13		201101-			
062	YZ0280808140	BOLT, FLANGED M8X14 FLANGE	ボルト, フランジ M8X14 FLANGE	3		201101-			
068	YZ1113211601	COVER ASSY	カバー アッセン	1		201101-			
094	YZ0911802140	NUT M14 FLANGE	ナット M14 FLANGE	1		201101-			
115 (A)	YZ8976069430	SENSOR	センサ	1		201101-			
115 (B)	YZ8980190240	SENSOR	センサ	1		201101-			
167	YZ1112191630	COVER	カバー	1		201101-			
175	YZ8972093423	SEAL, OIL ALSO INCLUDED IN GASKET SET (ENGINE)	シール, オイル	1		201101-			
177 (A)	YZ0280506120	BOLT, FLANGED M6X12 FLANGE	ボルト, フランジ M6X12 FLANGE	1		201101-			
177 (B)	YZ0280606120	BOLT, FLANGED M6X12 FLANGE	ボルト, フランジ M6X12 FLANGE	1		201101-			
177 (C)	YZ0280506160	BOLT, FLANGED M6X16 FLANGE	ボルト, フランジ M6X16 FLANGE	1		201101-			
211 (A)	YZ0168562600	BOLT M12X60	ボルト M12X60	1		201101-			
211 (B)	YZ0169562700	BOLT M12X70	ボルト M12X70	11		201101-			
211 (C)	YZ0281510500	BOLT, FLANGED M10X50 FLANGE	ボルト, フランジ M10X50 FLANGE	1		201101-			
211 (D)	YZ8943939950	BOLT, FLANGED M14X27 FLANGE	ボルト, フランジ M14X27 FLANGE	1		201101-			
220	YZ0920024120	PLUG M12X9	プラグ M12X9	1		201101-			
224	YZ0440114350	BOLT, STUD M14X35 L=56	ボルト, スタット M14X35 L=56	2		201101-			
225	YZ8943965120	BOLT, STUD M8X28 L=38	ボルト, スタット M8X28 L=38	4		201101-			
228	YZ0440112350	BOLT, STUD	ボルト, スタット	1		201101-			

6HK1-XZWT01-1-HOP

**020: TIMING GEAR CASE AND FLYWHEEL HOUSING**  
**020: TIMING GEAR CASE AND FLYWHEEL HOUSING**

Applicable Model (適用機種): -  
 Mark (記号): -  
 Serial No. (適用号機): -

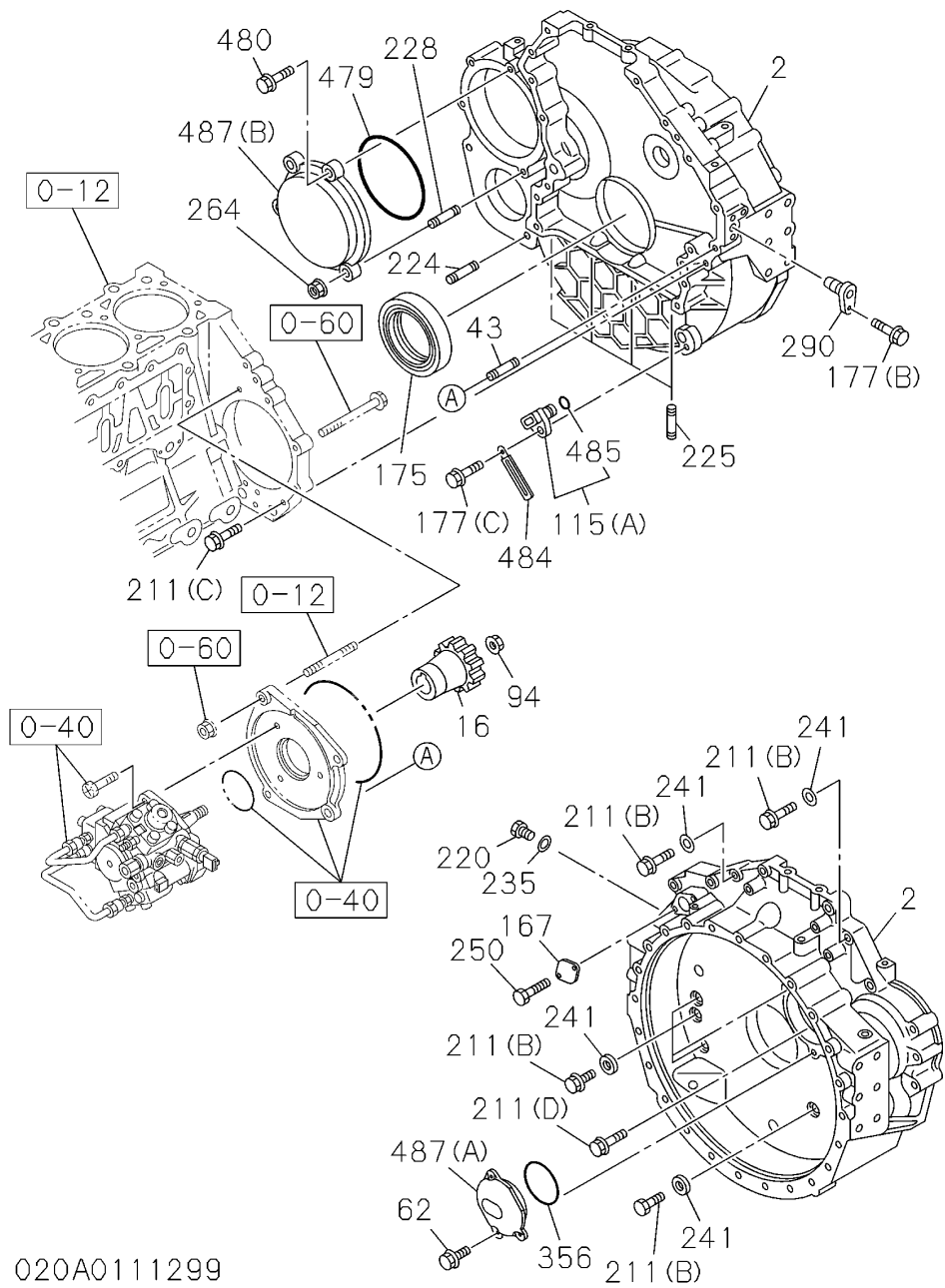

020A0111299

020: TIMING GEAR CASE AND FLYWHEEL HOUSING  
 020: TIMING GEAR CASE AND FLYWHEEL HOUSING

Applicable Model (適用機種): -  
 Mark (記号): -  
 Serial No. (適用号機): -

ITEM 符号	PART NO. 部品番号	PART NAME	部 品 名	Q' TY 数量	S. C サービスマ コート	SERIAL NO. 適用号機	I C A 互 換 性	REPLACEABLE PART 代替部品	
								PART NO. 部品番号	Q' TY 数量
235	YZ1096300840	M12X35 L=53 GASKET ID=12.2 ALSO INCLUDED IN GASKET SET (ENGINE)	M12X35 L=53 ガスケット	1		201101-			
241	YZ8943931401	WASHER ID=12.5 OD=22	ワッシャ ID=12.5 OD=22	12		201101-			
250	YZ0280808180	BOLT, FLANGED M8X18 FLANGE	ボルト, フランジ M8X18 FLANGE	2		201101-			
275	YZ1113270501	POINTER PLUG	ポインタ プラグ	1		201101-			
290	YZ8971019740	PLUG	プラグ	1		201101-			
356	YZ8943941860	GASKET ID=110 ALSO INCLUDED IN GASKET SET (ENGINE)	ガスケット	1		201101-			
484	YZ5097003071	CLIP L=80	クリップ L=80	1		201101-			
485	YZ8973694040	GASKET	ガスケット	2		201101-			
487 (A)	YZ8980238241	COVER	カバー	1		201101-			

020: TIMING GEAR CASE AND FLYWHEEL HOUSING  
020: TIMING GEAR CASE AND FLYWHEEL HOUSING

Applicable Model (適用機種): -  
Mark (記号): -  
Serial No. (適用号機): -

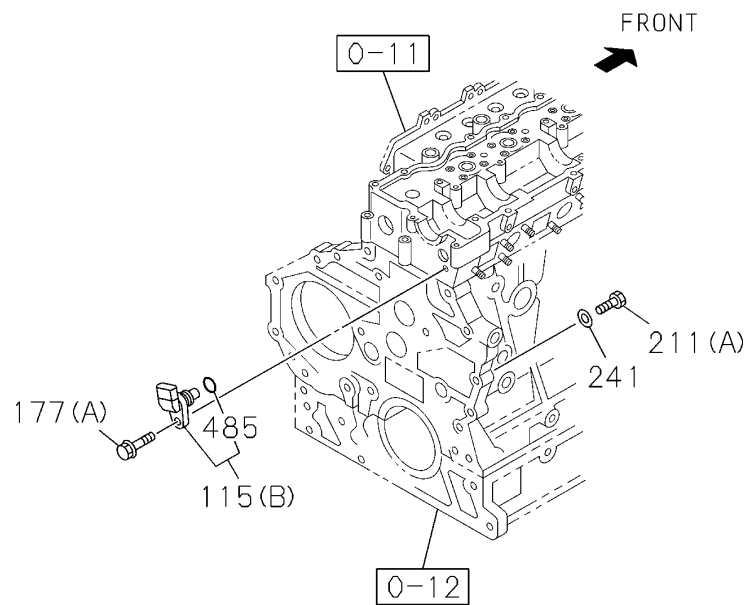
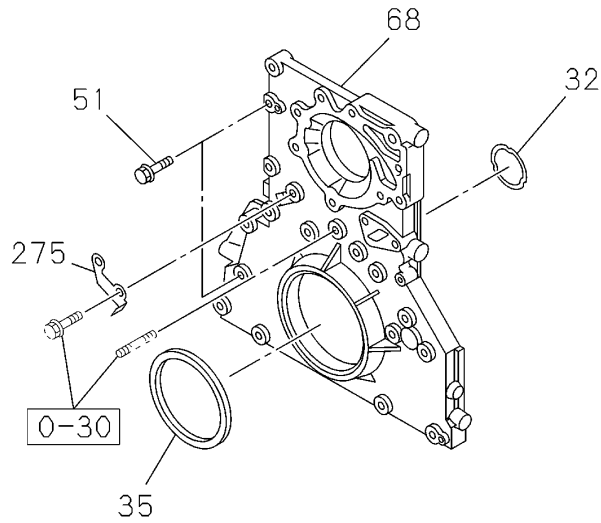

020A0211299



022: ENGINE MOUNTING  
022: ENGINE MOUNTING

Applicable Model (適用機種): -  
Mark (記号): -  
Serial No. (適用号機): -

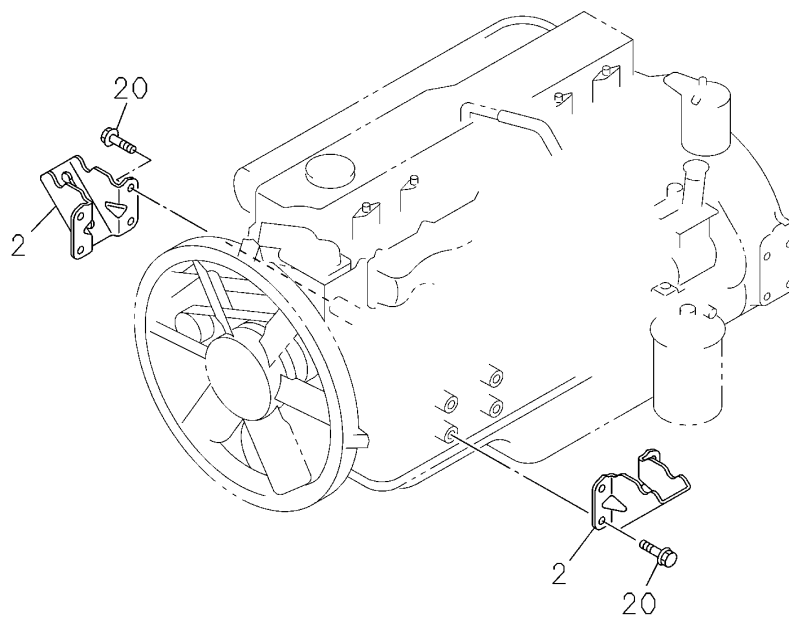

022A0111299

022: ENGINE MOUNTING  
022: ENGINE MOUNTING

Applicable Model (適用機種): -  
Mark (記号): -  
Serial No. (適用号機): -

ITEM 符号	PART NO. 部品番号	PART NAME	部 品 名	Q' TY 数量	S. C サービ'ス コード	SERIAL NO. 適用号機	I C A 互 換 性	REPLACEABLE PART 代 替 部 品	
								PART NO. 部品番号	Q' TY 数量
002	YZ8943934911	FOOT, ENGINE	フット, エンジン	2		201101-			
020	YZ8943957210	BOLT, FLANGED M10X20 FLANGE	ボルト, フランジ M10X20 FLANGE	8		201101-			

025: INLET MANIFOLD  
025: INLET MANIFOLD

Applicable Model (適用機種): -  
Mark (記号): -  
Serial No. (適用号機): -

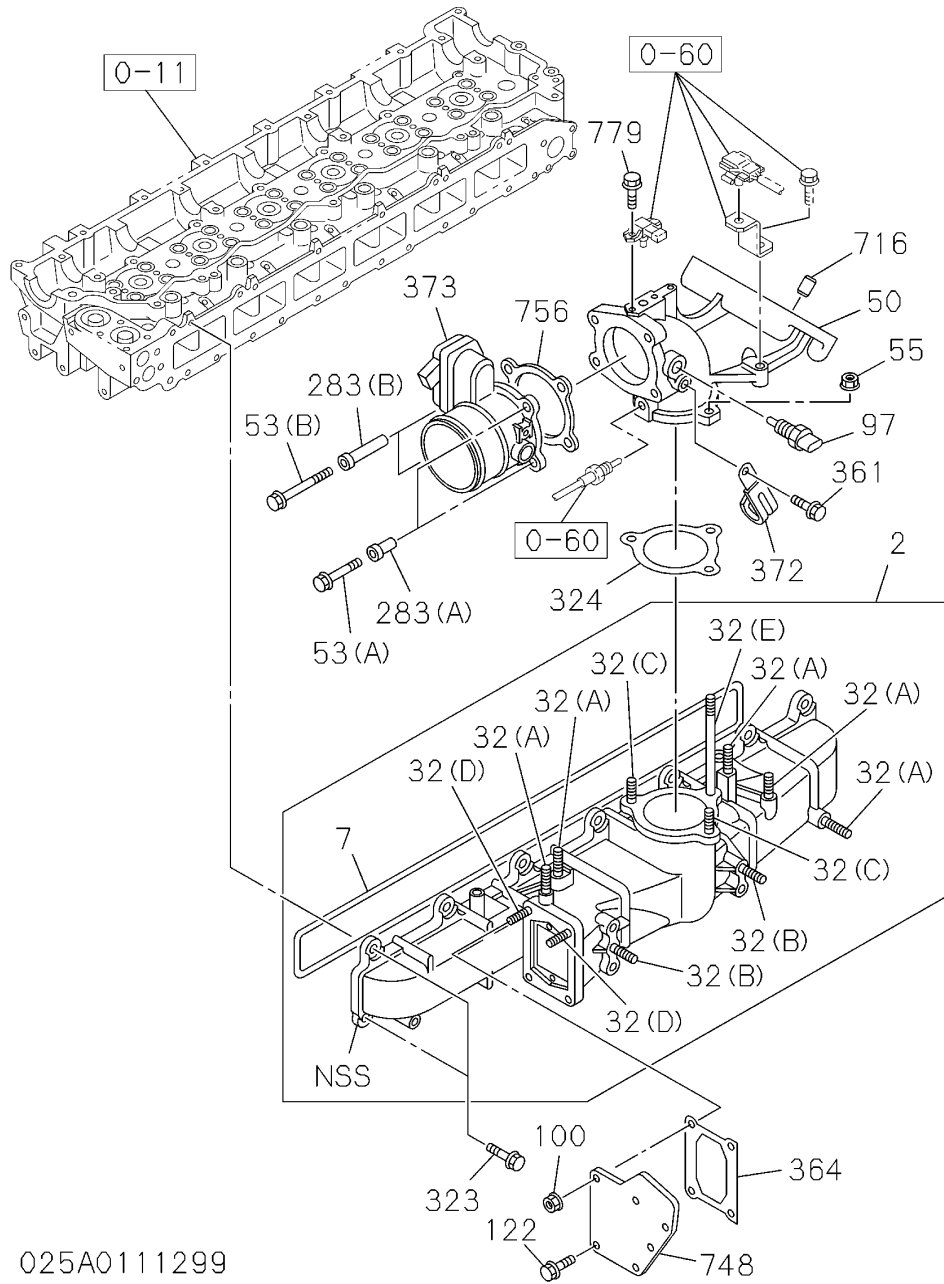

025A0111299

## 025: INLET MANIFOLD

## 025: INLET MANIFOLD

Applicable Model (適用機種): -

Mark (記号): -

Serial No. (適用号機): -

ITEM 符号	PART NO. 部品番号	PART NAME	部 品 名	Q'TY 数量	S. C サービスク コート	SERIAL NO. 適用号機	I C A 互 換 性	REPLACEABLE PART 代 替 部 品	
								PART NO. 部品番号	Q'TY 数量
002	YZ8981528510	COVER ASSY	カバー アッセン	1		201101-			
007	YZ8943907750	GASKET	ガスケット	1		201101-			
		ALSO INCLUDED IN GASKET	SET (ENG. & HEAD)						
032 (A)	YZ0410106300	BOLT, STUD	ボルト, スタット	5		201101-			
		M6X30 L=38	M6X30 L=38						
032 (B)	YZ5093020081	BOLT, STUD	ボルト, スタット	2		201101-			
		M10X45 L=60 PLATING	M10X45 L=60 PLATING						
032 (C)	YZ0410108250	BOLT, STUD	ボルト, スタット	2		201101-			
		M8X25 L=37	M8X25 L=37						
032 (D)	YZ0440110250	BOLT, STUD	ボルト, スタット	2		201101-			
		M10X25 L=40	M10X25 L=40						
032 (E)	YZ9096300220	BOLT, STUD	ボルト, スタット	1		201101-			
		M8X120 L=133	M8X120 L=133						
050	YZ8980935320	PIPE, INJECTION	パイプ, インジェクション	1		201101-			
053 (A)	YZ0280508300	BOLT, FLANGED	ボルト, フランジ	2		201101-			
		M8X30 FLANGE	M8X30 FLANGE						
053 (B)	YZ0280508700	BOLT, FLANGED	ボルト, フランジ	2		201101-			
		M8X70 FLANGE	M8X70 FLANGE						
055	YZ0911801080	NUT	ナット	3		201101-			
		M8 FLANGE	M8 FLANGE						
097	YZ8121468300	SENSOR, TEMPERATURE	センサ, テンパ ラチャ	1		201101-			
100	YZ0911802100	NUT	ナット	2		201101-			
		M10 FLANGE	M10 FLANGE						
122	YZ0281610200	BOLT, FLANGED	ボルト, フランジ	2		201101-			
		M10X20 FLANGE	M10X20 FLANGE						
283 (A)	YZ8972196500	RUBBER	ラバー	2		201101-			
		L=18	L=18						
283 (B)	YZ8973879951	RUBBER	ラバー	2		201101-			
		L=58	L=58						
323	YZ0286508250	BOLT, FLANGED	ボルト, フランジ	12		201101-			
		M8X25 FLANGE	M8X25 FLANGE						
323	YZ8980058420	BOLT, FLANGED	ボルト, フランジ	2		201101-			
		M8X23 FLANGE	M8X23 FLANGE						
324	YZ8976017770	GASKET	ガスケット	1		201101-			
		ALSO INCLUDED IN GASKET	SET (ENGINE)						
361	YZ0280506120	BOLT, FLANGED	ボルト, フランジ	1		201101-			
		M6X12 FLANGE	M6X12 FLANGE						
364	YZ8973745170	GASKET	ガスケット	1		201101-			
		ALSO INCLUDED IN GASKET	SET (ENGINE)						
372	YZ8941781080	CLIP	クリップ	1		201101-			
373	YZ8981008991	PIPE ASSY	パイプ アッセン	1		201101-			
716	YZ9113190653	DOWEL	ダウエル	2		201101-			

6HK1-XZWT01-1-HOP

025: INLET MANIFOLD  
025: INLET MANIFOLD

Applicable Model (適用機種): -  
Mark (記号): -  
Serial No. (適用号機): -

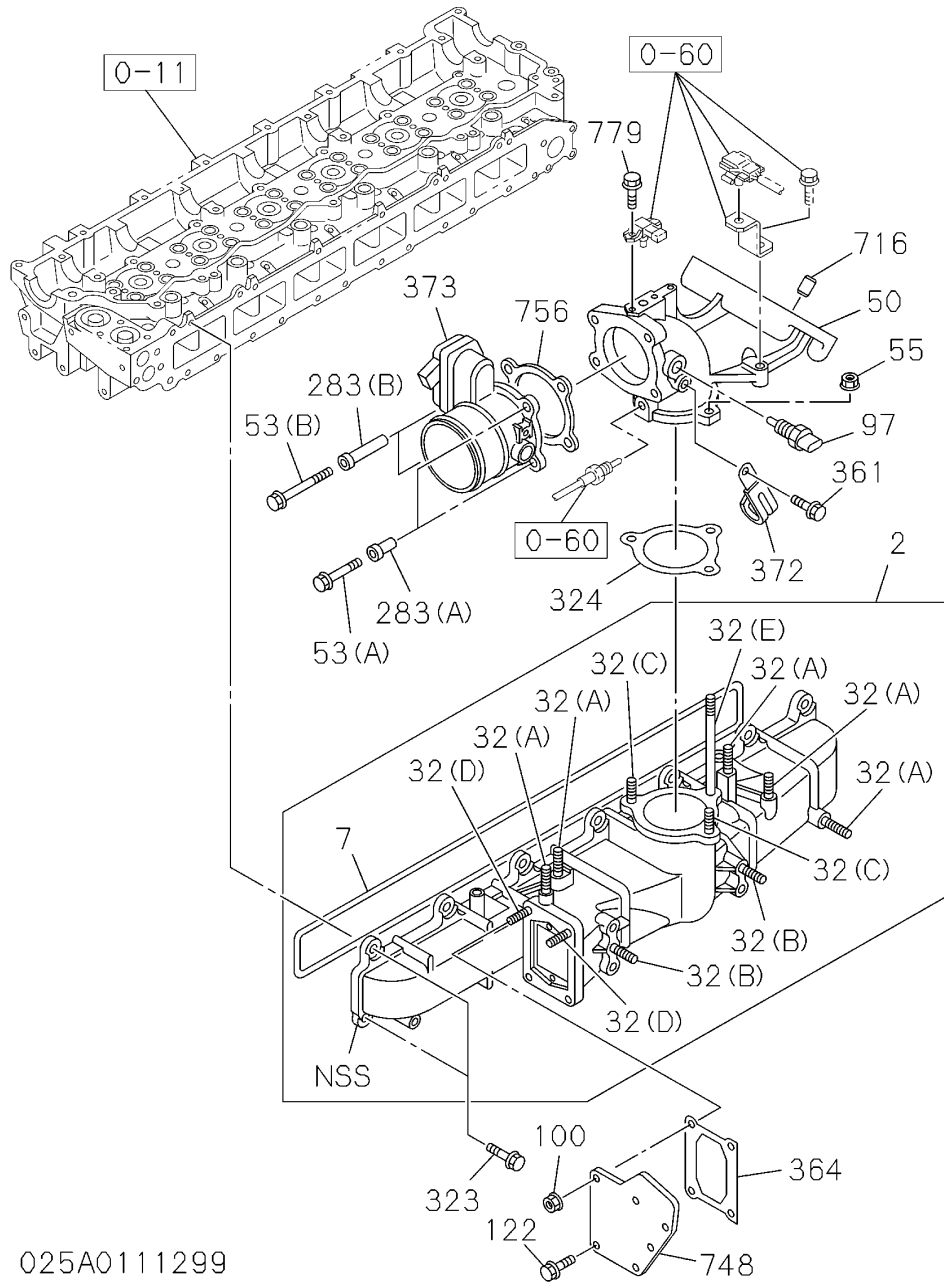

025A0111299

025: INLET MANIFOLD  
025: INLET MANIFOLD

Applicable Model (適用機種): -  
Mark (記号): -  
Serial No. (適用号機): -

ITEM 符号	PART NO. 部品番号	PART NAME	部 品 名	Q'TY 数量	S. C サービスマ コート	SERIAL NO. 適用号機	I C A 互 換 性	REPLACEABLE PART 代替部品	
								PART NO. 部品番号	Q' TY 数量
748	YZ8981523880	OD=14 L=10 BRACKET	OD=14 L=10 ブ ラケ ッ ト	1		201101-			
756	YZ8973870090	GASKET ALSO INCLUDED IN GASKET SET (ENG. & HEAD)	ガ スケ ッ ト SET (ENG. & HEAD)	1		201101-			
779	YZ8973166150	BOLT M4X10 W/PL WASHER	ボ ル ト M4X10 W/PL WASHER	2		201101-			

027: EXHAUST MANIFOLD  
 027: EXHAUST MANIFOLD

Applicable Model (適用機種): -  
 Mark (記号): -  
 Serial No. (適用号機): -

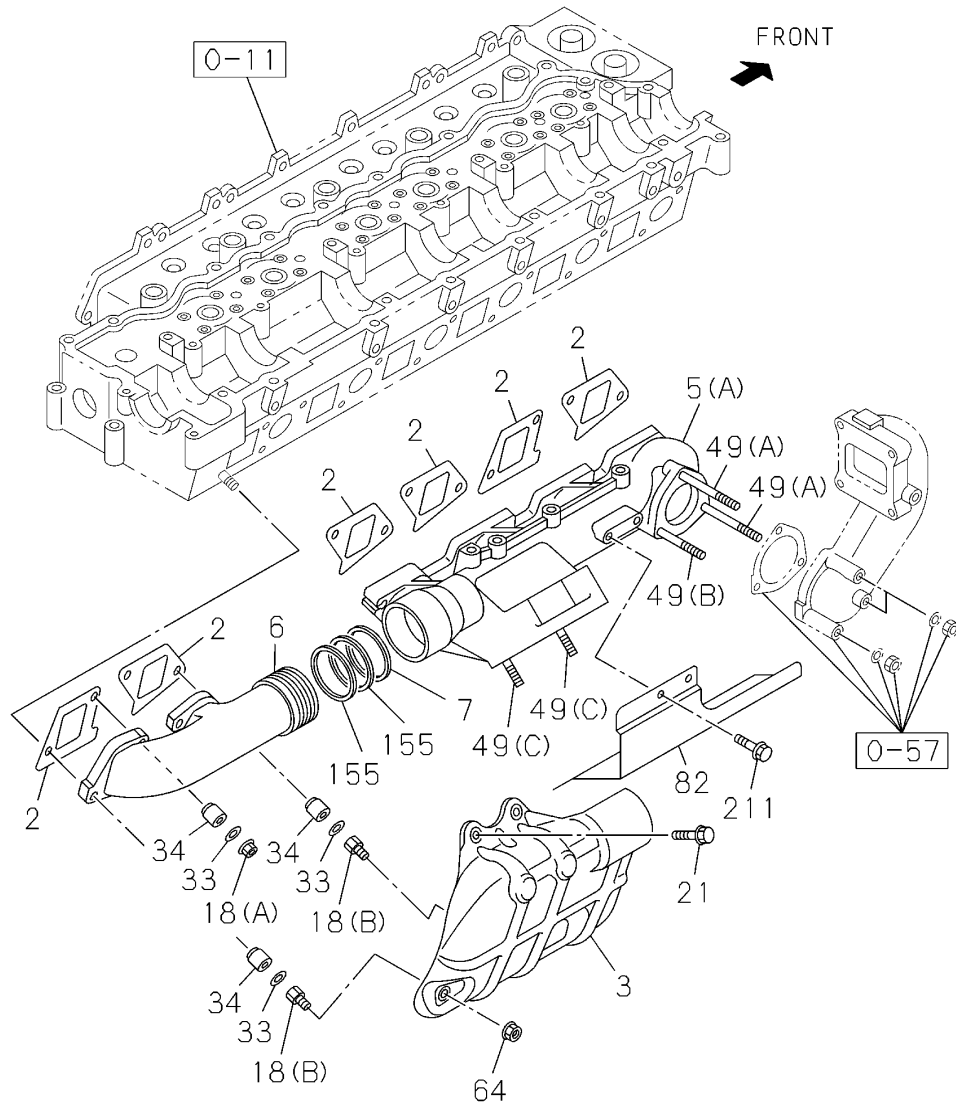

027A0111299

027: EXHAUST MANIFOLD  
 027: EXHAUST MANIFOLD

Applicable Model (適用機種): -  
 Mark (記号): -  
 Serial No. (適用号機): -

ITEM 符号	PART NO. 部品番号	PART NAME	部 品 名	Q'TY 数量	S. C サービスマ コート	SERIAL NO. 適用号機	ICA 互 換 性	REPLACEABLE PART 代 替 部 品	
								PART NO. 部品番号	Q'TY 数量
002	YZ8943936724	GASKET ALSO INCLUDED IN GASKET	ガ スケット SET (ENG. & HEAD)	6		201101-			
003	YZ8976119861	PROTECTOR	フ ロテクタ	1		201101-			
005 (B)	YZ8981370810	MANIFOLD, EXHAUST	マニホルド, エキゾースト	1		201106-			
006	YZ8976049440	MANIFOLD, EXHAUST	マニホルド, エキゾースト	1		201101-			
007	YZ1141491510	RING, SEAL	リング, シール	1		201101-			
012	YZ8976107173	PROTECTOR	フ ロテクタ	1		201106-			
018 (A)	YZ0911802100	NUT M10 FLANGE	ナット M10 FLANGE	10		201101-			
018 (B)	YZ8943949911	NUT M10 L=51	ナット M10 L=51	2		201101-			
021	YZ0280508160	BOLT, FLANGED M8X16 FLANGE	ボルト, フランジ M8X16 FLANGE	2		201101-			
033	YZ1095560150	WASHER T=2.2	ワッシャ T=2.2	12		201101-			
034	YZ8972500731	COLLAR L=28	カラー L=28	12		201101-			
049 (C)	YZ8943835960	BOLT, STUD M10X35 L=50	ボルト, スタット M10X35 L=50	2		201101-			
057	YZ8973780750	BOLT	ボルト	3		201106-			
064	YZ0911802100	NUT M10 FLANGE	ナット M10 FLANGE	2		201101-			
155	YZ1141491840	RING, SEAL	リング, シール	2		201101-			
223 (A)	YZ8973780730	BOLT, STUD M10X60 L=75	ボルト, スタット M10X60 L=75	1		201106-			
223 (B)	YZ8980484460	BOLT, STUD M10X70 L=83	ボルト, スタット M10X70 L=83	2		201106-			

027: EXHAUST MANIFOLD  
027: EXHAUST MANIFOLD

Applicable Model (適用機種): -  
Mark (記号): -  
Serial No. (適用号機): -

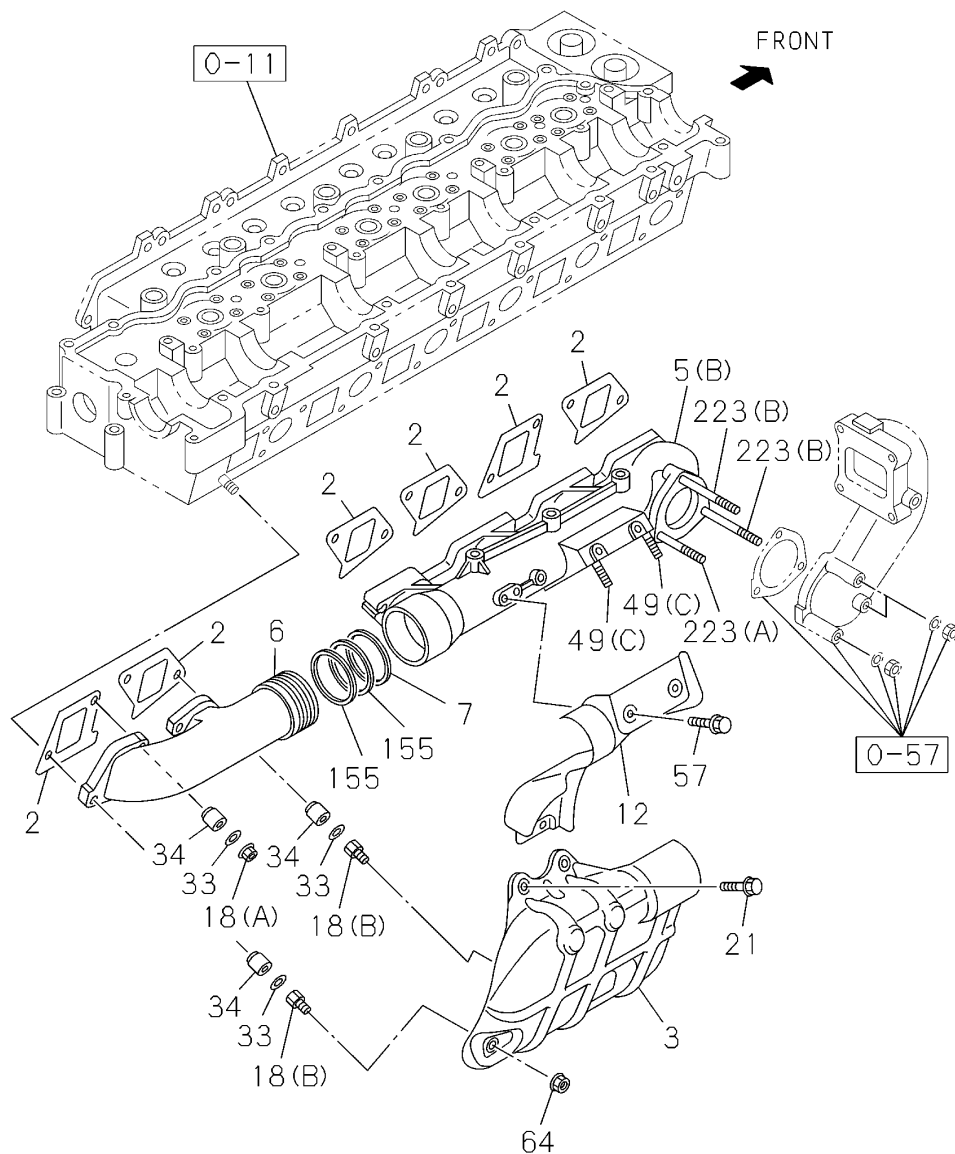

027A0211299

027: EXHAUST MANIFOLD

027: EXHAUST MANIFOLD

Applicable Model (適用機種): -

Mark(記号): -

Serial No. (適用号機): -

ITEM 符号	PART NO. 部品番号	PART NAME	部 品 名	Q' TY 数量	S. C サービス コード	SERIAL NO. 適用号機	I C A 互 換 性	REPLACEABLE PART 代 替 部 品	
								PART NO. 部品番号	Q' TY 数量

028: VENTILATION SYSTEM  
028: VENTILATION SYSTEM

Applicable Model (適用機種): -  
Mark (記号): -  
Serial No. (適用号機): -

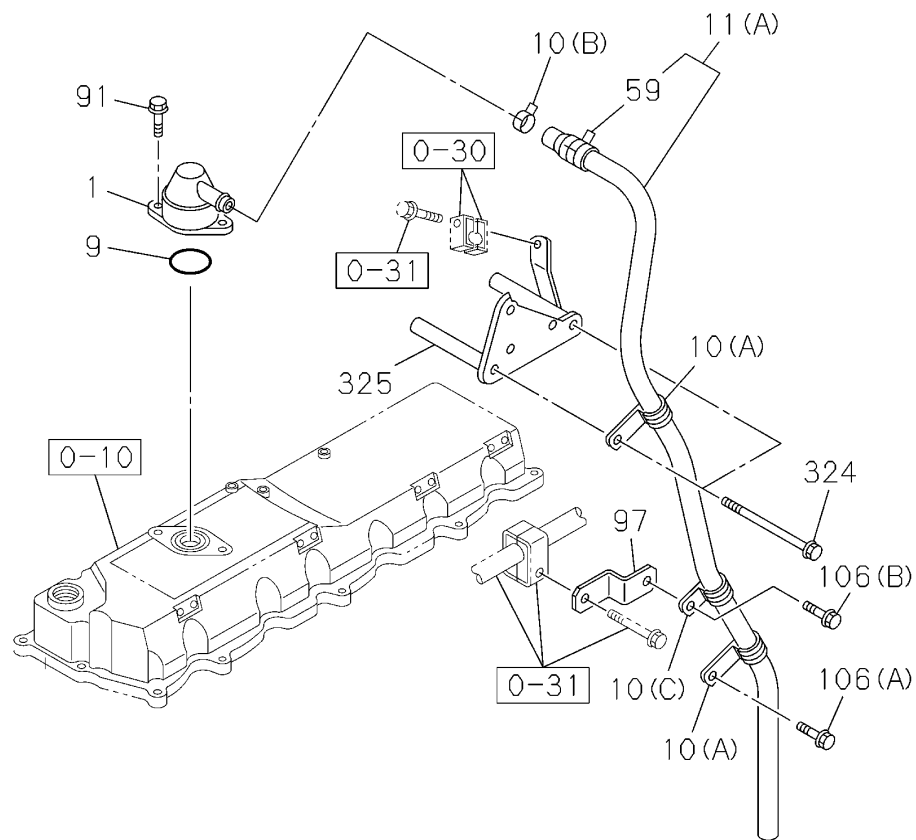

028A0111299

028: VENTILATION SYSTEM  
 028: VENTILATION SYSTEM

Applicable Model (適用機種): -  
 Mark (記号): -  
 Serial No. (適用号機): -

ITEM 符号	PART NO. 部品番号	PART NAME	部 品 名	Q' TY 数量	S. C サービスマ コート	SERIAL NO. 適用号機	I C A 互 換 性	REPLACEABLE PART 代替部品	
								PART NO. 部品番号	Q' TY 数量
001	YZ1117402690	BREATHER	ブリーザ	1		201101-			
009	YZ1096235650	GASKET ID=59.6 ALSO INCLUDED IN GASKET SET (ENGINE)	ガスケット	1		201101-			
010 (A)	YZ1097007041	CLIP ID=32 L=75	クリップ ID=32 L=75	1		201106-			
010 (B)	YZ1097071500	CLIP ID=28.5	クリップ ID=28.5	1		201101-			
011 (B)	YZ8981905620	HOSE, RUBBER	ホース, コム	1		201106-			
059	YZ8943625180	CLIP	クリップ	1		201101-			
091	YZ0281510200	BOLT, FLANGED M10X20 FLANGE	ボルト, フランジ M10X20 FLANGE	2		201101-			
324	YZ0281560150	BOLT, FLANGED M10X150 FLANGE	ボルト, フランジ M10X150 FLANGE	2		201101-			
325	YZ8980281390	BRACKET	ブラケット	1		201101-			

028: VENTILATION SYSTEM  
028: VENTILATION SYSTEM

Applicable Model (適用機種): -  
Mark (記号): -  
Serial No. (適用号機): -

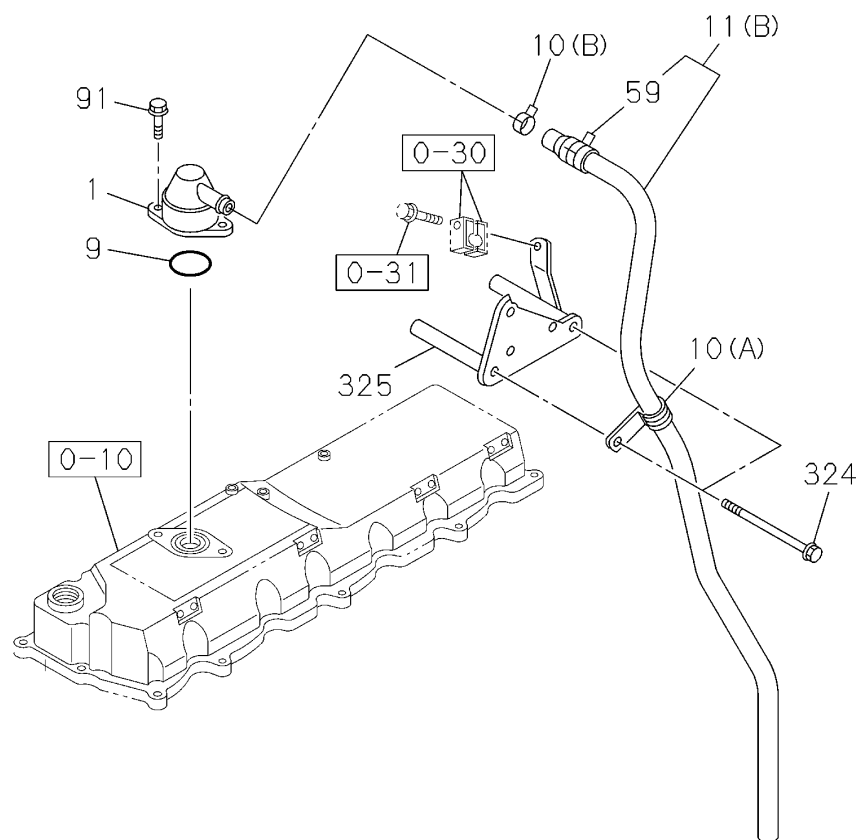

028A0211299

028: VENTILATION SYSTEM  
 028: VENTILATION SYSTEM

Applicable Model (適用機種): -  
 Mark (記号): -  
 Serial No. (適用号機): -

ITEM 符号	PART NO. 部品番号	PART NAME	部 品 名	Q' TY 数量	S. C サービ ス コード	SERIAL NO. 適用号機	I C A 互 換 性	REPLACEABLE PART 代替部品	
								PART NO. 部品番号	Q' TY 数量

030: WATER PUMP AND CORROSION RESISTOR  
 030: WATER PUMP AND CORROSION RESISTOR

Applicable Model (適用機種): -  
 Mark (記号): -  
 Serial No. (適用号機): -

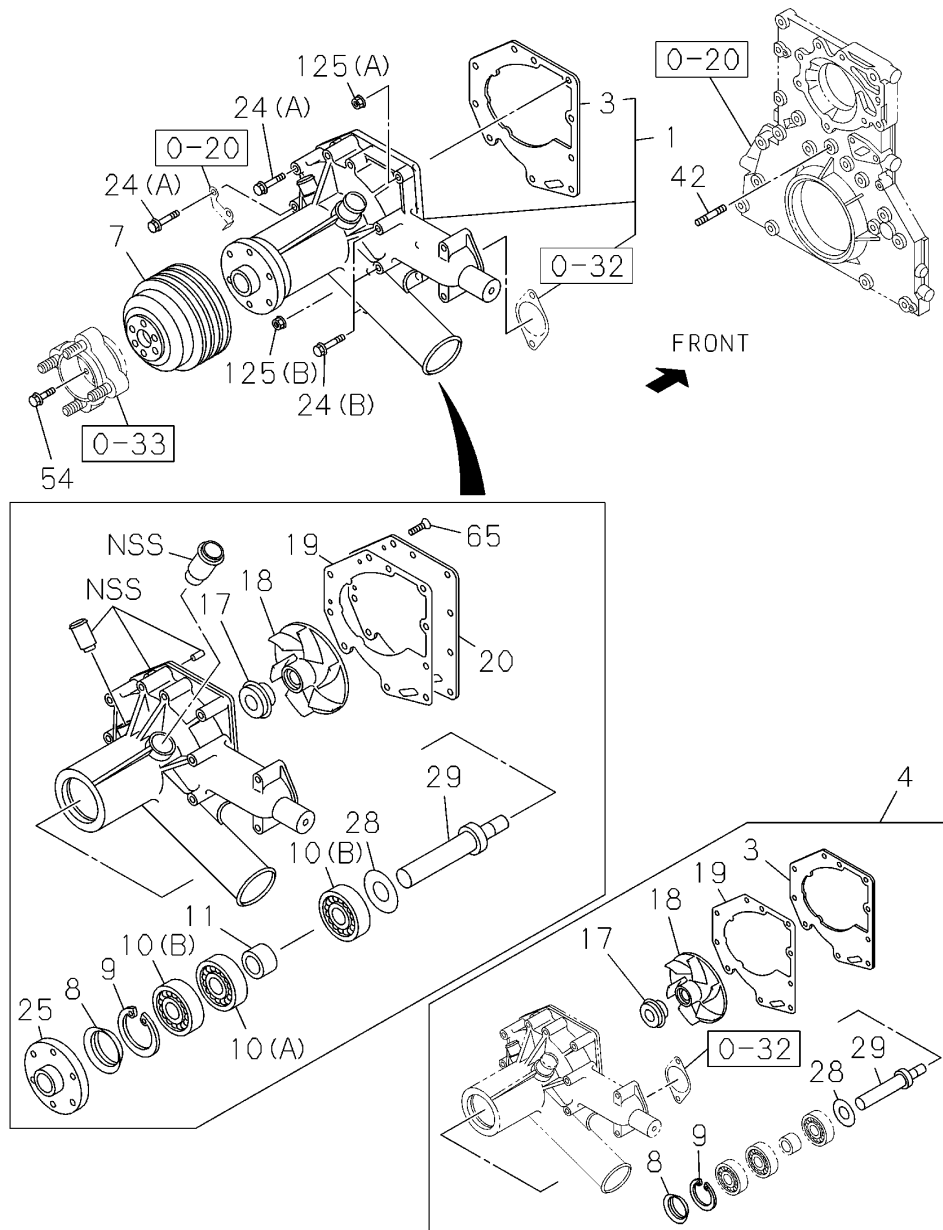

030A0111299

030: WATER PUMP AND CORROSION RESISTOR  
 030: WATER PUMP AND CORROSION RESISTOR

Applicable Model (適用機種): -

Mark (記号): -

Serial No. (適用号機): -

ITEM 符号	PART NO. 部品番号	PART NAME	部 品 名	Q' TY 数量	S. C サービスマ コード	SERIAL NO. 適用号機	I C A 互 換 性	REPLACEABLE PART 代 替 部 品	
								PART NO. 部品番号	Q' TY 数量
001	YZ1873104870	PUMP ASSY, WATER	ホ ン プ ア ッ セ ン, ウ ォ ー タ	1		201101-			
003	YZ1136140211	GASKET ALSO INCLUDED IN GASKET	ガ ス ケ ッ ト S E T ( E N G I N E )	1		201101-			
004	YZ1878136630	REPAIR KIT	リ ペ ア キ ッ ト	1		201101-			
007	YZ1136412071	PULLEY	プ ー リ	1		201101-			
008	YZ1136390290	THROWER	ス ロ ヲ	1		201101-			
009	YZ9091801680	RING, SNAP	リ ン グ, ス ナ ッ プ	1		201101-			
010 (A)	YZ1098003020	BEARING	ベ ア リ ン グ	1		201101-			
010 (B)	YZ1098003030	BEARING	ベ ア リ ン グ	2		201101-			
011	YZ1136340440	SPACER	ス ペ ー サ	1		201101-			
017	YZ8943920900	SEAL UNIT	シ ー ル ユ ニ ッ ト	1		201101-			
018	YZ8976052650	IMPELLER, PUMP	イ ン ペ ラ, ホ ン プ	1		201101-			
019	YZ8981804980	GASKET	ガ ス ケ ッ ト	1		201101-			
020	YZ8981866300	COVER	カ ハ ー	1		201101-			
024 (A)	YZ0280508800	BOLT, FLANGED M8X80 FLANGE	ボ ル ト, フ ラ ン ジ M 8 X 8 0 F L A N G E	5		201101-			
024 (B)	YZ0280558110	BOLT, FLANGED M8X110 FLANGE	ボ ル ト, フ ラ ン ジ M 8 X 1 1 0 F L A N G E	3		201101-			
025	YZ1136420810	COVER	カ ハ ー	1		201101-			
028	YZ1095033090	WASHER	ワ ッ シ ャ	1		201101-			
029	YZ1136310930	SHAFT	シャ フ ト	1		201101-			
042	YZ0410108550	BOLT, STUD M8X55 L=67	ボ ル ト, ス タ ッ ト M 8 X 5 5 L = 6 7	1		201101-			
054	YZ0280510250	BOLT, FLANGED M10X25 FLANGE	ボ ル ト, フ ラ ン ジ M 1 0 X 2 5 F L A N G E	6		201106-			
065	YZ9030908200	SCREW M8X20 CK-HEAD	ス ク リ ュ M 8 X 2 0 C K - H E A D	2		201101-			
101	YZ8976033621	CLIP	ク リ ッ プ	16		201101-			
125 (A)	YZ0911801080	NUT	ナ ッ ト	1		201101-			
125 (B)	YZ0911801100	M8 FLANGE NUT M10 FLANGE	M 8 F L A N G E ナ ッ ト M 1 0 F L A N G E	1		201101-			
133 (A)	YZ8981261860	HOSE, RUBBER	ホ ー ス, コ ー ム	1		201101-			
133 (B)	YZ8981344931	HOSE, RUBBER	ホ ー ス, コ ー ム	1		201101-			
138	YZ1097071320	CLIP ID=26-41.5	ク リ ッ プ I D = 2 6 - 4 1 . 5	4		201101-			

030: WATER PUMP AND CORROSION RESISTOR  
 030: WATER PUMP AND CORROSION RESISTOR

Applicable Model (適用機種): -  
 Mark (記号): -  
 Serial No. (適用号機): -

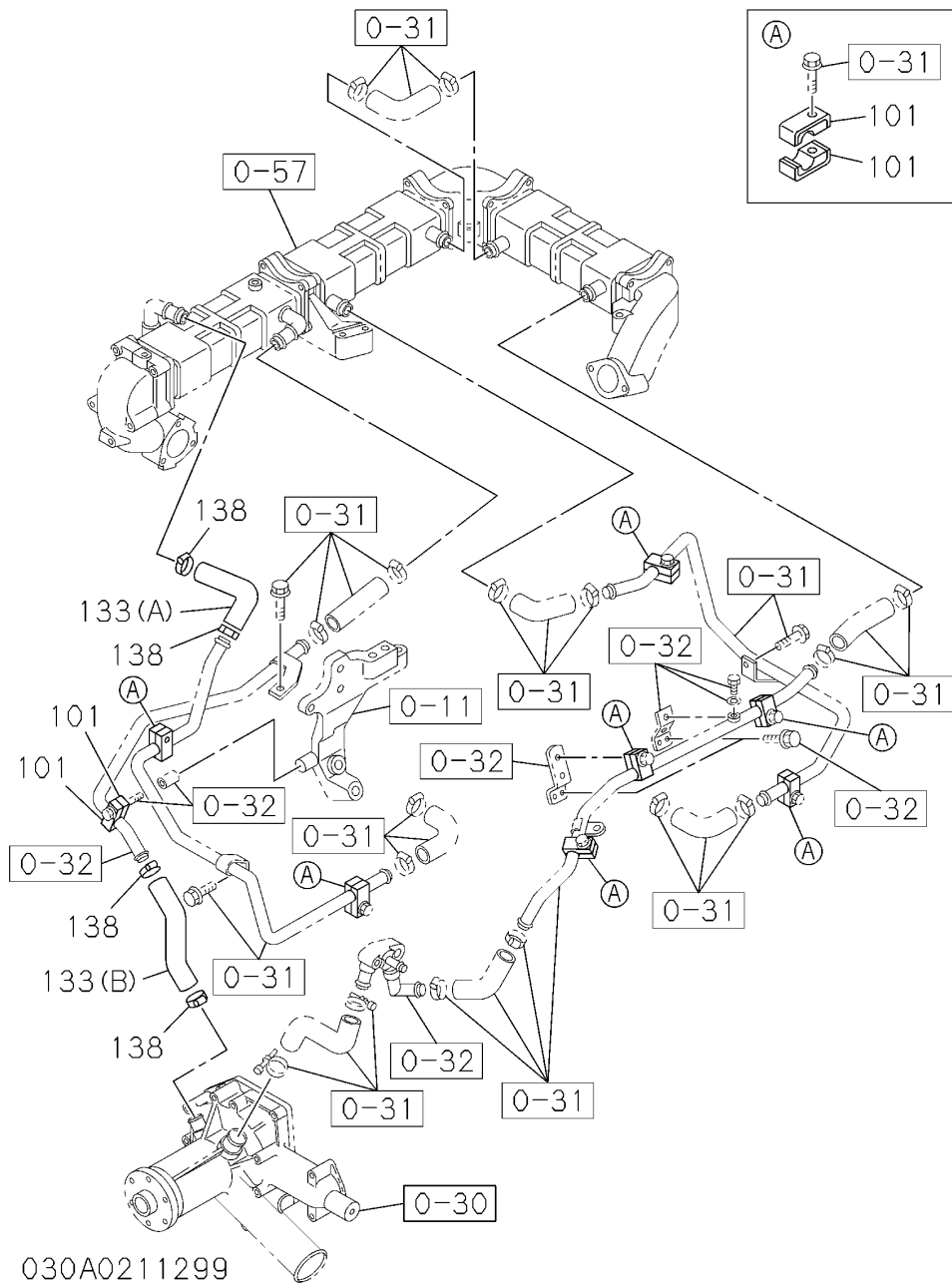

030: WATER PUMP AND CORROSION RESISTOR  
 030: WATER PUMP AND CORROSION RESISTOR

Applicable Model (適用機種): -  
 Mark (記号): -  
 Serial No. (適用号機): -

ITEM 符号	PART NO. 部品番号	PART NAME	部 品 名	Q' TY 数量	S. C サービ ス コ ー ド	SERIAL NO. 適用号機	I C A 互 換 性	REPLACEABLE PART 代 替 部 品	
								PART NO. 部品番号	Q' TY 数量

031: THERMOSTAT AND HOUSING  
 031: THERMOSTAT AND HOUSING

Applicable Model (適用機種): -  
 Mark (記号): -  
 Serial No. (適用号機): -

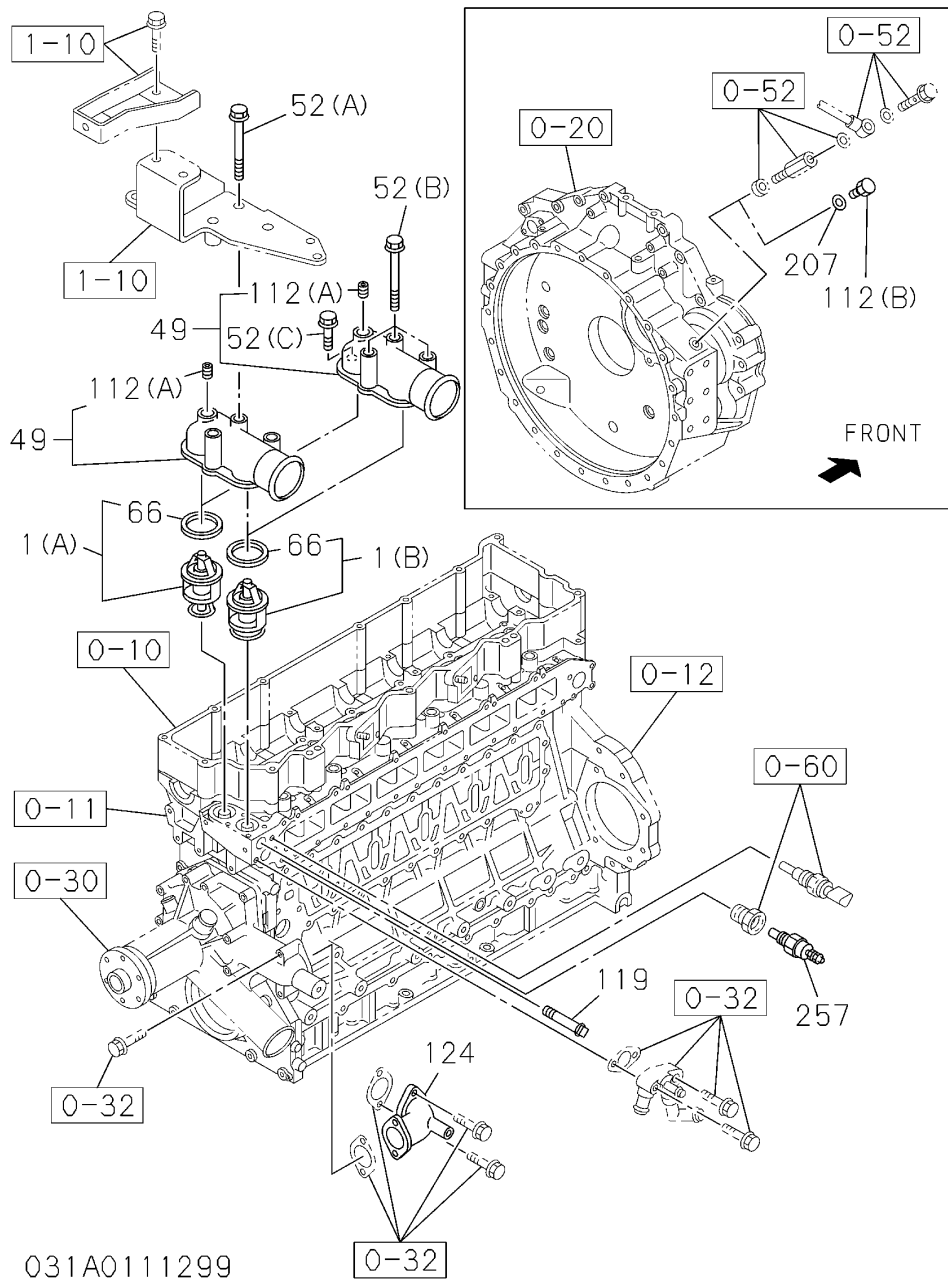

031: THERMOSTAT AND HOUSING  
031: THERMOSTAT AND HOUSING

Applicable Model (適用機種): -

Mark (記号): -

Serial No. (適用号機): -

ITEM 符号	PART NO. 部品番号	PART NAME	部 品 名	Q' TY 数量	S. C サービ ス コート	SERIAL NO. 適用号機	I C A 互 換 性	REPLACEABLE PART 代 替 部 品	
								PART NO. 部品番号	Q' TY 数量
001 (A)	YZ8981587780	THERMOSTAT 80・C	サーモスタット 80・C	1		201101-			
001 (B)	YZ8976020352	THERMOSTAT 76.5・C	サーモスタット 76.5・C	1		201101-			
017	YZ1097071320	CLIP ID=26-41.5	クリップ ID=26-41.5	14		201101-			
049	YZ8943905201	PIPE, WATER	パイプ, ウォータ	1		201101-			
052 (B)	YZ0280508800	BOLT, FLANGED M8X80 FLANGE	ボルト, フランジ M8X80 FLANGE	3		201106-			
052 (C)	YZ0286508250	BOLT, FLANGED M8X25 FLANGE	ボルト, フランジ M8X25 FLANGE	1		201106-			
066	YZ8973007930	GASKET ALSO INCLUDED IN GASKET	ガスケット SET (ENG. & HEAD)	2		201101-			
078 (A)	YZ8980966600	HOSE, RUBBER	ホース, コム	2		201101-			
078 (B)	YZ8981231610	HOSE, RUBBER	ホース, コム	3		201101-			
078 (C)	YZ8981231620	HOSE, RUBBER	ホース, コム	1		201101-			
078 (D)	YZ8981519310	HOSE, RUBBER	ホース, コム	1		201101-			
079	YZ1097040770	CLIP ID=44	クリップ ID=44	2		201101-			
112 (A)	YZ8943905270	PLUG PTF1/2	プラグ PTF1/2	1		201101-			
119	YZ1096605041	PIPE	パイプ	1		201101-			
120 (A)	YZ0280508120	BOLT, FLANGED M8X12 FLANGE	ボルト, フランジ M8X12 FLANGE	1		201101-			
120 (B)	YZ0280508160	BOLT, FLANGED M8X16 FLANGE	ボルト, フランジ M8X16 FLANGE	1		201101-			
120 (C)	YZ8944584741	BOLT, FLANGED M8X53 FLANGE	ボルト, フランジ M8X53 FLANGE	7		201101-			
120 (D)	YZ0281510120	BOLT, FLANGED M10X12 FLANGE	ボルト, フランジ M10X12 FLANGE	1		201101-			
124	YZ1137118062	DUCT	ダクト	1		201101-			
168 (A)	YZ8981229450	PIPE, WATER	パイプ, ウォータ	1		201101-			
168 (B)	YZ8981229470	PIPE, WATER	パイプ, ウォータ	1		201101-			
168 (C)	YZ8981229483	PIPE, WATER	パイプ, ウォータ	1		201101-			
257	YZ8971256011	SWITCH	スイッチ	1		201101-			
276	YZ1093610351	HOSE	ホース	1		201101-			

6HK1-XZWT01-1-HOP

031: THERMOSTAT AND HOUSING  
 031: THERMOSTAT AND HOUSING

Applicable Model (適用機種): -  
 Mark (記号): -  
 Serial No. (適用号機): -

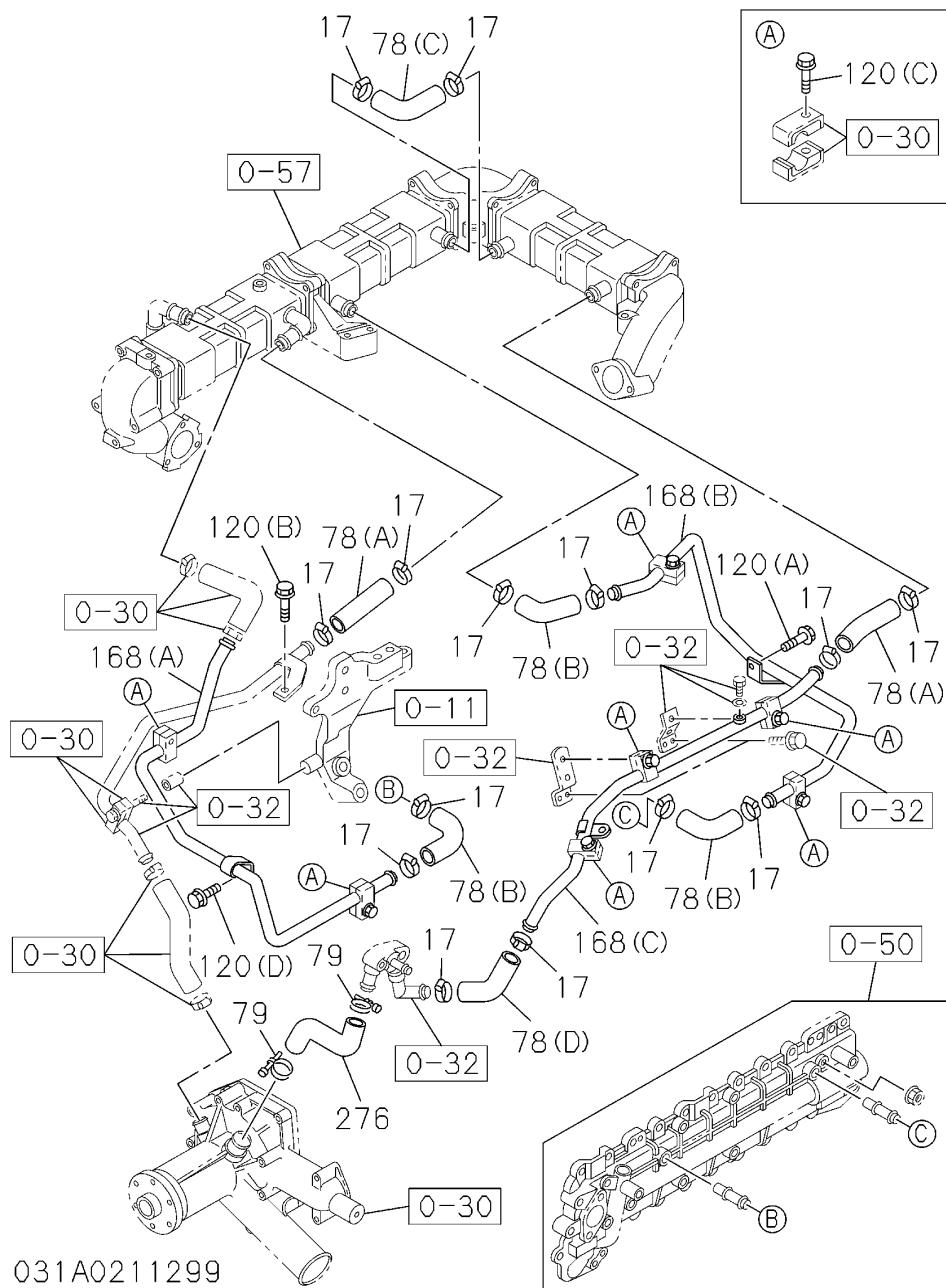

031: THERMOSTAT AND HOUSING  
 031: THERMOSTAT AND HOUSING

Applicable Model (適用機種): -  
 Mark (記号): -  
 Serial No. (適用号機): -

ITEM 符号	PART NO. 部品番号	PART NAME	部 品 名	Q' TY 数量	S. C サービ ス コ ー ド	SERIAL NO. 適用号機	I C A 互 換 性	REPLACEABLE PART 代 替 部 品	
								PART NO. 部品番号	Q' TY 数量

032: WATER PIPING; ENGINE  
032: WATER PIPING; ENGINE

Applicable Model (適用機種): -  
Mark (記号): -  
Serial No. (適用号機): -

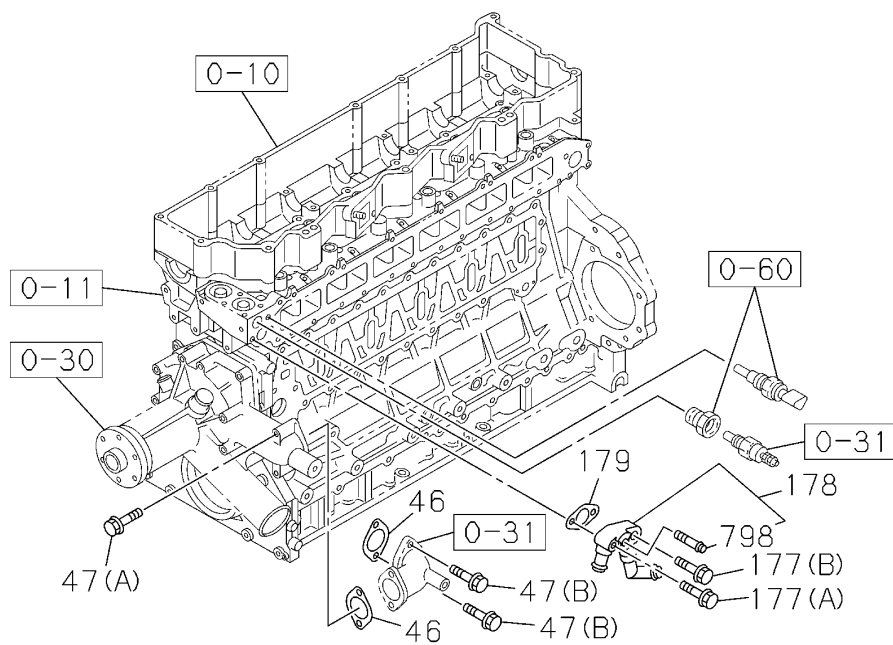

032A0111299

032: WATER PIPING; ENGINE

032: WATER PIPING; ENGINE

Applicable Model (適用機種): -

Mark (記号): -

Serial No. (適用号機): -

ITEM 符号	PART NO. 部品番号	PART NAME	部 品 名	Q' TY 数量	S. C サービ コート	SERIAL NO. 適用号機	I C A 互 換 性	REPLACEABLE PART 代 替 部 品	
								PART NO. 部品番号	Q' TY 数量
024 (A)	YZ8980256830	BRACKET	ブ ラケッ ト	1		201101-			
024 (B)	YZ8981633980	BRACKET	ブ ラケッ ト	1		201101-			
025	YZ0280508900	BOLT, FLANGED M8X90 FLANGE	ボ ル ト, フ ラン ジ M8X90 FLANGE	1		201101-			
033 (A)	YZ0280508120	BOLT, FLANGED M8X12 FLANGE	ボ ル ト, フ ラン ジ M8X12 FLANGE	4		201101-			
033 (B)	YZ0280508160	BOLT, FLANGED M8X16 FLANGE	ボ ル ト, フ ラン ジ M8X16 FLANGE	4		201101-			
046	YZ1136140231	GASKET ALSO INCLUDED IN GASKET SET (ENGINE)	ガ スケッ ト	2		201101-			
047 (A)	YZ0280508600	BOLT, FLANGED M8X60 FLANGE	ボ ル ト, フ ラン ジ M8X60 FLANGE	2		201101-			
047 (B)	YZ0286508250	BOLT, FLANGED M8X25 FLANGE	ボ ル ト, フ ラン ジ M8X25 FLANGE	2		201101-			
063 (A)	YZ8980467840	BRACKET	ブ ラケッ ト	1		201101-			
063 (B)	YZ8981144380	BRACKET	ブ ラケッ ト	1		201101-			
126 (A)	YZ1096301410	GASKET ID=14.2 OD=25 ALSO INCLUDED IN GASKET SET (ENGINE)	ガ スケッ ト	8		201101-			
126 (B)	YZ9095714100	GASKET ID=10.2 OD=16.0 ALSO INCLUDED IN GASKET SET (ENGINE)	ガ スケッ ト	1		201101-			
127	YZ1096751930	BOLT, EYE M14X27 EYE-BOLT	ボ ル ト, アイ M14X27 EYE-BOLT	4		201101-			
139	YZ8980727120	PLUG	プ ラク	1		201101-			
177 (A)	YZ0280508700	BOLT, FLANGED M8X70 FLANGE	ボ ル ト, フ ラン ジ M8X70 FLANGE	1		201101-			
177 (B)	YZ0288616700	BOLT, FLANGED M16X70 FLANGE	ボ ル ト, フ ラン ジ M16X70 FLANGE	1		201101-			
178	YZ8981231450	DUCT	ダ ク ト	1		201101-			
179	YZ1136140241	GASKET ALSO INCLUDED IN GASKET SET (ENG. & HEAD)	ガ スケッ ト	1		201101-			
206	YZ8981229460	PIPE, WATER	ハ イ プ, ウォー タ	1		201101-			
798	YZ9099036310	PIPE	ハ イ プ	1		201101-			
803	YZ5154190360	SPACER ID=9 OD=16 L=40	ス ペー サ ID=9 OD=16 L=40	1		201101-			

6HK1-XZWT01-1-HOP

032: WATER PIPING; ENGINE  
032: WATER PIPING; ENGINE

Applicable Model (適用機種): -  
Mark (記号): -  
Serial No. (適用号機): -

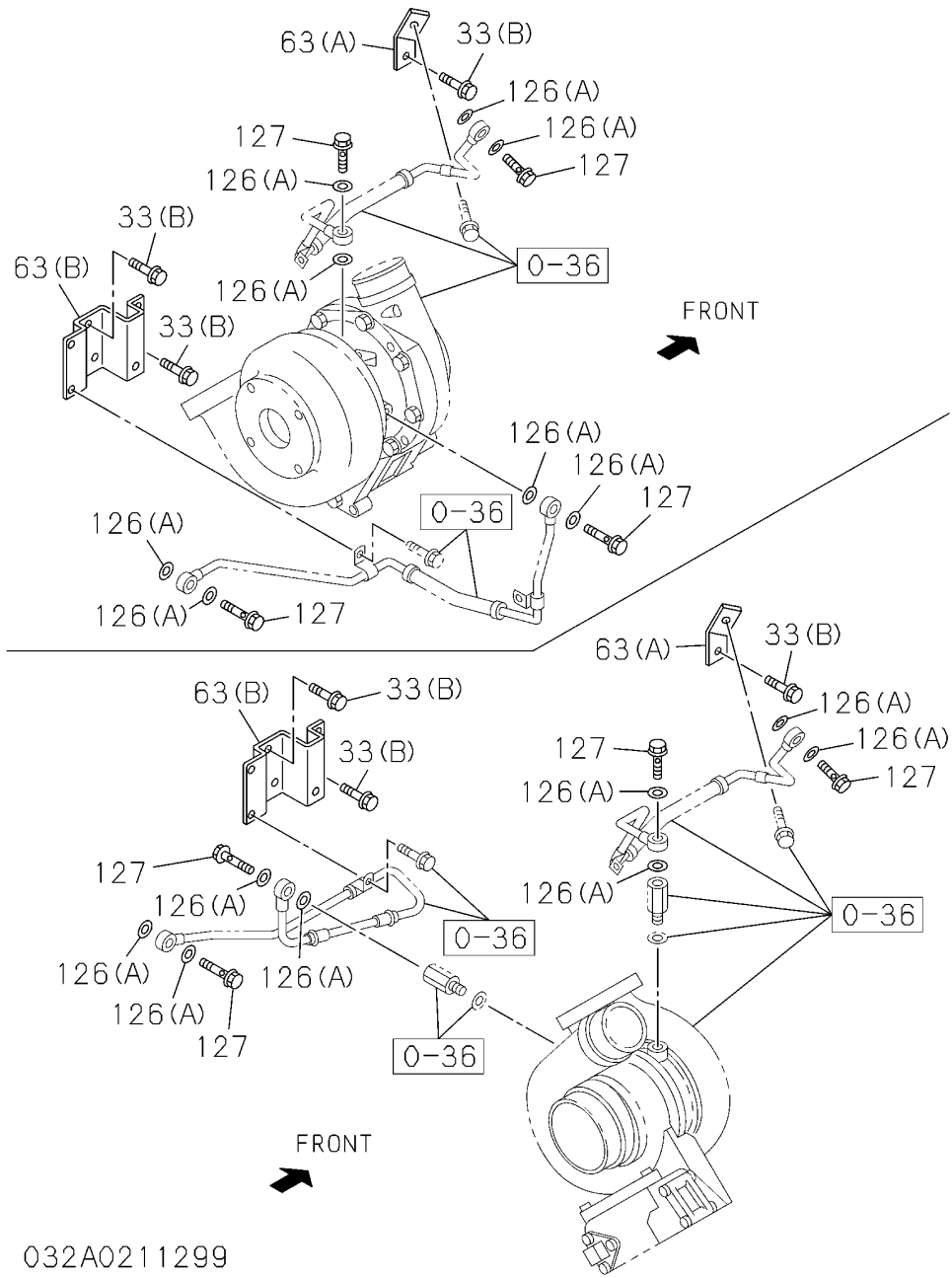

032A0211299

032: WATER PIPING; ENGINE  
 032: WATER PIPING; ENGINE

Applicable Model (適用機種): -  
 Mark(記号): -  
 Serial No.(適用号機): -

ITEM 符号	PART NO. 部品番号	PART NAME	部 品 名	Q' TY 数量	S. C サービスマ コード	SERIAL NO. 適用号機	I C A 互 換 性	REPLACEABLE PART 代 替 部 品	
								PART NO. 部品番号	Q' TY 数量

032: WATER PIPING; ENGINE  
032: WATER PIPING; ENGINE

Applicable Model (適用機種): -  
Mark (記号): -  
Serial No. (適用号機): -

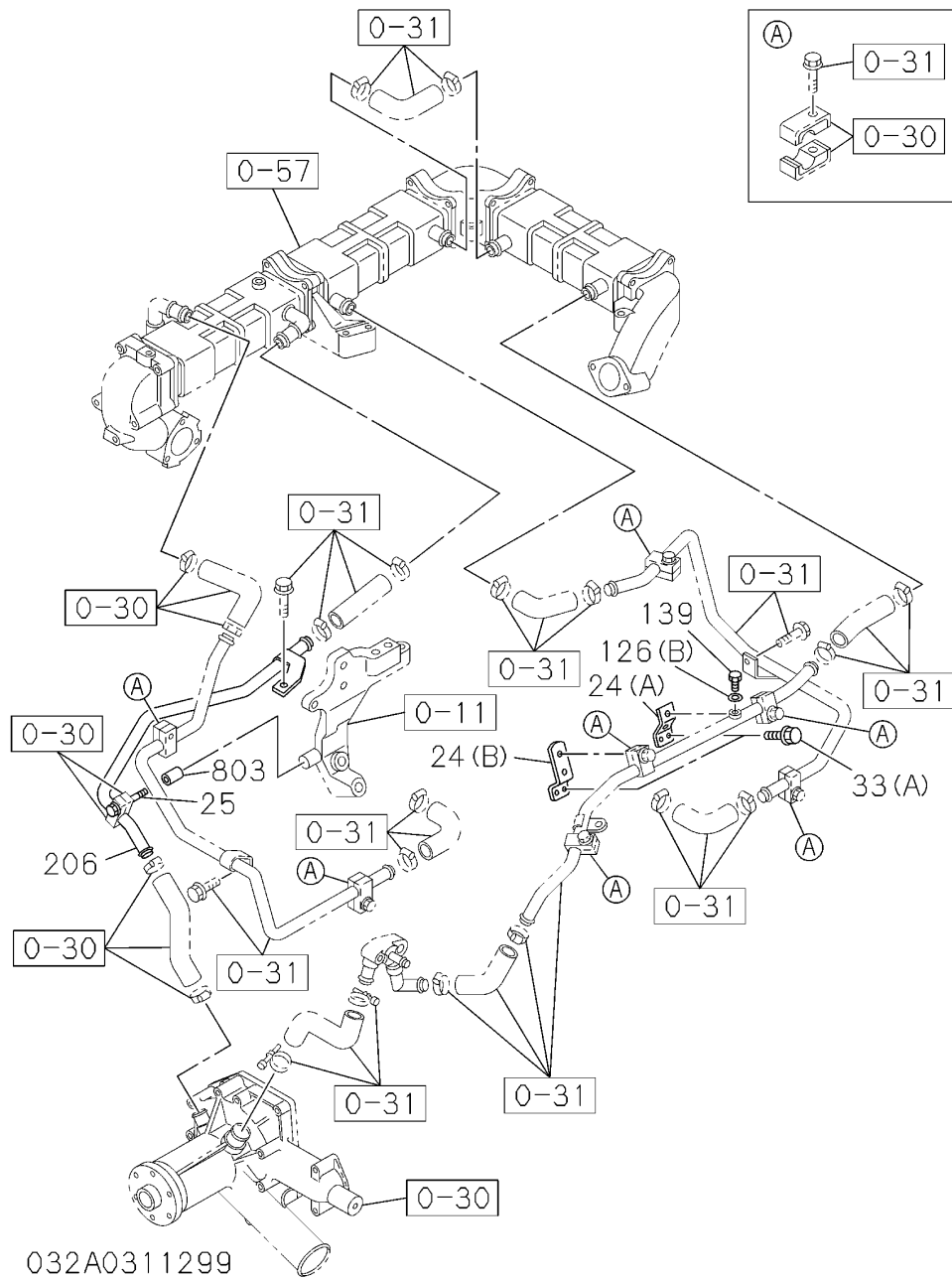



033: FAN AND FAN BELT  
 033: FAN AND FAN BELT

Applicable Model (適用機種): -  
 Mark (記号): -  
 Serial No. (適用号機): -

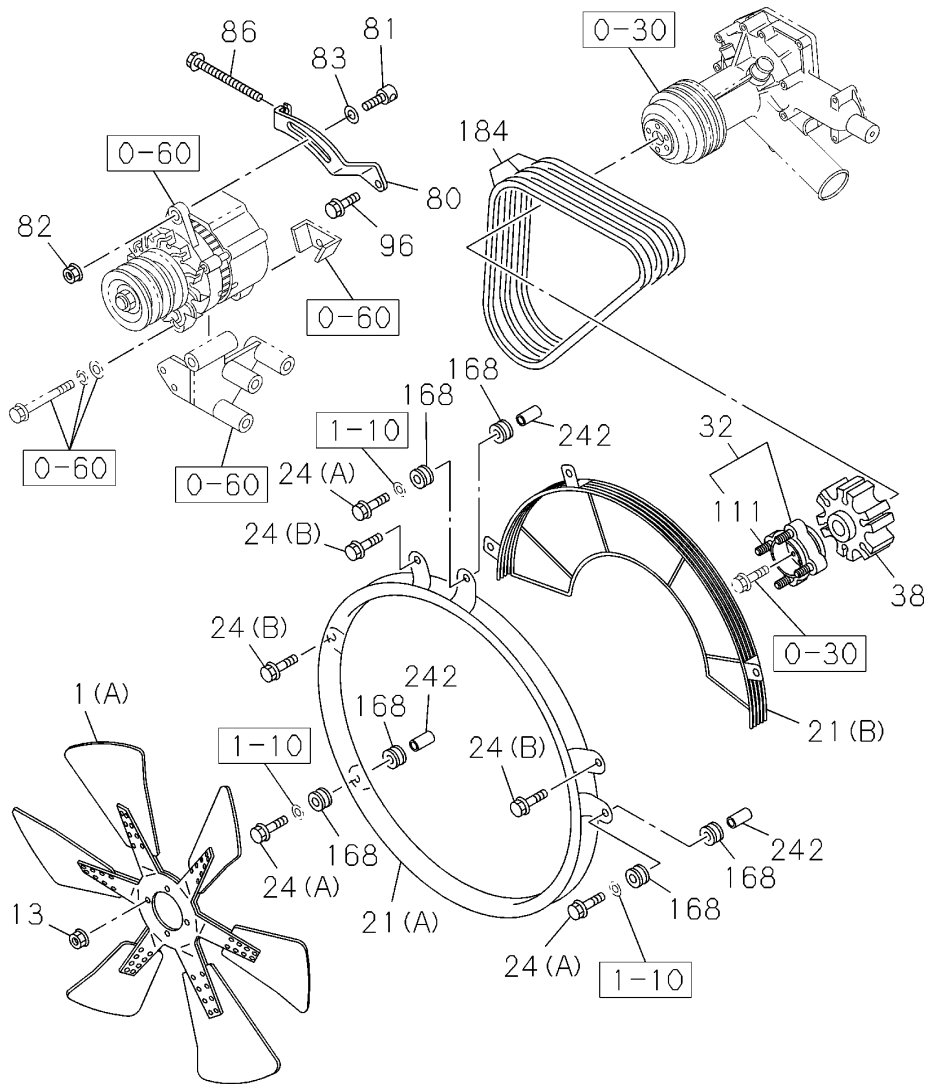

033A0111299

033: FAN AND FAN BELT  
 033: FAN AND FAN BELT

Applicable Model (適用機種): -  
 Mark (記号): -  
 Serial No. (適用号機): -

ITEM 符号	PART NO. 部品番号	PART NAME	部 品 名	Q' TY 数量	S. C サービ <sup>ス</sup> コ <sup>ー</sup> ト <sup>ス</sup>	SERIAL NO. 適用号機	I C A 互 換 性	REPLACEABLE PART 代 替 部 品	
								PART NO. 部品番号	Q' TY 数量
001 (D)	YZ1136603710	FAN D=850-6 SUCT	ファン D=850-6 SUCT	1		201106-			
080	YZ1136742821	PLATE	プレート	1		201101-			
081	YZ1136741600	BOLT M12X45	ボルト M12X45	1		201101-			
082	YZ0911801120	NUT M12 FLANGE	ナット M12 FLANGE	1		201101-			
083	YZ8942173630	WASHER ID=12.5 T=5.8	ワッシャ ID=12.5 T=5.8	1		201101-			
086	YZ1090091141	BOLT, FLANGED M10X155 FLANGE	ボルト, フランジ <sup>ング</sup> M10X155 FLANGE	1		201101-			
096	YZ0281510450	BOLT, FLANGED M10X45 FLANGE	ボルト, フランジ <sup>ング</sup> M10X45 FLANGE	1		201101-			
184	YZ8973105690	BELT	ベルト	1		201106-			

033: FAN AND FAN BELT  
033: FAN AND FAN BELT

Applicable Model (適用機種): -  
Mark (記号): -  
Serial No. (適用号機): -

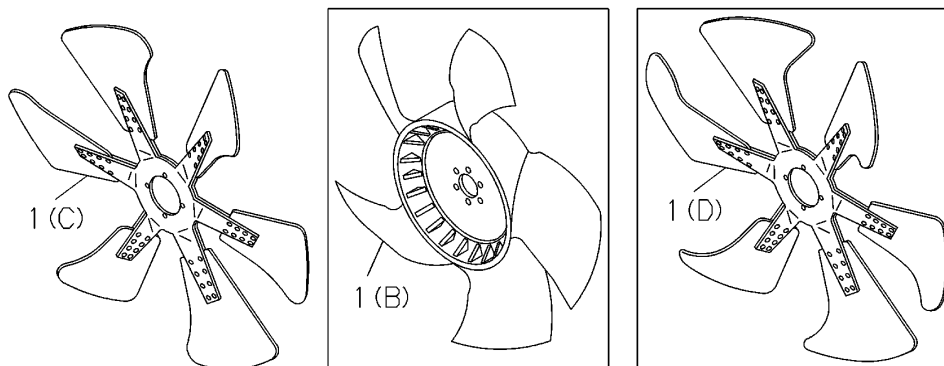

033A0211299



036: TURBOCHARGER SYSTEM  
036: TURBOCHARGER SYSTEM

Applicable Model (適用機種): -  
Mark (記号): -  
Serial No. (適用号機): -

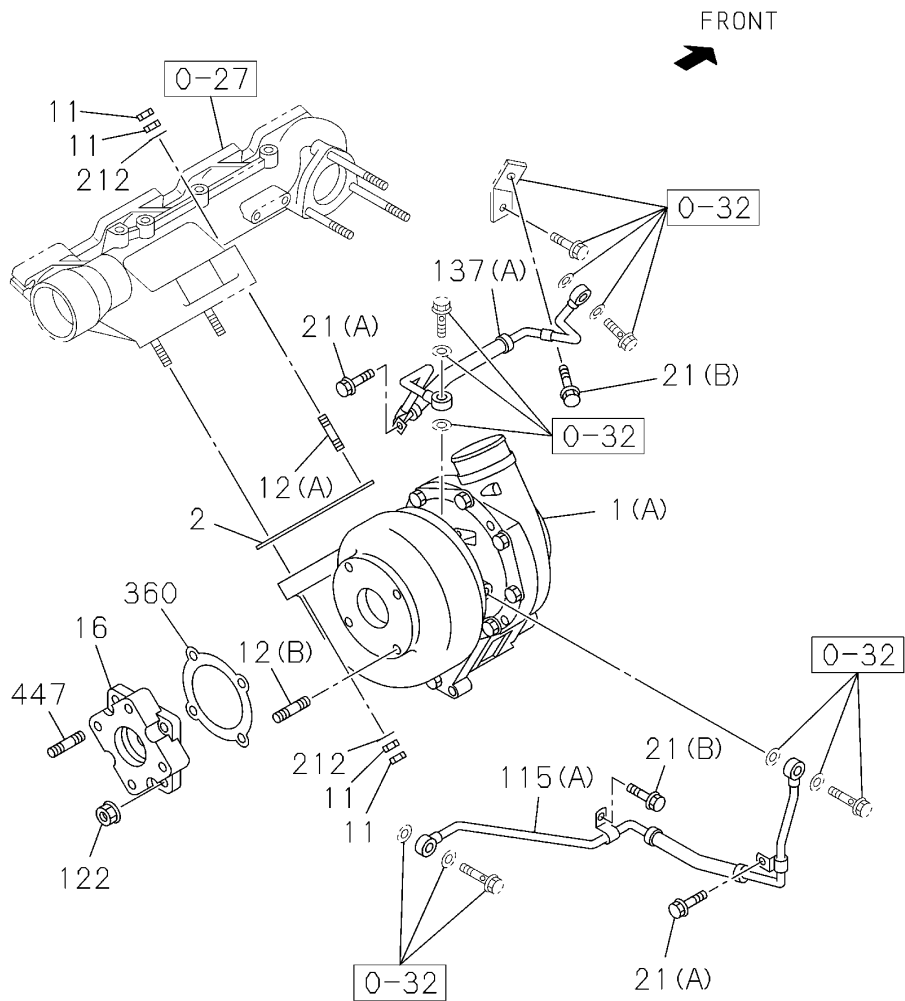

036A0111299

036: TURBOCHARGER SYSTEM  
036: TURBOCHARGER SYSTEM

Applicable Model (適用機種): -  
Mark(記号): -  
Serial No. (適用号機): -

ITEM 符号	PART NO. 部品番号	PART NAME	部 品 名	Q'TY 数量	S. C サービスク コート	SERIAL NO. 適用号機	I C A 互 換 性	REPLACEABLE PART 代 替 部 品	
								PART NO. 部品番号	Q'TY 数量
001 (B)	YZ8981374681	TURBOCHARGER ASSY	ターボチャージャー アッセン	1		201106-			
002	YZ8970241240	GASKET ALSO INCLUDED IN GASKET SET (ENG. & HEAD)	ガスケット	1		201101-			
011	YZ1094000270	NUT	ナット	8		201101-			
012 (B)	YZ9041308250	BOLT, STUD	ボルト, スタット	4		201101-			
012 (C)	YZ1093021790	BOLT, STUD	ボルト, スタット	2		201106-			
016	YZ8981270441	ADAPTER	アダプタ	1		201101-			
021 (A)	YZ0280508120	BOLT, FLANGED M8X12 FLANGE	ボルト, フランジ M8X12 FLANGE	1		201106-			
021 (B)	YZ0280508160	BOLT, FLANGED M8X16 FLANGE	ボルト, フランジ M8X16 FLANGE	2		201101-			
115 (B)	YZ8981355941	PIPE, WATER	パイプ, ウォータ	1		201106-			
122	YZ8970614011	NUT M8 FLANGE	ナット M8 FLANGE	4		201101-			
137 (B)	YZ8981355950	PIPE, WATER	パイプ, ウォータ	1		201106-			
212	YZ1095030331	WASHER ID=10	ワッシャ ID=10	4		201101-			
360	YZ8943925532	GASKET ALSO INCLUDED IN GASKET SET (ENGINE)	ガスケット	1		201101-			
447	YZ9041308250	BOLT, STUD	ボルト, スタット	4		201101-			
512	YZ8980318560	CONNECTOR	コネクタ	2		201106-			
513	YZ1096301410	GASKET ALSO INCLUDED IN GASKET SET (ENGINE)	ガスケット	2		201106-			

036: TURBOCHARGER SYSTEM  
036: TURBOCHARGER SYSTEM

Applicable Model (適用機種): -  
Mark (記号): -  
Serial No. (適用号機): -

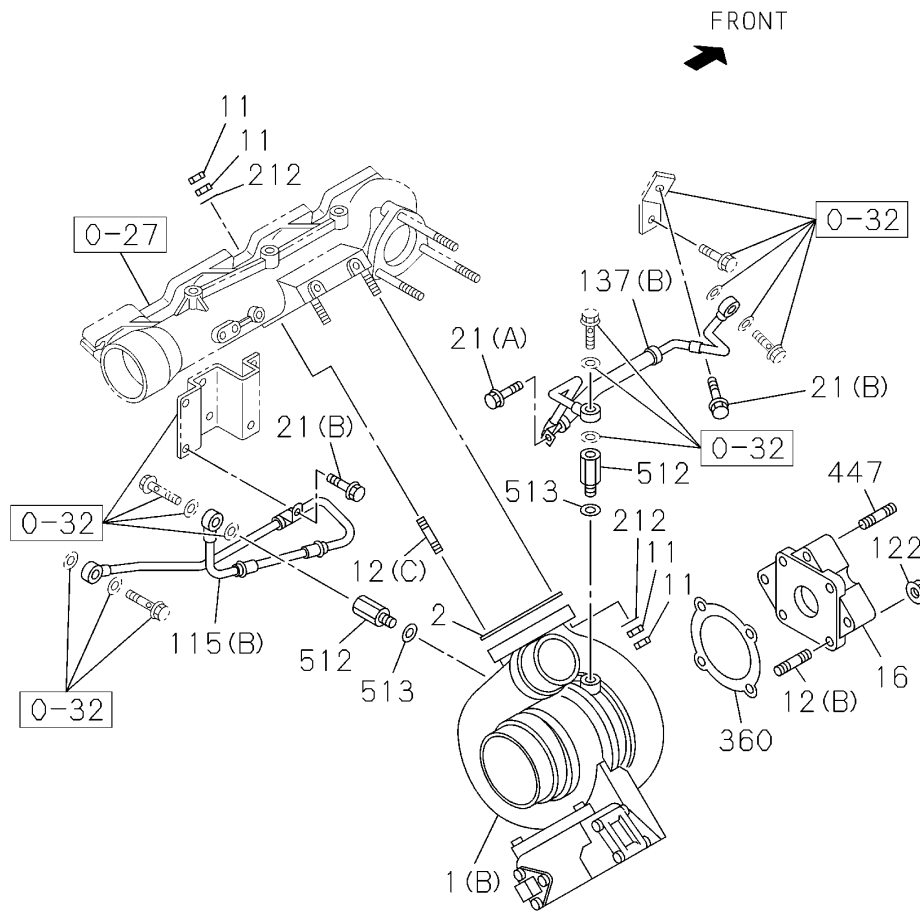

036A0211299

036: TURBOCHARGER SYSTEM  
 036: TURBOCHARGER SYSTEM

Applicable Model (適用機種): -  
 Mark (記号): -  
 Serial No. (適用号機): -

ITEM 符号	PART NO. 部品番号	PART NAME	部 品 名	Q' TY 数量	S. C サービス コード	SERIAL NO. 適用号機	I C A 互 換 性	REPLACEABLE PART 代 替 部 品	
								PART NO. 部品番号	Q' TY 数量

040: FUEL INJECTION SYSTEM  
 040: FUEL INJECTION SYSTEM

Applicable Model (適用機種): -  
 Mark (記号): -  
 Serial No. (適用号機): -

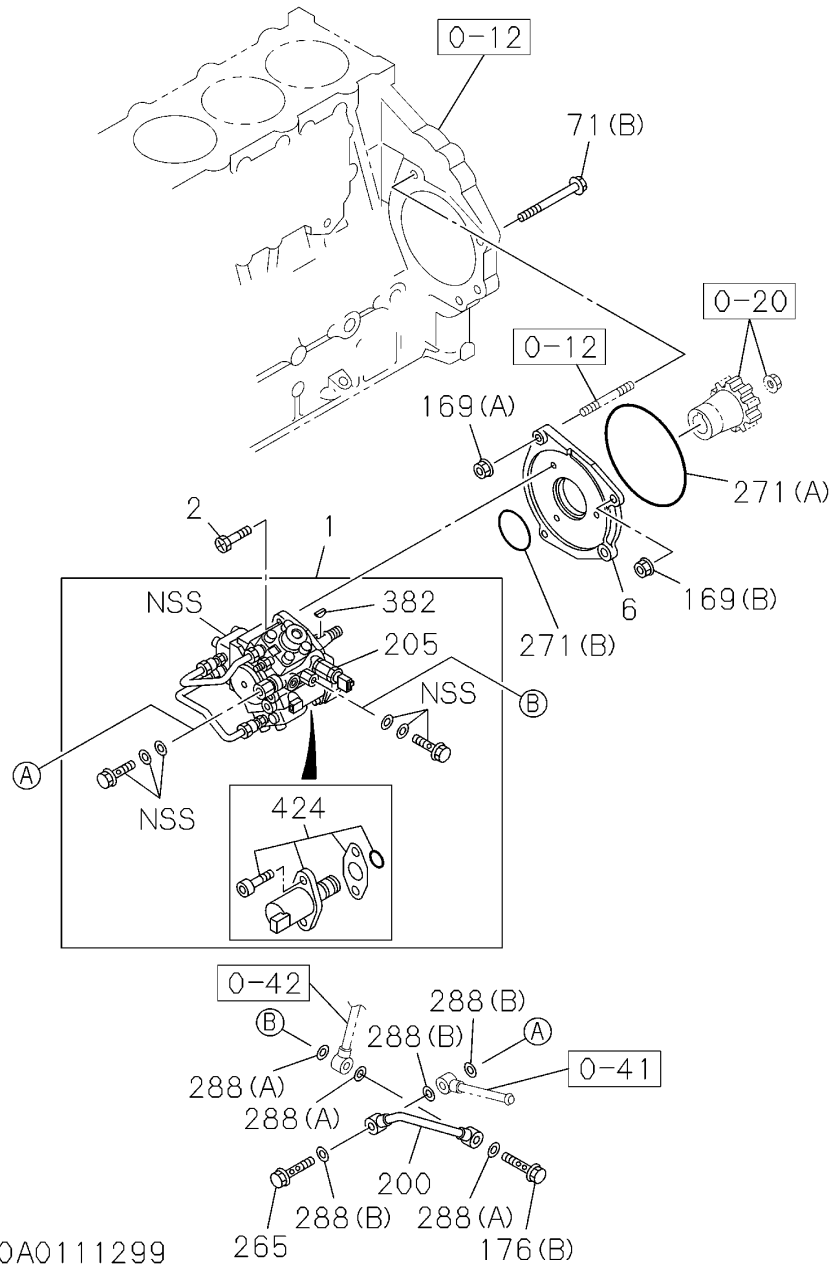

040A0111299

040: FUEL INJECTION SYSTEM  
040: FUEL INJECTION SYSTEM

Applicable Model (適用機種): -  
Mark (記号): -  
Serial No. (適用号機): -

ITEM 符号	PART NO. 部品番号	PART NAME	部 品 名	Q' TY 数量	S. C サービ コート	SERIAL NO. 適用号機	I C A 互 換 性	REPLACEABLE PART 代 替 部 品	
								PART NO. 部品番号	Q' TY 数量
001	YZ8980915651	PUMP, INJECTION	ポンプ, インジェクション	1		201101-			
002	YZ8943992560	BOLT M8X28	ボルト M8X28	3		201101-			
006	YZ8976011541	BRACKET	ブラケット	1		201101-			
016	YZ8976026743	PIPE, INJECTION	パイプ, インジェクション	1		201101-			
017	YZ8976026753	PIPE, INJECTION	パイプ, インジェクション	1		201101-			
018	YZ8976017713	PIPE, INJECTION	パイプ, インジェクション	1		201101-			
019	YZ8976009964	PIPE, INJECTION	パイプ, インジェクション	1		201101-			
020	YZ8976009973	PIPE, INJECTION	パイプ, インジェクション	1		201101-			
021	YZ8976009983	PIPE, INJECTION	パイプ, インジェクション	1		201101-			
031	YZ8981518561	NOZZLE ASSY, INJECTION	ノズルアッセン, インジェクション	6		201101-			
061	YZ8980088950	BOLT M8X54	ボルト M8X54	6		201101-			
066 (A)	YZ8941734120	GASKET ID=23.3 ALSO INCLUDED IN GASKET SET (ENG. & HEAD)	ガスケット	6		201101-			
066 (B)	YZ8980792480	GASKET ID=9.2 T=8.1 ALSO INCLUDED IN GASKET SET (ENG. & HEAD)	ガスケット	6		201101-			
068 (A)	YZ8973301181	CLIP	クリップ	5		201101-			
068 (B)	YZ8973301191	CLIP	クリップ	5		201101-			
069	YZ1133190650	BRACKET	ブラケット	1		201101-			
071 (A)	YZ0280508700	BOLT, FLANGED M8X70 FLANGE	ボルト, フランジ M8X70 FLANGE	1		201101-			
071 (B)	YZ0281512000	BOLT, FLANGED M12X100 FLANGE	ボルト, フランジ M12X100 FLANGE	1		201101-			
094	YZ8980289991	BRACKET	ブラケット	6		201101-			
110	YZ0911801060	NUT M6 FLANGE	ナット M6 FLANGE	4		201101-			
118	YZ0286506350	BOLT, FLANGED M6X35 FLANGE	ボルト, フランジ M6X35 FLANGE	1		201101-			
121	YZ8973834270	PIPE, FUEL	パイプ, フュエル	2		201101-			
133	YZ8943913110	PIPE, INJECTION	パイプ, インジェクション	1		201101-			
134 (A)	YZ1096750371	BOLT M8X18 EYE BOLT	ボルト M8X18 EYE BOLT	6		201101-			
134 (B)	YZ8943967110	BOLT, FLANGED M10X21 FLANGE	ボルト, フランジ M10X21 FLANGE	2		201101-			
135 (A)	YZ8972409750	GASKET ID=10.6 ALSO INCLUDED IN GASKET SET (ENG. & HEAD)	ガスケット	1		201101-			
135 (B)	YZ8980659920	GASKET ID=8.3 ALSO INCLUDED IN GASKET SET (ENG. & HEAD)	ガスケット	6		201101-			
135 (C)	YZ8980797550	GASKET ID=10.2 OD=17 ALSO INCLUDED IN GASKET SET (ENG. & HEAD)	ガスケット	1		201101-			

6HK1-XZWT01-1-HOP

040: FUEL INJECTION SYSTEM  
 040: FUEL INJECTION SYSTEM

Applicable Model (適用機種): -  
 Mark (記号): -  
 Serial No. (適用号機): -

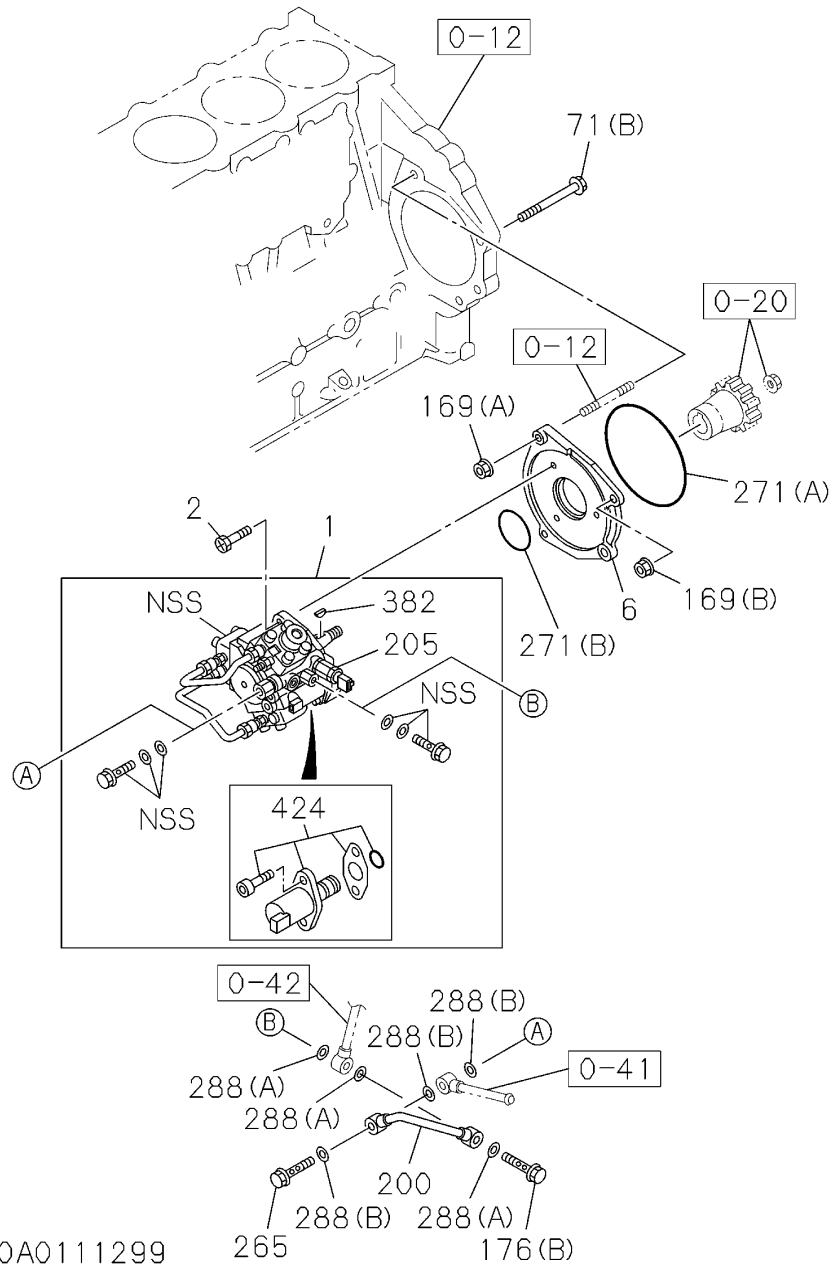

040A0111299

040: FUEL INJECTION SYSTEM  
040: FUEL INJECTION SYSTEM

Applicable Model (適用機種): -  
Mark (記号): -  
Serial No. (適用号機): -

ITEM 符号	PART NO. 部品番号	PART NAME	部 品 名	Q' TY 数量	S. C サービ'ス コード	SERIAL NO. 適用号機	I C A 互 換 性	REPLACEABLE PART 代 替 部 品	
								PART NO. 部品番号	Q' TY 数量
154	YZ9095611110	GASKET ID=11.0	ガ' スケット ID=11.0	6		201101-201106			
154	YZ0956901110	GASKET ID=11.0	ガ' スケット ID=11.0	6		201107-			
169 (A)	YZ0911801100	NUT M10 FLANGE	ナット M10 FLANGE	2		201101-			
169 (B)	YZ0911801120	NUT M12 FLANGE	ナット M12 FLANGE	1		201101-			
176 (A)	YZ1096750951	BOLT, EYE M16X30 FLANGE	ボ' ルト, アイ M16X30 FLANGE	2		201101-			
176 (B)	YZ8980112690	BOLT, EYE	ボ' ルト, アイ	1		201101-			
177	YZ1096300860	GASKET ID=16.2	ガ' スケット ID=16.2	4		201101-			
199	YZ8976022180	GASKET	ガ' スケット	2		201101-			
200	YZ8980087910	PIPE, FUEL	ハ' イプ, フュエル	1		201101-			
205	YZ8980235810	SENSOR, TEMPERATURE	センサ, テンパ' ラチャ	1		201101-			
210	YZ8976033070	PIPE, INJECTION	ハ' イプ, インジ' エクション	1		201101-			
211	YZ8981529501	RAIL ASSY	レール アッセン	1		201101-			
212	YZ1090400911	BOLT M10X34	ボ' ルト M10X34	2		201101-			
216	YZ8976021730	BOLT, EYE	ボ' ルト, アイ	1		201101-			
265	YZ8980749550	VALVE	バルブ	1		201101-			
271 (A)	YZ1096234640	GASKET ID=139.6 ALSO INCLUDED IN GASKET SET (ENGINE)	ガ' スケット	1		201101-			
271 (B)	YZ8980318440	GASKET ID=52 ALSO INCLUDED IN GASKET SET (ENGINE)	ガ' スケット	1		201101-			
288 (A)	YZ1096300830	GASKET ID=10.2 OD=15.2 ALSO INCLUDED IN GASKET SET (ENGINE)	ガ' スケット	3		201101-			
288 (B)	YZ1096300850	GASKET ID=14.2 OD=19.2 ALSO INCLUDED IN GASKET SET (ENGINE)	ガ' スケット	3		201101-			
382	YZ8981619950	KEY, WOODRUFF	キー, ウッド' ラフ	1		201101-			
392	YZ0911801100	NUT M10 FLANGE	ナット M10 FLANGE	2		201101-			
424	YZ8981305080	OVERHAUL KIT	オーバ' -ホール キット	1		201101-			

6HK1-XZWT01-1-HOP

040: FUEL INJECTION SYSTEM  
 040: FUEL INJECTION SYSTEM

Applicable Model (適用機種): -  
 Mark (記号): -  
 Serial No. (適用号機): -

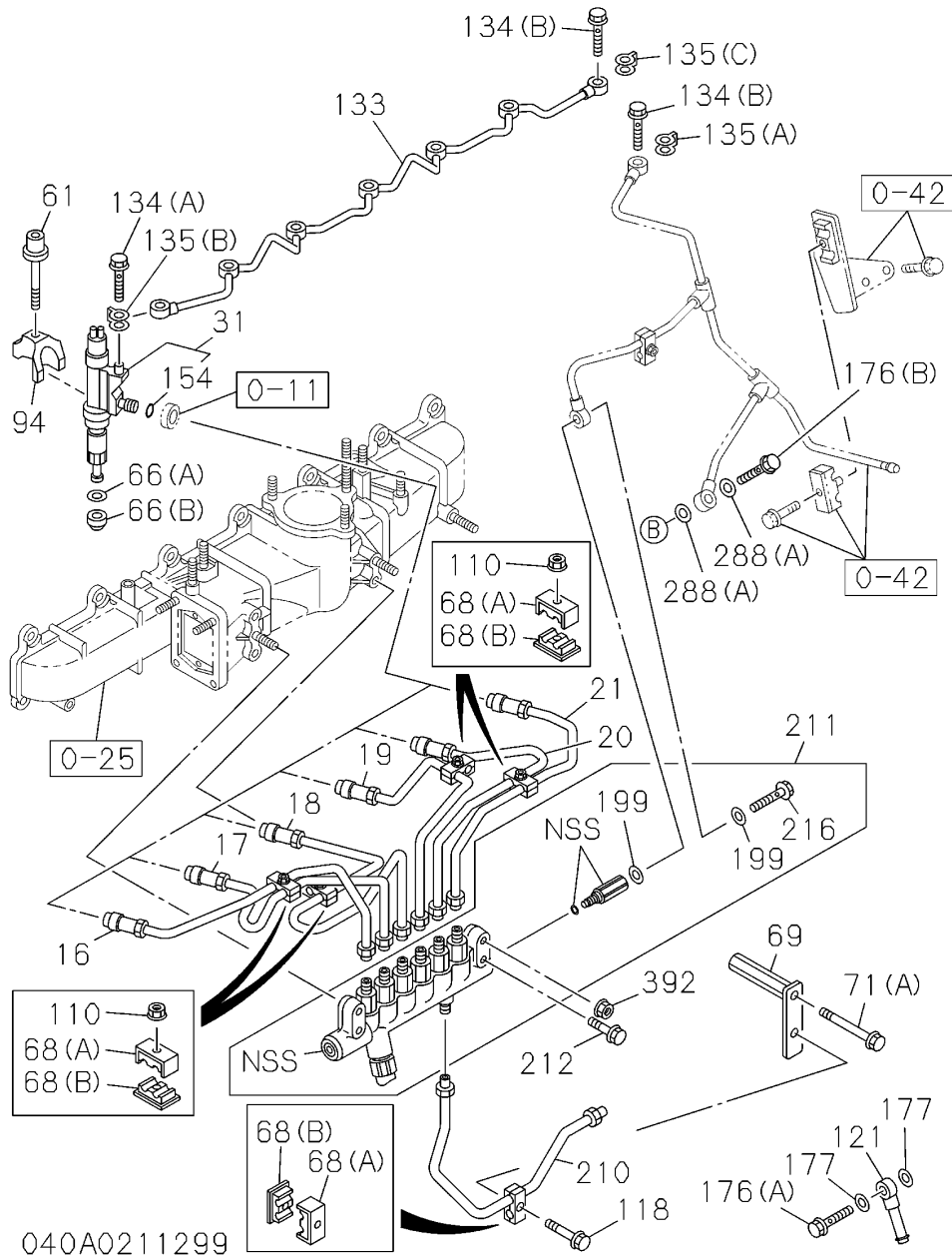

040: FUEL INJECTION SYSTEM

040: FUEL INJECTION SYSTEM

Applicable Model (適用機種): -

Mark (記号): -

Serial No. (適用号機): -

ITEM 符号	PART NO. 部品番号	PART NAME	部 品 名	Q' TY 数量	S. C サービスク コード	SERIAL NO. 適用号機	ICA 互 換 性	REPLACEABLE PART 代替部品	
								PART NO. 部品番号	Q' TY 数量

041: FUEL FILTER AND BRACKET  
 041: FUEL FILTER AND BRACKET

Applicable Model (適用機種): -  
 Mark (記号): -  
 Serial No. (適用号機): -

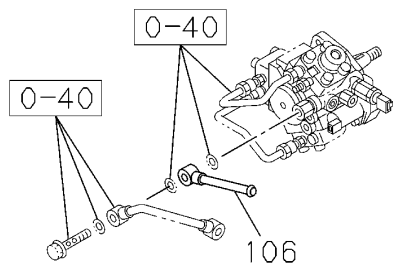
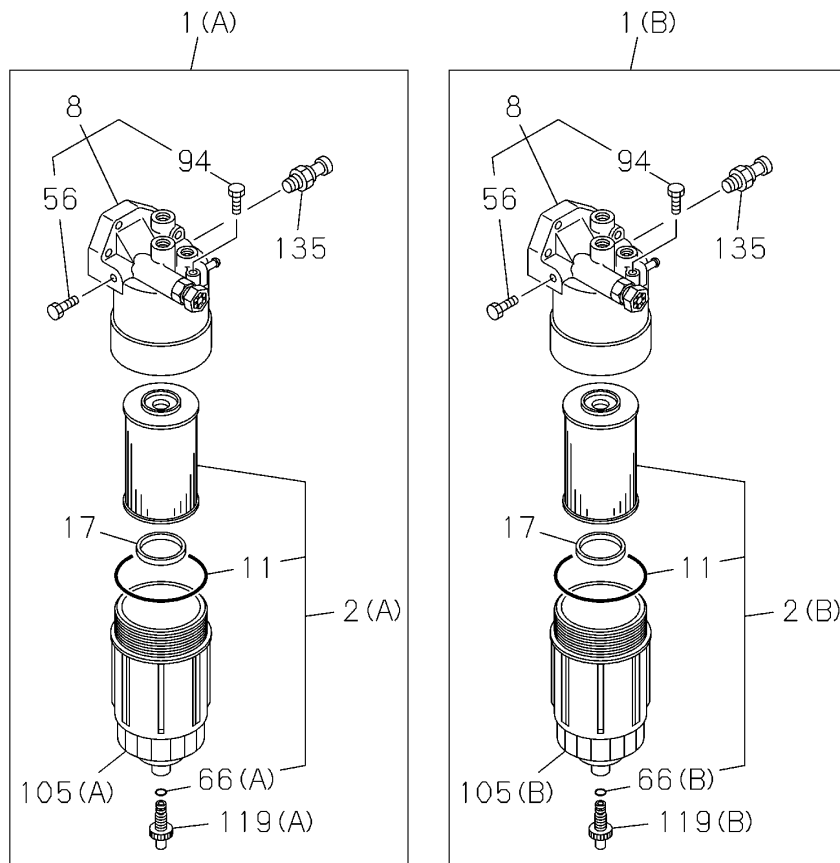

041A0111299

041: FUEL FILTER AND BRACKET  
 041: FUEL FILTER AND BRACKET

Applicable Model (適用機種): -

Mark(記号): -

Serial No. (適用号機): -

ITEM 符号	PART NO. 部品番号	PART NAME	部 品 名	Q' TY 数量	S. C サービスク コート	SERIAL NO. 適用号機	I C A 互 換 性	REPLACEABLE PART 代 替 部 品	
								PART NO. 部品番号	Q' TY 数量
001 (A)	YZ8981627470	FILTER ASSY, FUEL	フィルタ アッセン, フュエル	1		201101-			
002 (A)	YZ8981527370	ELEMENT KIT, FILTER	エレメント キット, フィルタ	1		201101-			
008	YZ8980864340	COVER ASSY	カバー アッセン	1		201101-			
011	YZ8980088420	GASKET	ガスケット	1		201101-			
017	YZ8980088490	FLOAT	フロート	1		201101-			
056	YZ8980088471	PLUG	プラグ	1		201101-			
066 (A)	YZ8980742970	GASKET	ガスケット	1		201101-			
094	YZ8980088460	VALVE	バルブ	1		201101-			
105 (A)	YZ8980742901	CASE, FILTER	ケース, フィルタ	1		201101-			
106	YZ8980149030	PIPE, FUEL	パイプ, フュエル	1		201101-			
119 (A)	YZ8980742920	PLUG	プラグ	1		201101-			
135	YZ8980864330	SENSOR	センサ	1		201101-			

042: FUEL PUMP AND PIPE  
042: FUEL PUMP AND PIPE

Applicable Model (適用機種): -  
Mark (記号): -  
Serial No. (適用号機): -

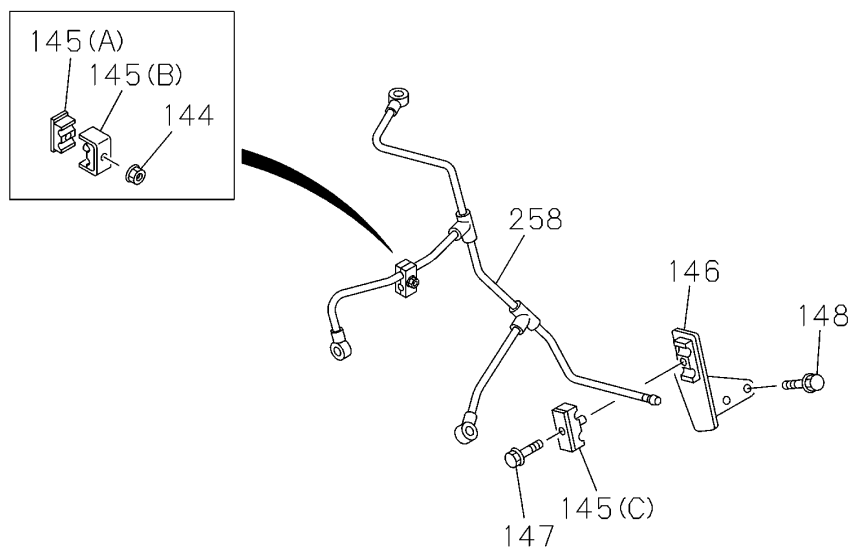

042A0111299



050: OIL COOLER AND OIL FILTER  
050: OIL COOLER AND OIL FILTER

Applicable Model (適用機種): -  
Mark (記号): -  
Serial No. (適用号機): -

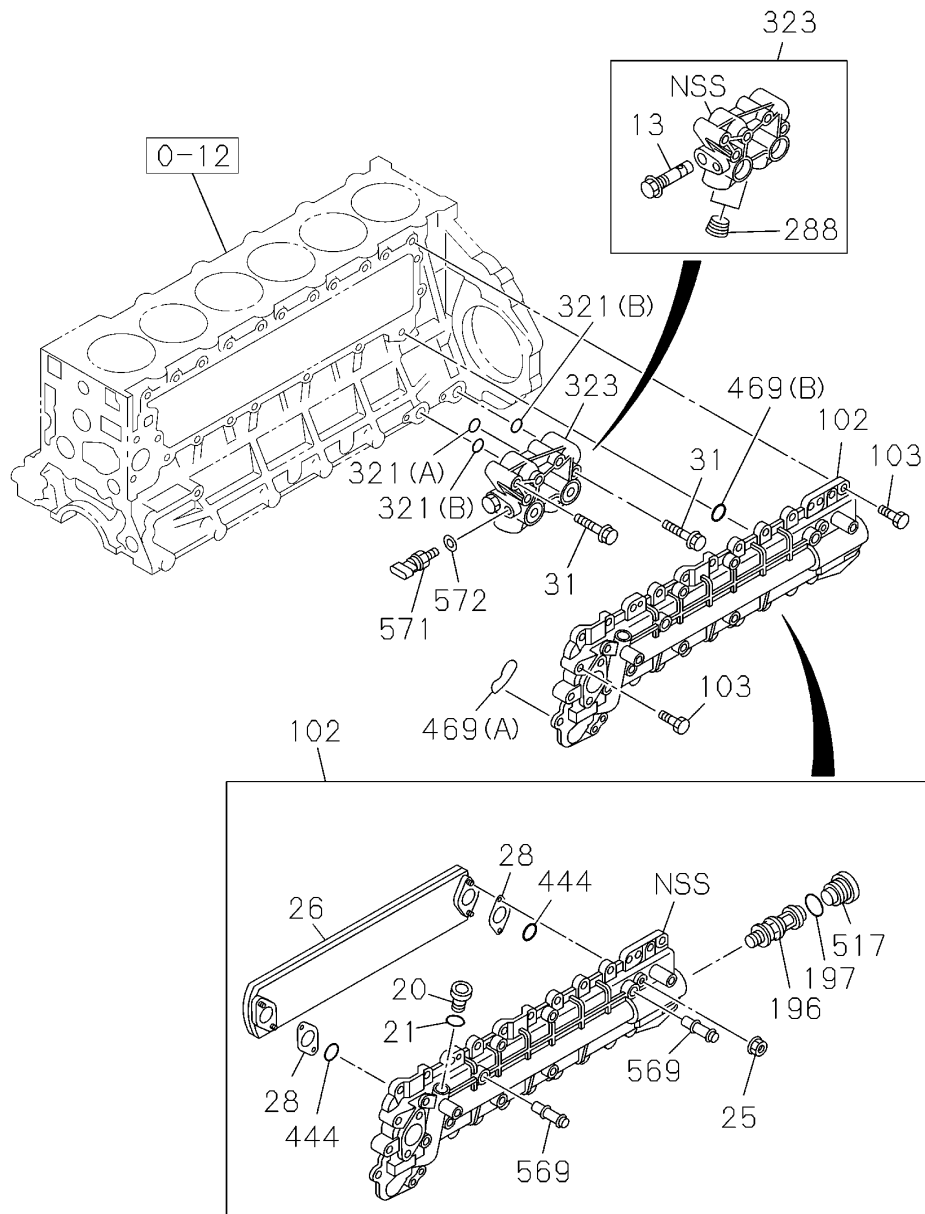

050A0111299

050: OIL COOLER AND OIL FILTER  
050: OIL COOLER AND OIL FILTER

Applicable Model (適用機種): -  
Mark (記号): -  
Serial No. (適用号機): -

ITEM 符号	PART NO. 部品番号	PART NAME	部 品 名	Q' TY 数量	S. C サービ'ス コート	SERIAL NO. 適用号機	ICA 互 換 性	REPLACEABLE PART 代 替 部 品	
								PART NO. 部品番号	Q' TY 数量
002	YZ1132402322	ELEMENT, FILTER	エレメント, フィルタ	1		201101-			
013	YZ1131600350	VALVE, RELIEF	バルブ, リリーフ	1		201101-			
020	YZ8943936040	PLUG	プラグ	1		201101-			
021	YZ8980857240	GASKET	ガスケット	1		201101-			
025	YZ1132193240	NUT	ナット	4		201101-			
026	YZ8981805020	CORE ASSY	コア アッセン	1		201101-			
028	YZ8943949300	GASKET	ガスケット	2		201101-			
031	YZ0281510250	BOLT, FLANGED M10X25 FLANGE	ボルト, フランジ M10X25 FLANGE	1		201101-			
031	YZ0281510900	BOLT, FLANGED M10X90 FLANGE	ボルト, フランジ M10X90 FLANGE	3		201101-			
102	YZ8980898081	COOLER ASSY, OIL	クーラ アッセン, オイル	1		201101-			
103	YZ0280808220	BOLT, FLANGED M8X22 FLANGE	ボルト, フランジ M8X22 FLANGE	24		201101-			
103	YZ0286508350	BOLT, FLANGED M8X35 FLANGE	ボルト, フランジ M8X35 FLANGE	1		201101-			
103	YZ1090440711	BOLT, FLANGED M8X55 FLANGE	ボルト, フランジ M8X55 FLANGE	3		201101-			
196	YZ8976009360	THERMOSTAT	サーモスタット	1		201101-			
197	YZ8943917280	GASKET	ガスケット	1		201101-			
288	YZ1096050250	PLUG	プラグ	2		201101-			
321 (A)	YZ8943993390	GASKET ID=9. 8 ALSO INCLUDED	ガスケット IN GASKET SET (ENGINE)	1		201101-			
321 (B)	YZ8943993990	GASKET ID=22. 1 ALSO INCLUDED	ガスケット IN GASKET SET (ENGINE)	2		201101-			
323	YZ8973638403	COVER	カバー	1		201101-			
400 (A)	YZ0281510500	BOLT, FLANGED M10X50 FLANGE	ボルト, フランジ M10X50 FLANGE	1		201101-			
400 (B)	YZ0281510800	BOLT, FLANGED M10X80 FLANGE	ボルト, フランジ M10X80 FLANGE	1		201101-			
400 (C)	YZ0281512500	BOLT, FLANGED M12X50 FLANGE	ボルト, フランジ M12X50 FLANGE	3		201101-			
444	YZ1096232990	GASKET	ガスケット	2		201101-			
469 (A)	YZ8943990020	GASKET ALSO INCLUDED IN GASKET	ガスケット SET (ENGINE)	1		201101-			
469 (B)	YZ8980454490	GASKET ALSO INCLUDED IN GASKET	ガスケット SET (ENGINE)	1		201101-			
496	YZ8973243861	FILTER ASSY, OIL	フィルタ アッセン, オイル	1		201101-			
517	YZ8943917310	PLUG	プラグ	1		201101-			
569	YZ8981805030	PIPE, WATER	パイプ, ウォータ	2		201101-			
571	YZ8980274560	SENSOR, PRESSURE	センサ, プレッシヤ	1		201101-			

6HK1-XZWT01-1-HOP

050: OIL COOLER AND OIL FILTER  
050: OIL COOLER AND OIL FILTER

Applicable Model (適用機種): -  
Mark (記号): -  
Serial No. (適用号機): -

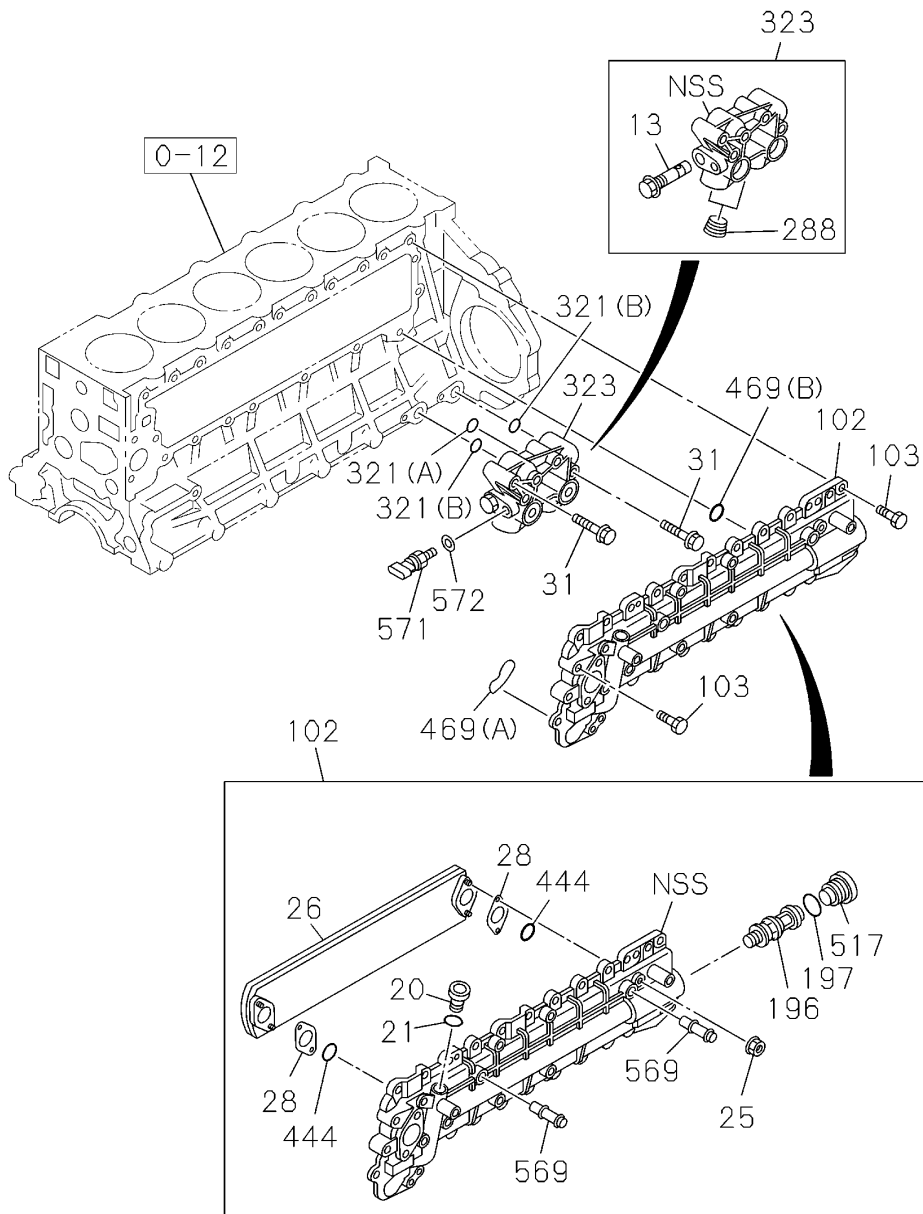

050A0111299



050: OIL COOLER AND OIL FILTER  
050: OIL COOLER AND OIL FILTER

Applicable Model (適用機種): -

Mark (記号): -

Serial No. (適用号機): -

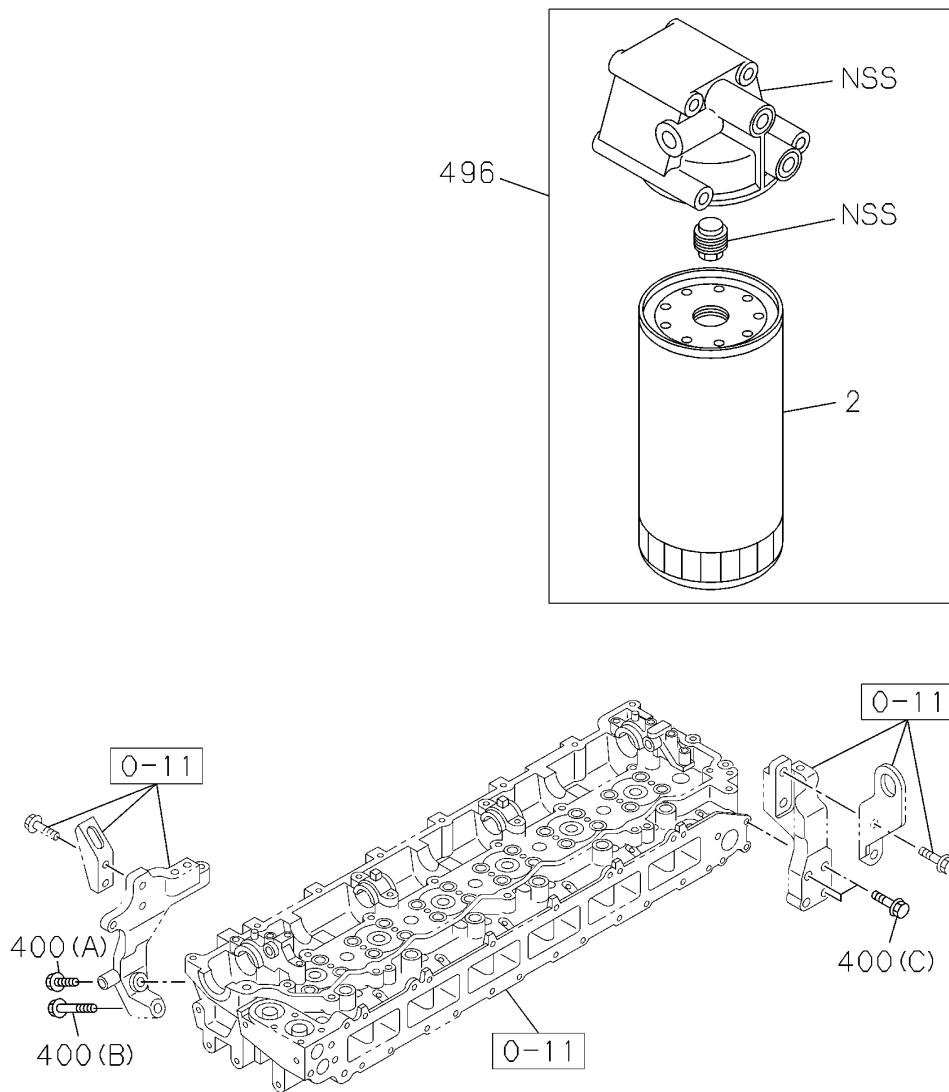

050A0211299

050: OIL COOLER AND OIL FILTER  
050: OIL COOLER AND OIL FILTER

Applicable Model (適用機種): -  
Mark (記号): -  
Serial No. (適用号機): -

ITEM 符号	PART NO. 部品番号	PART NAME	部 品 名	Q' TY 数量	S. C サービ ス コード	SERIAL NO. 適用号機	ICA 互 換 性	REPLACEABLE PART 代替部品	
								PART NO. 部品番号	Q' TY 数量

051: OIL PUMP AND OIL STRAINER  
051: OIL PUMP AND OIL STRAINER

Applicable Model (適用機種): -

Mark (記号): -

Serial No. (適用号機): -

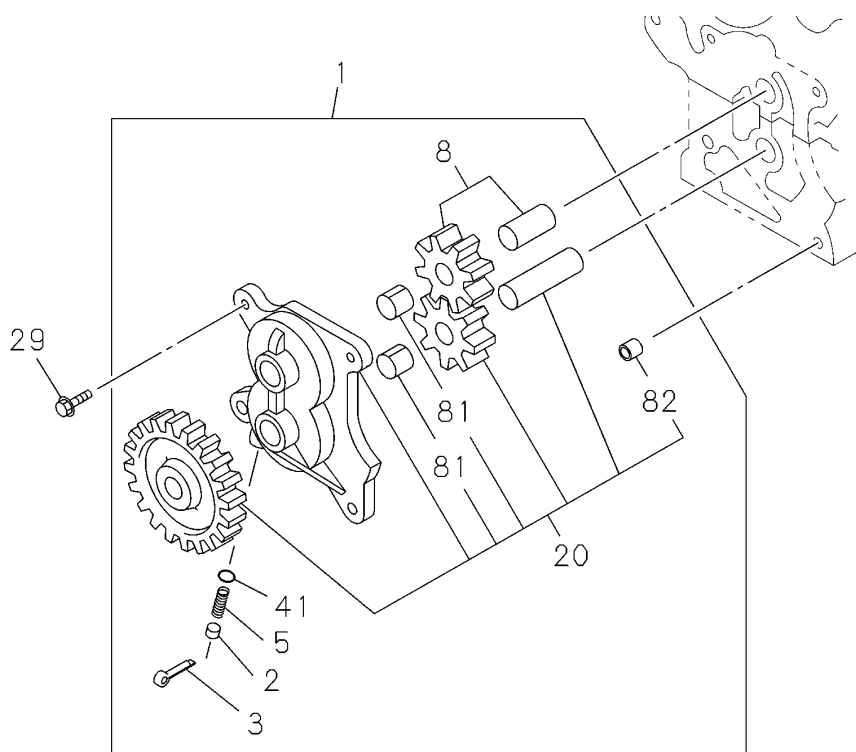

051A0111299

051: OIL PUMP AND OIL STRAINER  
051: OIL PUMP AND OIL STRAINER

Applicable Model (適用機種): -

Mark (記号): -

Serial No. (適用号機): -

ITEM 符号	PART NO. 部品番号	PART NAME	部 品 名	Q' TY 数量	S. C サービスク コート	SERIAL NO. 適用号機	I C A 互 換 性	REPLACEABLE PART 代 替 部 品	
								PART NO. 部品番号	Q' TY 数量
001	YZ8943904143	PUMP ASSY, OIL	ホンプ アッセン, オイル	1		201101-			
002	YZ5131650040	SEAT, SPRING	シート, スプリング	1		201101-			
003	YZ9081040300	PIN, SPLIT L=30	ピン, スプリット L=30	1		201101-			
005	YZ5095800980	SPRING	スプリング	1		201101-			
008	YZ8976021150	GEAR, DRIVEN	ギア, ドライブ	1		201101-			
020	YZ8976021321	GEAR, DRIVE	ギア, ドライブ	1		201101-			
029	YZ0280508250	BOLT, FLANGED M8X25 FLANGE	ボルト, フランジ M8X25 FLANGE	4		201101-			
041	YZ5098430030	BALL	ボール	1		201101-			
050	YZ8943993980	GASKET ID=24.5 ALSO INCLUDED IN GASKET SET (ENGINE)	ガスケット	1		201101-			
051 (B)	YZ1133139471	PIPE ASSY	パイプ アッセン	1		201106-			
063	YZ0280808140	BOLT, FLANGED M8X14 FLANGE	ボルト, フランジ M8X14 FLANGE	2		201101-			
081	YZ8943935961	BUSHING	ブッシング	2		201101-			
082	YZ9131190220	DOWEL	ダウエル	2		201101-			
117	YZ0281560150	BOLT, FLANGED M10X150 FLANGE	ボルト, フランジ M10X150 FLANGE	2		201101-			

051: OIL PUMP AND OIL STRAINER  
051: OIL PUMP AND OIL STRAINER

Applicable Model (適用機種): -

Mark (記号): -

Serial No. (適用号機): -

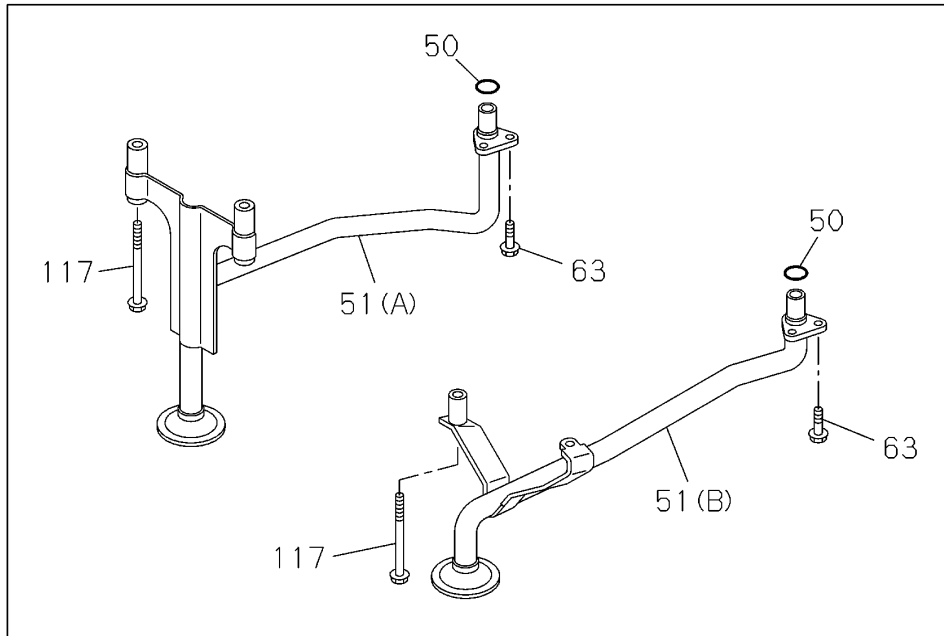
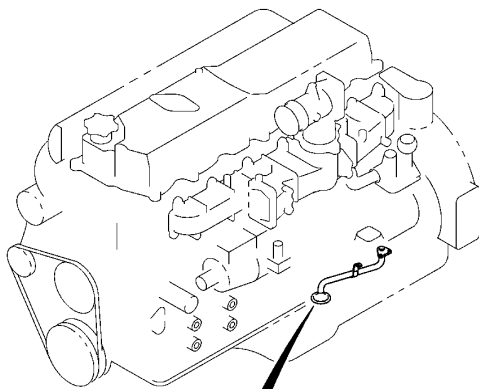

051A0211299

051: OIL PUMP AND OIL STRAINER  
 051: OIL PUMP AND OIL STRAINER

Applicable Model (適用機種): -  
 Mark (記号): -  
 Serial No. (適用号機): -

ITEM 符号	PART NO. 部品番号	PART NAME	部 品 名	Q' TY 数量	S. C サービス コード	SERIAL NO. 適用号機	I C A 互 換 性	REPLACEABLE PART 代 替 部 品	
								PART NO. 部品番号	Q' TY 数量

052: OIL AND VACUUM PIPING; ENGINE  
052: OIL AND VACUUM PIPING; ENGINE

Applicable Model (適用機種): -

Mark (記号): -

Serial No. (適用号機): -

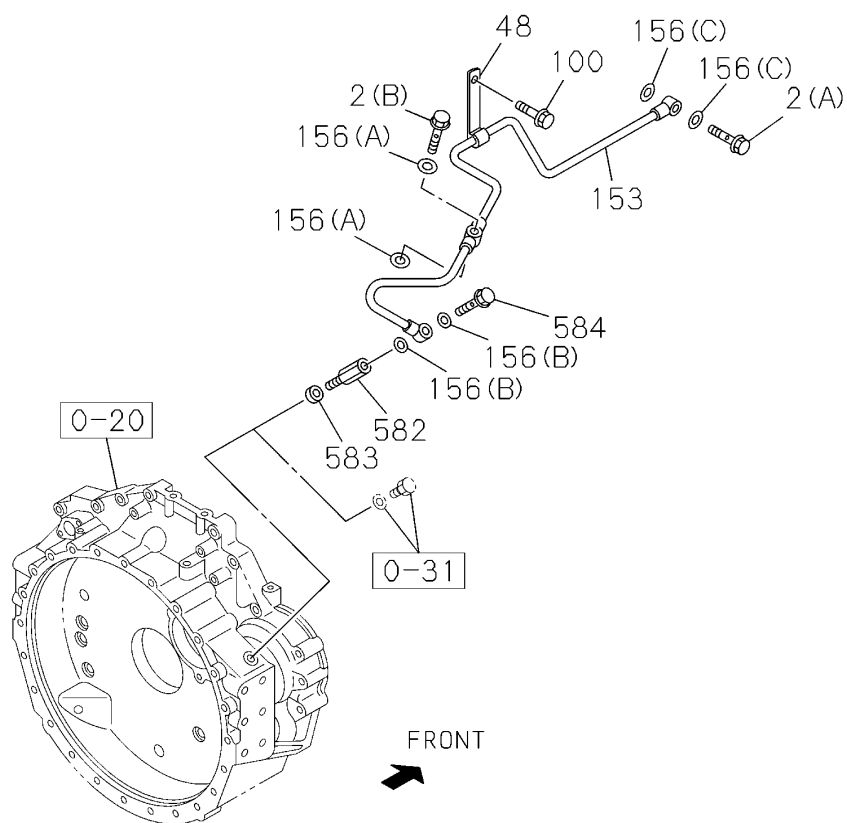

052A0111299

052: OIL AND VACUUM PIPING; ENGINE  
 052: OIL AND VACUUM PIPING; ENGINE

Applicable Model (適用機種): -  
 Mark (記号): -  
 Serial No. (適用号機): -

ITEM 符号	PART NO. 部品番号	PART NAME	部 品 名	Q' TY 数量	S. C サービ ス コ ー ド	SERIAL NO. 適用号機	I C A 互 換 性	REPLACEABLE PART 代 替 部 品	
								PART NO. 部品番号	Q' TY 数量
002 (A)	YZ1096750860	BOLT, FLANGED M14X27 FLANGE	ボルト, フランジ M14X27 FLANGE	1		201101-			
002 (B)	YZ8972578260	BOLT, FLANGED M8X24	ボルト, フランジ M8X24	1		201101-			
002 (C)	YZ8973882950	BOLT, FLANGED M12X28	ボルト, フランジ M12X28	1		201101-			
002 (D)	YZ8980378230	BOLT, FLANGED M10X28	ボルト, フランジ M10X28	1		201101-			
002 (E)	YZ8980378260	BOLT, FLANGED M12X27 FLANGE	ボルト, フランジ M12X27 FLANGE	2		201101-			
003 (A)	YZ8973311371	GASKET ALSO INCLUDED IN GASKET SET (ENG. & HEAD)	ガスケット SET (ENG. & HEAD)	1		201101-			
003 (B)	YZ9095714100	GASKET ID=10.2 OD=16.0 ALSO INCLUDED IN GASKET SET (ENG. & HEAD)	ガスケット SET (ENG. & HEAD)	2		201101-			
003 (C)	YZ9095714120	GASKET ID=12.2 ALSO INCLUDED IN GASKET SET (ENG. & HEAD)	ガスケット SET (ENG. & HEAD)	4		201101-			
024	YZ8981396921	BRACKET	ブラケット	1		201106-			
040 (B)	YZ0286508300	BOLT, FLANGED M8X30 FLANGE	ボルト, フランジ M8X30 FLANGE	2		201101-			
040 (C)	YZ0286508250	BOLT, FLANGED M8X25 FLANGE	ボルト, フランジ M8X25 FLANGE	2		201106-			
044 (A)	YZ0280508120	BOLT, FLANGED M8X12 FLANGE	ボルト, フランジ M8X12 FLANGE	2		201106-			
044 (B)	YZ0280508160	BOLT, FLANGED M8X16 FLANGE	ボルト, フランジ M8X16 FLANGE	1		201106-			
048	YZ0952346850	CLIP ID=7 L=50	クリップ ID=7 L=50	1		201101-			
063 (B)	YZ8981069080	PIPE ASSY	パイプ アッセン	1		201101-			
063 (C)	YZ8981355921	PIPE ASSY	パイプ アッセン	1		201106-			
100	YZ0280508160	BOLT, FLANGED M8X16 FLANGE	ボルト, フランジ M8X16 FLANGE	1		201101-			
147	YZ8943906411	GASKET ALSO INCLUDED IN GASKET SET (ENG. & HEAD)	ガスケット SET (ENG. & HEAD)	1		201101-			
149 (B)	YZ8981355930	PIPE ASSY	パイプ アッセン	1		201106-			
150	YZ8943946710	GASKET ALSO INCLUDED IN GASKET SET (ENG. & HEAD)	ガスケット SET (ENG. & HEAD)	1		201101-			
153	YZ1133140591	PIPE ASSY	パイプ アッセン	1		201101-			
156 (A)	YZ1096300820	GASKET ID=8.2 OD=13.2 ALSO INCLUDED IN GASKET SET (ENGINE)	ガスケット SET (ENGINE)	2		201101-			

052: OIL AND VACUUM PIPING; ENGINE  
052: OIL AND VACUUM PIPING; ENGINE

Applicable Model (適用機種): -

Mark (記号): -

Serial No. (適用号機): -

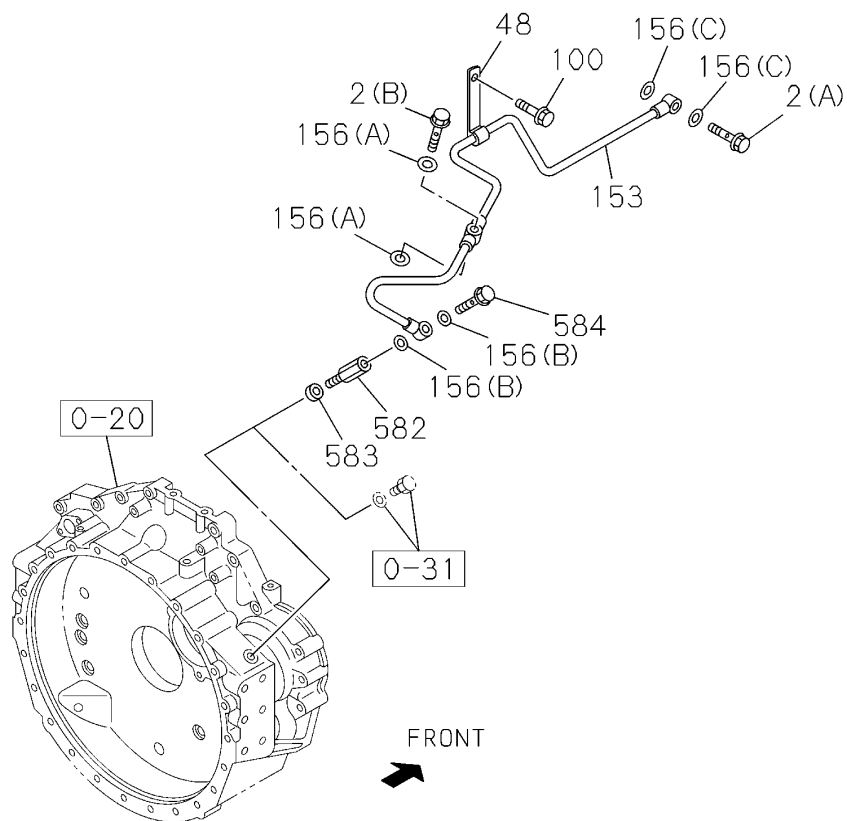

052A0111299

052: OIL AND VACUUM PIPING; ENGINE  
 052: OIL AND VACUUM PIPING; ENGINE

Applicable Model (適用機種): -  
 Mark (記号): -  
 Serial No. (適用号機): -

ITEM 符号	PART NO. 部品番号	PART NAME	部 品 名	Q' TY 数量	S. C サービスマ コート	SERIAL NO. 適用号機	I C A 互 換 性	REPLACEABLE PART 代 替 部 品	
								PART NO. 部品番号	Q' TY 数量
156 (B)	YZ1096300840	GASKET ID=12.2 ALSO INCLUDED IN GASKET SET (ENGINE)	ガ スケ ッ ト	2		201101-			
156 (C)	YZ1096300850	GASKET ID=14.2 OD=19.2 ALSO INCLUDED IN GASKET SET (ENGINE)	ガ スケ ッ ト	2		201101-			
274	YZ0281510250	BOLT, FLANGED M10X25 FLANGE	ボ ル ト, フ ラ ン ジ M10X25 FLANGE	3		201106-			
274	YZ0281510300	BOLT, FLANGED M10X30 FLANGE	ボ ル ト, フ ラ ン ジ M10X30 FLANGE	1		201106-			
278	YZ8981397080	HOSE, RUBBER	ホ ー ス, コ ー ム	1		201106-			
279	YZ9099155121	CLIP	ク リ ッ プ	2		201106-			
282	YZ8981145280	BRACKET	ブ ラ ケ ッ ト	1		201101-			
304	YZ0280508350	BOLT, FLANGED M8X35 FLANGE	ボ ル ト, フ ラ ン ジ M8X35 FLANGE	2		201101-			
448	YZ8981384610	FILLER	フ イ ラ	1		201106-			
449	YZ0280508200	BOLT	ボ ル ト	2		201106-			
582	YZ8944725830	ADAPTER	ア ダ プ タ	1		201101-			
583	YZ8944725841	GASKET T=2.5 ALSO INCLUDED IN GASKET SET (ENGINE)	ガ スケ ッ ト	1		201101-			
584	YZ1096750810	BOLT M12X24 EYE-BOLT	ボ ル ト M12X24 EYE-BOLT	1		201101-			

052: OIL AND VACUUM PIPING; ENGINE  
 052: OIL AND VACUUM PIPING; ENGINE

Applicable Model (適用機種): -  
 Mark (記号): -  
 Serial No. (適用号機): -

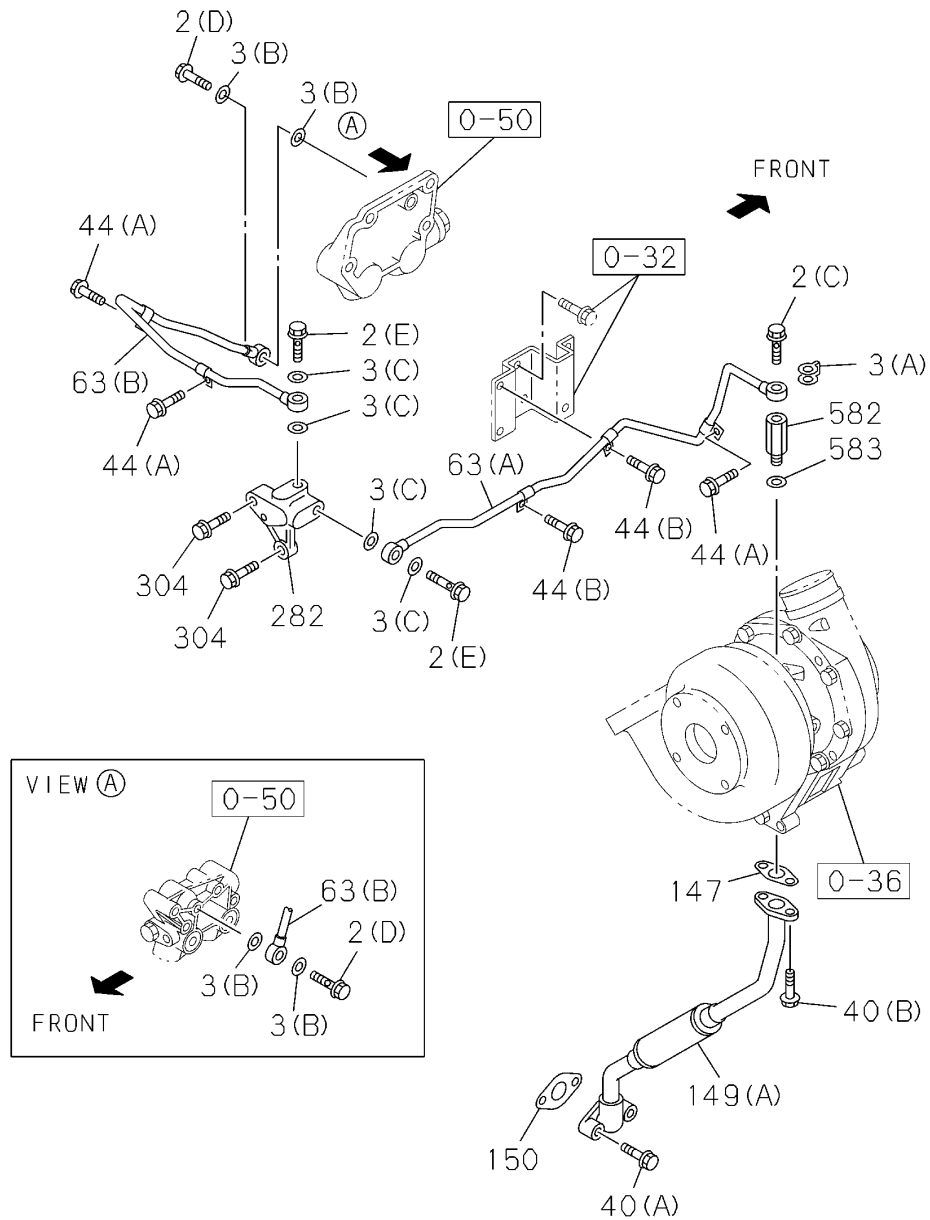

052A0211299

052: OIL AND VACUUM PIPING; ENGINE  
 052: OIL AND VACUUM PIPING; ENGINE

Applicable Model (適用機種): -

Mark (記号): -

Serial No. (適用号機): -

ITEM 符号	PART NO. 部品番号	PART NAME	部 品 名	Q' TY 数量	S. C サービスマ コート	SERIAL NO. 適用号機	ICA 互 換 性	REPLACEABLE PART 代替部品	
								PART NO. 部品番号	Q' TY 数量

052: OIL AND VACUUM PIPING; ENGINE  
 052: OIL AND VACUUM PIPING; ENGINE

Applicable Model (適用機種): -  
 Mark (記号): -  
 Serial No. (適用号機): -

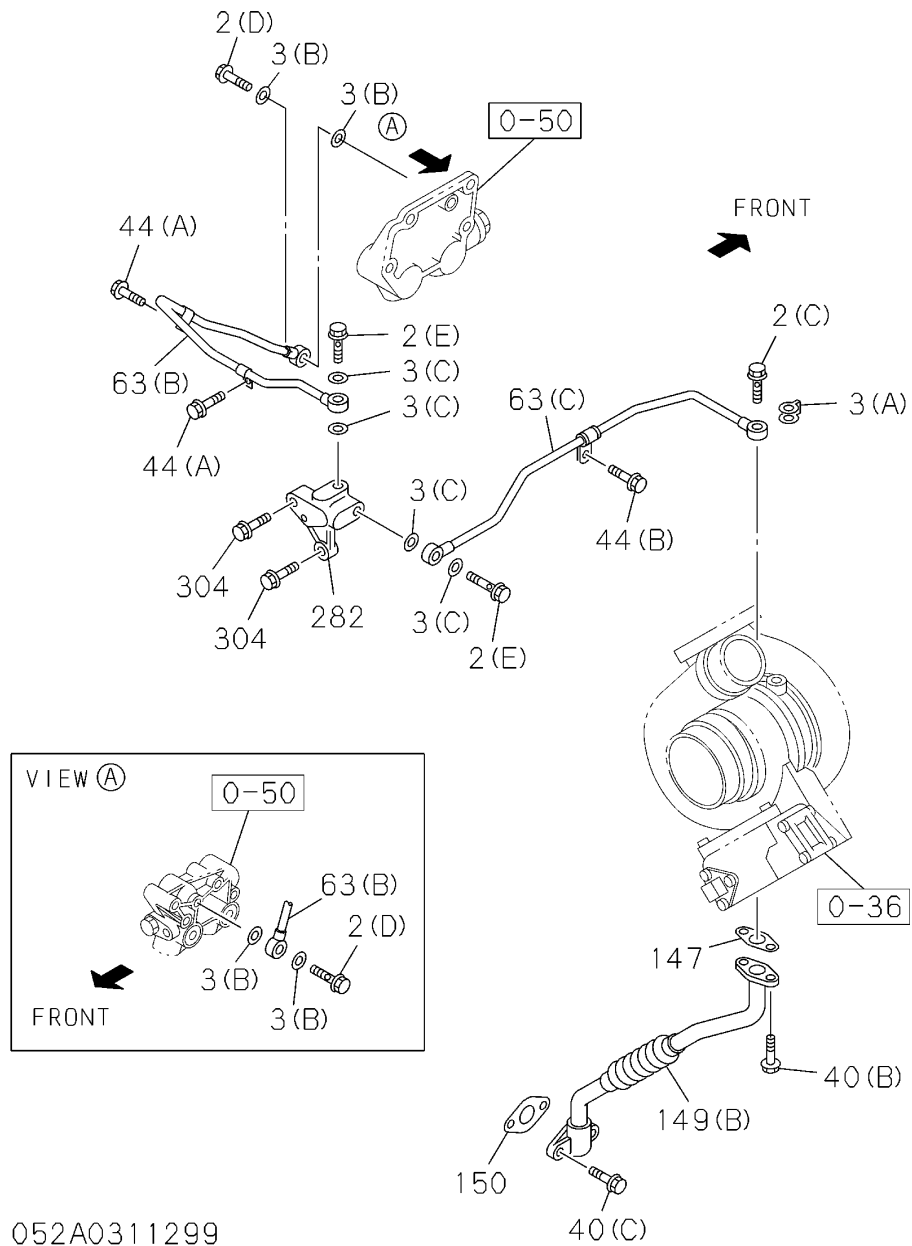

052: OIL AND VACUUM PIPING; ENGINE  
 052: OIL AND VACUUM PIPING; ENGINE

Applicable Model (適用機種): -

Mark (記号): -

Serial No. (適用号機): -

ITEM 符号	PART NO. 部品番号	PART NAME	部 品 名	Q' TY 数量	S. C サービス コード	SERIAL NO. 適用号機	I C A 互 換 性	REPLACEABLE PART 代 替 部 品	
								PART NO. 部品番号	Q' TY 数量

052: OIL AND VACUUM PIPING; ENGINE  
052: OIL AND VACUUM PIPING; ENGINE

Applicable Model (適用機種): -  
Mark (記号): -  
Serial No. (適用号機): -

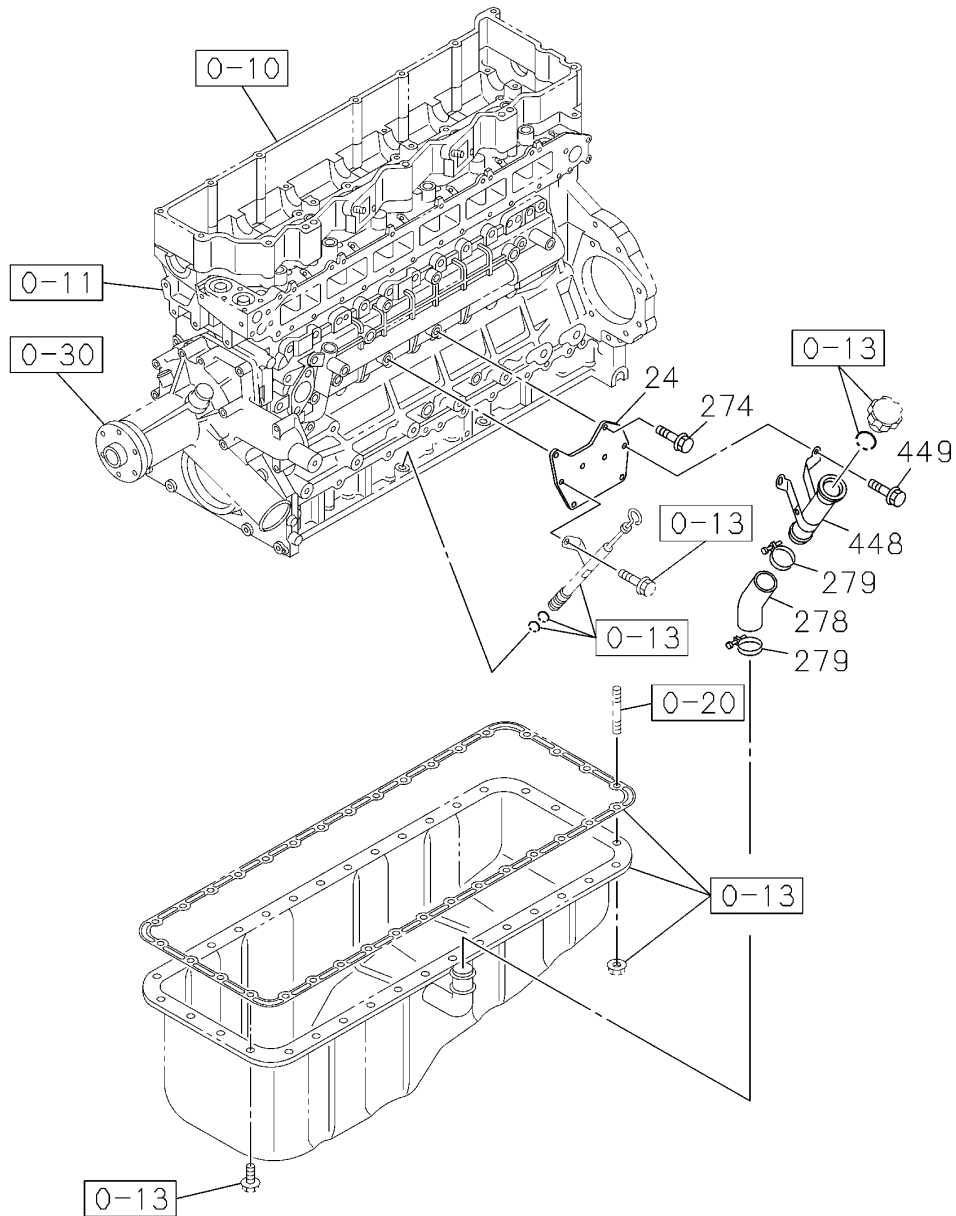

052A0411299



057: EMISSION PIPING  
057: EMISSION PIPING

Applicable Model (適用機種): -  
Mark (記号): -  
Serial No. (適用号機): -

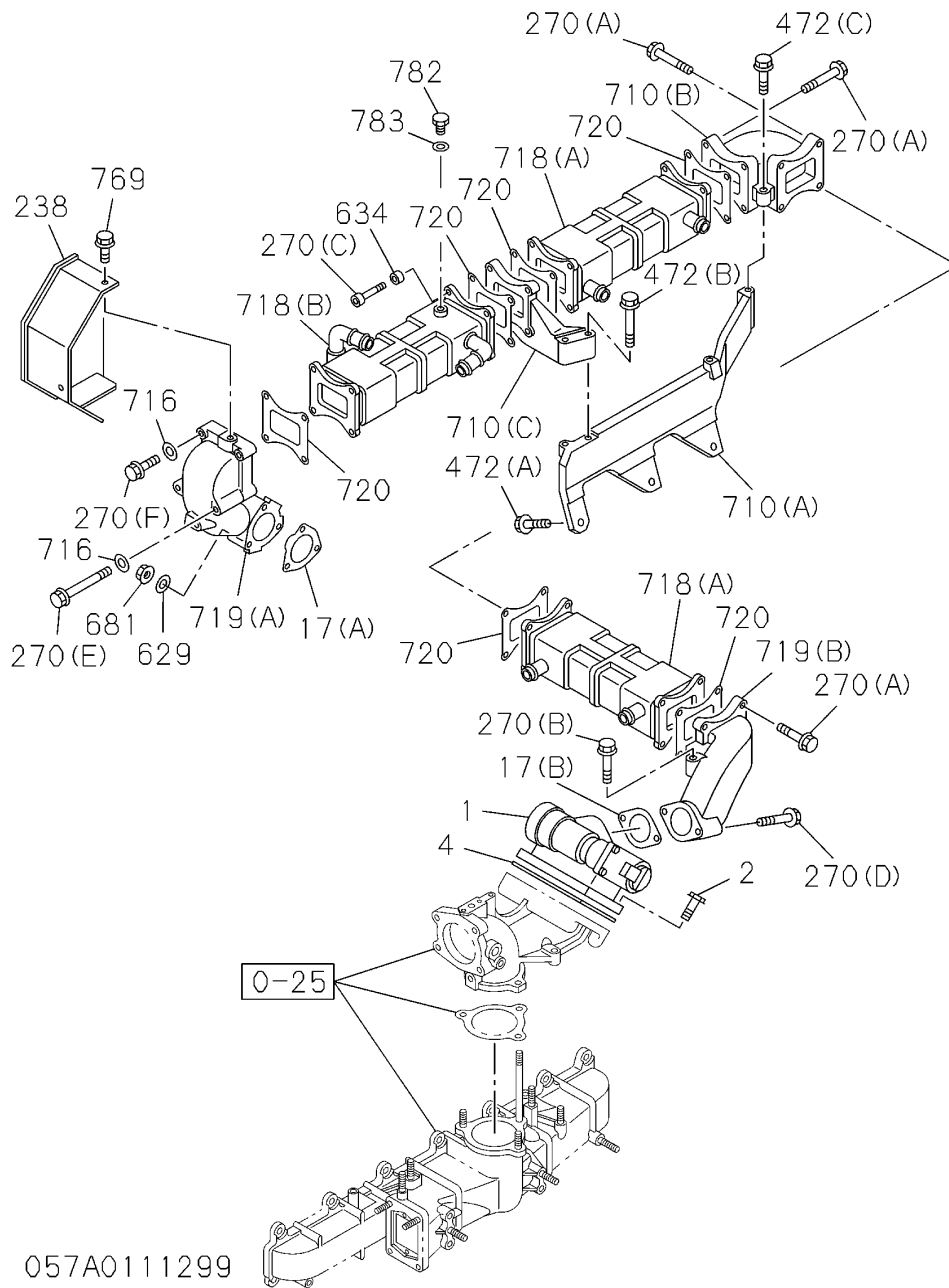

## 057: EMISSION PIPING

## 057: EMISSION PIPING

Applicable Model (適用機種): -

Mark (記号): -

Serial No. (適用号機): -

ITEM 符号	PART NO. 部品番号	PART NAME	部 品 名	Q' TY 数量	S. C サービ ス コート	SERIAL NO. 適用号機	ICA 互 換 性	REPLACEABLE PART 代 替 部 品	
								PART NO. 部品番号	Q' TY 数量
001	YZ8981705921	VALVE ASSY	バルブ アッセン	1		201101-			
002	YZ0287510300	BOLT	ボルト	4		201101-			
004	YZ8976084230	GASKET	ガスケット	1		201101-			
		ALSO INCLUDED IN GASKET	SET (ENGINE)						
017 (A)	YZ1161570210	GASKET	ガスケット	1		201101-			
		ALSO INCLUDED IN GASKET	SET (ENGINE)						
017 (B)	YZ8976032820	GASKET	ガスケット	1		201101-			
		ALSO INCLUDED IN GASKET	SET (ENGINE)						
238	YZ8981583970	PROTECTOR	プロテクタ	1		201101-			
270 (A)	YZ0280508450	BOLT, FLANGED	ボルト, フランジ	12		201101-			
		M8X45 FLANGE	M8X45 FLANGE						
270 (B)	YZ0281510700	BOLT, FLANGED	ボルト, フランジ	1		201101-			
		M10X70 FLANGE	M10X70 FLANGE						
270 (C)	YZ0583308600	BOLT	ボルト	4		201101-			
		M8X60 HEX SOCKET	M8X60 HEX SOCKET						
270 (D)	YZ8973722920	BOLT, FLANGED	ボルト, フランジ	2		201101-			
		M10X65 FLANGE	M10X65 FLANGE						
270 (E)	YZ8981733820	BOLT	ボルト	2		201101-			
270 (F)	YZ8980532240	BOLT	ボルト	2		201101-			
		M8X35 FLANGE	M8X35 FLANGE						
472 (A)	YZ0280608350	BOLT, FLANGED	ボルト, フランジ	3		201101-			
		M8X35 FLANGE	M8X35 FLANGE						
472 (B)	YZ0280608700	BOLT, FLANGED	ボルト, フランジ	2		201101-			
		M8X70 FLANGE	M8X70 FLANGE						
472 (C)	YZ0281510500	BOLT, FLANGED	ボルト, フランジ	1		201101-			
		M10X50 FLANGE	M10X50 FLANGE						
629	YZ1095560150	WASHER	ワッシャ	3		201101-			
		T=2.2	T=2.2						
634	YZ8981557770	WASHER	ワッシャ	4		201101-			
681	YZ8973099420	NUT	ナット	3		201101-			
		M10 FLANGE	M10 FLANGE						
710 (A)	YZ8981125591	BRACKET	ブラケット	1		201101-			
710 (B)	YZ8981217110	BRACKET	ブラケット	1		201101-			
710 (C)	YZ8981217120	BRACKET	ブラケット	1		201101-			
716	YZ5095000120	WASHER	ワッシャ	4		201101-			
		T=1.9	T=1.9						
718 (A)	YZ8981078573	COOLER	クーラ	2		201101-			
718 (B)	YZ8981222261	COOLER	クーラ	1		201101-			
719 (A)	YZ8981205670	PIPE ASSY	パイプ アッセン	1		201101-			
719 (B)	YZ8981205680	PIPE ASSY	パイプ アッセン	1		201101-			
720	YZ8981493530	GASKET	ガスケット	6		201101-			
		ALSO INCLUDED IN GASKET	SET (ENGINE)						

6HK1-XZWT01-1-HOP

057: EMISSION PIPING  
 057: EMISSION PIPING

Applicable Model (適用機種): -  
 Mark (記号): -  
 Serial No. (適用号機): -

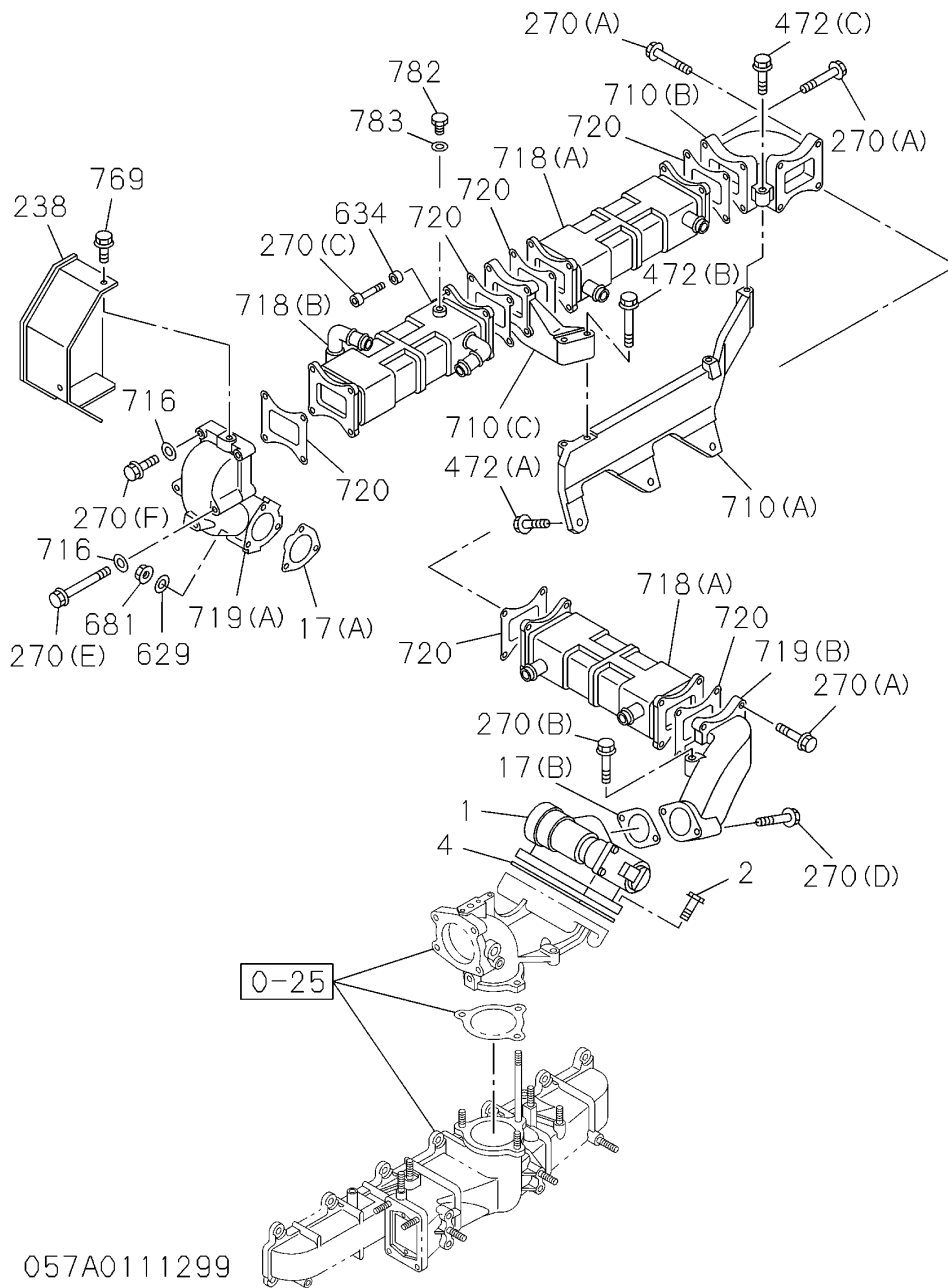

057: EMISSION PIPING  
 057: EMISSION PIPING

Applicable Model (適用機種): -

Mark (記号): -

Serial No. (適用号機): -

ITEM 符号	PART NO. 部品番号	PART NAME	部 品 名	Q' TY 数量	S. C サービスク コード	SERIAL NO. 適用号機	I CA 互 換 性	REPLACEABLE PART 代替部品	
								PART NO. 部品番号	Q' TY 数量
769	YZ8973780750	BOLT, FLANGED M8X14 FLANGE	ボルト, フランジ M8X14 FLANGE	4		201101-			
782	YZ8980727120	PLUG	プラグ	1		201101-			
783	YZ9095714100	GASKET	ガスケット	1		201101-			
		ID=10.2 OD=16.0 ALSO INCLUDED IN GASKET SET (ENGINE)							

060: ENGINE ELECTRICAL CONTROL PARTS  
060: ENGINE ELECTRICAL CONTROL PARTS

Applicable Model (適用機種): -

Mark (記号): -

Serial No. (適用号機): -

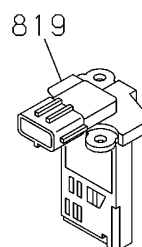
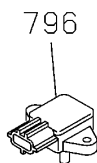
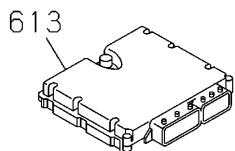
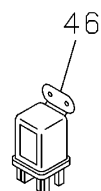
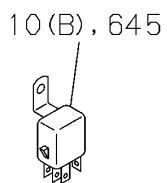
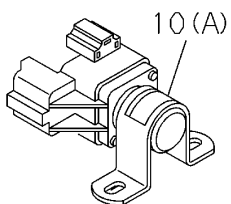
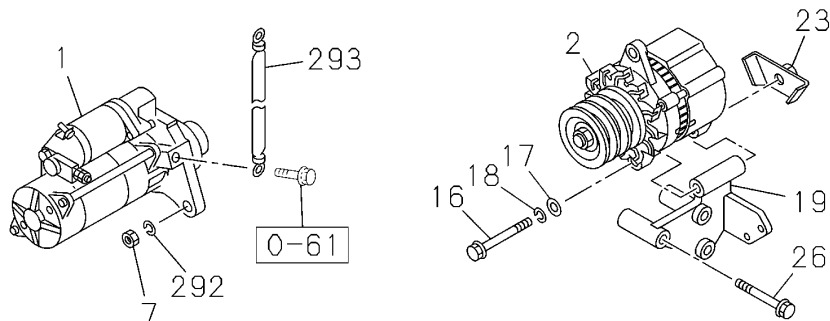

060A0111299

060: ENGINE ELECTRICAL CONTROL PARTS  
060: ENGINE ELECTRICAL CONTROL PARTS

Applicable Model (適用機種): -

Mark (記号): -

Serial No. (適用号機): -

ITEM 符号	PART NO. 部品番号	PART NAME	部 品 名	Q' TY 数量	S. C サービ'ス コート	SERIAL NO. 適用号機	I C A 互 換 性	REPLACEABLE PART 代 替 部 品	
								PART NO. 部品番号	Q' TY 数量
001	YZ8981412061	STARTER MOTOR ASSY 24V 5.0KW MITSUBISHI SEE FIG-NO 0-65 FOR COMPONENT.	スタータ モータ アッセン	1		201101-			
002	YZ1812006035	GENERATOR ASSY 24V 50A MITSUBISHI SEE FIG-NO 0-66 FOR COMPONENT.	ジ'エネレータ アッセン	1		201101-			
007	YZ0911105140	NUT M14	ナット M14	2		201101-			
010 (A)	YZ8980056310	RELAY	リレー	1		201101-			
016	YZ1090001331	BOLT	ボ'ルト	1		201101-			
017	YZ0916105140	WASHER ID=15	ワッシャ ID=15	1		201101-			
018	YZ0915108140	WASHER ID=14. 2	ワッシャ ID=14. 2	1		201101-			
019	YZ1197111361	BRACKET	ブ'ラケット	1		201101-			
023	YZ1197110290	NUT M14 W/BRKT	ナット M14 W/BRKT	1		201101-			
026	YZ0281510800	BOLT, FLANGED M10X80 FLANGE	ボ'ルト, フランジ M10X80 FLANGE	3		201101-			
046	YZ8944607061	RELAY	リレー	1		201101-			
088	YZ8943963961	ADAPTER	アダプ'タ	1		201101-			
101	YZ0286508400	BOLT, FLANGED M8X40 FLANGE	ボ'ルト, フランジ M8X40 FLANGE	4		201101-			
260	YZ8981566480	SENSOR, TEMPERATURE	センサ, テンハ'ラチャ	1		201101-			
292	YZ0915108140	WASHER ID=14. 2	ワッシャ ID=14. 2	2		201101-			
293	YZ1826502380	CABLE L=450	ケーブル L=450	1		201101-			
531	YZ0280508160	BOLT, FLANGED M8X16 FLANGE	ボ'ルト, フランジ M8X16 FLANGE	1		201101-			
611	YZ1474766580	BRACKET	ブ'ラケット	1		201101-			
613	YZ8981732401	CONTROL UNIT	コントロール ユニット	1		201106-			
690	YZ8943908581	CONNECTOR	コネクタ	2		201101-			
740	YZ0911801080	NUT	NUT	2		201101-			
752	YZ8943913100	M8 FLANGE GASKET ALSO INCLUDED IN GASKET	M8 FLANGE ガ'スケツト SET (ENGINE)	2		201101-			
796	YZ8972177780	SENSOR	センサ	1		201101-			
797	YZ8973811820	SENSOR	センサ	1		201101-			
813 (A)	YZ8981774470	HARNESS	ハーネス	1		201101-			
813 (B)	YZ8981774480	HARNESS	ハーネス	1		201101-			
819	YZ8976019670	SENSOR	センサ	1		201101-			
836	YZ0280508120	BOLT, FLANGED	ボ'ルト, フランジ	2		201101-			

6HK1-XZWT01-1-HOP

060: ENGINE ELECTRICAL CONTROL PARTS  
060: ENGINE ELECTRICAL CONTROL PARTS

Applicable Model (適用機種): -

Mark (記号): -

Serial No. (適用号機): -

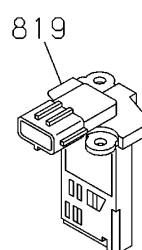
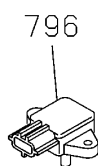
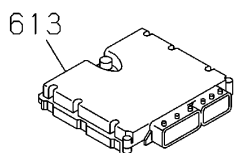
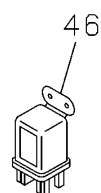
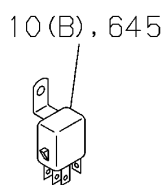
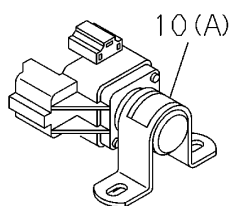
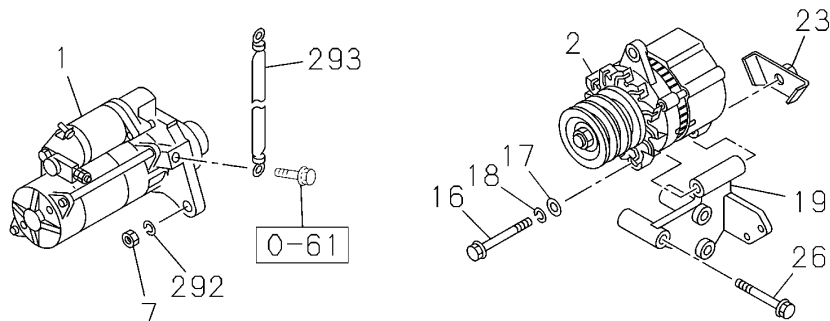

060A0111299

060: ENGINE ELECTRICAL CONTROL PARTS  
 060: ENGINE ELECTRICAL CONTROL PARTS

Applicable Model (適用機種): -  
 Mark (記号): -  
 Serial No. (適用号機): -

ITEM 符号	PART NO. 部品番号	PART NAME	部 品 名	Q' TY 数量	S. C サービスク コート	SERIAL NO. 適用号機	I C A 互 換 性	REPLACEABLE PART 代替部品	
								PART NO. 部品番号	Q' TY 数量
898	YZ8980094180	M8X12 FLANGE SENSOR	M8X12 FLANGE センサ	1		201101-			

060: ENGINE ELECTRICAL CONTROL PARTS  
060: ENGINE ELECTRICAL CONTROL PARTS

Applicable Model (適用機種): -

Mark (記号): -

Serial No. (適用号機): -

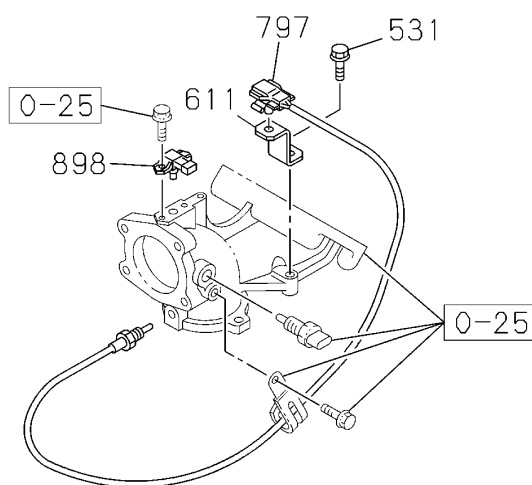

060A0211299



060: ENGINE ELECTRICAL CONTROL PARTS  
060: ENGINE ELECTRICAL CONTROL PARTS

Applicable Model (適用機種): -

Mark (記号): -

Serial No. (適用号機): -

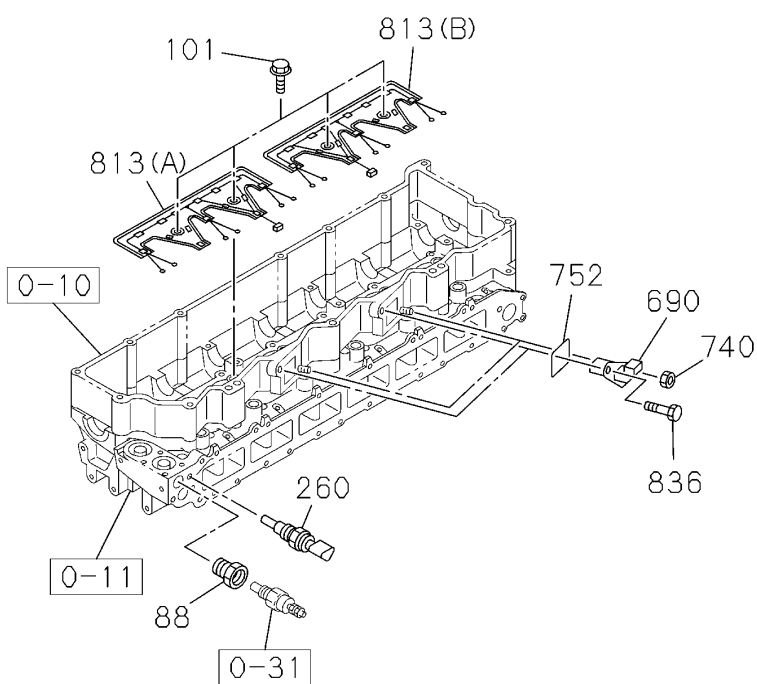

060A0311299

060: ENGINE ELECTRICAL CONTROL PARTS  
 060: ENGINE ELECTRICAL CONTROL PARTS

Applicable Model (適用機種): -  
 Mark (記号): -  
 Serial No. (適用号機): -

ITEM 符号	PART NO. 部品番号	PART NAME	部 品 名	Q'TY 数量	S. C サービ ス コ ー ド	SERIAL NO. 適用号機	I C A 互 換 性	REPLACEABLE PART 代 替 部 品	
								PART NO. 部品番号	Q'TY 数量

061: BATTERY AND ENGINE ELECTRICAL PARTS  
061: BATTERY AND ENGINE ELECTRICAL PARTS

Applicable Model (適用機種): -

Mark (記号): -

Serial No. (適用号機): -

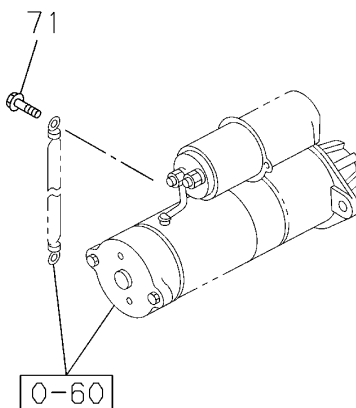
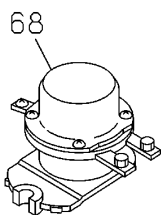

061A0111299

061: BATTERY AND ENGINE ELECTRICAL PARTS  
 061: BATTERY AND ENGINE ELECTRICAL PARTS

Applicable Model (適用機種): -  
 Mark (記号): -  
 Serial No. (適用号機): -

ITEM 符号	PART NO. 部品番号	PART NAME	部 品 名	Q' TY 数量	S. C サービスク コート	SERIAL NO. 適用号機	I C A 互 換 性	REPLACEABLE PART 代替部品	
								PART NO. 部品番号	Q' TY 数量
068	YZ8943795431	RELAY, BATTERY	リレー, バッテリ	1		201101-			
071	YZ0280510200	BOLT, FLANGED M10X20 FLANGE	ボルト, フランジ M10X20 FLANGE	1		201101-			

065: STARTER  
065: STARTER

Applicable Model (適用機種): -  
Mark (記号): -  
Serial No. (適用号機): 201101-

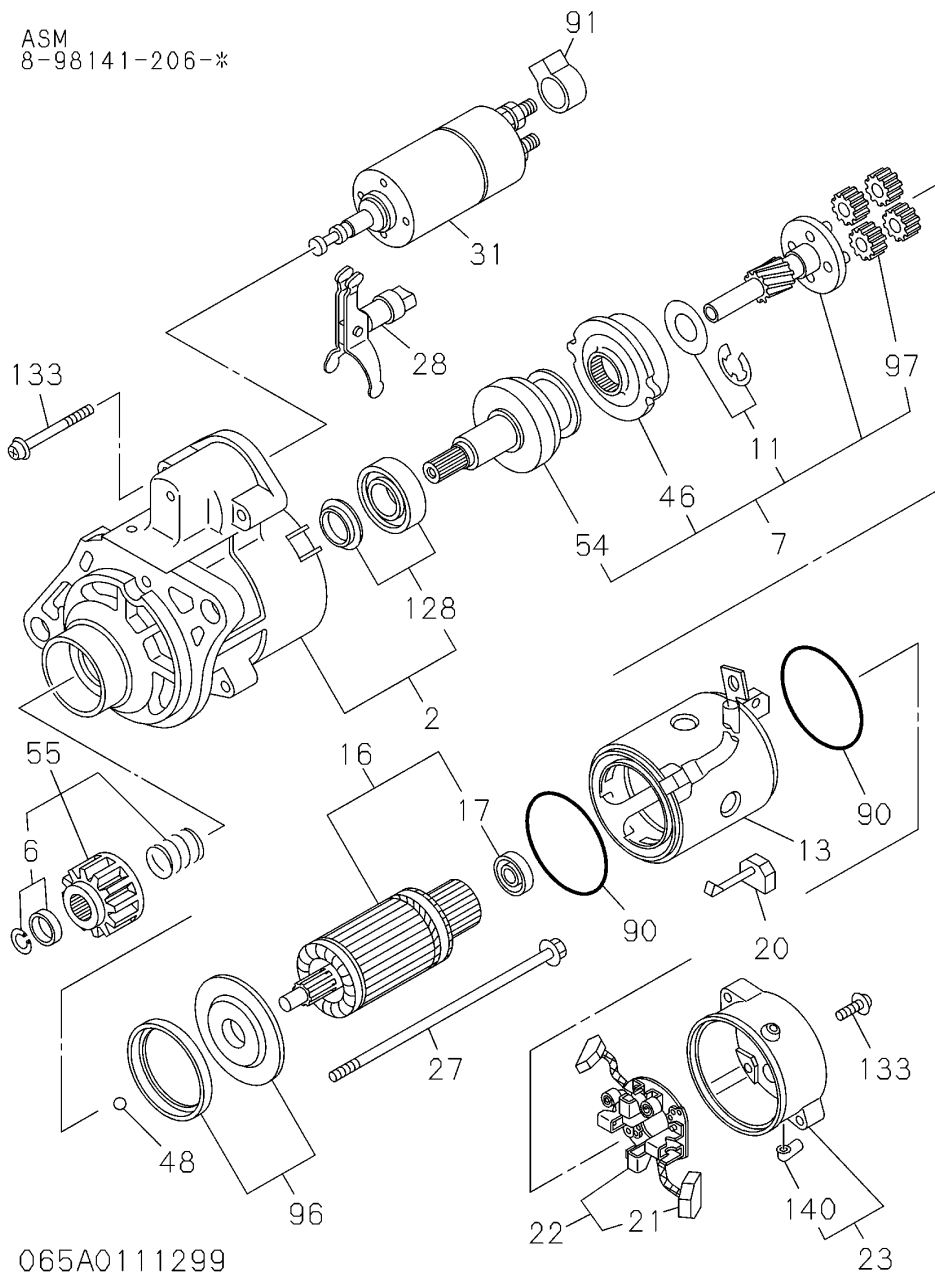



066: GENERATOR  
066: GENERATOR

Applicable Model (適用機種): -  
Mark (記号): -  
Serial No. (適用号機): 201101-

ASM  
1-81200-603-\*

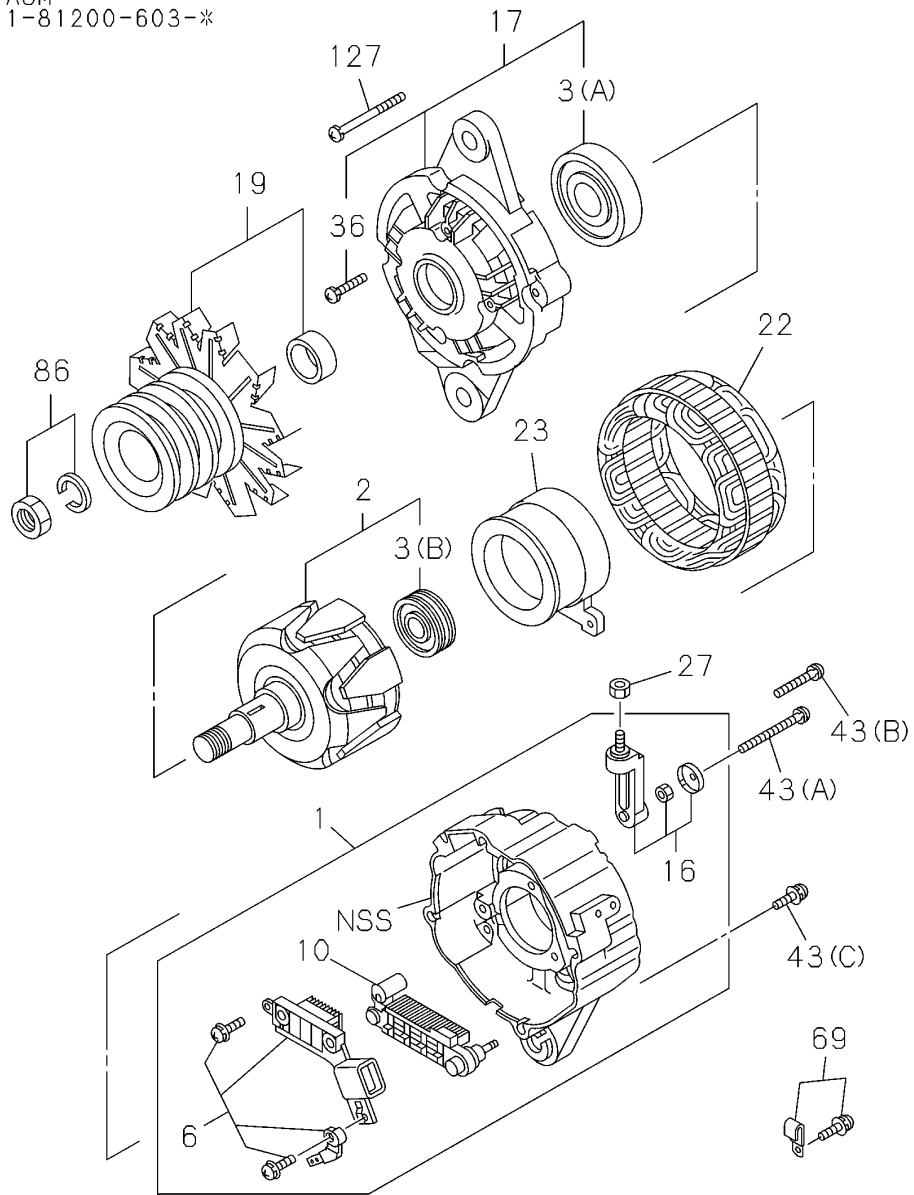

066A0111299



090: POWER TAKE OFF; FLYWHEEL  
090: POWER TAKE OFF; FLYWHEEL

Applicable Model (適用機種): -  
Mark (記号): -  
Serial No. (適用号機): -

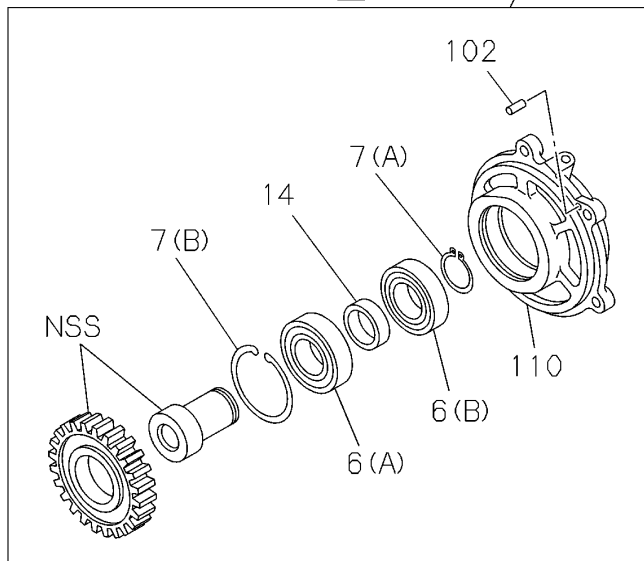
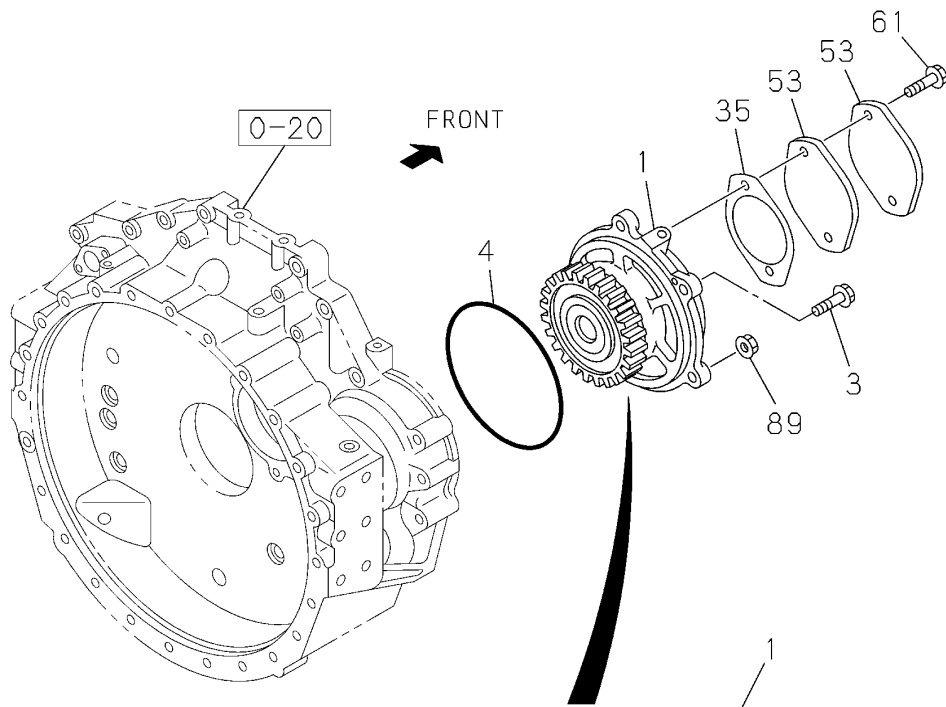

090A0111299

090: POWER TAKE OFF; FLYWHEEL  
 090: POWER TAKE OFF; FLYWHEEL

Applicable Model (適用機種): -  
 Mark (記号): -  
 Serial No. (適用号機): -

ITEM 符号	PART NO. 部品番号	PART NAME	部 品 名	Q' TY 数量	S. C サービスマ コート	SERIAL NO. 適用号機	I C A 互 換 性	REPLACEABLE PART 代替部品	
								PART NO. 部品番号	Q' TY 数量
001	YZ1380003912	POWER TAKE-OFF ASSY	パワータイクオフアッセン	1		201101-			
003	YZ0281512700	BOLT, FLANGED M12X70 FLANGE	ボルト, フランジ M12X70 FLANGE	3		201101-			
004	YZ1096235700	GASKET ID=162.6	ガスケット ID=162.6	1		201101-			
006 (A)	YZ8944220541	BEARING NSK	ベアリング NSK	1		201101-			
006 (B)	YZ5098000680	BEARING OD=80	ベアリング OD=80	1		201101-			
007 (A)	YZ9091800400	RING, SNAP ID=37.0	リング, スナップ ID=37.0	1		201101-			
007 (B)	YZ9091801900	RING, SNAP OD=95.5	リング, スナップ OD=95.5	1		201101-			
014	YZ1382260980	SPACER	スペーサ	1		201101-			
035	YZ5113220180	GASKET	ガスケット	1		201101-			
053	YZ5113210360	COVER	カバー	2		201101-			
061	YZ0281510200	BOLT, FLANGED M10X20 FLANGE	ボルト, フランジ M10X20 FLANGE	2		201101-			
089	YZ0911802120	NUT M12 FLANGE	ナット M12 FLANGE	1		201101-			
102	YZ9081505100	PIN OD=5 L=10	ピン OD=5 L=10	1		201101-			
110	YZ1381810212	HOUSING	ハウジング	1		201101-			

150: EXHAUST PIPE AND SILENCER  
 150: EXHAUST PIPE AND SILENCER

Applicable Model (適用機種): -  
 Mark (記号): -  
 Serial No. (適用号機): -

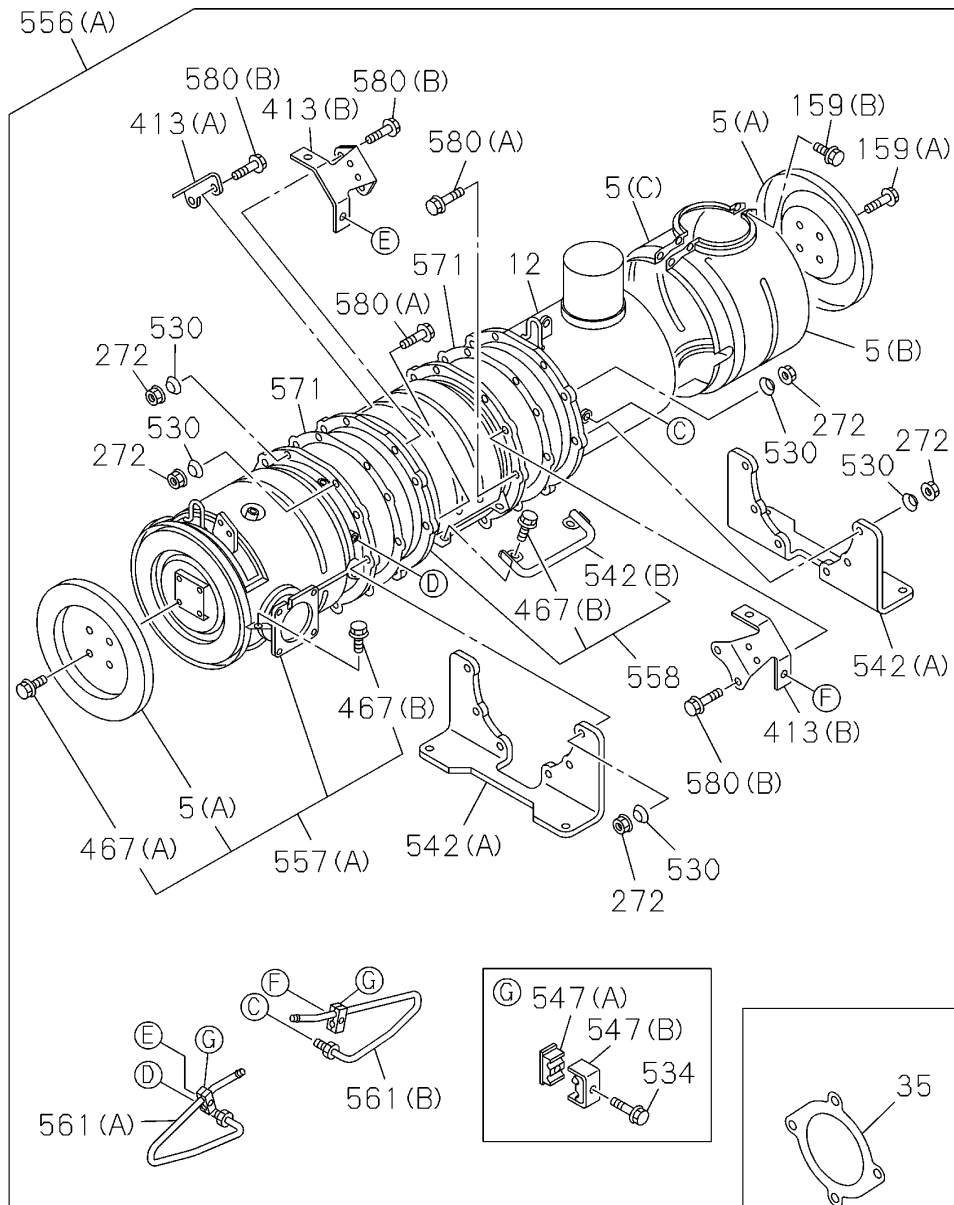

150A0111299

150: EXHAUST PIPE AND SILENCER  
 150: EXHAUST PIPE AND SILENCER

Applicable Model (適用機種): -

Mark (記号): -

Serial No. (適用号機): -

ITEM 符号	PART NO. 部品番号	PART NAME	部 品 名	Q' TY 数量	S. C サービ ス コード	SERIAL NO. 適用号機	I C A 互 換 性	REPLACEABLE PART 代 替 部 品	
								PART NO. 部品番号	Q' TY 数量
005 (A)	YZ8981525290	PROTECTOR	フ <sup>ロ</sup> テクタ	2		201101-			
005 (B)	YZ8981525350	PROTECTOR	フ <sup>ロ</sup> テクタ	1		201101-			
005 (C)	YZ8981525360	PROTECTOR	フ <sup>ロ</sup> テクタ	1		201101-			
012	YZ8981525252	SILENCER ASSY	サイレンサ アッセン	1		201101-			
035	YZ8943925532	GASKET	ガ <sup>ス</sup> ケット	2		201101-			
159 (A)	YZ0280506120	BOLT, FLANGED M6X12 FLANGE	ボ <sup>ル</sup> ト, フランジ <sup>ン</sup> M6X12 FLANGE	4		201101-			
159 (B)	YZ8980191790	BOLT M6X16	ボ <sup>ル</sup> ト M6X16	6		201101-			
272	YZ8970614011	NUT, FLANGED M8 FLANGE	ナツト, フランジ <sup>ン</sup> M8 FLANGE	20		201101-			
413 (A)	YZ8981646440	BRACKET	ブ <sup>ラ</sup> ケット	1		201101-			
413 (B)	YZ8981795890	BRACKET	ブ <sup>ラ</sup> ケット	2		201101-			
467 (A)	YZ0280506120	BOLT	ボ <sup>ル</sup> ト	4		201101-			
467 (B)	YZ8980191790	BOLT	ボ <sup>ル</sup> ト	10		201101-			
530	YZ5095000120	WASHER	ワッシャ	20		201101-			
534	YZ0286506350	BOLT, FLANGED M6X35 FLANGE	ボ <sup>ル</sup> ト, フランジ <sup>ン</sup> M6X35 FLANGE	2		201101-			
542 (A)	YZ8981525371	BRACKET	ブ <sup>ラ</sup> ケット	2		201101-			
542 (B)	YZ8981525380	BRACKET	ブ <sup>ラ</sup> ケット	1		201101-			
547 (A)	YZ8973816360	CLIP	クリップ	2		201101-			
547 (B)	YZ8973816350	CLIP	クリップ	2		201101-			
556 (B)	YZ8981524862	CATALYZER ASSY	キャタライザ <sup>ア</sup> アッセン	1		201106-			
557 (B)	YZ8981525242	CATALYZER	キャタライザ <sup>ア</sup>	1		201106-			
558	YZ8981525621	FILTER ASSY	フィルタ アッセン	1		201101-			
561 (A)	YZ8981795860	PIPE ASSY	ハ <sup>イ</sup> プ <sup>ア</sup> アッセン	1		201101-			
561 (B)	YZ8981795870	PIPE ASSY	ハ <sup>イ</sup> プ <sup>ア</sup> アッセン	1		201101-			
571	YZ8976110920	GASKET	ガ <sup>ス</sup> ケット	2		201101-			
580 (A)	YZ0280508400	BOLT, FLANGED M8X40 FLANGE	ボ <sup>ル</sup> ト, フランジ <sup>ン</sup> M8X40 FLANGE	12		201101-			
580 (B)	YZ0286508350	BOLT, FLANGED M8X35 FLANGE	ボ <sup>ル</sup> ト, フランジ <sup>ン</sup> M8X35 FLANGE	8		201101-			
641	YZ1874122600	GASKET KIT	ガ <sup>ス</sup> ケット キット	1		201101-			

150: EXHAUST PIPE AND SILENCER  
 150: EXHAUST PIPE AND SILENCER

Applicable Model (適用機種): -  
 Mark (記号): -  
 Serial No. (適用号機): -

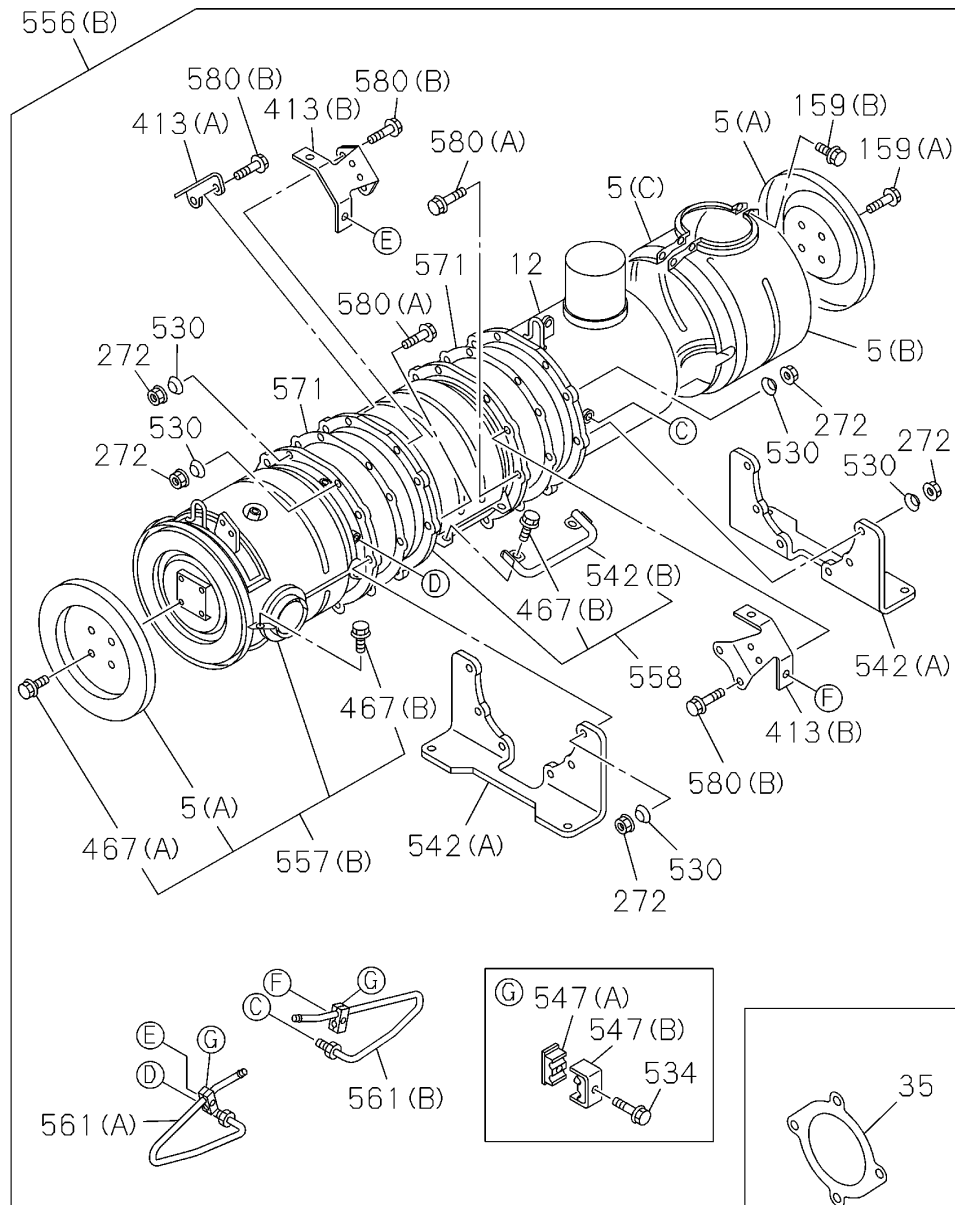

150A0211299

150: EXHAUST PIPE AND SILENCER  
150: EXHAUST PIPE AND SILENCER

Applicable Model (適用機種): -  
Mark (記号): -  
Serial No. (適用号機): -

ITEM 符号	PART NO. 部品番号	PART NAME	部 品 名	Q' TY 数量	S. C サービ ス コート	SERIAL NO. 適用号機	ICA 互 換 性	REPLACEABLE PART 代替部品	
								PART NO. 部品番号	Q' TY 数量

150: EXHAUST PIPE AND SILENCER  
150: EXHAUST PIPE AND SILENCER

Applicable Model (適用機種): -

Mark (記号): -

Serial No. (適用号機): -

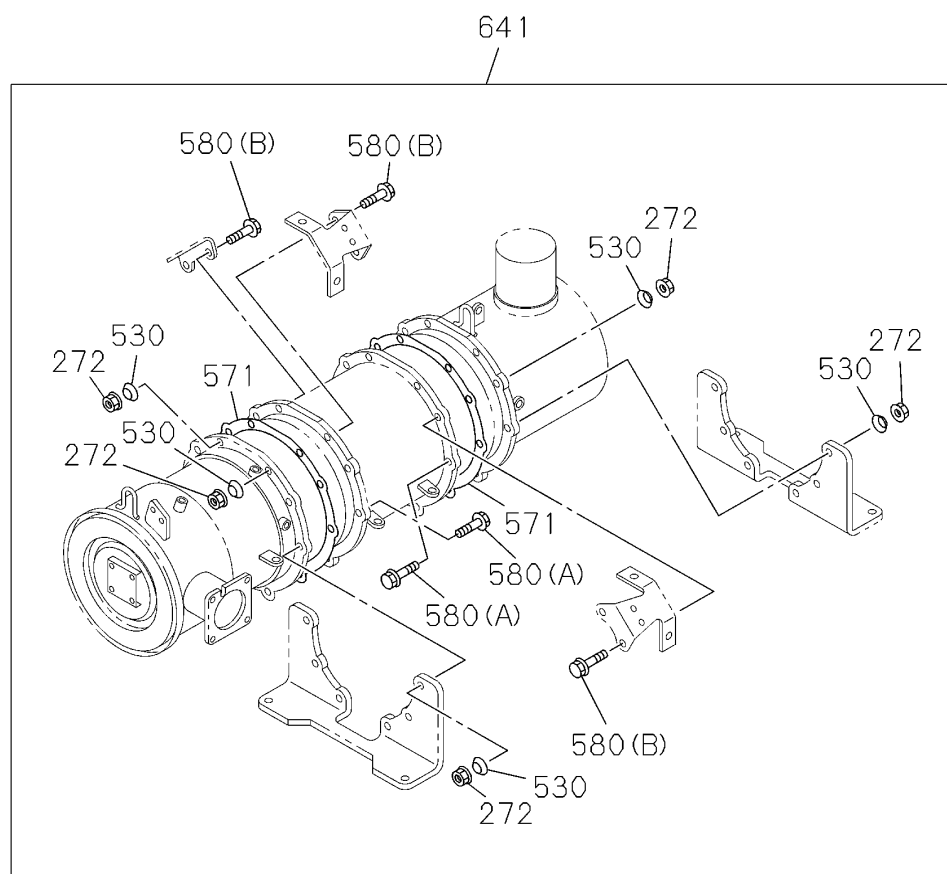

150A0311299

150: EXHAUST PIPE AND SILENCER  
 150: EXHAUST PIPE AND SILENCER

Applicable Model (適用機種): -  
 Mark (記号): -  
 Serial No. (適用号機): -

ITEM 符号	PART NO. 部品番号	PART NAME	部 品 名	Q' TY 数量	S. C サービス コード	SERIAL NO. 適用号機	ICA 互 換 性	REPLACEABLE PART 代 替 部 品	
								PART NO. 部品番号	Q' TY 数量

810: WIRING HARNESS AND FUSE  
810: WIRING HARNESS AND FUSE

Applicable Model (適用機種): -  
Mark (記号): -  
Serial No. (適用号機): -

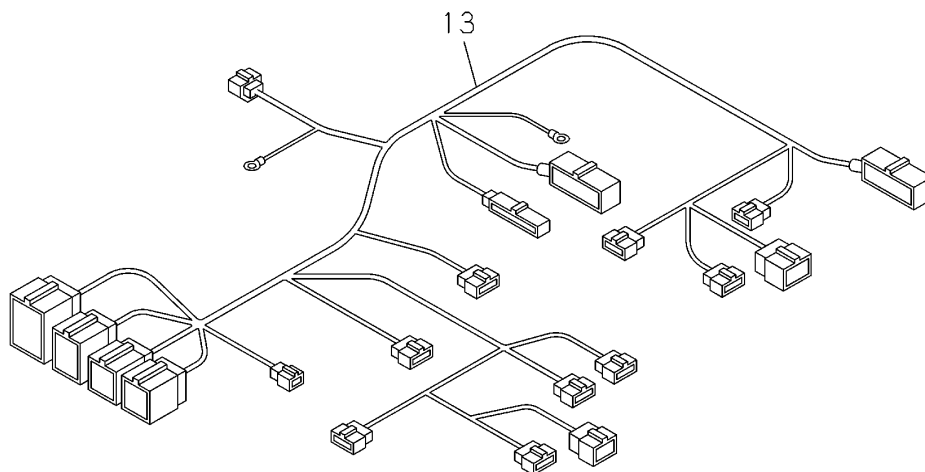



810A0111299

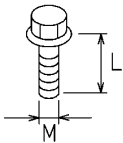
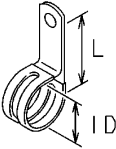

815: FIXING PARTS; WIRING HARNESS  
 815: FIXING PARTS; WIRING HARNESS

Applicable Model (適用機種): -  
 Mark (記号): -  
 Serial No. (適用号機): -

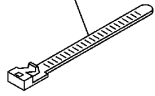
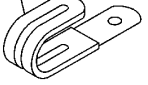
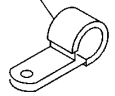
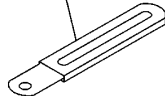
SIZE		KEY NO.	SIZE		KEY NO.
					
M	L		ID	L	
8	12	304 (A)	21	24	305 (I)
	16	304 (B)	25	40	305 (H)
	20	304 (E)	31	35	305 (A)
10	16	304 (D)			
	20	304 (C)			
	25	304 (F)			

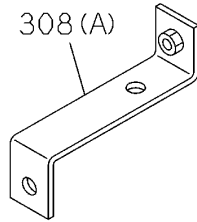
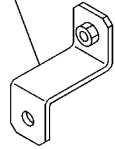
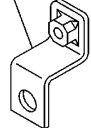
 <p>14</p>	 <p>305 (B), 305 (G)</p>	 <p>305 (C), 305 (D)</p>	 <p>305 (E), 305 (F)</p>
 <p>305 (J)</p>	 <p>308 (A)</p>	 <p>308 (B), 308 (D)</p>	 <p>308 (C)</p>

815A0111299

815: FIXING PARTS; WIRING HARNESS  
815: FIXING PARTS; WIRING HARNESS

Applicable Model (適用機種): -

Mark (記号): -

Serial No. (適用号機): -



ITEM 符号	PART NO. 部品番号	PART NAME	部 品 名	Q' TY 数量	S. C サービ ス コート	SERIAL NO. 適用号機	I C A 互 換 性	REPLACEABLE PART 代 替 部 品	
								PART NO. 部品番号	Q' TY 数量
014	YZ5097070301	CLIP L=250	クリップ L=250	1		201106-			
304 (A)	YZ0280508120	BOLT, FLANGED M8X12 FLANGE	ボルト, フランジ M8X12 FLANGE	4		201101-			
304 (B)	YZ0280508160	BOLT, FLANGED M8X16 FLANGE	ボルト, フランジ M8X16 FLANGE	8		201101-			
304 (C)	YZ0281510200	BOLT, FLANGED M10X20 FLANGE	ボルト, フランジ M10X20 FLANGE	1		201101-			
304 (D)	YZ0281510160	BOLT, FLANGED M10X16 FLANGE	ボルト, フランジ M10X16 FLANGE	1		201101-			
304 (E)	YZ0286508200	BOLT, FLANGED M8X20 FLANGE	ボルト, フランジ M8X20 FLANGE	1		201101-			
304 (F)	YZ0280508200	BOLT, FLANGED M10X25 FLANGE	ボルト, フランジ M8X20 FLANGE	1		201106-			
305 (A)	YZ1097003291	CLIP ID=31 L=35	クリップ ID=31 L=35	1		201101-			
305 (B)	YZ8973679851	CLIP ID=18 L=44	クリップ ID=18 L=44	9		201106-			
305 (C)	YZ0952358560	CLIP ID=19 L=28	クリップ ID=19 L=28	1		201101-			
305 (D)	YZ1097007661	CLIP ID=24 L=32	クリップ ID=24 L=32	2		201101-			
305 (E)	YZ5097003071	CLIP L=80	クリップ L=80	1		201101-			
305 (F)	YZ8944430211	CLIP L=100	クリップ L=100	3		201101-			
305 (G)	YZ8941781080	CLIP ID=21 L=47.5	クリップ ID=21 L=47.5	1		201101-			
305 (H)	YZ1097002151	CLIP ID=25 L=40	クリップ ID=25 L=40	1		201101-			
305 (I)	YZ8941768071	CLIP ID=21 L=24	クリップ ID=21 L=24	1		201101-			
305 (J)	YZ1097009480	CLIP ID=28 H=45 L=30	クリップ ID=28 H=45 L=30	1		201106-			
308 (A)	YZ1474770881	BRACKET	ブラケット	1		201101-			
308 (B)	YZ1474781130	BRACKET	ブラケット	1		201101-			
308 (C)	YZ8980895970	BRACKET	ブラケット	1		201101-			
308 (D)	YZ1474758680	BRACKET	ブラケット	1		201101-			

6HK1-XZWT01-1-HOP

826: ELECTRICAL CONTROL AND OTHER PARTS  
 826: ELECTRICAL CONTROL AND OTHER PARTS

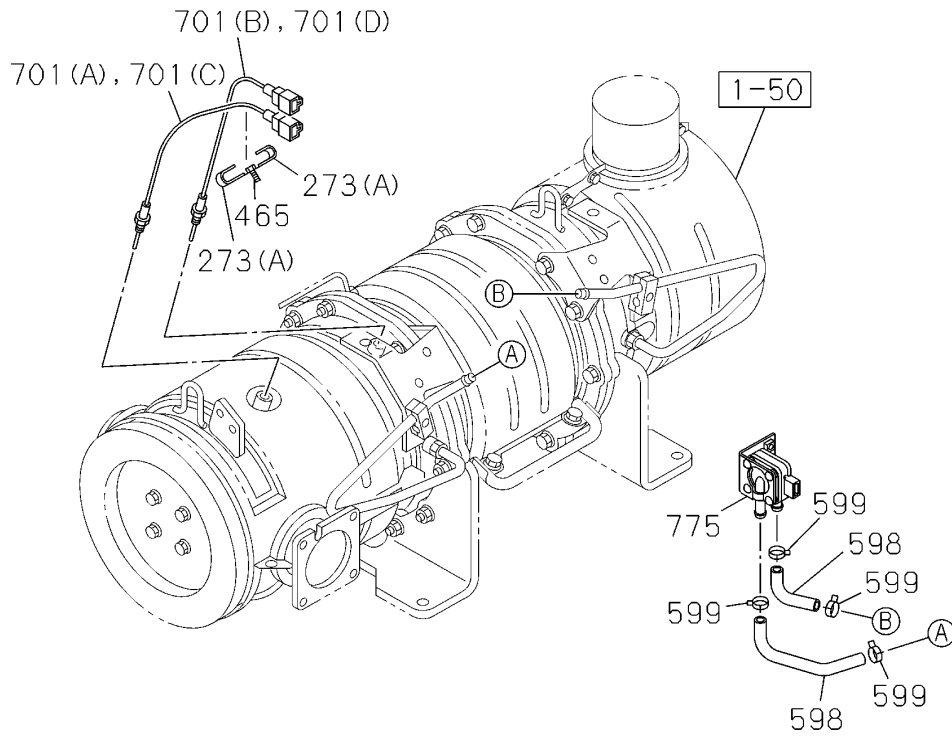
Applicable Model (適用機種): -  
 Mark (記号): -  
 Serial No. (適用号機): -

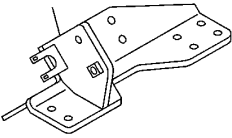
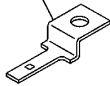
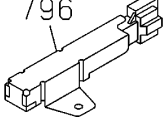

 <p>68</p>	 <p>273 (B)</p>	 <p>448</p>
 <p>597</p>	 <p>658</p>	 <p>796</p>

826A0111299

826: ELECTRICAL CONTROL AND OTHER PARTS  
826: ELECTRICAL CONTROL AND OTHER PARTS

Applicable Model (適用機種): -  
Mark (記号): -  
Serial No. (適用号機): -

ITEM 符号	PART NO. 部品番号	PART NAME	部 品 名	Q' TY 数量	S. C サービスマ コード	SERIAL NO. 適用号機	I C A 互 換 性	REPLACEABLE PART 代替部品	
								PART NO. 部品番号	Q' TY 数量
068	YZ0286508200	BOLT, FLANGED M8X20 FLANGE	ボルト, フランジ M8X20 FLANGE	4		201101-			
273 (A)	YZ5097003480	CLIP	クリップ	2		201101-			
448	YZ0286508200	BOLT	ボルト	2		201101-			
465	YZ0286506200	BOLT, FLANGED M6X20 FLANGE	ボルト, フランジ M6X20 FLANGE	1		201101-			
597	YZ8981800120	BRACKET	ブラケット	1		201101-			
598	YZ0015583000	HOSE, RUBBER L=210 S. B. L=3000	ホース, ゴム L=210 S. B. L=3000	2		201101-			
599	YZ8973296270	CLIP	クリップ	4		201101-			
701 (A)	YZ8973599875	SENSOR	センサ	1		201101-			
701 (B)	YZ8973599895	SENSOR	センサ	1		201101-			
775	YZ8973603682	SENSOR, PRESSURE	センサ, プレッシャ	1		201101-			
796	YZ8973576130	RESISTOR	レジスタ	1		201101-			

# PARTS INDEX

PART NO.	PAGE	ITEM	PART NO.	PAGE	ITEM	PART NO.	PAGE	ITEM
YZ0015583000	114	598	YZ0281510500	026A	211 (C)	YZ1090400911	064B	212
YZ0035593000	014B	162		072A	400 (A)	YZ1090440711	072A	103
YZ0109566000	024A	058		088A	472 (C)	YZ1093020890	014B	232
YZ0168562600	026A	211 (A)	YZ0281510700	088A	270 (B)	YZ1093021120	026A	043
YZ0169562700	026A	211 (B)	YZ0281510800	072A	400 (B)	YZ1093021790	060	012 (C)
YZ0169564600	022B	101 (A)		090A	026	YZ1093610351	046	276
YZ0239514300	022B	101 (C)	YZ0281510900	072A	031	YZ1094000270	060	011
YZ0280506120	026A	177 (A)	YZ0281512000	064A	071 (B)	YZ1095030331	060	212
	032A	361	YZ0281512300	010A	041 (B)	YZ1095033090	042	028
	104	159 (A)	YZ0281512500	072A	400 (C)	YZ1095560150	034	033
	104	467 (A)	YZ0281512700	102	003		088A	629
YZ0280506160	026A	177 (C)	YZ0281560150	038	324	YZ1095870811	024B	126
YZ0280508120	046	120 (A)		076	117	YZ1096000052	014A	036 (A)
	050	033 (A)	YZ0281610200	032A	122	YZ1096000122	010A	008 (A)
	060	021 (A)	YZ0286506200	114	465	YZ1096000160	010A	008 (B)
	070	148	YZ0286506350	064A	118		014A	036 (D)
	080A	044 (A)		070	147	YZ1096050250	072A	288
	090A	836		104	534	YZ1096230570	016	005 (C)
	112	304 (A)	YZ0286508200	112	304 (E)	YZ1096231840	014B	259
YZ0280508160	034	021		114	068	YZ1096232990	072A	444
	046	120 (B)		114	448	YZ1096234640	064B	271 (A)
	050	033 (B)	YZ0286508250	032A	323	YZ1096234690	016	009
	060	021 (B)		046	052 (C)	YZ1096235650	038	009
	080A	044 (B)		050	047 (B)	YZ1096235700	102	004
	080A	100		080A	040 (C)	YZ1096300820	080A	156 (A)
	090A	531	YZ0286508300	080A	040 (B)	YZ1096300830	064B	288 (A)
	112	304 (B)	YZ0286508350	072A	103	YZ1096300840	014B	218
YZ0280508200	016	010 (B)		104	580 (B)		026B	235
	080B	449	YZ0286508400	090A	101		080B	156 (B)
	112	304 (E)	YZ0287510300	088A	002	YZ1096300850	064B	288 (B)
	076	029	YZ0288616700	050	177 (B)		072B	572
YZ0280508250	032A	053 (A)	YZ0350504080	008	094		080B	156 (C)
YZ0280508300	010A	071	YZ0410106300	032A	032 (A)	YZ1096300860	064B	177
YZ0280508350	026A	051	YZ0410108250	032A	032 (C)	YZ1096301410	050	126 (A)
	080B	304	YZ0410108300	014B	413		060	513
YZ0280508400	022A	075 (A)	YZ0410108550	042	042	YZ1096390340	010B	201
	104	580 (A)	YZ0440110250	032A	032 (D)	YZ1096605041	046	119
YZ0280508450	008	028 (B)	YZ0440112350	026A	228	YZ1096750371	064A	134 (A)
	088A	270 (A)	YZ0440114350	026A	224	YZ1096750810	080B	584
YZ0280508600	050	047 (A)	YZ0505510280	024B	104	YZ1096750860	080A	002 (A)
YZ0280508700	008	028 (A)	YZ0583308600	088A	270 (C)	YZ1096750951	064B	176 (A)
	032A	053 (B)	YZ0911105140	090A	007	YZ1096751930	050	127
	050	177 (A)	YZ0911115100	022A	083	YZ1096800240	014A	137
	064A	071 (A)	YZ0911801060	064A	110	YZ1097002151	112	305 (H)
YZ0280508800	042	024 (A)		070	144	YZ1097003291	112	305 (A)
	046	052 (B)	YZ0911801080	016	024	YZ1097007041	038	010 (A)
YZ0280508900	050	025		032A	055	YZ1097007661	112	305 (D)
YZ0280510200	096	071		042	125 (A)	YZ1097009480	112	305 (J)
YZ0280510250	042	054	YZ0911801100	090A	740	YZ1097011800	070	145 (A)
YZ0280558110	042	024 (B)		042	125 (B)	YZ1097040770	046	079
YZ0280606120	026A	177 (B)		064B	169 (A)	YZ1097041000	014B	267
YZ0280608160	022B	101 (B)		064B	392	YZ1097071320	042	138
YZ0280608350	088A	472 (A)	YZ0911801120	056	082		046	017
YZ0280608700	088A	472 (B)		064B	169 (B)	YZ1097071500	038	010 (B)
YZ0280808140	026A	062	YZ0911802080	010A	023	YZ1098003020	042	010 (A)
	076	063		014B	414	YZ1098003030	042	010 (B)
YZ0280808180	016	023	YZ0911802100	032A	100	YZ1112191630	026A	167
	026B	250		034	018 (A)	YZ1113211601	026A	068
YZ0280808220	072A	103		034	064	YZ1113270501	026B	275
YZ0281510120	046	120 (D)	YZ0911802120	102	089	YZ1113671310	016	016 (B)
YZ0281510160	024A	024	YZ0911802140	026A	094	YZ1117402690	038	001
	112	304 (D)	YZ0915108140	090A	018	YZ1117770870	010B	168
YZ0281510200	010A	041 (A)		090A	292	YZ1123314270	024A	012
	038	091	YZ0916105140	090A	017	YZ1123390250	024B	103
	102	061	YZ0920024120	026A	220	YZ1123714582	024A	018
	112	304 (C)	YZ0952346850	080A	048	YZ1131600350	072A	013
YZ0281510250	072A	031	YZ0952358560	112	305 (C)	YZ1131630020	014B	262 (A)
	080B	274	YZ0956901110	064B	154	YZ1132193240	072A	025
YZ0281510300	080B	274	YZ1090001331	090A	016	YZ1132402322	072A	002
YZ0281510450	056	096	YZ1090091141	056	086	YZ1133139471	076	051 (B)

# PARTS INDEX

PART NO.	PAGE	ITEM	PART NO.	PAGE	ITEM	PART NO.	PAGE	ITEM
YZ1133140591.....	080A	153	YZ5093020081.....	032A	032 (B)	YZ8943936040.....	072A	020
YZ1133190650.....	064A	069	YZ5095000120.....	088A	716	YZ8943936724.....	034	002
YZ1136140211.....	042	003		104	530	YZ8943939950.....	026A	211 (D)
YZ1136140231.....	050	046	YZ5095800980.....	076	005	YZ8943941860.....	026B	356
YZ1136140241.....	050	179	YZ5096230350.....	014A	035	YZ8943943547.....	024A	020
YZ1136310930.....	042	029	YZ5097003071.....	026B	484	YZ8943944191.....	014A	132
YZ1136340440.....	042	011		112	305 (E)	YZ8943946710.....	080A	150
YZ1136390290.....	042	008	YZ5097003480.....	114	273 (A)	YZ8943948030.....	022A	061
YZ1136412071.....	042	007	YZ5097070301.....	112	014	YZ8943949300.....	072A	028
YZ1136420810.....	042	025	YZ5098000680.....	102	006 (B)	YZ8943949911.....	034	018 (B)
YZ1136603710.....	056	001 (D)	YZ5098430030.....	076	041	YZ8943950240.....	022A	081
YZ1136741600.....	056	081	YZ5111290030.....	014B	338	YZ8943953511.....	014B	403
YZ1136742821.....	056	080		014B	338	YZ8943957210.....	030	020
YZ1137118062.....	046	124	YZ5111290060.....	010A	008 (C)	YZ8943958362.....	022A	084
YZ1141491510.....	034	007	YZ5113210360.....	102	053	YZ8943958822.....	022A	004
YZ1141491840.....	034	155	YZ5113220180.....	102	035	YZ8943958851.....	022A	068 (B)
YZ1154168770.....	070	258	YZ5125650040.....	022A	065	YZ8943960152.....	022B	212
YZ1161570210.....	088A	017 (A)	YZ5131650040.....	076	002	YZ8943963780.....	014A	010
YZ1197110290.....	090A	023	YZ5132650010.....	014B	335 (A)	YZ8943963961.....	090A	088
YZ1197111361.....	090A	019	YZ5154190360.....	050	803	YZ8943964390.....	022A	007
YZ1380003912.....	102	001	YZ5890901040.....	016	274	YZ8943965120.....	008	039
YZ1381810212.....	102	110	YZ8121468300.....	032A	097		026A	225
YZ1382260980.....	102	014	YZ8941236231.....	016	139	YZ8943967110.....	064A	134 (B)
YZ1474758680.....	112	308 (D)	YZ8941332075.....	016	277	YZ8943972860.....	010A	014
YZ1474766580.....	090A	611	YZ8941518911.....	016	165	YZ8943973380.....	014A	081
YZ1474770881.....	112	308 (A)	YZ8941734120.....	064A	066 (A)	YZ8943974961.....	024A	038
YZ1474781130.....	112	308 (B)	YZ8941768071.....	112	305 (I)	YZ8943990020.....	072A	469 (A)
YZ1811152290.....	098	023	YZ8941781080.....	032A	372	YZ8943990050.....	014A	036 (B)
YZ1811160660.....	098	020		112	305 (G)	YZ8943992250.....	014B	465
YZ1811210660.....	098	022	YZ8942173630.....	056	083	YZ8943992560.....	064A	002
YZ1811210750.....	098	016	YZ8943225122.....	010A	098 (A)	YZ8943993390.....	072A	321 (A)
YZ1811297580.....	098	128	YZ8943225132.....	010B	098 (B)	YZ8943993980.....	076	050
YZ1811297590.....	098	007	YZ8943625180.....	038	059	YZ8943993990.....	072A	321 (B)
YZ1811297610.....	098	054	YZ8943722211.....	022B	114	YZ8943994870.....	022A	038
YZ1811297620.....	098	028	YZ8943795431.....	096	068	YZ8943995532.....	014B	211 (B)
YZ1811297640.....	098	091	YZ8943835960.....	034	049 (C)	YZ8943995540.....	010B	120 (A)
YZ1811297650.....	098	133	YZ8943904143.....	076	001	YZ8943995550.....	010B	120 (B)
YZ1811297670.....	098	090	YZ8943905201.....	046	049	YZ8943996881.....	014A	030
YZ1811297680.....	098	021	YZ8943905270.....	046	112 (A)	YZ8943996890.....	008	005
YZ1811297690.....	098	027	YZ8943906411.....	080A	147	YZ8943997230.....	008	004
YZ1811298370.....	098	017	YZ8943907750.....	032A	007	YZ8944220541.....	102	006 (A)
YZ1812006035.....	090A	002	YZ8943907776.....	010A	010	YZ8944430211.....	112	305 (F)
YZ1812111290.....	100	022	YZ8943907832.....	022A	071 (B)	YZ8944584741.....	046	120 (C)
YZ1812120160.....	100	023	YZ8943908581.....	090A	690	YZ8944607061.....	090A	046
YZ1812131010.....	100	017	YZ8943908623.....	008	110	YZ8944725830.....	080B	582
YZ1812143632.....	100	001	YZ8943911560.....	024A	057	YZ8944725841.....	080B	583
YZ1812191250.....	100	010	YZ8943913100.....	090A	752	YZ8944756880.....	098	006
YZ1812211020.....	100	002	YZ8943913110.....	064A	133	YZ8944836740.....	014A	038
YZ1812221362.....	100	019	YZ8943913790.....	008	069 (A)		014A	083
YZ1812297670.....	100	127	YZ8943913800.....	008	069 (B)	YZ8970241240.....	060	002
YZ1812297680.....	100	036	YZ8943914680.....	022A	071 (A)	YZ8970287481.....	026A	032
YZ1812297690.....	100	003 (A)	YZ8943917280.....	072A	197	YZ8970614011.....	060	122
YZ1812297700.....	100	003 (B)	YZ8943917310.....	072A	517		104	272
YZ1812297720.....	100	027	YZ8943917941.....	024B	085	YZ8970667980.....	022B	105
YZ1812297730.....	100	043 (A)	YZ8943919530.....	024A	035	YZ8970776380.....	010A	003
YZ1812297740.....	100	043 (B)	YZ8943920023.....	022A	063		014B	211 (A)
YZ1812298030.....	100	016	YZ8943920900.....	042	017	YZ8970968240.....	014A	036 (C)
YZ1812298320.....	100	043 (C)	YZ8943920970.....	008	029	YZ8970968260.....	010A	007
YZ1812298360.....	100	069	YZ8943922551.....	024A	028	YZ8971019740.....	026B	290
YZ1812600171.....	100	006	YZ8943925532.....	060	360	YZ8971126071.....	010B	138
YZ1826502380.....	090A	293		104	035	YZ8971164840.....	098	011
YZ1873104870.....	042	001	YZ8943926550.....	008	072	YZ8971164890.....	098	096
YZ1874122600.....	104	641	YZ8943929990.....	022B	095	YZ8971164900.....	098	097
YZ1878135983.....	002	002	YZ8943930702.....	024A	040	YZ8971165150.....	098	048
YZ1878135993.....	014A	002	YZ8943930771.....	014A	034	YZ8971256011.....	046	257
YZ1878136003.....	014A	002	YZ8943931310.....	022A	075 (B)	YZ8971354230.....	014B	212
YZ1878136042.....	002	001 (A)	YZ8943931401.....	026B	241	YZ8971781340.....	100	086
YZ1878136630.....	042	004	YZ8943932803.....	070	145 (B)	YZ8971781530.....	098	046
YZ1878137640.....	014A	002	YZ8943934911.....	030	002	YZ8971863981.....	010B	139
YZ1878137650.....	014A	002	YZ8943935961.....	076	081	YZ8972093423.....	026A	175

# PARTS INDEX

PART NO.	PAGE	ITEM	PART NO.	PAGE	ITEM	PART NO.	PAGE	ITEM
YZ8972097282.....	022B	111 (A)	YZ8976021150.....	076	008	YZ8980454490.....	072A	469 (B)
	022B	115	YZ8976021321.....	076	020	YZ8980467840.....	050	063 (A)
YZ8972098763.....	022A	005	YZ8976021730.....	064B	216	YZ8980484460.....	034	223 (B)
YZ8972161886.....	070	145 (C)	YZ8976022180.....	064B	199	YZ8980532240.....	088A	270 (F)
YZ8972177780.....	090A	796	YZ8976023783.....	026A	035	YZ8980607800.....	022B	107 (A)
YZ8972196500.....	032A	283 (A)	YZ8976026743.....	064A	016	YZ8980608350.....	098	055
YZ8972409750.....	064A	135 (A)	YZ8976026753.....	064A	017	YZ8980659920.....	064A	135 (B)
YZ8972500731.....	034	034	YZ8976026990.....	022A	037	YZ8980727120.....	050	139
YZ8972578260.....	080A	002 (B)	YZ8976030040.....	024A	001		088B	782
YZ8973007930.....	046	066	YZ8976032820.....	088A	017 (B)	YZ8980742901.....	068	105 (A)
YZ8973064213.....	022A	078 (A)	YZ8976033070.....	064B	210	YZ8980742920.....	068	119 (A)
YZ8973064243.....	022A	078 (B)	YZ8976033621.....	042	101	YZ8980742970.....	068	066 (A)
YZ8973099420.....	088A	681	YZ8976049015.....	010A	001	YZ8980749550.....	064B	265
YZ8973105690.....	056	184	YZ8976049160.....	010A	058 (B)	YZ8980792480.....	064A	066 (B)
YZ8973166150.....	032B	779	YZ8976049440.....	034	006	YZ8980797550.....	064A	135 (C)
YZ8973203640.....	016	002 (B)	YZ8976052650.....	042	018	YZ8980809731.....	026A	002
YZ8973243861.....	072A	496	YZ8976066610.....	010A	057	YZ8980857240.....	072A	021
YZ8973296170.....	014B	335 (B)	YZ8976067670.....	022B	112 (A)	YZ8980864330.....	068	135
YZ8973296270.....	114	599	YZ8976069430.....	026A	115 (A)	YZ8980864340.....	068	008
YZ8973301181.....	064A	068 (A)	YZ8976084230.....	088A	004	YZ8980895970.....	112	308 (C)
YZ8973301191.....	064A	068 (B)	YZ8976107173.....	034	012	YZ8980898081.....	072A	102
YZ8973311371.....	080A	003 (A)	YZ8976110920.....	104	571	YZ8980911410.....	024B	086
YZ8973500210.....	022B	107 (C)	YZ8976118540.....	014B	505	YZ8980915651.....	064A	001
YZ8973528880.....	022A	068 (A)	YZ8976119861.....	034	003	YZ8980915660.....	014A	136
YZ8973576130.....	114	796	YZ8976163580.....	024A	073	YZ8980935320.....	032A	050
YZ8973599875.....	114	701 (A)	YZ8976163590.....	024A	073	YZ8980966600.....	046	078 (A)
YZ8973599895.....	114	701 (B)	YZ8976186633.....	014A	001	YZ8981008991.....	032A	373
YZ8973603682.....	114	775	YZ8980034160.....	010B	103	YZ8981069080.....	080A	063 (B)
YZ8973632370.....	014B	504		014B	335 (C)	YZ8981078573.....	088A	718 (A)
YZ8973638403.....	072A	323	YZ8980041870.....	010A	058 (A)	YZ8981125582.....	010B	109 (A)
YZ8973679851.....	112	305 (B)	YZ8980056310.....	090A	010 (A)	YZ8981125591.....	088A	710 (A)
YZ8973688530.....	010B	192	YZ8980058420.....	032A	323	YZ8981144380.....	050	063 (B)
YZ8973694040.....	026B	485	YZ8980087910.....	064B	200	YZ8981145280.....	080B	282
YZ8973720761.....	024A	010	YZ8980088420.....	068	011	YZ8981161402.....	010B	109 (B)
YZ8973720771.....	024A	010	YZ8980088460.....	068	094	YZ8981205670.....	088A	719 (A)
YZ8973720781.....	024A	010	YZ8980088471.....	068	056	YZ8981205680.....	088A	719 (B)
YZ8973722920.....	088A	270 (D)	YZ8980088490.....	068	017	YZ8981217110.....	088A	710 (B)
YZ8973745170.....	032A	364	YZ8980088950.....	064A	061	YZ8981217120.....	088A	710 (C)
YZ8973763900.....	098	140	YZ8980094180.....	090B	898	YZ8981222261.....	088A	718 (B)
YZ8973767192.....	010A	004	YZ8980112690.....	064B	176 (B)	YZ8981229450.....	046	168 (A)
YZ8973767200.....	022A	072	YZ8980140461.....	014A	004	YZ8981229460.....	050	206
YZ8973780730.....	034	223 (A)	YZ8980140471.....	014A	004	YZ8981229470.....	046	168 (B)
YZ8973780750.....	034	057	YZ8980149030.....	068	106	YZ8981229483.....	046	168 (C)
	088B	769	YZ8980171860.....	024A	068	YZ8981231450.....	050	178
YZ8973811820.....	090A	797	YZ8980184252.....	024A	084	YZ8981231610.....	046	078 (B)
YZ8973816031.....	010A	059	YZ8980188631.....	024A	083	YZ8981231620.....	046	078 (C)
YZ8973816350.....	104	547 (B)	YZ8980189343.....	022A	009	YZ8981261860.....	042	133 (A)
YZ8973816360.....	104	547 (A)	YZ8980190240.....	026A	115 (B)	YZ8981270441.....	060	016
YZ8973834270.....	064A	121	YZ8980191790.....	104	159 (B)	YZ8981305080.....	064B	424
YZ8973861890.....	022A	037		104	467 (B)	YZ8981344931.....	042	133 (B)
YZ8973865480.....	024A	042 (A)	YZ8980234570.....	024B	111	YZ8981355921.....	080A	063 (C)
YZ8973865490.....	024A	042 (B)	YZ8980235810.....	064B	205	YZ8981355930.....	080A	149 (B)
YZ8973870090.....	032B	756	YZ8980236160.....	022B	111 (B)	YZ8981355941.....	060	115 (B)
YZ8973879951.....	032A	283 (B)	YZ8980238241.....	026B	487 (A)	YZ8981355950.....	060	137 (B)
YZ8973882950.....	080A	002 (C)	YZ8980256830.....	050	024 (A)	YZ8981370810.....	034	005 (B)
YZ8973899180.....	022A	053	YZ8980274560.....	072A	571	YZ8981374681.....	060	001 (B)
YZ8976005861.....	022B	112 (B)	YZ8980281390.....	038	325	YZ8981384490.....	016	001 (C)
YZ8976009360.....	072A	196	YZ8980288740.....	010A	005 (A)	YZ8981384610.....	080B	448
YZ8976009964.....	064A	019	YZ8980288750.....	010A	005 (B)	YZ8981396921.....	080A	024
YZ8976009973.....	064A	020	YZ8980289991.....	064A	094	YZ8981396930.....	016	008 (B)
YZ8976009983.....	064A	021	YZ8980318440.....	064B	271 (B)	YZ8981397080.....	080B	278
YZ8976010080.....	070	146	YZ8980318560.....	060	512	YZ8981412061.....	090A	001
YZ8976011531.....	026A	016	YZ8980378230.....	080A	002 (D)	YZ8981493530.....	088A	720
YZ8976011541.....	064A	006	YZ8980378260.....	080A	002 (E)	YZ8981518561.....	064A	031
YZ8976014380.....	022A	001	YZ8980399980.....	008	001	YZ8981519310.....	046	078 (D)
YZ8976017713.....	064A	018	YZ8980406480.....	010A	011 (B)	YZ8981522740.....	098	031
YZ8976017770.....	032A	324	YZ8980406490.....	010A	011 (A)	YZ8981522770.....	098	013
YZ8976018195.....	010A	002	YZ8980410890.....	022B	001	YZ8981523880.....	032B	748
YZ8976019670.....	090A	819	YZ8980410990.....	022B	107 (B)	YZ8981524862.....	104	556 (B)
YZ8976020352.....	046	001 (B)	YZ8980415650.....	022B	112 (C)	YZ8981525242.....	104	557 (B)

# PARTS INDEX

PART NO.	PAGE	ITEM	PART NO.	PAGE	ITEM	PART NO.	PAGE	ITEM
YZ8981525252.....	104	012						
YZ8981525290.....	104	005 (A)						
YZ8981525350.....	104	005 (B)						
YZ8981525360.....	104	005 (C)						
YZ8981525371.....	104	542 (A)						
YZ8981525380.....	104	542 (B)						
YZ8981525621.....	104	558						
YZ8981526622.....	110	013						
YZ8981527370.....	068	002 (A)						
YZ8981528510.....	032A	002						
YZ8981528680.....	098	002						
YZ8981529011.....	024A	063						
YZ8981529501.....	064B	211						
YZ8981557770.....	088A	634						
YZ8981566480.....	090A	260						
YZ8981583970.....	088A	238						
YZ8981587780.....	046	001 (A)						
YZ8981619950.....	064B	382						
YZ8981627470.....	068	001 (A)						
YZ8981633980.....	050	024 (B)						
YZ8981638130.....	010B	141						
YZ8981646440.....	104	413 (A)						
YZ8981705921.....	088A	001						
YZ8981732401.....	090A	613						
YZ8981733420.....	014A	056						
YZ8981733820.....	088A	270 (E)						
YZ8981774470.....	090A	813 (A)						
YZ8981774480.....	090A	813 (B)						
YZ8981795860.....	104	561 (A)						
YZ8981795870.....	104	561 (B)						
YZ8981795890.....	104	413 (B)						
YZ8981800120.....	114	597						
YZ8981804980.....	042	019						
YZ8981805020.....	072A	026						
YZ8981805030.....	072A	569						
YZ8981866300.....	042	020						
YZ8981905620.....	038	011 (B)						
YZ9000970110.....	014A	055						
YZ9030908200.....	042	065						
YZ9041308250.....	060	012 (B)						
	060	447						
YZ9081040300.....	076	003						
YZ9081505100.....	102	102						
YZ9081508160.....	024A	032						
YZ9091800400.....	102	007 (A)						
YZ9091801680.....	042	009						
YZ9091801900.....	102	007 (B)						
YZ9095611110.....	064B	154						
YZ9095714100.....	050	126 (B)						
	080A	003 (B)						
	088B	783						
YZ9095714120.....	080A	003 (C)						
YZ9095714200.....	016	297						
YZ9096300220.....	032A	032 (E)						
YZ9096620120.....	016	006 (C)						
YZ9098445740.....	022A	062						
YZ9098518503.....	022A	008						
YZ9098519350.....	024A	022						
YZ9098786260.....	024A	034						
YZ9099036310.....	050	798						
YZ9099155121.....	080B	279						
YZ9111291280.....	010A	008 (D)						
	014A	089						
YZ9113190653.....	032A	716						
YZ9117776121.....	010A	012						
YZ9131190220.....	076	082						

93311-00350

# **KCM Corporation**

2680 Oka Inami-cho Kako-gun, Hyogo 675-1113

All rights reserved, No copy allowed without written consent.

Printed in Japan