



93308-00471

Jun-2015

PARTS CATALOG

WHEEL LOADER

70Z7

Powered by CUMMINS QSB6.7Engine

70C6-5001- ~

CONTENTS I

• Before Use

• Chassis No. and Manufacturer's Serial No.

• CONTENTS II

• PARTS NAME INDEX

• 70Z7

• ENGINE

| | |
|----------------------------|----|
| ENGINE | 1 |
| ENGINE SUPPORT | 5 |
| COOLING DEVICE (1) | 7 |
| COOLING DEVICE (2) | 9 |
| COOLING DEVICE PARTS | 11 |
| RADIATOR PIPING | 13 |
| FAN PUMP | 15 |
| FAN PIPING (1) | 17 |
| FAN PIPING (2) | 19 |
| FUEL TANK | 23 |
| FUEL PIPING | 27 |
| EXHAUST DEVICE (1) | 29 |
| EXHAUST DEVICE (2) | 31 |
| AIR INTAKE DEVICE | 33 |
| RAIN CAP | 35 |
| PRE-CLEANER | 37 |

• POWER TRAIN

| | |
|-----------------------------------|----|
| TRANSMISSION | 39 |
| TORQUE CONVERTER PIPING (1) | 41 |
| TORQUE CONVERTER PIPING (2) | 43 |
| PROPELLER SHAFT | 45 |
| FRONT AXLE | 47 |
| FRONT AXLE PARTS | 49 |
| REAR AXLE | 51 |
| REAR AXLE PARTS | 53 |

| | |
|-------------------------------------|----|
| AXLE SUPPORT (1) | 55 |
| AXLE SUPPORT (2) | 57 |
| OSCILLATION STOPPER (10 DEG.) | 59 |
| RADIAL TIRE (MICHELIN) | 61 |
| RADIAL TIRE (BRIDGESTONE) | 63 |
| TIRE SUPPORT | 65 |

• CHASSIS

| | |
|--|-----|
| FRONT FRAME (WITH LIFTING LUG) | 67 |
| REAR FRAME (WITH LIFTING LUG) | 69 |
| FRAME PARTS (1) | 71 |
| FRAME PARTS (2) | 73 |
| COUNTERWEIGHT | 75 |
| COUNTERWEIGHT SUPPORT | 77 |
| ENGINE COVER | 79 |
| RADIATOR COVER | 81 |
| REAR GRILL | 83 |
| GAS SPRING (REAR GRILL) | 85 |
| SIDE PANEL (1) | 87 |
| SIDE PANEL (2) | 89 |
| SIDE PANEL (3) | 91 |
| GAS SPRING | 93 |
| GAS SPRING (WITH FULL REAR FENDER) | 95 |
| FENDER | 97 |
| FLOOR BOARD (1) | 99 |
| * TOOL BOX | 101 |
| FLOOR BOARD (2) | 103 |
| * BATTERY BOX (L) | 105 |
| * BATTERY BOX (R) | 107 |
| MUD GUARD | 109 |
| FULL REAR FENDER | 111 |
| FRONT FRAME COVER | 113 |
| WITHOUT MIRROR PARTS | 115 |
| HANDRAIL (FRONT) | 117 |
| HANDRAIL (REAR) | 119 |

• CAB

| | |
|--|-----|
| CAB GROUP | 121 |
| COVER (MAT) | 123 |
| FRONT CONSOLE (1) | 125 |
| FRONT CONSOLE (2) | 127 |
| FLOOR PARTS (REAR CONSOLE) | 129 |
| REAR CONSOLE (1) | 131 |
| REAR CONSOLE (2) | 133 |
| RADIO | 135 |
| RADIO (NA EXPORT) | 137 |
| WITHOUT RADIO PARTS | 139 |
| REARVIEW MIRROR | 141 |
| FLOOR | 143 |
| RIGHT CONSOLE (1) | 145 |
| RIGHT CONSOLE (2) | 147 |
| WITHOUT RIGHT CONSOLE SLIDER PARTS | 149 |
| STEERING COLUMN | 151 |
| STEERING WHEEL | 153 |
| SEAT BASE | 155 |
| SEAT BASE PARTS (SEARS) | 157 |
| DUCT (CAB)(1) | 159 |
| DUCT (CAB)(2) | 161 |
| DUCT (FILTER) | 163 |
| DUCT (DOUBLE FILTER) | 165 |
| DUCT (PRE-FILTER) | 167 |
| CONTROLLER (AIR-CONDITIONER) | 171 |
| WASHER TANK | 173 |
| AIR-CONDITIONER (1) | 175 |
| * AIR-CONDITIONER UNIT | 177 |
| AIR-CONDITIONER (2) | 179 |
| * CONDENSER UNIT | 183 |
| AIR-CONDITIONER PARTS | 185 |

• ELECTRIC SYSTEM

| | |
|------------------------------------|-----|
| ELECTRIC PARTS (FRONT) | 187 |
| BUCKET AUTO LEVELER | 189 |
| LIFT ARM AUTO LEVELER SYSTEM | 191 |
| HONE | 193 |
| HEAD LIGHT | 195 |

| | |
|---|-----|
| ELECTRIC PARTS (1)(REAR) | 197 |
| ELECTRIC PARTS (2)(REAR) | 199 |
| ELECTRIC PARTS (3)(REAR) | 201 |
| ELECTRIC PARTS (4)(REAR) | 203 |
| ELECTRIC PARTS (5)(REAR) | 205 |
| ELECTRIC PARTS (6)(REAR) | 207 |
| ELECTRIC PARTS (7)(REAR) | 209 |
| ELECTRIC PARTS (REAR)(CLIP) | 211 |
| LARGE CAPACITY BATTERY | 213 |
| BATTERY SWITCH | 215 |
| REVERSE BUZZER | 217 |
| EMERGENCY STEERING PARTS | 219 |
| ELECTRIC PARTS (1)(FRONT CONSOLE) | 221 |
| ELECTRIC PARTS (2)(FRONT CONSOLE) | 223 |
| ELECTRIC PARTS (3)(FRONT CONSOLE) | 225 |
| ELECTRIC PARTS (1)(REAR CONSOLE) | 227 |
| ELECTRIC PARTS (2)(REAR CONSOLE) | 229 |
| ELECTRIC PARTS (3)(REAR CONSOLE) | 231 |
| ELECTRIC PARTS (STEERING COLUMN) | 233 |
| ELECTRIC PARTS (MONITOR) | 235 |
| ELECTRIC PARTS (FLOOR) | 237 |
| ELECTRIC PARTS (RIGHT CONSOLE) | 239 |
| ELECTRIC PARTS (WITHOUT RIDE CONTROL) | 241 |
| ELECTRIC PARTS (WITH RIDE CONTROL) | 243 |
| START SWITCH | 245 |
| CONTROLLER (MC) | 247 |
| CONTROLLER (TRANSMISSION) | 249 |
| CONTROLLER (MOBILE COMMUNICATIONS) | 251 |
| CONTROLLER (SATELLITE COMMUNICATIONS) | 253 |
| 12V POWER UNIT | 255 |
| 12V POWER UNIT (NA EXPORT) | 257 |
| WORK LIGHT (CAB FRONT) | 259 |
| WORK LIGHT HARNESS (CAB FRONT) | 261 |
| WORK LIGHT (CAB REAR) | 263 |
| WORK LIGHT HARNESS (CAB REAR) | 265 |
| WORK LIGHT HARNESS | 267 |
| REAR COMBINATION LAMP BRACKET | 269 |
| ELECTRIC PARTS (RADIO)(FLOOR) | 271 |
| SHUTDOWN SWITCH | 273 |

| | |
|----------------------------|-----|
| REAR CAMERA | 275 |
| BACK MONITOR | 277 |
| WITHOUT BACK MONITOR | 279 |

▪ HYDRAULIC SYSTEM

| | |
|--|-----|
| PUMP DEVICE | 281 |
| ADAPTER (PUMP) | 283 |
| TEE (PUMP) | 285 |
| SIDE BRANCH PIPING | 287 |
| CONTROL VALVE | 289 |
| WITHOUT RIDE CONTROL PARTS | 291 |
| RIDE CONTROL PARTS | 293 |
| MAIN PIPING (1) | 295 |
| MAIN PIPING (2) | 297 |
| MAIN PIPING (3) | 299 |
| MAIN PIPING (4) | 301 |
| MAIN PIPING (3 SPOOL) | 303 |
| MAIN PIPING (3 SPOOLS)(HIGH LIFT ARM) | 305 |
| PILOT PIPING (1) | 307 |
| PILOT PIPING (2) | 309 |
| PILOT PIPING (3) | 313 |
| PILOT PIPING (4) | 315 |
| PILOT PIPING (WITH RIDE CONTROL) | 317 |
| PILOT PIPING (WITHOUT EMERGENCY STEERING) | 319 |
| PILOT PIPING (HOSE PROTECTOR) | 321 |
| PILOT PIPING PARTS | 323 |
| PILOT PIPING PARTS (2 SPOOL) | 325 |
| PILOT HOSE COVER | 327 |
| MULTI-FUNCTION LEVER | 329 |
| PILOT PIPING (MULTI-FUNCTION LEVER) | 331 |
| MULTI-FUNCTION LEVER HARNESS (WITHOUT LIFT ARM AUTO LEVELER) | 333 |
| MULTI-FUNCTION LEVER HARNESS (WITH LIFT ARM AUTO LEVELER) | 335 |
| MULTI-FUNCTION LEVER PARTS | 337 |
| ADAPTER (MULTI-FUNCTION LEVER) | 339 |
| WORK LEVER | 341 |
| PILOT PIPING (WORK LEVER) | 343 |
| ELBOW (WORK LEVER) | 345 |
| WORK LEVER HARNESS (WITHOUT LIFT ARM AUTO LEVELER) | 347 |

| | |
|---|-----|
| WORK LEVER HARNESS (WITH LIFT ARM AUTO LEVELER) | 349 |
| LEVER COVER | 351 |
| RUBBER (WORK LEVER) | 353 |
| LEVER COVER CAP | 355 |
| FNR SWITCH | 357 |
| RIGHT CONSOLE POCKET | 359 |
| AUX LEVER (OUTSIDE) | 361 |
| PILOT PIPING (MULTI-FUNCTION LEVER, AUX LEVER)(OUTSIDE) | 363 |
| AUX LEVER (INSIDE) | 365 |
| PILOT PIPING (AUX LEVER)(INSIDE) | 367 |
| AUX LEVER COVER PARTS (INSIDE) | 369 |
| PILOT PIPING (AUX LEVER)(OUTSIDE) | 371 |
| AUX JOYSTICK LEVER | 373 |
| PILOT PIPING (MULTI-FUNCTION LEVER, AUX JOYSTICK LEVER) | 375 |
| AUX LEVER (INSIDE, OUTSIDE) | 377 |
| PILOT PIPING (AUX LEVER)(INSIDE, OUTSIDE) | 379 |
| WORK LEVER, AUX LEVER COVER | 381 |
| PILOT PIPING (WORK LEVER, AUX JOYSTICK LEVER) | 383 |
| RUBBER (WORK LEVER, AUX JOYSTICK LEVER) | 385 |
| OIL TANK | 387 |
| OIL TANK PARTS (1) | 389 |
| OIL TANK PARTS (2) | 391 |
| STEERING PARTS (STEERING CYLINDER) | 393 |
| STEERING PIPING (1) | 395 |
| STEERING PIPING (2-1) | 397 |
| STEERING PIPING (2-2) | 399 |
| STEERING PIPING (3) | 401 |
| STEERING PIPING (4) | 403 |
| STEERING PIPING (WITHOUT EMERGENCY STEERING) | 405 |
| STEERING PIPING (WITH EMERGENCY STEERING)(WITH RIDE CONTROL) | 407 |
| STEERING PIPING (WITH EMERGENCY STEERING)(WITHOUT RIDE CONTROL) | 409 |
| BRAKE PEDAL | 411 |
| FLOOR MAT | 413 |
| BRAKE (LINKAGE) | 415 |
| BRAKE PIPING (1) | 417 |
| BRAKE PIPING (2) | 419 |
| BRAKE PIPING (3) | 421 |
| BRAKE PIPING (4) | 423 |
| PARKING BRAKE | 425 |

| | |
|----------------------------|-----|
| LUBRICATE PIPING (1) | 427 |
| LUBRICATE PIPING (2) | 429 |

• **LOADER ATTACHMENT**

| | |
|-------------------------------|-----|
| LIFT ARM CYLINDER | 431 |
| BUCKET CYLINDER | 433 |
| BUCKET CYLINDER GUARD | 435 |
| LIFT ARM | 437 |
| LIFT ARM (3 SPOOL) | 439 |
| LIFT ARM PARTS (1) | 441 |
| LIFT ARM PARTS (2) | 443 |
| LIFT ARM PARTS (3) | 445 |
| HIGH LIFT ARM (3 SPOOL) | 447 |

• **ROAD HOMOLOGATION**

| | |
|-----------------------------------|-----|
| WITHOUT LICENCE PLATE PARTS | 449 |
|-----------------------------------|-----|

• **TOOLS**

| | |
|------------------------------------|-----|
| TOOLS | 451 |
| * DRAIN HOSE (HYDRAULIC OIL) | 453 |

• **NAME PLATE**

| | |
|--|-----|
| NAME PLATE PARTS | 455 |
| NAME PLATE (FRONT) | 457 |
| NAME PLATE (REAR) | 459 |
| NAME PLATE (CAB) | 461 |
| NAME PLATE (WITH LIFTING LUG) | 463 |
| NAME PLATE (MULTI-FUNCTION LEVER) | 465 |
| NAME PLATE (WORK LEVER, AUX LEVER) | 467 |
| NAME PLATE (BATTERY DISCONNECT) | 469 |

MEMO

Before Use

FOREWORD

- Ⓢ According to KCM's continuous effort to improve the product quality, descriptions in the Parts Catalog may be slightly different from your machine. If any questionable points are found, feel free to contact your nearest KCM dealer.
- Ⓢ For the engine parts, please refer to the parts catalog of diesel engine issued separately.

1. HOW TO ORDER PARTS

When ordering parts, please specify the following items.

- (1) Model/type
- (2) Product Identification Number
- (3) Part No.
- (4) Part Name
- (5) Q'ty
- (6) Purchaser's Name and Address

2. HOW TO USE THIS PARTS CATALOG

PART NAME: When the part is used as an inner part of an assembly part, the mark "r." is shown in front of the part name.

Q'TY: Indicates the number of the part used per machine. The quantity of an inner part is the number of the inner part necessary to organize one assembly part.

SYMBOLS USED IN THIS BOOK:

The symbols shown in the service code and interchangeability columns are used to indicate the following information.

- W: Requires additional processing at the job site. Ask your nearest KCM dealer.
- H: Indicate a precise part. Ask your nearest KCM dealer for its repair.
- D: Impossible to replace as a single part. Replace the part in an assembly unit.
- K: Contained in the service part kit.
- R: Indicate that the quantity of the part like shims differs depending on the machine serial No.
- S: To be supplied as repair or service parts.
- Z: Engine related parts.
- OS: Over-sized parts
- US: Undersized parts
(Part with mark "OS, or US" is described in the next column under the standard size part column.)
- #: Indicates newly added parts to the equipment or component.
- Y: Interchangeable part without any constraint.

I: Used to indicate the part No. and quantity of the part to be used for the part concerned in the replacement part column. However, the part concerned is not used for the part shown with mark I.

T: Becomes interchangeable when combined.

P: Indicate the part prohibited to use. Use the part shown in the replacement part column.

SERIAL No.: The serial number corresponds to the last six-digit figure of the PIN (Product Identification Number) on the name-plate.

D: Represents the date of modification.
(Example: D03/09: New modification part has been applied to the products manufactured in and after Sept 2003.)

H: Indicates the component manufacturing No.

F: Indicates the front attachment manufacturing No

REPLACEABLE PART:

Indicates the part No. and quantity per machine of the replacement part.

NOTE: When the part with mark Y, I, or P shown in the interchangeability column is ordered, the part shown in the replacement part column may be automatically supplied instead of the ordered part.

MEMO

Chassis No. and Manufacturer's Serial No.

1. The chassis No. and the manufacturer's serial No. marked on the machine are indicated in this parts catalog as follows:

| Serial No. shown in parts catalog | Chassis No. | Manufacturer's serial No. |
|-----------------------------------|-------------|---------------------------|
| 5001 | 70C6-5001 | 70C6-5001 |
| | | |
| | | |
| | | |
| | | |
| | | |
| | | |
| | | |
| | | |
| | | |

It is recommended to write the model name, the chassis No., the manufacturer's serial No. and the date of delivery of your machine in the table below to speed parts orders in the future.

| | |
|----------------------------------|--|
| Model name | |
| Chassis No. | |
| Manufacturer's serial No. | |
| Date of delivery | |

MEMO

Avant utilisation

AVANT-PROPOS

- © Dû aux efforts continus d'KCM en vue d'améliorer la qualité de ses produits, les descriptions dans le catalogue de pièces détachées peuvent différer légèrement de celle de votre chine. Si vous doutez de certains détails, n'hésitez pas à contacter votre concessionnaire KCM le plus proche.
- © En ce qui concerne les pièces détachées du moteur, veuillez consulter le catalogue de pièces détachées spécifique au moteur diesel.

- 1 COMMENT COMMANDER DES PIÈCES DÉTACHÉES
- Lors de votre commande, veuillez spécifier les éléments suivants comme démontré dans l'exemple ci-dessous.
- (1) Modèle/type
 - (2) Produit Numéro d'identification
 - (3) N° de référence
 - (4) Dénomination du composant
 - (5) Quantité
 - (6) Nom et adresse de l'acheteur

2 COMMENT UTILISER CE CATALOGUE

PART NAME: Lorsqu'une pièce fait partie intégrante d'un assemblage, le signe « . » apparaît avant la dénomination du composant.

Q'TY: Indique le nombre de pièces utilisées par machine. La quantité des pièces internes correspond au nombre de pièces internes nécessaires pour la composition d'un assemblage.

SYMBOLES UTILISÉS DANS CE CATALOGUE :

Les symboles figurant dans le code de service et dans les colonnes d'interchangeabilité correspondent aux indications suivantes.

- W:** Exige un traitement complémentaire sur le site. Renseignez-vous auprès de votre concessionnaire KCM le plus proche.
- H:** Indique une pièce en particulier. Demandez à votre concessionnaire KCM le plus proche de la réparer.
- D:** Pièce impossible à remplacer séparément. Remplacez la pièce dans son ensemble.
- K:** Pièce contenue dans le kit de réparation.
- R:** Indique que la quantité de pièces telles que des cales d'épaisseur diffère selon le numéro de série de la machine.
- S:** Pièce disponible comme pièce de réparation ou d'entretien.
- Z:** Pièces faisant partie du moteur.
- OS:** Pièces aux cotes de réparation supérieures

- US:** Pièces aux cotes de réparation (sous-dimensionnées) (les pièces marquées de « OS » ou « US » sont décrites dans la colonne suivante, dans la colonne de pièce standard.)
- #:** Indique des pièces récemment ajoutées à la machine ou au composant.
- Y:** Pièce interchangeable sans autre condition.
- I:** Utilisé pour indiquer le numéro de référence et la quantité de la pièce à utiliser pour le composant concerné dans la colonne de pièce de rechange. Toutefois, la pièce concernée n'est pas utilisée pour le composant indiqué par I.
- T:** Devient interchangeable lorsqu'il est utilisé en combinaison avec d'autres pièces.
- P:** Indique une pièce à ne pas utiliser. Utilisez la pièce indiquée dans la colonne de pièce de rechange.

SERIAL NO.(N° de SERIE):

Le numéro de série correspond aux six derniers chiffres du Numéro d'identification (PIN) de la plaque d'identification

- D:** Représente la date de modification. (Exemple : D03/09 : la nouvelle pièce modifiée a été montée sur les machines fabriquées durant et après septembre 2003).
- H:** Indique le numéro de fabrication du composant.
- F:** Indique le numéro de fabrication de l'équipement avant.

REPLACEABLE PART:

Indique le numéro de référence et la quantité par machine de la pièce de rechange.

- Note:** Lorsque vous commandez une pièce comportant un Y, I, ou P dans la colonne d'interchangeabilité, la pièce indiquée dans la colonne de pièce de rechange peut être livrée automatiquement à la place de la pièce commandée.

MEMO

N°. de châssis et n°. de série du fabricant

1. Les n° de châssis et n° de série du fabricant marqués sur la machine sont indiqués dans le catalogue des pièces

| N° de série indiqué dans le catalogue de pièces | N° de châssis | N° de série du fabricant |
|---|---------------|--------------------------|
| 5001 | 70C6-5001 | 70C6-5001 |
| | | |
| | | |
| | | |
| | | |
| | | |
| | | |
| | | |
| | | |
| | | |

Il est conseillé d'écrire le nom de modèle, le n° de châssis, le n° de série du fabricant et la date de livraison de votre machine dans le tableau ci-dessous pour accélérer la commande des pièces à l'avenir.

| | |
|---------------------------------|--|
| Nom du modèle | |
| N° de châssis | |
| N° de série du fabricant | |
| Date de livraison | |

MEMO

Antes de utilizar

PREFACIO

- ⊙ Debido al continuo esfuerzo de KCM por mejorar la calidad de sus productos, puede que las descripciones del "Parts Catalog" (Catálogo de piezas) no coincidan exactamente con su máquina. Si encuentra algún punto dudoso, no dude en ponerse en contacto con el distribuidor de productos de KCM más cercano.
- ⊙ En lo referente a las piezas del motor, consulte el catálogo de piezas del motor diesel que se publica por separado.

1. CÓMO SE PIDEN LAS PIEZAS

Para pedir piezas, especifique los siguientes elementos según se muestra en el siguiente ejemplo.

- (1) Modelo / tipo
- (2) Producto Número de identificación
- (3) Núm. Pieza
- (4) Núm. Pieza
- (5) Cant.
- (6) Nombre y dirección del comprador

2. CÓMO SE UTILIZA ESTE CATÁLOGO DE PIEZAS

PART NAME: Cuando se trata de una pieza interior de un montaje, la marca "I" aparece delante del nombre de la pieza.

Q'TY: Indica cuántas piezas de ese tipo lleva cada máquina. La cantidad indicada junto a una pieza interna indica cuántas piezas internas de ese tipo son necesarias para realizar un ensamblaje.

SÍMBOLOS UTILIZADOS EN ESTE LIBRO:

Los símbolos indicados en el código de mantenimiento y en las columnas de piezas intercambiables indican la siguiente información:

- W:** Requiere procesamiento adicional en el lugar en el que se realice el trabajo. Pregunte al distribuidor de productos KCM más cercano.
- H:** Indica una pieza precisa. Pregunte al distribuidor de productos de KCM más cercano por la reparación de la pieza.
- D:** No se puede cambiar sola, hay que cambiar también otras piezas. Cambie la pieza en un montaje.
- K:** Incluida en el kit de piezas de repuesto.
- R:** Indica que la cantidad de piezas, como las cuñas, depende del número de serie de la máquina.
- S:** Se suministra como pieza de reparación o de repuesto.
- Z:** Pieza relacionada con el motor.

OS: Piezas de tamaño grande

US: Pieza de tamaño reducido (Las piezas con las marcas "OS" o "US" están descritas en la siguiente columna bajo la columna de piezas de tamaño estándar.)

#: Indica una pieza recientemente añadida al equipo o componente.

Y: Pieza intercambiable sin ningún tipo de limitación.

I: Usada para indicar el número de la pieza y cuántas se van a utilizar para la pieza indicada en la columna de piezas de repuesto. Ahora bien, la pieza indicada en la columna de piezas de repuesto no se utiliza para la pieza que lleva la marca I.

T: Se convierte en intercambiable cuando se combina con otras.

P: Indica una pieza que no se puede usar. Use la pieza indicada en la columna de piezas de repuesto.

SERIAL NO.(Núm. SERIE):

El número de serie corresponde al último número de seis dígitos del NIP (Número de Identificación del Producto) que aparece en la placa de datos técnicos.

D: Representa la fecha de modificación. (Ejemplo: D03/09: En los productos fabricados desde septiembre de 2003 en adelante se ha incluido esta pieza recientemente modificada.

H: Indica el número de fabricación del componente.

F: Indica el número de fabricación del accesorio frontal.

REPLACEABLE PART:

Indica el número de la pieza y cuántas lleva cada máquina.

Nota: Cuando se hace un pedido de una pieza que lleva la marca Y, I o P en la columna de piezas intercambiables, se puede suministrar automáticamente la pieza indicada en la columna de piezas de repuesto en lugar de la pieza que se ha pedido.

MEMO

N° de chasis y n° de serie del fabricante

1. El número de chasis y el número de serie del fabricante marcados en la máquina se indican en este catálogo de

| N° de serie mostrado en el catálogo de piezas | N° de chasis | N° de serie del fabricante |
|---|--------------|----------------------------|
| 5001 | 70C6-5001 | 70C6-5001 |
| | | |
| | | |
| | | |
| | | |
| | | |
| | | |
| | | |
| | | |
| | | |

Se recomienda escribir el nombre del modelo, el número de chasis, el número de serie del fabricante y la fecha de entrega de la máquina en la siguiente tabla para facilitar los futuros pedidos de piezas.

| | |
|-----------------------------------|--|
| Nombre del modelo | |
| N° de chasis | |
| N° de serie del fabricante | |
| Fecha de entrega | |

MEMO

CONTENTS II

ENGINE

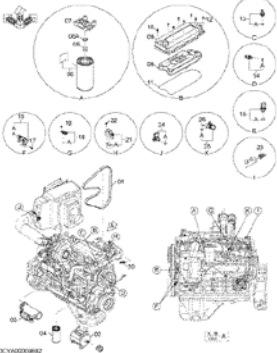

DCV46008892

.....p.1

ENGINE SUPPORT

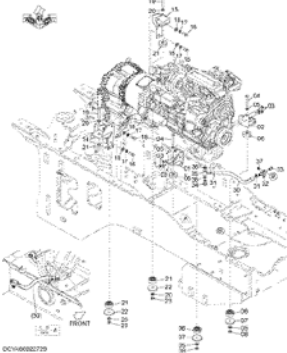

DCV4600729

.....p.5

COOLING DEVICE (1)



DCV4601577

.....p.7

COOLING DEVICE (2)

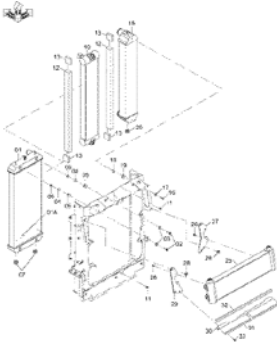

DCV4601255A

.....p.9

COOLING DEVICE PARTS

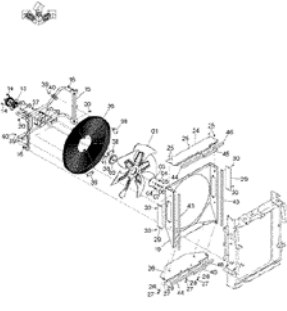

DCV4600298

.....p.11

RADIATOR PIPING

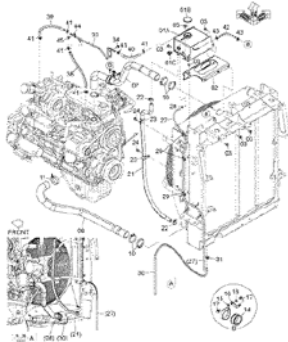

DCV4601379

.....p.13

FAN PUMP



DCV4601578D

.....p.15

FAN PIPING (1)

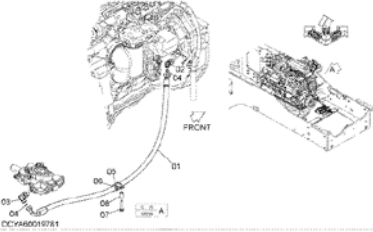

DCV4601574

.....p.17

FAN PIPING (2)



DCV4601572

.....p.19

FUEL TANK

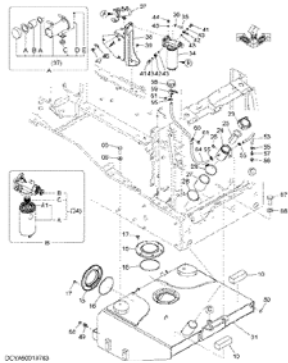

DCY46001716

.....p.23

FUEL PIPING

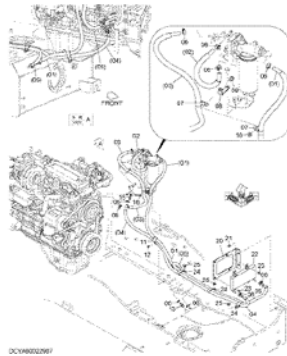

DCY46002067

.....p.27

EXHAUST DEVICE (1)

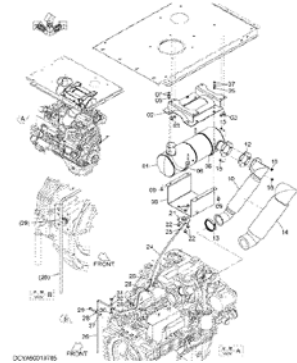

DCY46001716

.....p.29

EXHAUST DEVICE (2)

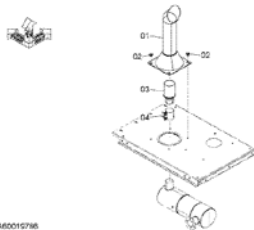

DCY460015766

.....p.31

AIR INTAKE DEVICE

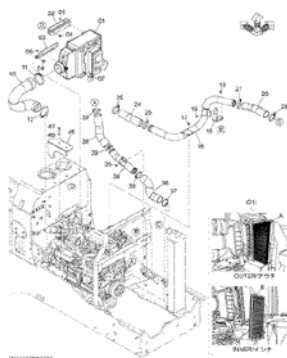

DCY460015767

.....p.33

RAIN CAP

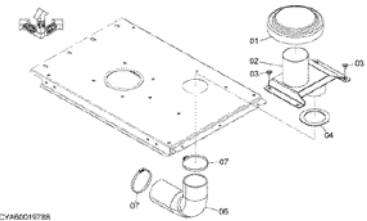

DCY460015788

.....p.35

PRE-CLEANER

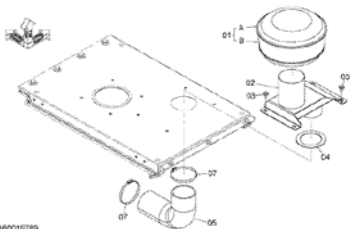

DCY460015789

.....p.37

TRANSMISSION

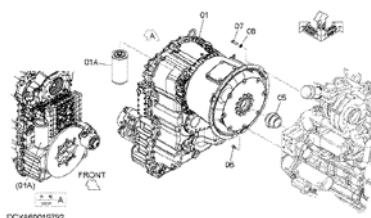

DCY460015792

.....p.39

TORQUE CONVERTER PIPING (1)

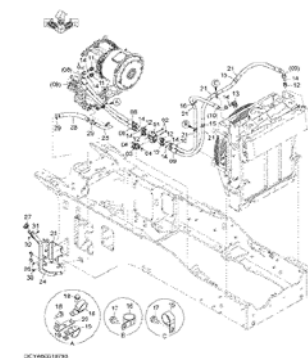

DCY460015793

.....p.41

**TORQUE CONVERTER PIPING
(2)**

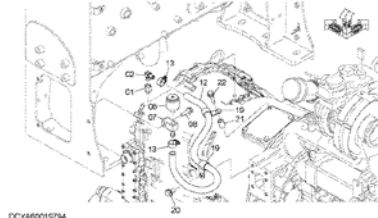

DCY480016754

.....p.43

PROPELLER SHAFT

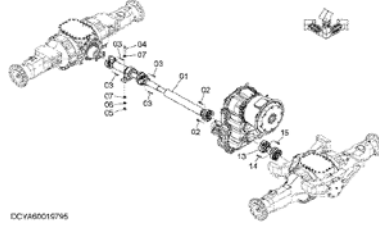

DCY480016756

.....p.45

FRONT AXLE

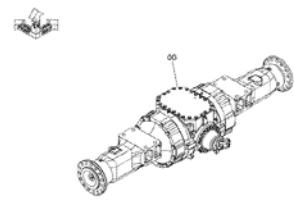

DCY480000911

.....p.47

FRONT AXLE PARTS

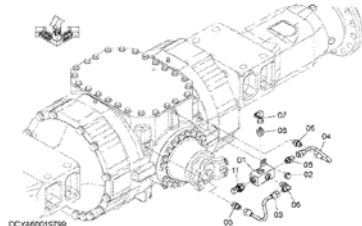

DCY480016759

.....p.49

REAR AXLE

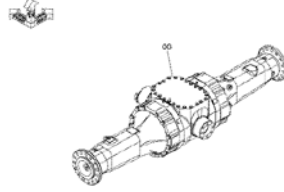

DCY480000913

.....p.51

REAR AXLE PARTS

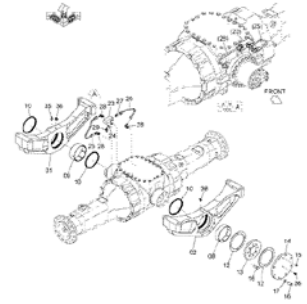

DCY480016762

.....p.53

AXLE SUPPORT (1)

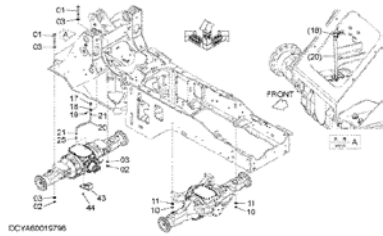

DCY480016756

.....p.55

AXLE SUPPORT (2)

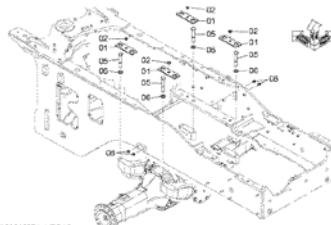

DCY480012614_NDR40

.....p.57

OSCILLATION STOPPER (10 DEG.)

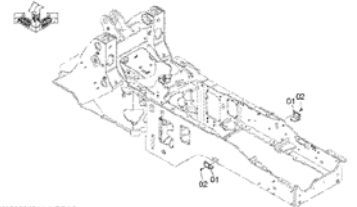

DCY480004214_NDR40

.....p.59

RADIAL TIRE (MICHELIN)

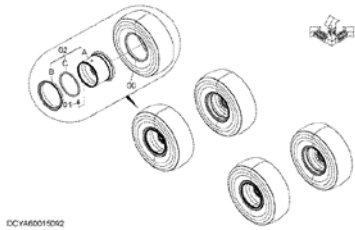

DCV46001502

.....p.61

RADIAL TIRE (BRIDGESTONE)

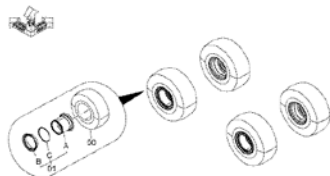

DCV46001505

.....p.63

TIRE SUPPORT

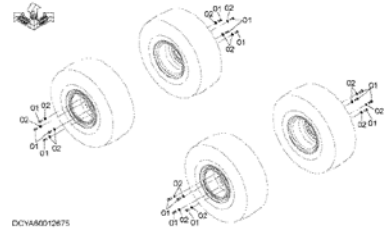

DCV460012675

.....p.65

FRONT FRAME (WITH LIFTING LUG)

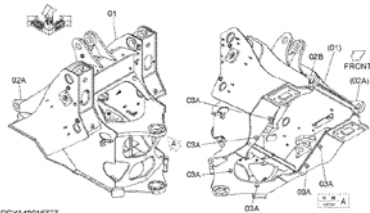

DCV460016777

.....p.67

REAR FRAME (WITH LIFTING LUG)

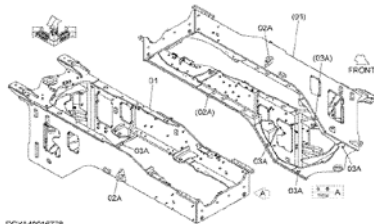

DCV460016778

.....p.69

FRAME PARTS (1)

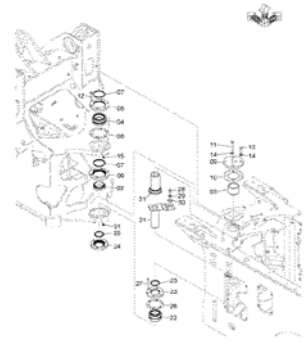

DCV46001984

.....p.71

FRAME PARTS (2)

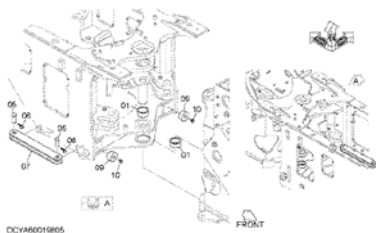

DCV46001985

.....p.73

COUNTERWEIGHT

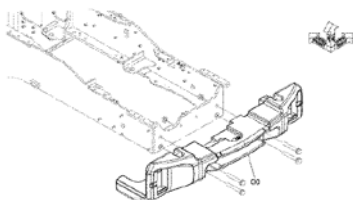

DCV460014297

.....p.75

COUNTERWEIGHT SUPPORT

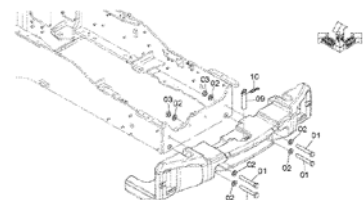

DCV460015013

.....p.77

ENGINE COVER

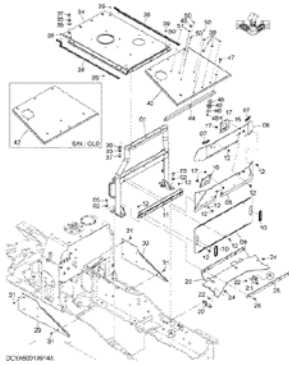

DCY46013471

.....p.79

RADIATOR COVER

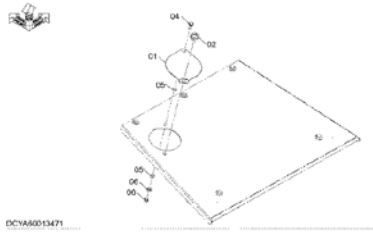

DCY46013471

.....p.81

REAR GRILL

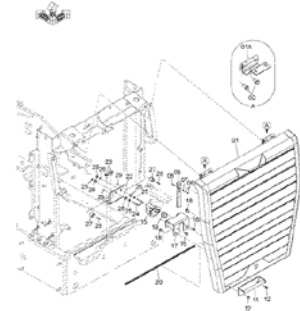

DCY46013475

.....p.83

GAS SPRING (REAR GRILL)

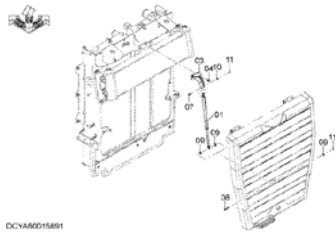

DCY46015851

.....p.85

SIDE PANEL (1)

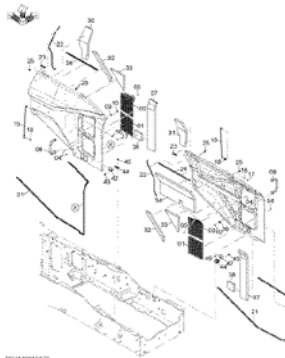

DCY46013472

.....p.87

SIDE PANEL (2)

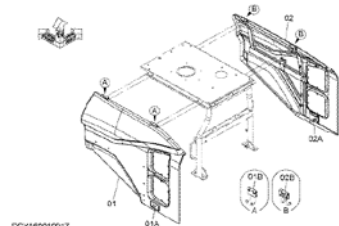

DCY46015817

.....p.89

SIDE PANEL (3)

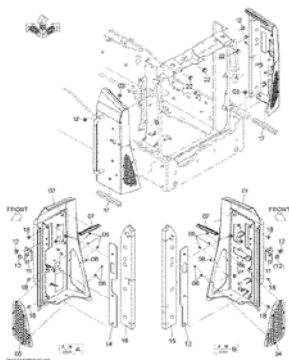

DCY46013473

.....p.91

GAS SPRING

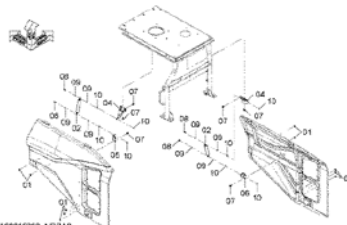

DCY46015853_ND840

.....p.93

GAS SPRING (WITH FULL REAR FENDER)

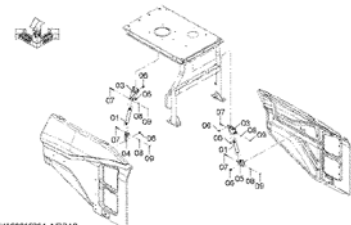

DCY46015854_ND840

.....p.95

FENDER

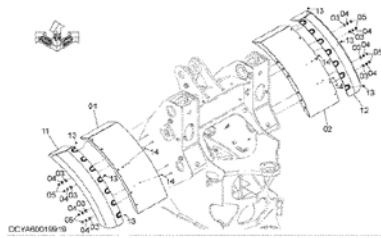

DCY46001919

.....p.97

FLOOR BOARD (1)

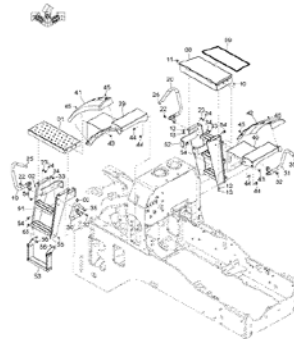

DCY46021920

.....p.99

* TOOL BOX

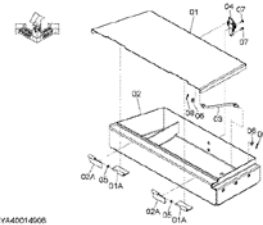

DCY460014606

.....p.101

FLOOR BOARD (2)

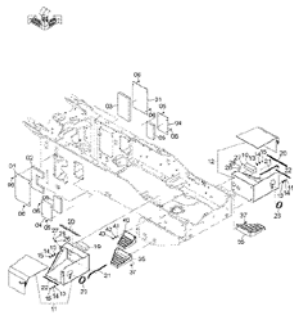

DCY46021921

.....p.103

* BATTERY BOX (L)

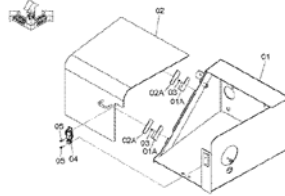

DCY460018108

.....p.105

* BATTERY BOX (R)

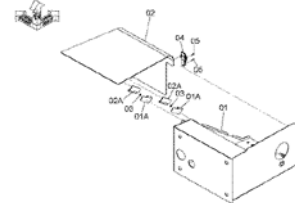

DCY460018109

.....p.107

MUD GUARD



DCY46021925

.....p.109

FULL REAR FENDER

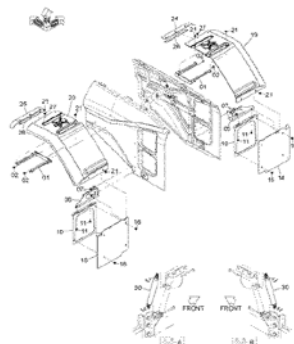

DCY46021927

.....p.111

FRONT FRAME COVER

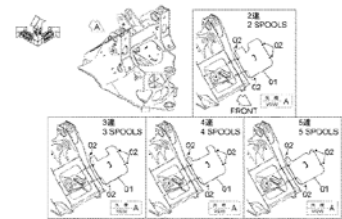

DCY460015602

.....p.113

WITHOUT MIRROR PARTS

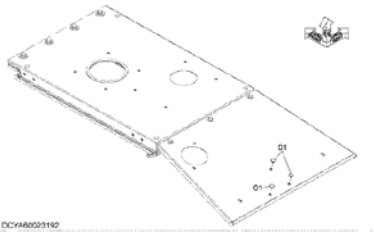

.....p.115

HANDRAIL (FRONT)

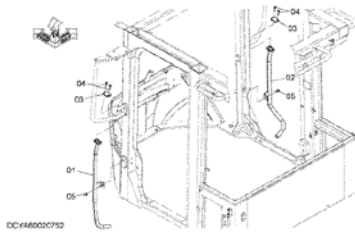

.....p.117

HANDRAIL (REAR)

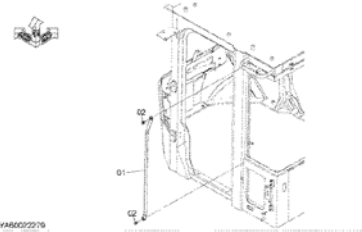

.....p.119

CAB GROUP

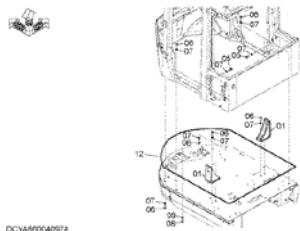

.....p.121

COVER (MAT)

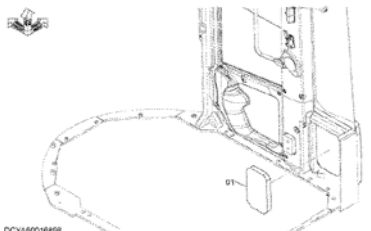

.....p.123

FRONT CONSOLE (1)

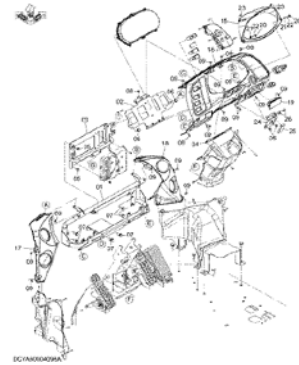

.....p.125

FRONT CONSOLE (2)

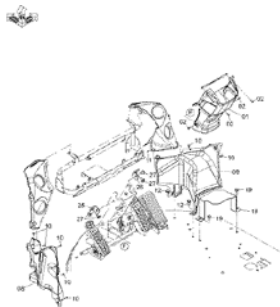

.....p.127

FLOOR PARTS (REAR CONSOLE)

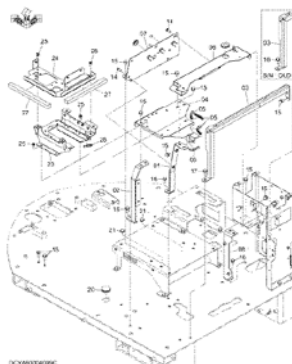

.....p.129

REAR CONSOLE (1)

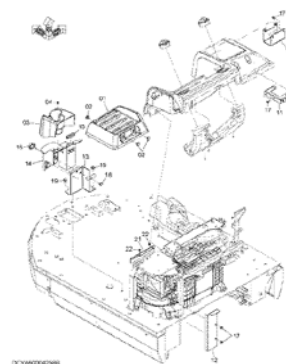

.....p.131

REAR CONSOLE (2)

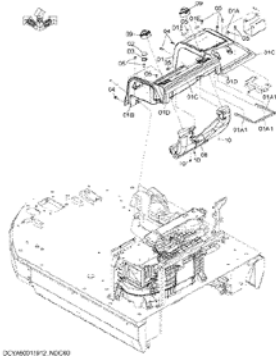

DCYA6001912_ND000

.....p.133

RADIO

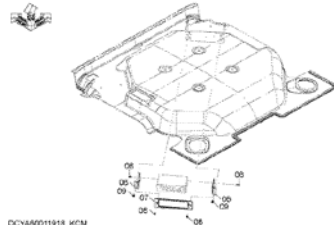

DCYA60011913_KCM

.....p.135

RADIO (NA EXPORT)

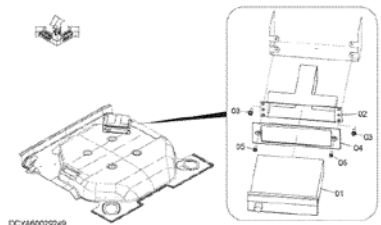

DCYA60002049

.....p.137

WITHOUT RADIO PARTS

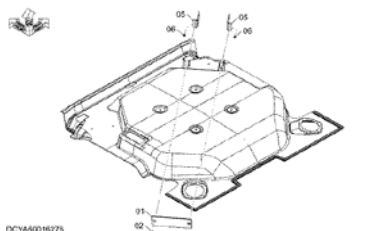

DCYA60016275

.....p.139

REARVIEW MIRROR

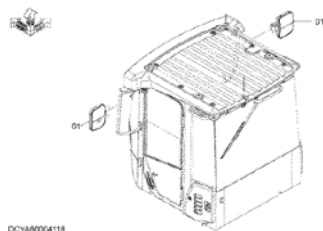

DCYA60004118

.....p.141

FLOOR

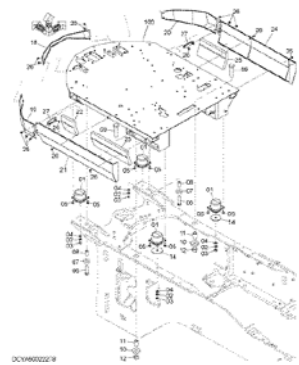

DCYA60002219

.....p.143

RIGHT CONSOLE (1)

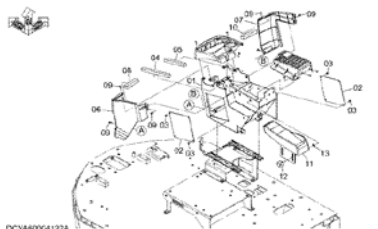

DCYA60004122A

.....p.145

RIGHT CONSOLE (2)

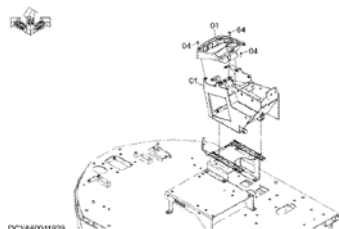

DCYA60011929

.....p.147

WITHOUT RIGHT CONSOLE SLIDER PARTS

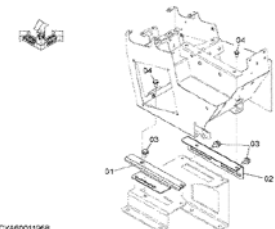

DCYA60011968

.....p.149

STEERING COLUMN

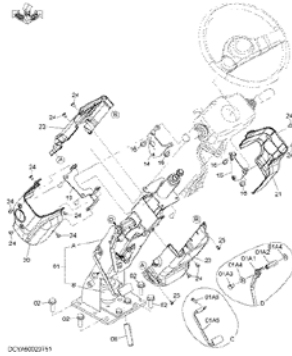

DCYA8002191

.....p.151

STEERING WHEEL

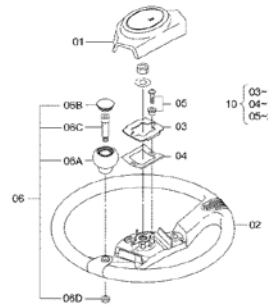

DCYA8001194Z

.....p.153

SEAT BASE

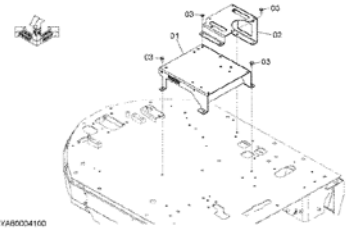

DCYA80034100

.....p.155

SEAT BASE PARTS (SEARS)

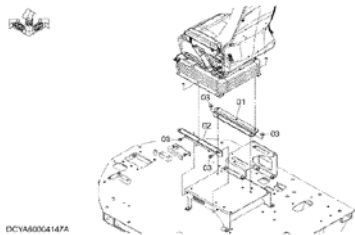

DCYA80034147A

.....p.157

DUCT (CAB)(1)

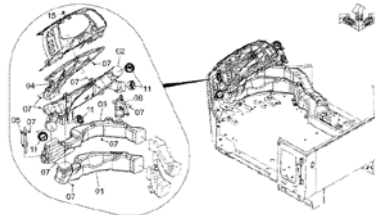

DCYA80034251A

.....p.159

DUCT (CAB)(2)

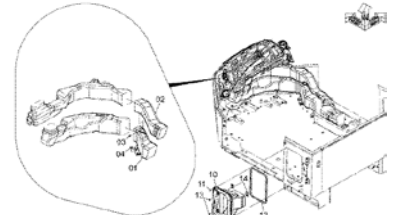

DCYA80011950

.....p.161

DUCT (FILTER)

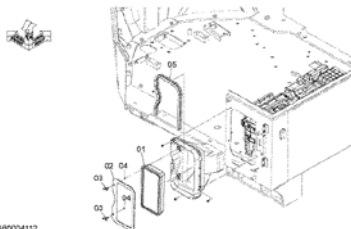

DCYA80034110

.....p.163

DUCT (DOUBLE FILTER)

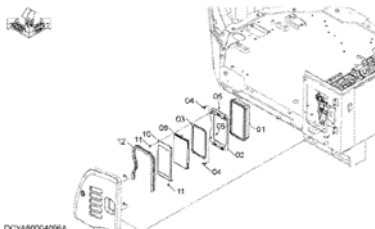

DCYA80034091A

.....p.165

DUCT (PRE-FILTER)

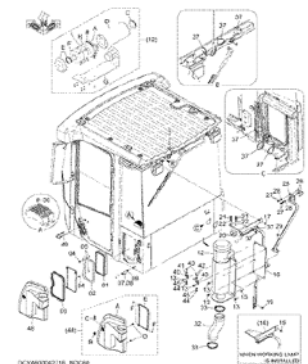

DCYAB00216_P009

.....p.167

CONTROLLER (AIR-CONDITIONER)

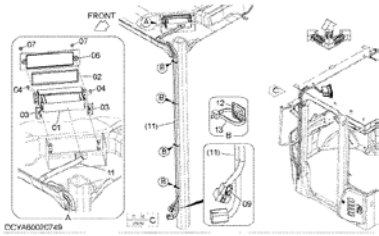

.....p.171

WASHER TANK

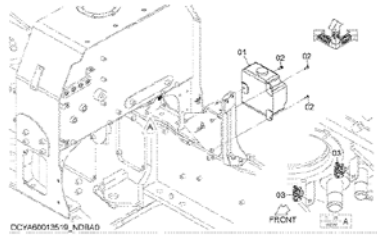

.....p.173

AIR-CONDITIONER (1)

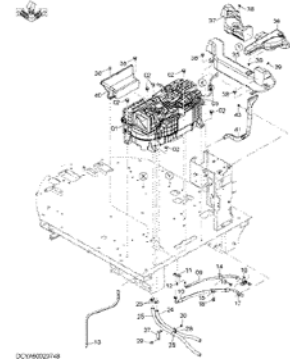

.....p.175

*** AIR-CONDITIONER UNIT**

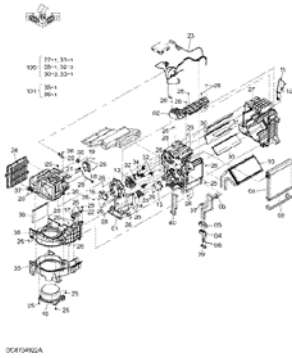

.....p.177

AIR-CONDITIONER (2)

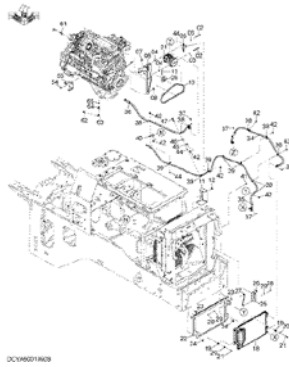

.....p.179

*** CONDENSER UNIT**

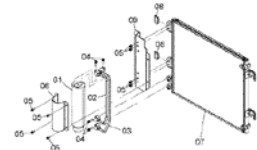

.....p.183

AIR-CONDITIONER PARTS

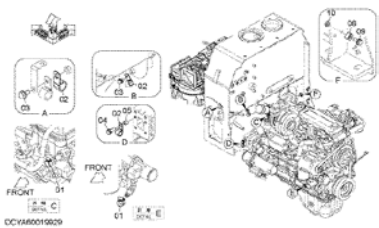

.....p.185

ELECTRIC PARTS (FRONT)

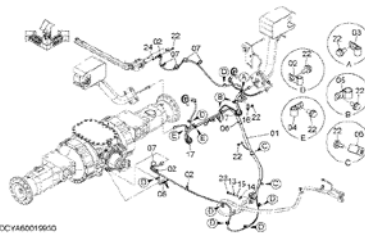

.....p.187

BUCKET AUTO LEVELER

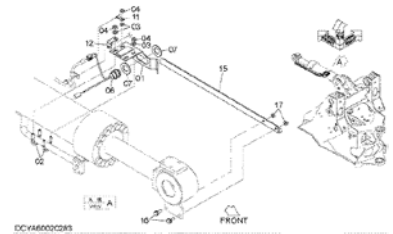

.....p.189

LIFT ARM AUTO LEVELER SYSTEM

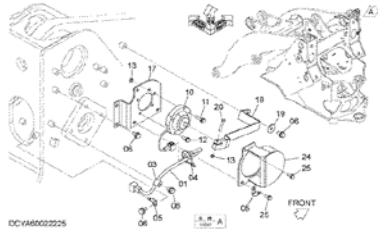

DCY48002225

.....p.191

HONE

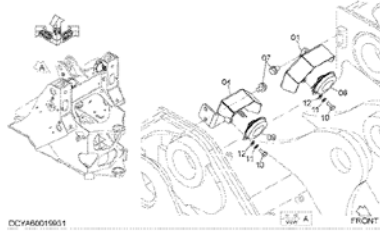

DCY48001901

.....p.193

HEAD LIGHT

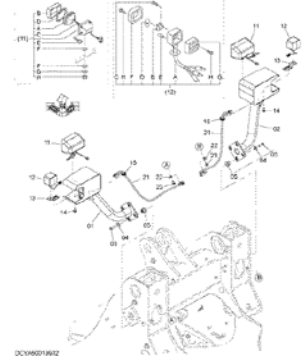

DCY48001902

.....p.195

ELECTRIC PARTS (1)(REAR)

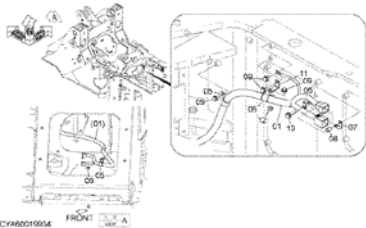

DCY48001904

.....p.197

ELECTRIC PARTS (2)(REAR)

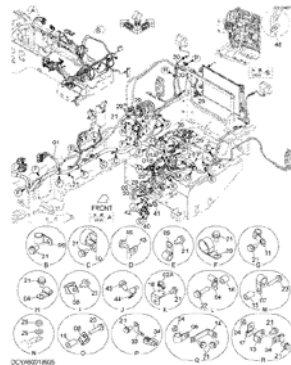

DCY48001909

.....p.199

ELECTRIC PARTS (3)(REAR)

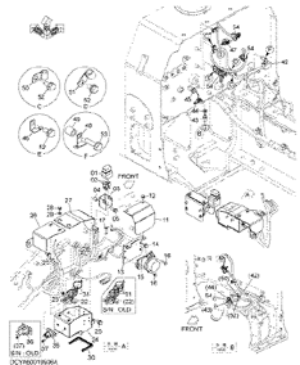

DCY48001906

.....p.201

ELECTRIC PARTS (4)(REAR)

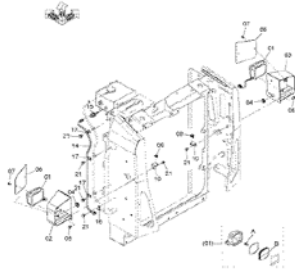

DCY48002005

.....p.203

ELECTRIC PARTS (5)(REAR)

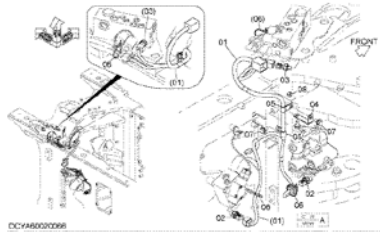

DCY48002006

.....p.205

ELECTRIC PARTS (6)(REAR)

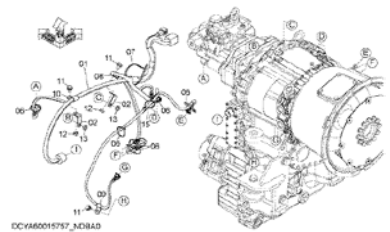

DCY48001577_N03A0

.....p.207

ELECTRIC PARTS (7)(REAR)

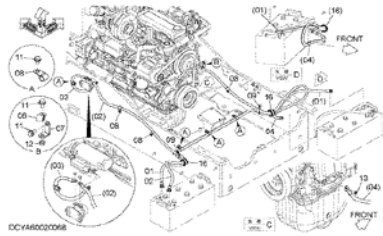

DCY46002068

.....p.209

ELECTRIC PARTS (REAR)(CLIP)

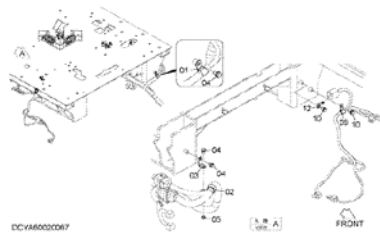

DCY46002067

.....p.211

LARGE CAPACITY BATTERY

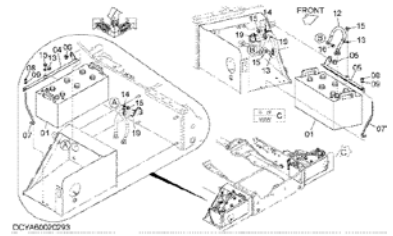

DCY46002069

.....p.213

BATTERY SWITCH

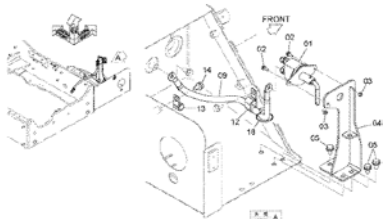

DCY46002078

.....p.215

REVERSE BUZZER

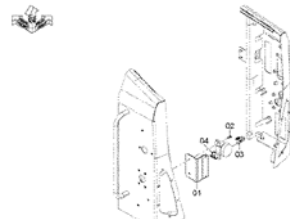

DCY46002079

.....p.217

EMERGENCY STEERING PARTS

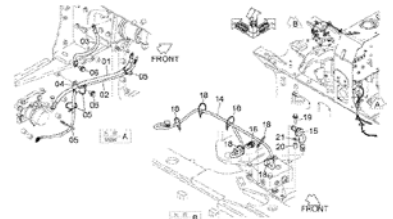

DCY46002097

.....p.219

ELECTRIC PARTS (1)(FRONT CONSOLE)

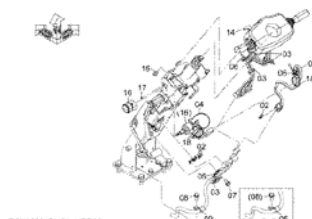

DCY46001510A_NDR3A3

.....p.221

ELECTRIC PARTS (2)(FRONT CONSOLE)

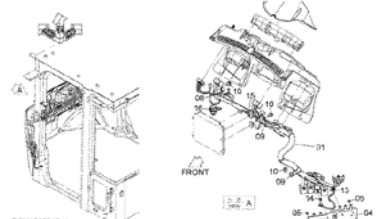

DCY46002101

.....p.223

ELECTRIC PARTS (3)(FRONT CONSOLE)

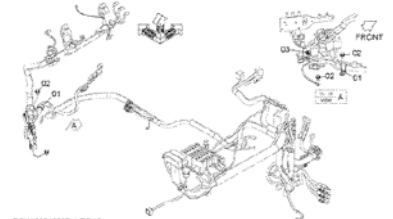

DCY46001997_NDR3A0

.....p.225

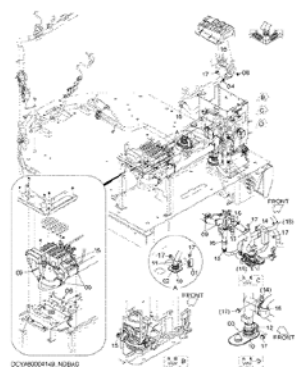
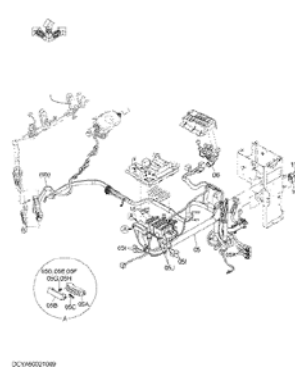
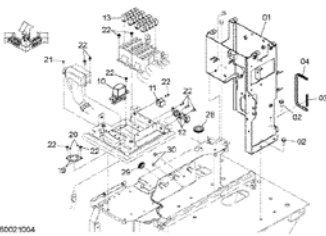
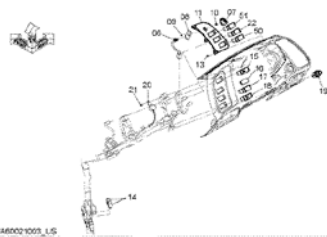
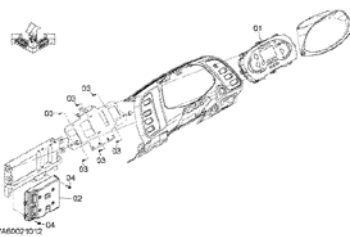
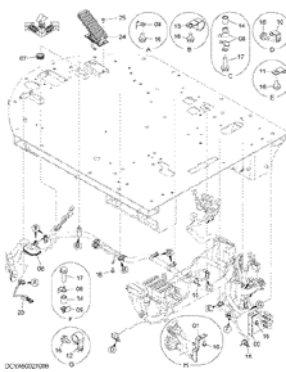
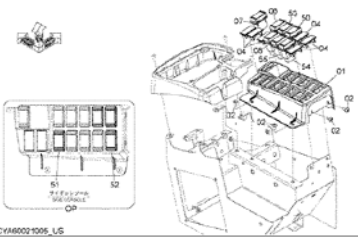
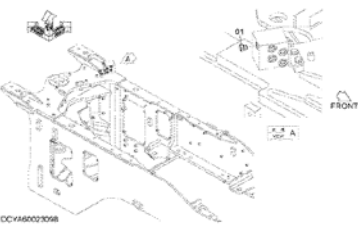
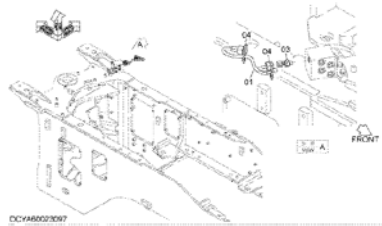
| | | |
|--|--|---|
| <p>ELECTRIC PARTS (1)(REAR CONSOLE)</p>  <p>DCV4600148_N02B0</p> <p>.....p.227</p> | <p>ELECTRIC PARTS (2)(REAR CONSOLE)</p>  <p>DCV4600109</p> <p>.....p.229</p> | <p>ELECTRIC PARTS (3)(REAR CONSOLE)</p>  <p>DCV46001054</p> <p>.....p.231</p> |
| <p>ELECTRIC PARTS (STEERING COLUMN)</p>  <p>DCV46001005_LS</p> <p>.....p.233</p> | <p>ELECTRIC PARTS (MONITOR)</p>  <p>DCV46001012</p> <p>.....p.235</p> | <p>ELECTRIC PARTS (FLOOR)</p>  <p>DCV4600109</p> <p>.....p.237</p> |
| <p>ELECTRIC PARTS (RIGHT CONSOLE)</p>  <p>DCV46001006_LS</p> <p>.....p.239</p> | <p>ELECTRIC PARTS (WITHOUT RIDE CONTROL)</p>  <p>DCV46001006</p> <p>.....p.241</p> | <p>ELECTRIC PARTS (WITH RIDE CONTROL)</p>  <p>DCV46001007</p> <p>.....p.243</p> |

START SWITCH

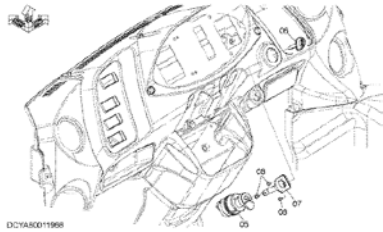

.....p.245

CONTROLLER (MC)

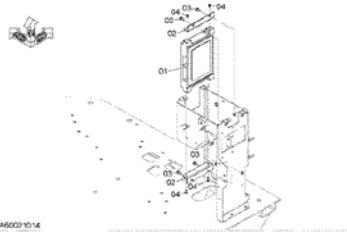

.....p.247

CONTROLLER (TRANSMISSION)

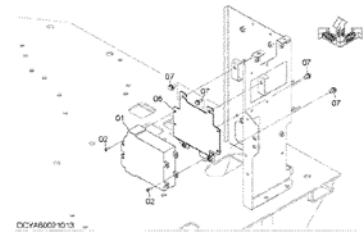

.....p.249

CONTROLLER (MOBILE COMMUNICATIONS)

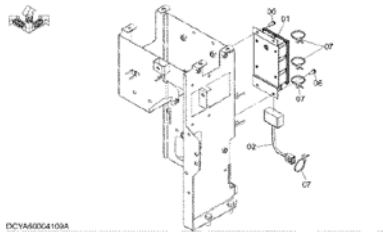

.....p.251

CONTROLLER (SATELLITE COMMUNICATIONS)

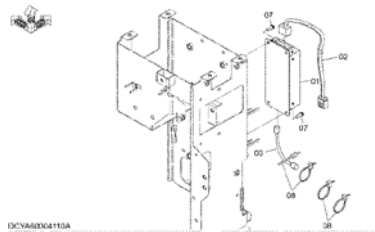

.....p.253

12V POWER UNIT

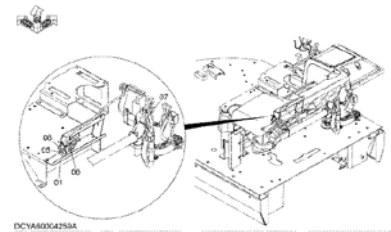

.....p.255

12V POWER UNIT (NA EXPORT)

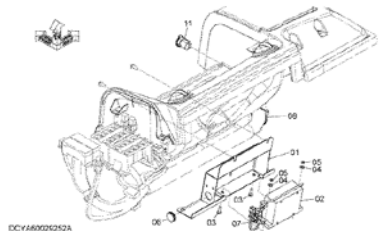

.....p.257

WORK LIGHT (CAB FRONT)

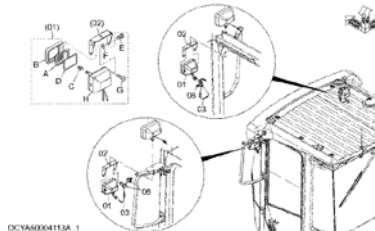

.....p.259

WORK LIGHT HARNESS (CAB FRONT)

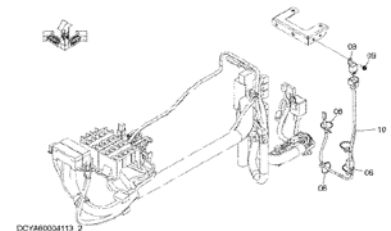

.....p.261

WORK LIGHT (CAB REAR)

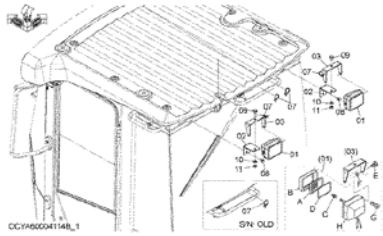

.....p.263

WORK LIGHT HARNESS (CAB REAR)

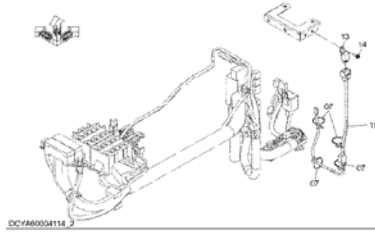

.....p.265

WORK LIGHT HARNESS

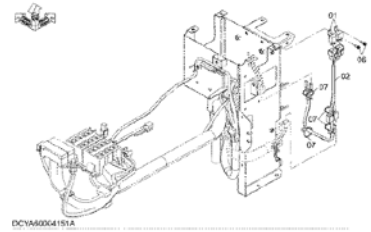

.....p.267

REAR COMBINATION LAMP BRACKET

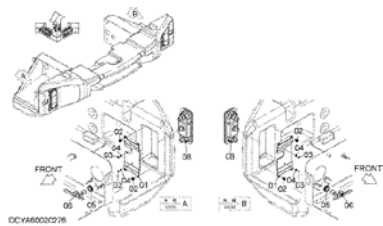

.....p.269

ELECTRIC PARTS (RADIO)(FLOOR)

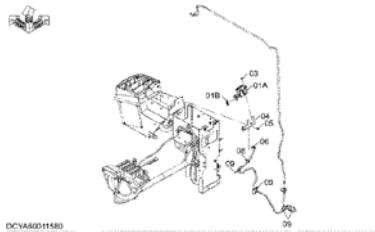

.....p.271

SHUTDOWN SWITCH

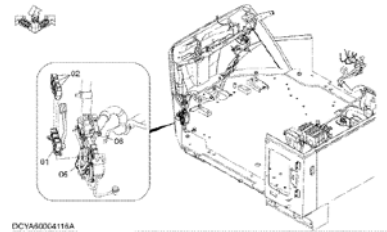

.....p.273

REAR CAMERA

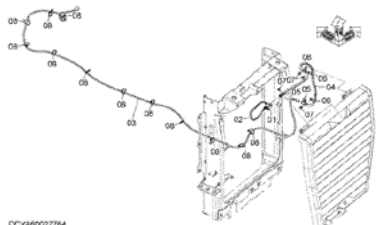

.....p.275

BACK MONITOR

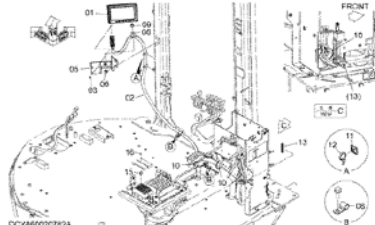

.....p.277

WITHOUT BACK MONITOR

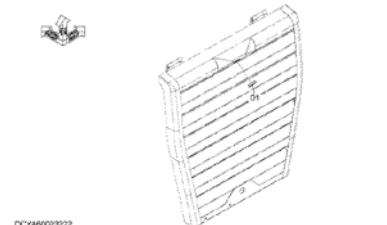

.....p.279

PUMP DEVICE

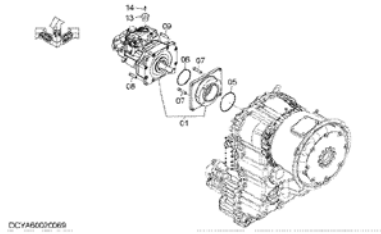

DCY48002068

.....p.281

ADAPTER (PUMP)

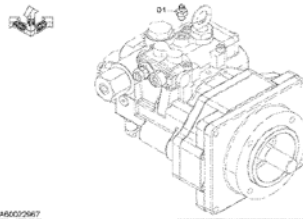

DCY48002067

.....p.283

TEE (PUMP)

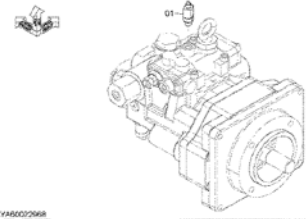

DCY48002068

.....p.285

SIDE BRANCH PIPING

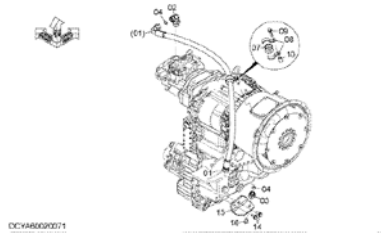

DCY48002071

.....p.287

CONTROL VALVE

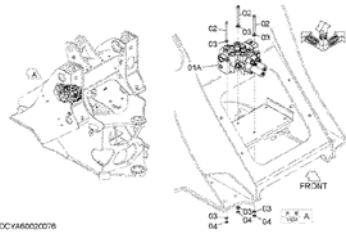

DCY48002076

.....p.289

WITHOUT RIDE CONTROL PARTS

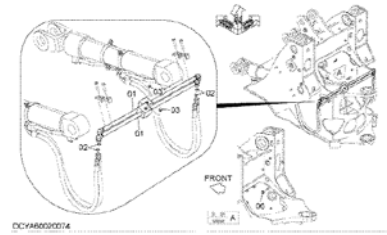

DCY48002074

.....p.291

RIDE CONTROL PARTS

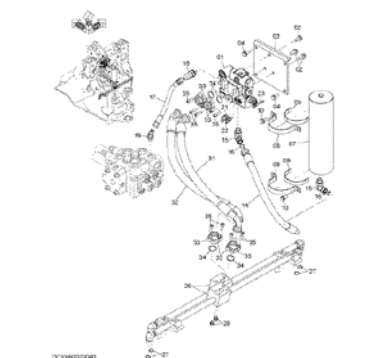

DCY48002080

.....p.293

MAIN PIPING (1)

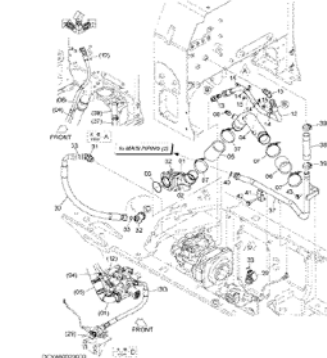

DCY48002070

.....p.295

MAIN PIPING (2)

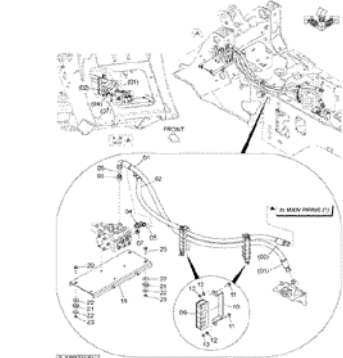

DCY48002072

.....p.297

MAIN PIPING (3)

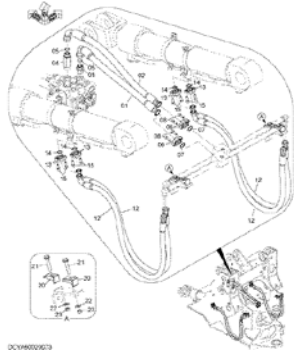

DCY46002073

.....p.299

MAIN PIPING (4)

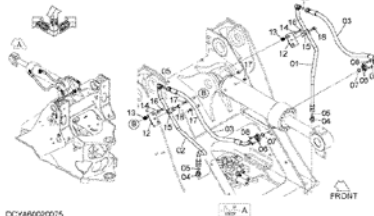

DCY46002075

.....p.301

MAIN PIPING (3 SPOOL)



DCY46002218

.....p.303

MAIN PIPING (3 SPOOLS)(HIGH LIFT ARM)

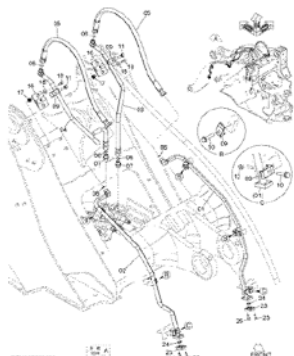

DCY4602084

.....p.305

PILOT PIPING (1)

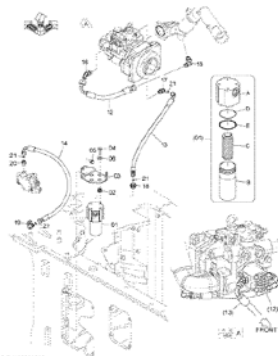

DCY4602082

.....p.307

PILOT PIPING (2)

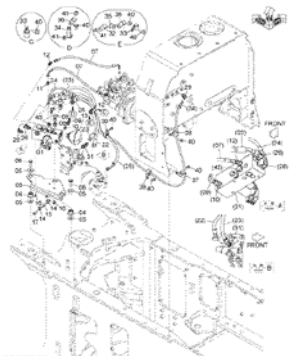

DCY4602083

.....p.309

PILOT PIPING (3)

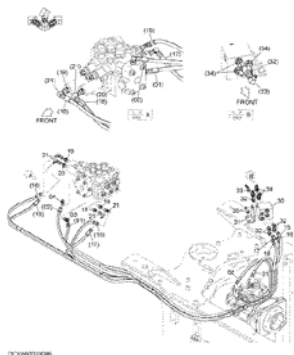

DCY4602086

.....p.313

PILOT PIPING (4)

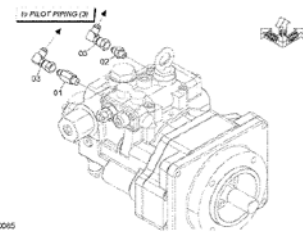

DCY4602095

.....p.315

PILOT PIPING (WITH RIDE CONTROL)

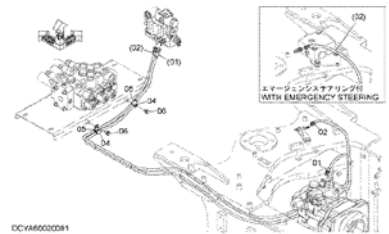

DCY4602081

.....p.317

PILOT PIPING (WITHOUT EMERGENCY STEERING)

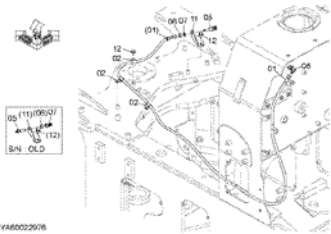

DCY46002936

.....p.319

PILOT PIPING (HOSE PROTECTOR)

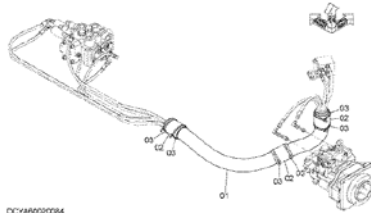

DCY46002934

.....p.321

PILOT PIPING PARTS

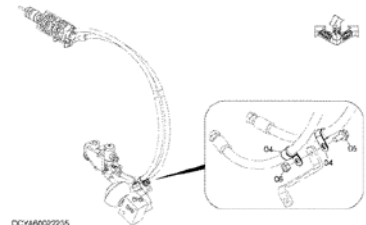

DCY46002935

.....p.323

PILOT PIPING PARTS (2 SPOOL)

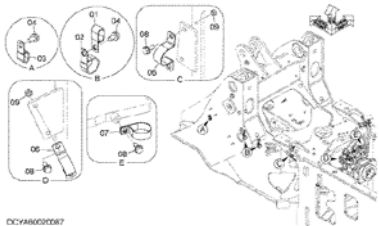

DCY46002937

.....p.325

PILOT HOSE COVER

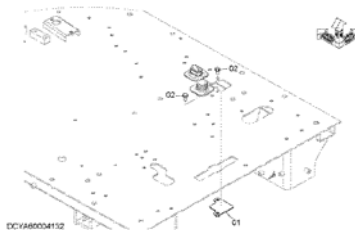

DCY460004132

.....p.327

MULTI-FUNCTION LEVER

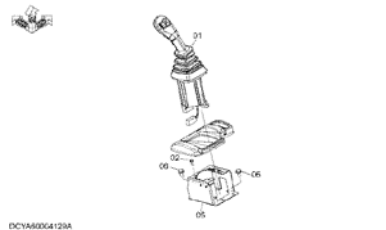

DCY460004128A

.....p.329

PILOT PIPING (MULTI-FUNCTION LEVER)

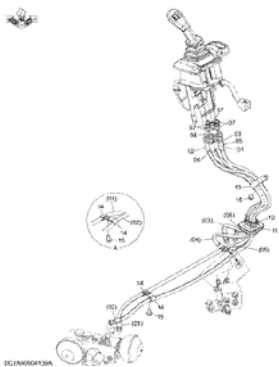

DCY460004128A

.....p.331

MULTI-FUNCTION LEVER HARNESS (WITHOUT LIFT ARM AUTO LEVELER)

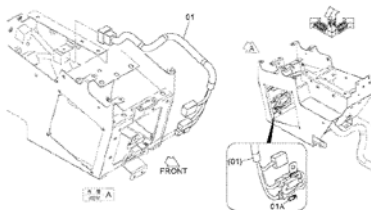

DCY460022524

.....p.333

MULTI-FUNCTION LEVER HARNESS (WITH LIFT ARM AUTO LEVELER)

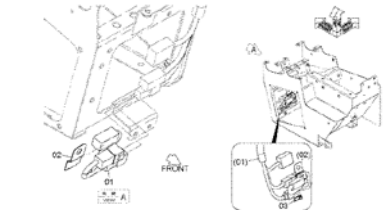

DCY460022577

.....p.335

MULTI-FUNCTION LEVER PARTS

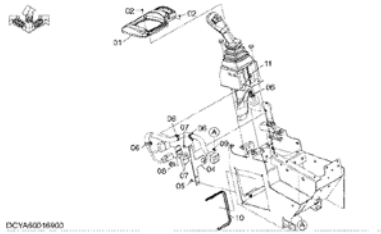

DCYA800H600

.....p.337

ADAPTER (MULTI-FUNCTION LEVER)

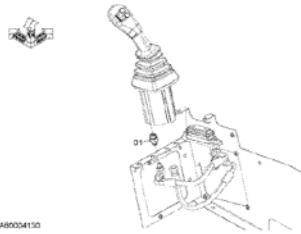

DCYA800D4130

.....p.339

WORK LEVER

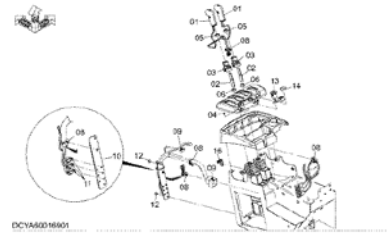

DCYA800H601

.....p.341

PILOT PIPING (WORK LEVER)

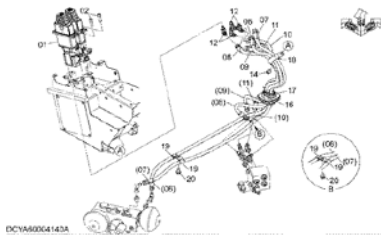

DCYA800G4143A

.....p.343

ELBOW (WORK LEVER)

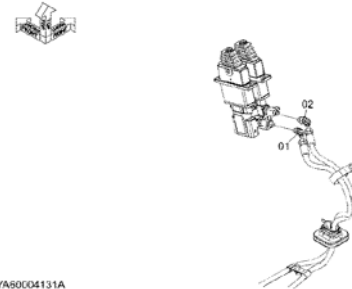

DCYA800D4131A

.....p.345

WORK LEVER HARNESS (WITHOUT LIFT ARM AUTO LEVELER)

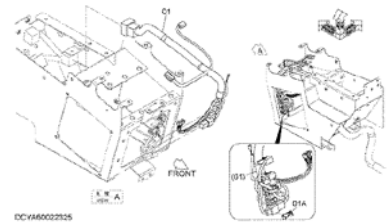

DCYA800Z2125

.....p.347

WORK LEVER HARNESS (WITH LIFT ARM AUTO LEVELER)

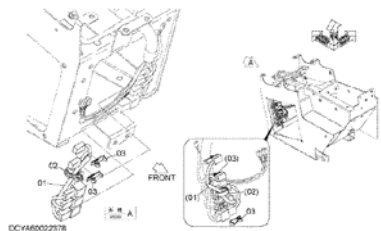

DCYA800Z2178

.....p.349

LEVER COVER

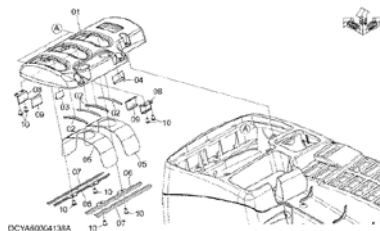

DCYA800G4138A

.....p.351

RUBBER (WORK LEVER)

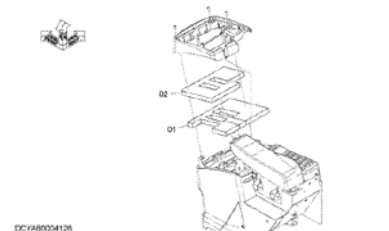

DCYA800D4126

.....p.353

LEVER COVER CAP

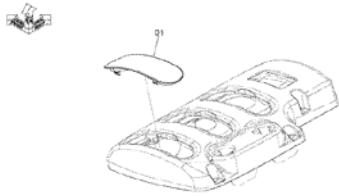

DCYA80004124

.....p.355

FNR SWITCH

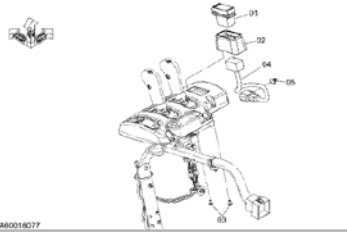

DCYA80018077

.....p.357

RIGHT CONSOLE POCKET

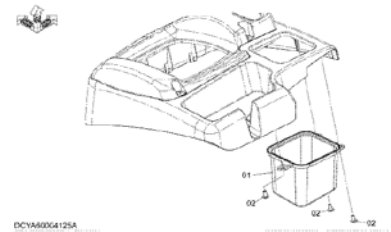

DCYA80004125A

.....p.359

AUX LEVER (OUTSIDE)

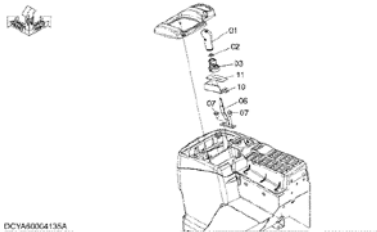

DCYA80004135A

.....p.361

PILOT PIPING (MULTI-FUNCTION LEVER, AUX LEVER)(OUTSIDE)

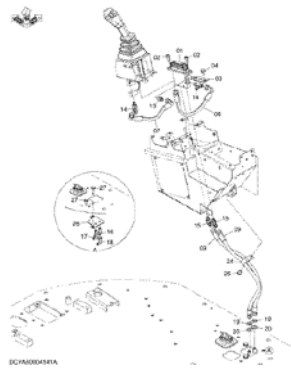

DCYA8000414A

.....p.363

AUX LEVER (INSIDE)

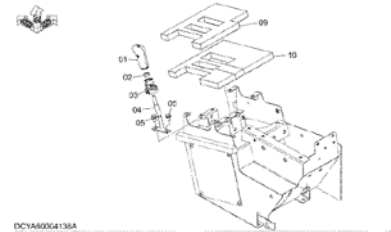

DCYA80004135A

.....p.365

PILOT PIPING (AUX LEVER)(INSIDE)

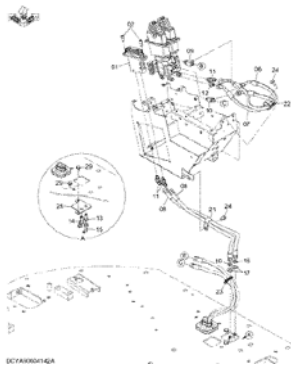

DCYA8000414A

.....p.367

AUX LEVER COVER PARTS (INSIDE)

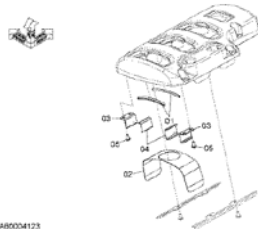

DCYA80004123

.....p.369

PILOT PIPING (AUX LEVER)(OUTSIDE)

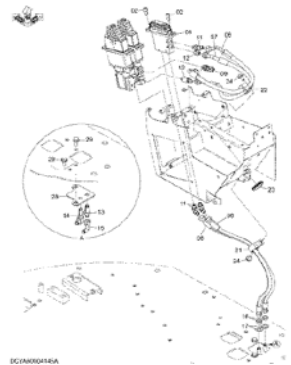

DCYA8000414A

.....p.371

AUX JOYSTICK LEVER

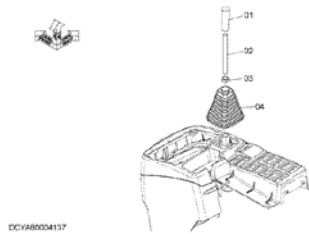

.....p.373

PILOT PIPING (MULTI-FUNCTION LEVER, AUX JOYSTICK LEVER)

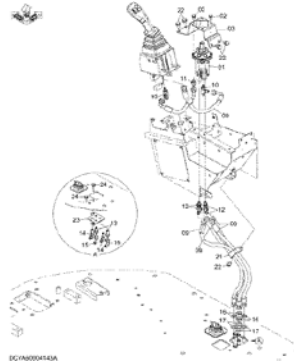

.....p.375

AUX LEVER (INSIDE, OUTSIDE)

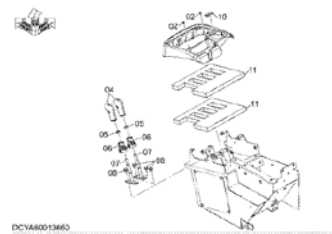

.....p.377

PILOT PIPING (AUX LEVER)(INSIDE, OUTSIDE)

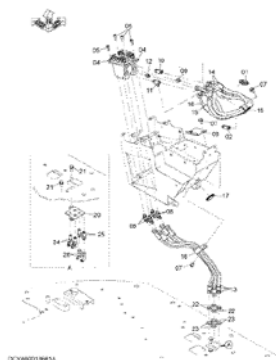

.....p.379

WORK LEVER, AUX LEVER COVER

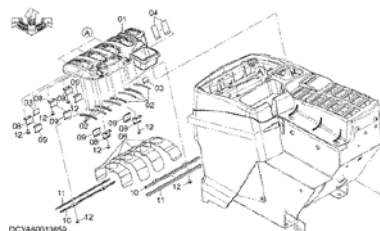

.....p.381

PILOT PIPING (WORK LEVER, AUX JOYSTICK LEVER)

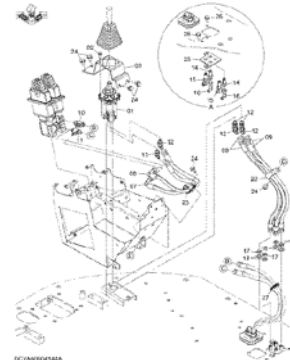

.....p.383

RUBBER (WORK LEVER, AUX JOYSTICK LEVER)

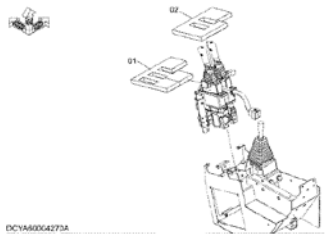

.....p.385

OIL TANK

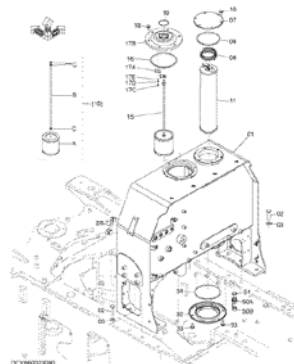

.....p.387

OIL TANK PARTS (1)

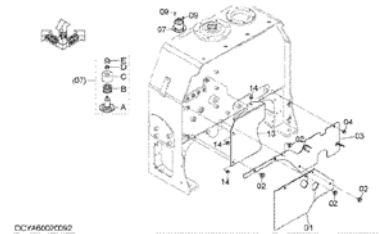

.....p.389

OIL TANK PARTS (2)

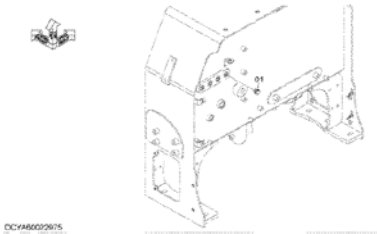

.....p.391

STEERING PARTS (STEERING CYLINDER)

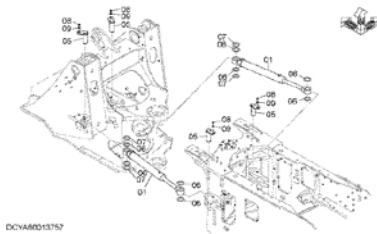

.....p.393

STEERING PIPING (1)

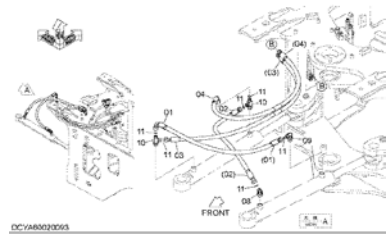

.....p.395

STEERING PIPING (2-1)

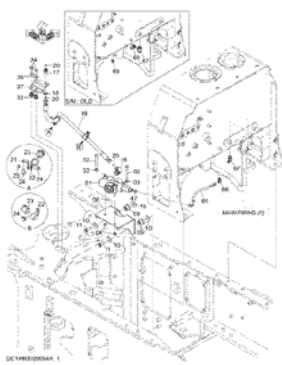

.....p.397

STEERING PIPING (2-2)

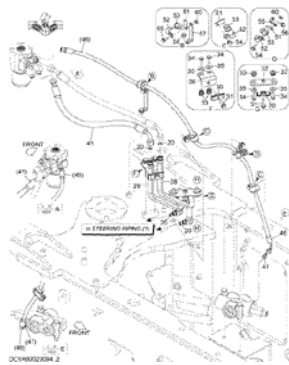

.....p.399

STEERING PIPING (3)

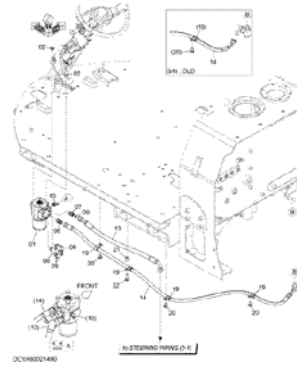

.....p.401

STEERING PIPING (4)

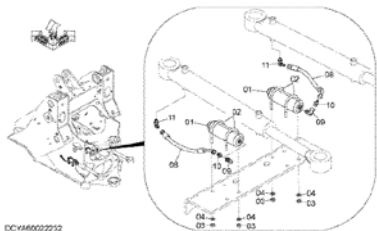

.....p.403

STEERING PIPING (WITHOUT EMERGENCY STEERING)

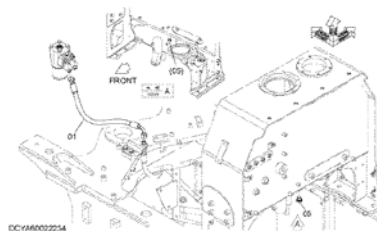

.....p.405

STEERING PIPING (WITH EMERGENCY STEERING)(WITH RIDE CONTROL)

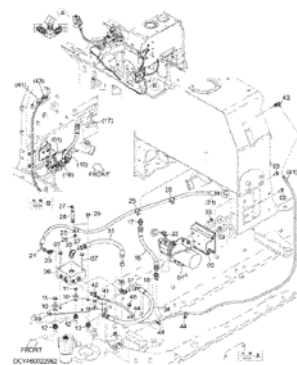

.....p.407

STEERING PIPING (WITH EMERGENCY STEERING)(WITHOUT RIDE CONTROL)

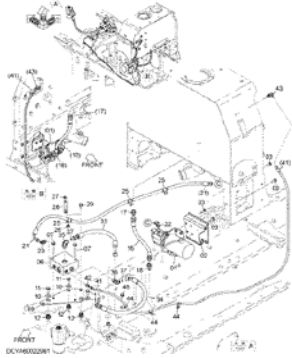

.....p.409

BRAKE PEDAL CONTROL

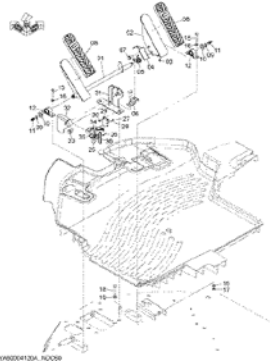

.....p.411

FLOOR MAT

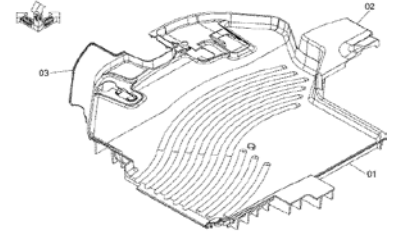

DCYA40003636

.....p.413

BRAKE (LINKAGE)

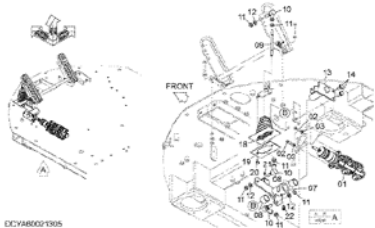

DCYA80021595

.....p.415

BRAKE PIPING (1)

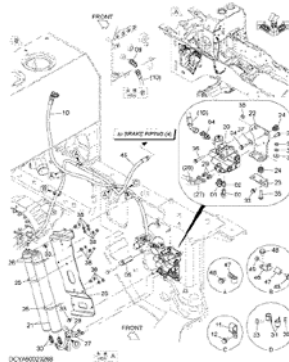

DCYA8002298

.....p.417

BRAKE PIPING (2)

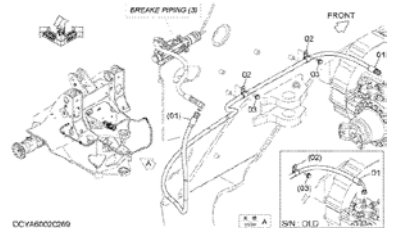

DCYA8002299

.....p.419

BRAKE PIPING (3)

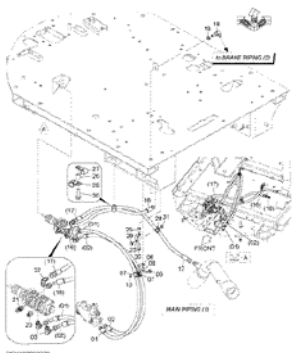

DCYA8002270

.....p.421

BRAKE PIPING (4)

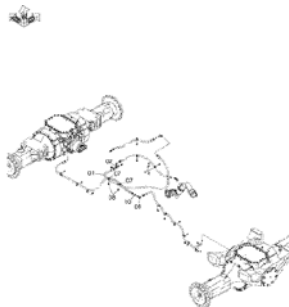

DCYA8002288

.....p.423

PARKING BRAKE

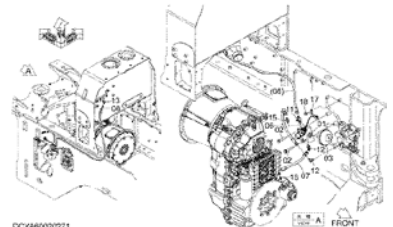

DCYA8002271

.....p.425

LUBRICATE PIPING (1)

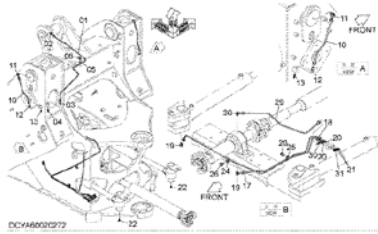

.....p.427

LUBRICATE PIPING (2)

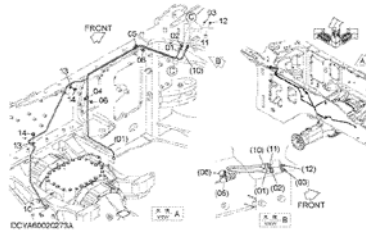

.....p.429

LIFT ARM CYLINDER

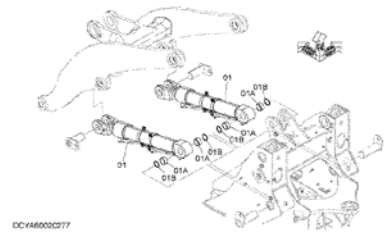

.....p.431

BUCKET CYLINDER

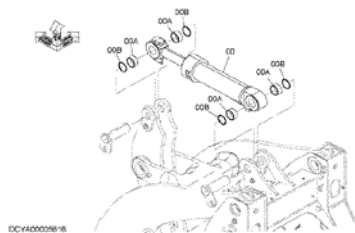

.....p.433

BUCKET CYLINDER GUARD

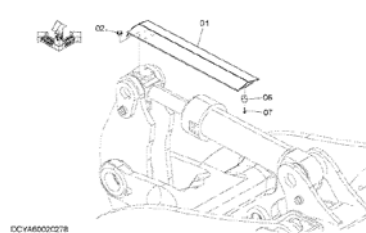

.....p.435

LIFT ARM

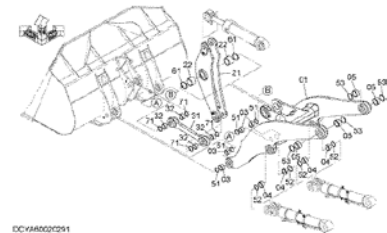

.....p.437

LIFT ARM (3 SPOOL)

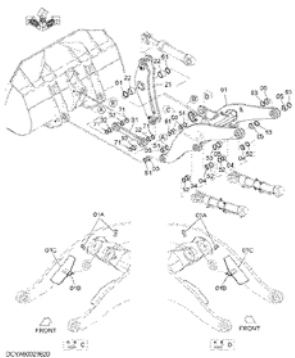

.....p.439

LIFT ARM PARTS (1)

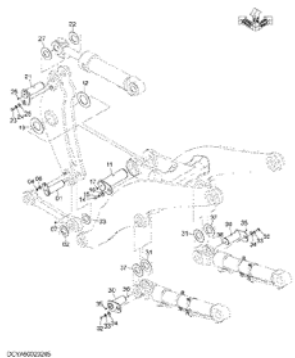

.....p.441

LIFT ARM PARTS (2)



.....p.443

LIFT ARM PARTS (3)

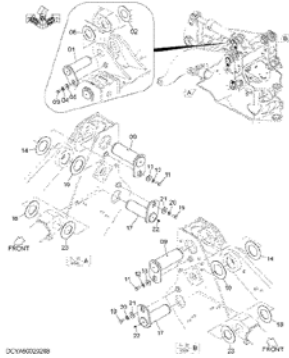

DCY4600208

.....p.445

HIGH LIFT ARM (3 SPOOL)

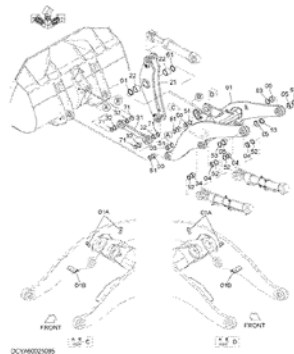

DCY4600209

.....p.447

WITHOUT LICENCE PLATE PARTS

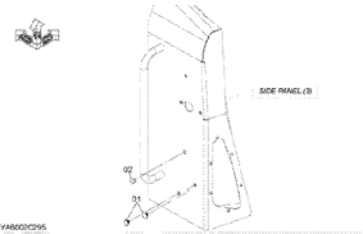

DCY4600205

.....p.449

TOOLS

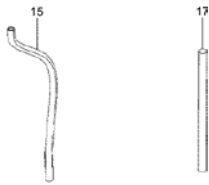

DCYA60017335A

.....p.451

* DRAIN HOSE (HYDRAULIC OIL)

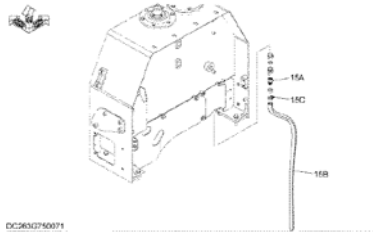

DCY630250071

.....p.453

NAME PLATE PARTS

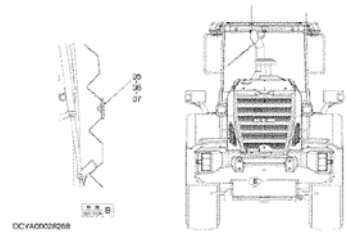

DCY46003028

.....p.455

NAME PLATE (FRONT)

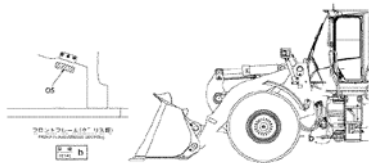

DCY46004023_KCM

.....p.457

NAME PLATE (REAR)

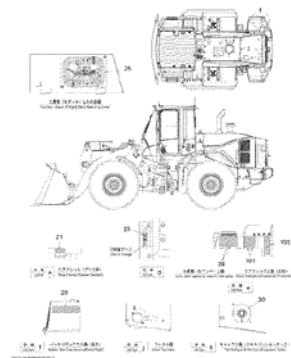

DCY4600207

.....p.459

NAME PLATE (CAB)

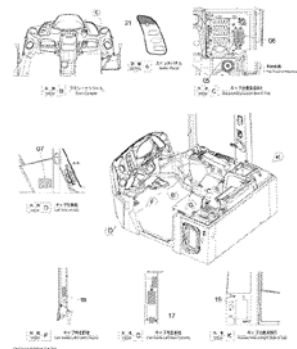

DCY4600113

.....p.461

NAME PLATE (WITH LIFTING LUG)

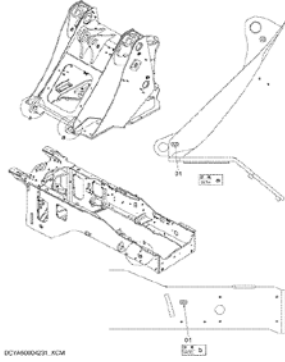

.....p.463

NAME PLATE (MULTI-FUNCTION LEVER)

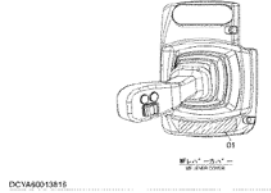

.....p.465

NAME PLATE (WORK LEVER, AUX LEVER)

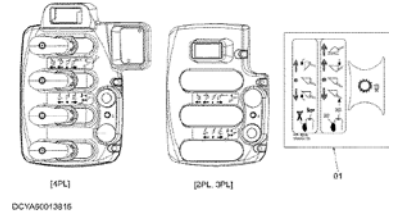

.....p.467

NAME PLATE (BATTERY DISCONNECT)

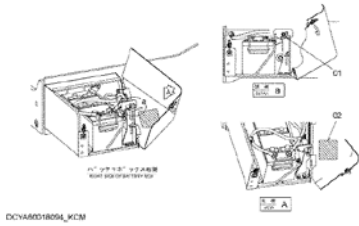

.....p.469

PARTS NAME INDEX

PARTS NAME INDEX

| | PART NAME | PAGE | | PART NAME | PAGE | | |
|----------------|-----------------|----------------------------|-----------------|-------------------|----------------------------|----------------|-----------------|
| A | ACCUMULATOR | 320,388 | C | COVER | 2,8,12,24,30,34,38,54... | | |
| | ADAPTER | 294,310,404,418,426 | | COVER,BRAKE | 412 | | |
| | ADAPTER,S | 2,24,25,28,44,56,168... | | COVER,ENGINE | 80 | | |
| | ADD.FRAME | 20,42,50,54,284,296,298... | | COVER,PIPE | 30 | | |
| | ALTERNATOR | 2 | | COVER,REAR | 80 | | |
| | ARM,LIFT | 438,440,448 | | COVER,SIDE | 90,92 | | |
| | ASHTRAY | 126 | | CUSHION,RUBBER | 80,84,104,144,196,298... | | |
| | ASSY,HOSE | 320,408,410 | | CYL.,BUCKET | 434 | | |
| | ASSY,TIRE | 62,64 | | CYL.,LIFT | 432 | | |
| | AXLE,FRONT | 48 | | CYL.,STEERING | 394 | | |
| | AXLE,REAR | 52 | | CYLINDER | 169 | | |
| | B | BAND | | 84 | D | DECAL | 278,460,464,470 |
| | | BAR,LOCK | | 74 | | DECK | 100 |
| BASE | | 126 | DIAL | 234 | | | |
| BATTERY | | 214 | DIODE | 230 | | | |
| BEARING | | 72 | DISPLAY | 278 | | | |
| BELT | | 2 | DOOR | 178 | | | |
| BELT,V | | 180 | DUCT | 134,160,162,176 | | | |
| BLOCK | | 50,54 | DUCT,AIR | 36,38 | | | |
| BLOCK,MANIFOLD | | 314 | E | ELBOW | 44,181,402 | | |
| BODY | | 196,260,264,388,390 | | ELBOW,S | 18,20,42,50,54,288,294... | | |
| BOLT | | 2,6,8,10,12,24,40,46... | | ELEMENT | 390 | | |
| BOLT,EYE | | 6,82 | | ELEMENT,FILTER | 308,388 | | |
| BOLT,SOCKET | | 20,24,40,278,282,290... | | ENGINE | 2 | | |
| BOLT,U | | 30,84,168,169,190,404,418 | | EVAPORATOR | 178 | | |
| BOLT,W/WASHER | | 6,8,10,12,14,16,18,20... | | F | FAN | 12 | |
| BOLT,WING | | 164,166,168 | FENDER | | 98,100,112 | | |
| BOOT | | 374,416 | FILLER | | 24,42 | | |
| BOWL | | 38 | FILTER | | 2,40,164,166,168,178... | | |
| BOX,BATTERY | | 104,106,108 | FILTER,AIR | | 34,168 | | |
| BOX,FUSE | | 202,230 | FILTER,FUEL | | 2,24 | | |
| BOX,RELAY | | 230 | FILTER,OIL | | 2 | | |
| BOX,TOOL | | 100,102 | FILTER,SUCTION | | 388 | | |
| BRACKET | | 6,10,12,14,20,21,24,28... | FITTING | | 44,54,181,428,430 | | |
| BRACKET,(L) | | 128 | FITTING,GREASE | | 72,412,416,428,430,442... | | |
| BRACKET,(R) | | 128 | FLANGE | | 72,304,306 | | |
| BREATHER,AIR | | 25,42,44,56,282,390 | FLANGE,SPLIT | | 294,300,302 | | |
| BRG.,UNIT | | 412 | FLASHER | | 230 | | |
| BULB | | 196,204,260,264 | FLOAT | 200 | | | |
| BUSHING | | 24,54,72,74,416,432,434... | FLOOR | 144 | | | |
| BUSHING,RUBBER | | 14,92,104,130,180,188... | FRAME | 8,146,196 | | | |
| BUZZER | | 234 | FRAME,FRONT | 68 | | | |
| C | | CABLE,BATTERY | 210,214,216,220 | FRAME,REAR | 70 | | |
| | | CABLE,CABTYRE | 276 | FUSE | 168,200,230,278 | | |
| | CAMERA | 276 | FUSIBLE-LINK | 202 | | | |
| | CAP | 14,24,36,72,80,126,134... | G | GASKET | 2,16,24,30,196,202,260,264 | | |
| | CAP,RUBBER | 84 | | GAS-SPRING | 94,96,112 | | |
| | CASE | 178,272 | | GAUGE,LEVEL | 14,42,388 | | |
| | CLAMP | 30,118,168,178,192,288... | | GRILLE | 84 | | |
| | CLAMP,HOSE | 14,21,24,30,34,36,38... | | GRIP | 84,152,342,362,366,374,378 | | |
| | CLAMP,PIPE | 21,32,296,300,302,304... | | GROMMET | 24 | | |
| | CLEANER,AIR | 34 | | GUARD | 42,56,436 | | |
| | CLEANER,PRE | 38,168 | | GUARD,FAN | 12 | | |
| | CLIP | 6,14,18,20,21,25,28,30... | | GUIDE | 40 | | |
| | CLIP,BAND | 20,168,172,176,188,192... | | H | HANDRAIL | 88,100,118,120 | |
| | CLIP,HOSE | 14,24,28,168 | HARNESS,WIRE | | 172,178,188,192,196,198... | | |
| | COLLAR | 10,18,21,24,34,44,86... | HEAD | | 2,24,308 | | |
| | COLUMN,STEERING | 152 | HINGE | | 84,90,102,106,108 | | |
| | COMPRESSOR | 180 | HOLDER | | 88,184 | | |
| | CONDENSER | 180,184 | HORN | | 194 | | |
| | CONNECTOR | 6,28,176,200 | HOSE | | 18,20,42,176,288,294... | | |
| | CONTROLLER | 172,250,252,254 | HOSE,AIR | | 34,36,38,168 | | |
| | CONVERTER | 258 | HOSE,COOLER | | 176,180 | | |
| | COOLER | 28 | HOSE,FUEL | | 24,28,452 | | |
| | COOLER ASSY,AIR | 10 | HOSE,NYLON | | 310,398,418,426 | | |
| | COOLER,OIL | 10 | HOSE,OIL | | 452,454 | | |
| | CORE | 178,184 | HOSE,PLASTIC | | 318 | | |
| | COUPLING | 12,24 | HOSE,RUBBER | 6,21,42,44,56,296 | | | |
| | | | | HOSE,VINYL | 14,454 | | |

PARTS NAME INDEX

| | PART NAME | PAGE | | PART NAME | PAGE | |
|-----------|-------------------|----------------------------|----------------------------|----------------------------|----------------------------|---------------------------|
| H | HOSE,WATER | 14,176 | R | REST,ARM | 146 | |
| | HOUSING | 308 | | RIM | 62,64,260,264 | |
| I | INDICATOR | 202 | RING,BACKUP | 308 | | |
| | INSULATOR | 12,122,152,162,166 | RING,LOCK | 62,64 | | |
| J | JOINT,BALL | 416 | RING,O | 2,3,18,20,24,42,50,54... | | |
| | JOINT,EYE | 6 | RING,RETAINING | 412 | | |
| K | KEY,PLATE | 246 | RING,SIDE | 62,64 | | |
| | KIT,SWITCH | 154 | ROD | 88,168,180,214,388,416 | | |
| | KNOB | 132,146,154 | ROD,SCREW | 168 | | |
| | KNOB ASSY | 154 | RUBBER | 6,134 | | |
| L | LAMP,FRONT | 196 | RUBBER,CUSHION | 74,126,130,134,172 | | |
| | LAMP,HEAD | 196,260,264 | S SAFETY-SIGN | 470 | | |
| | LAMP,REAR | 270 | SCREW | 2,3,24,28,30,84,88,92... | | |
| | LAMP,WORKING | 204 | SCREW&SPACER | 154 | | |
| | LENS | 196,204,260,264 | SCREW,SEMS | 84,102,106,108,130,132... | | |
| | LENS,UNIT | 196 | SCREW,TAPPING | 126,128,134,152,178,222... | | |
| | LEVER | 178,192,342,362,366,374... | SEAL | 2,24,72 | | |
| | LEVER,ELECTRIC | 222 | SEAL,DUST | 54,72,432,434,438,440,448 | | |
| | LEVER,LOCK | 152 | SEAL,RUBBER | 8,10,12,24,80,88,92,104... | | |
| | LIGHTER | 234 | SEAT,SCREW | 68,70,440,448 | | |
| | LIGHTER,CIGAR | 258 | SENSOR | 2,3,160,200,202 | | |
| | LINK | 416,438,440,448 | SENSOR,ANGLE | 192 | | |
| | LOCK | 84,90 | SENSOR,LEVEL | 204 | | |
| | LOUVER | 134,160 | SENSOR,PRES. | 50,200,206,220,244 | | |
| | LUG,LIFTING | 68,70 | SENSOR,PRESSURE | 2 | | |
| | M | MAT | 144 | SENSOR,THERMO | 2,178 | |
| | | MAT,FLOOR | 414 | SHAFT | 178 | |
| | | MIRROR | 142 | SHAFT,PROPELLER | 46 | |
| | | MONITOR | 236 | SHROUD | 12 | |
| | | MOTOR | 178 | SPACER | 30,72,144,180,186,196... | |
| MOTOR,OIL | | 12 | SPRING | 86,154,388,412 | | |
| MUFFLER | | 30 | STAND | 156 | | |
| N | | NAME-PLATE | 458,460,462,466,468 | STARTER | 2 | |
| | NUT | 6,12,14,21,28,30,42,46... | STAY | 102 | | |
| | NUT,WING | 180 | STEP | 100,104 | | |
| O | ORIFICE,ADAPTER | 50,54,404 | STOPPER | 12,60 | | |
| P | PACKING | 6,178,200 | STOPPER,RUBBER | 169,294,412,416 | | |
| | PAD | 154,352,370,378,382 | STRAINER | 24,388 | | |
| | PANEL | 169 | SUPPORT, AXLE | 54,80,172,278 | | |
| | PEDAL | 152,412 | SWITCH | 190,216,222,234,240 | | |
| | PEDAL,ACCELERATOR | 238 | SWITCH,LEVEL | 202 | | |
| | PEDAL,BRAKE | 412 | SWITCH,LIMIT | 238,412 | | |
| | PIN | 72,74,78,86,96,394,416... | SWITCH,PRES. | 220 | | |
| | PIN,LOCK | 74,78,86,88,96,102,180 | SWITCH,PUSHBUT. | 342 | | |
| | PIPE | 30,42,50,54,400,428,430 | SWITCH,ROTARY | 234 | | |
| | PIPE,AIR | 34 | SWITCH,START | 246 | | |
| | PIPE,EXHAUST | 30,32 | SWITCH,TUMBLER | 234,240,358 | | |
| | PIPE,RETURN | 21,296 | T | TANK,FUEL | 24 | |
| | PIPE,SUCTION | 296 | | TANK,LIQUID | 184 | |
| | PIPE,WATER | 14 | | TANK,OIL | 388 | |
| | PLATE | 6,10,54,80,88,92,110... | | TANK,WATER | 14,174 | |
| | PLATE,LOCK | 58,169 | | TAPE | 460 | |
| | PLATE,RUBBER | 10,18,36,38,80,202,288... | | TAPPING | 370 | |
| | PLUG | 6,10,24,54,80,100,178... | | TEE,S | 20,286,364,368,372,376... | |
| | PLUG,DRAIN | 388,454 | | TIMER | 232 | |
| | PLUG,PLASTIC | 80,94,98,116,232,342,450 | | TIRE | 62,64 | |
| | POCKET | 360 | | TRANSISTOR | 178 | |
| | PROTECTOR | 42 | | TRANSMISSION | 40 | |
| | PROTECTOR,HOSE | 322 | | TRAY | 134 | |
| | PULLER | 230 | | TRIM | 80,84,88,100,104,202 | |
| | PULLEY | 180 | | TRIM,SEAL | 10,80,88,92,104,130,132... | |
| | PUMP | 24,282 | TUBE | 10,28,178,184,188,198... | | |
| | PUMP,GEAR | 16 | TUBE,CORRUGATED | 28,276,278 | | |
| | R | RADIATOR | 10 | TUBE,PLASTIC | 30 | |
| | | RADIO | 138 | U | UNION,S | 50,310,314,316,320,364... |
| | | REDUCER | 282 | | UNIT,AIRCON | 176,178 |
| | | REFLECTOR | 196 | | UNIT,CONTROL | 236,248 |
| | | RELAY | 178,202,230,232,234,262... | | UNIT,PUMP | 408,410 |
| | | RELAY,BATTERY | 202 | V | VALVE | 178,310,418 |

MEMO

ENGINE エンジン

Applicable Model (適用機種): -

Mark(記号): -

Serial No. (適用号機): 70C6-5001-

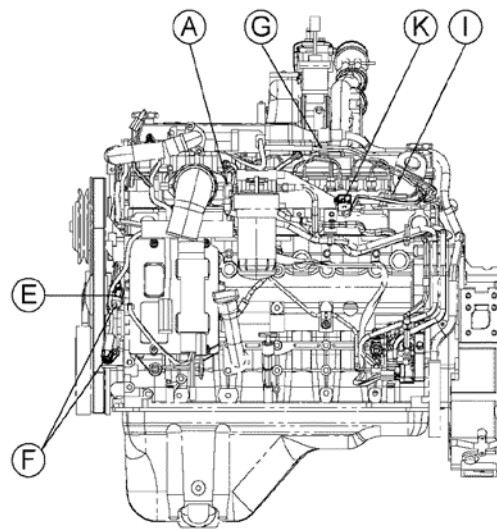
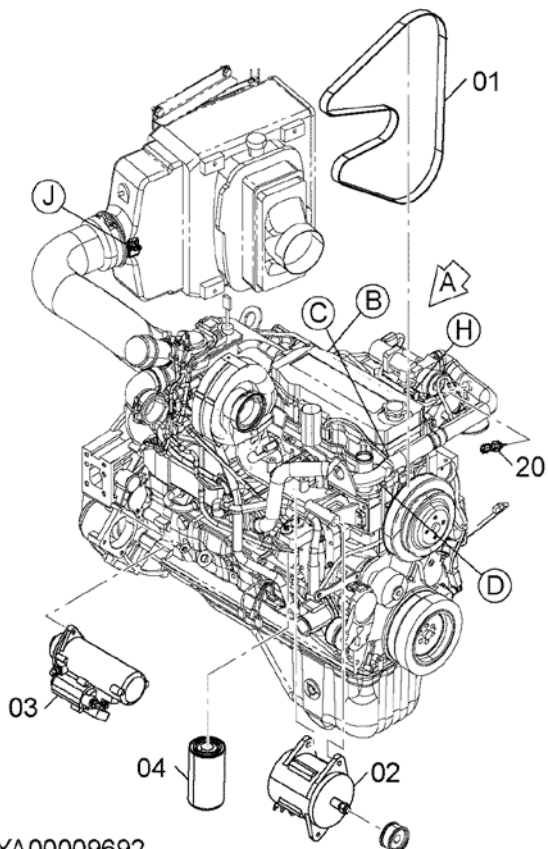
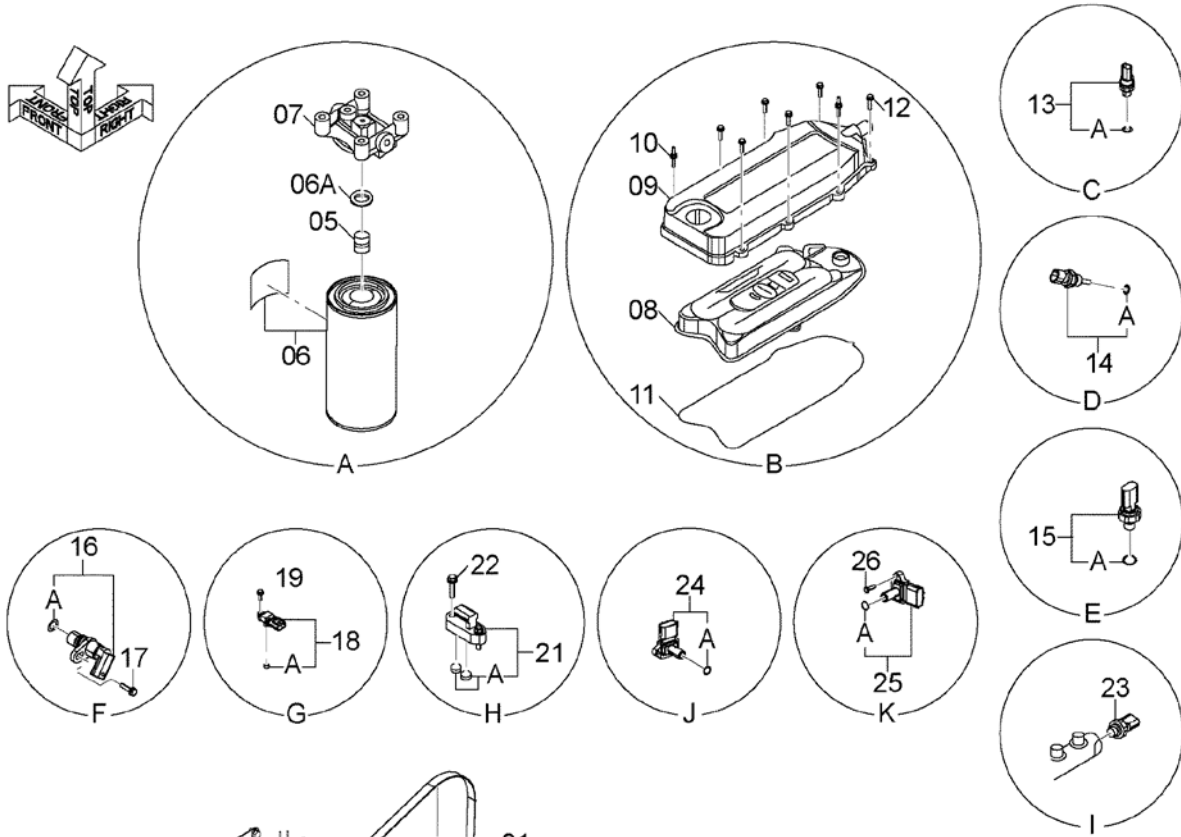

矢視
VIEW A

DCYA00009692

ENGINE

エンジン

Applicable Model (適用機種): -

Mark(記号): -

Serial No. (適用号機): 70C6-5001-

| ITEM 符号 | PART NO. 部品番号 | PART NAME | 部 品 名 | Q' TY 数量 | S. C サービ ス コート | SERIAL NO. 適用号機 | ICA 互 換 性 | REPLACEABLE PART 代 替 部 品 | |
|------------|------------------|---|--------------------------------|-------------|-------------------------|--------------------|--------------------|-----------------------------|-------------|
| | | | | | | | | PART NO. 部品番号 | Q' TY 数量 |
| 01 | YQYA00009692 | ENGINE (ALTERNATOR 65A) | エンジン (オルタネータ 65A) | 1 | | | | | |
| | YQYA00029168 | ENGINE (ALTERNATOR 95A) | エンジン (オルタネータ 95A) | 1 | | | | | |
| | YQYA00018808 | * BELT | * ベルト | 1 | | | | | |
| 02 | YQYA00018807 | * ALTERNATOR (65A) | * オルタネータ (65A) | 1 | | | | | |
| 02 | YQYA00021130 | * ALTERNATOR (95A) | * オルタネータ (95A) | 1 | | | | | |
| 03 | YQYA00020859 | * STARTER | * スタータ | 1 | | | | | |
| 04 | YQYA00019107 | * FILTER, OIL | * フィルタ, オイル | 1 | | | | | |
| 05 | YQYA00019017 | * ADAPTER | * アダプタ | 1 | | | | | |
| 06 | YQYA00019068 | * FILTER, FUEL | * フィルタ, フュエル | 1 | | | | | |
| 06A | YQYA00019086 | ** SEAL | ** シール | 1 | | | | | |
| 07 | YQYA00019089 | * HEAD | * ヘッド | 1 | | | | | |
| 08 | YQYA00018806 | * FILTER | * フィルタ | 1 | | | | | |
| 09 | YQYA00020139 | * COVER | * カバー | 1 | | | | | |
| 10 | YQYA00020140 | * BOLT | * ボルト | 2 | | | | | |
| 11 | YQYA00020147 | * GASKET | * ガasket | 1 | | | | | |
| 12 | YQYA00020148 | * BOLT | * ボルト | 6 | | | | | |
| 13 | YQYA00020875 | * SENSOR, PRESSURE (EXHAUST GAS.) | * センサ, プレッシャ (排気圧センサ) | 1 | | | | | |
| 13A | YQYA00020925 | ** RING, O | ** リング, O | 1 | | | | | |
| 14 | YQYA00020886 | * SENSOR, THERMO (COOLANT) | * センサ, サーモ (水温センサ) | 1 | | | | | |
| 14A | YQYA00020925 | ** RING, O | ** リング, O | 1 | | | | | |
| 15 | YQYA00020917 | * SENSOR, PRESSURE (OIL PRESSURE) | * センサ, プレッシャ (エンジンオイル圧スイッチ) | 1 | | | | | |
| 15A | ++++++ | ** RING, O | ** リング, O | 1 | D | | | | |
| 16 | YQYA00020924 | * SENSOR | * センサ | 2 | | | | | |
| 16A | YQYA00020156 | (CAM OR CRANK) ** RING, O | (クランク/カム角度センサ) ** リング, O | 1 | | | | | |
| 17 | YQYA00020157 | * SCREW | * スクリュ | 2 | | | | | |
| 18 | YQYA00020926 | * SENSOR, PRESSURE (CRANKCASE BREATHER) | * センサ, プレッシャ (クランクケース圧センサ) | 1 | | | | | |
| 18A | YQYA00020163 | ** RING, O | ** リング, O | 1 | | | | | |
| 19 | YQYA00020164 | * SCREW | * スクリュ | 1 | | | | | |
| 20 | YQYA00020927 | * SENSOR, THERMO (EXHAUST GAS TEMPERATURE) (EGRガス温度センサ) | * センサ, サーモ (排気ガス温度センサ) | 1 | | | | | |
| 21 | YQYA00020928 | * SENSOR, PRESSURE (EGR DP SENSOR) | * センサ, プレッシャ (EGR差圧センサ) | 1 | | | | | |
| 21A | YQYA00020208 | ** RING, O | ** リング, O | 2 | | | | | |
| 22 | YQYA00021580 | * SCREW | * スクリュ | 2 | | | | | |
| 23 | YQYA00020929 | * SENSOR, PRESSURE | * センサ, プレッシャ | 1 | | | | | |

ENGINE エンジン

Applicable Model (適用機種): -

Mark(記号): -

Serial No. (適用号機): 70C6-5001-

| ITEM 符号 | PART NO. 部品番号 | PART NAME | 部 品 名 | Q' TY 数量 | S. C サービ ス コート | SERIAL NO. 適用号機 | I C A 互 換 性 | REPLACEABLE PART 代 替 部 品 | |
|------------|------------------|---|---------------------------|-------------|-------------------------|--------------------|----------------------|-----------------------------|-------------|
| | | | | | | | | PART NO. 部品番号 | Q' TY 数量 |
| 24 | YQYA00020934 | (FUEL RAIL) * SENSOR | (コモンレール圧センサ) * センサ | 1 | | | | | |
| 24A | ++++++ | (AMBIENT AIR) ** RING, O | (吸気温度/圧力センサ) ** リング, O | 1 | D | | | | |
| 25 | YQYA00020950 | * SENSOR | * センサ | 1 | | | | | |
| 25A | YQYA00020207 | (INTAKE MANIFOLD) (インターマニホールド 温度圧力センサ) ** RING, O | ** リング, O | 1 | | | | | |
| 26 | YQYA00020196 | * SCREW | * スクリュ | 1 | | | | | |
| | | | | | | | | | |
| | | | | | | | | | |
| | | | | | | | | | |
| | | | | | | | | | |
| | | | | | | | | | |
| | | | | | | | | | |
| | | | | | | | | | |
| | | | | | | | | | |

MEMO

ENGINE SUPPORT エンジン取付部品

Applicable Model (適用機種): -
 Mark(記号): -
 Serial No. (適用号機): 70C6-5001-

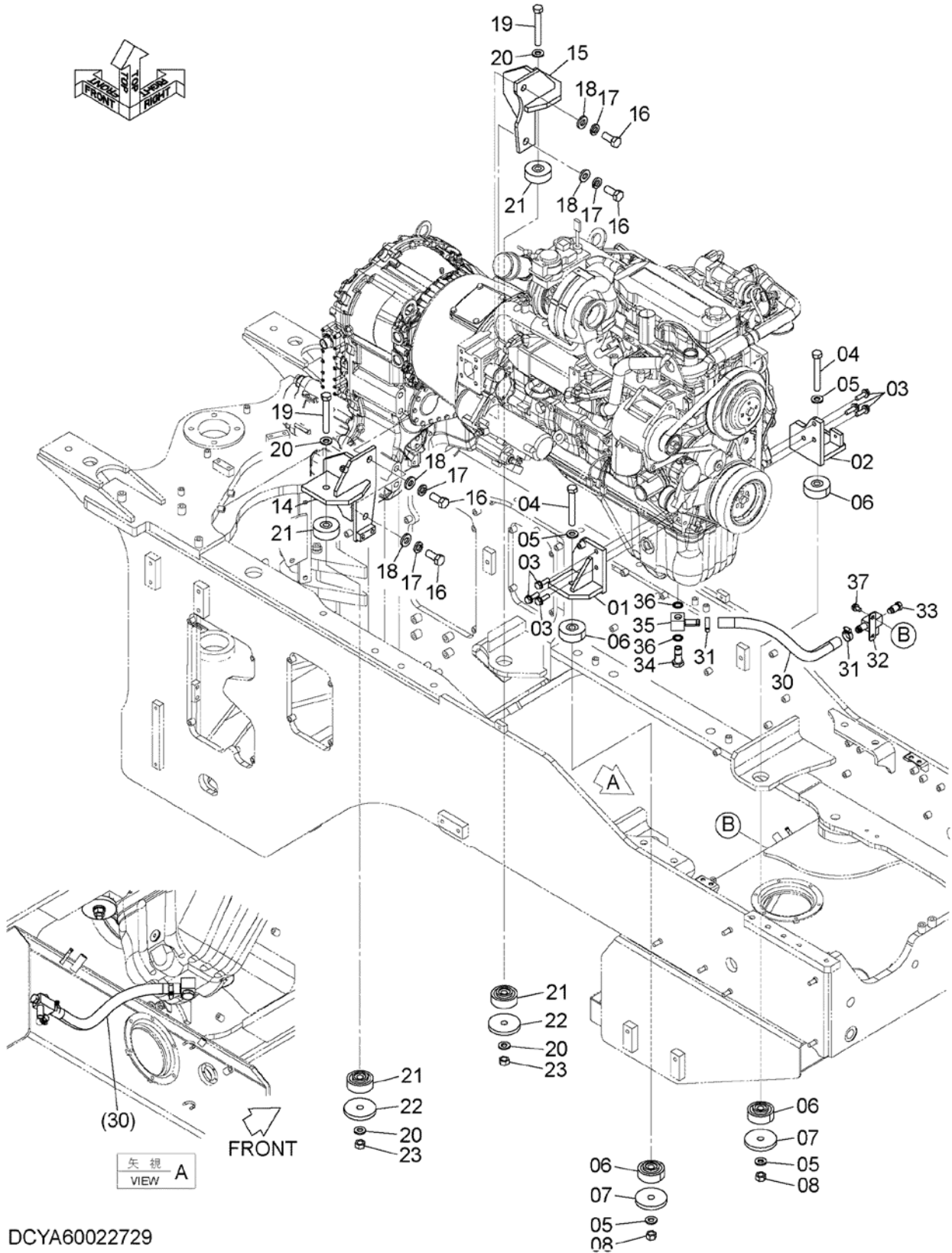

DCYA60022729

ENGINE SUPPORT

エンジン取付部品

Applicable Model (適用機種): -

Mark(記号): -

Serial No. (適用号機): 70C6-5001-

| ITEM 符号 | PART NO. 部品番号 | PART NAME | 部 品 名 | Q' TY 数量 | S. C サービ ス コード | SERIAL NO. 適用号機 | ICA 互 換 性 | REPLACEABLE PART 代 替 部 品 | |
|------------|------------------|----------------|--------------------|-------------|-------------------------|--------------------|--------------------|-----------------------------|-------------|
| | | | | | | | | PART NO. 部品番号 | Q' TY 数量 |
| 01 | YQYA40010766 | BRACKET | ブ ラケ ッ ト | 1 | | | | | |
| 02 | YQYA40010767 | BRACKET | ブ ラケ ッ ト | 1 | | | | | |
| 03 | YQJ271240 | BOLT, W/WASHER | ボ ル ト (ワ ッ シ ャ 付) | 6 | D | | | | |
| 04 | YQ0111618125 | BOLT | ボ ル ト | 2 | | | | | |
| 05 | YQJ222018 | WASHER | ワ ッ シ ャ | 4 | | | | | |
| 06 | YQ4643491 | RUBBER | ラ バ ー | 4 | | | | | |
| 07 | YQ263G102161 | PLATE | プ レ ー ト | 2 | | | | | |
| 08 | YQ0140150018 | NUT | ナ ッ ト | 2 | | | | | |
| 14 | YQYA40010888 | BRACKET | ブ ラケ ッ ト | 1 | | | | | |
| 15 | YQYA40014608 | BRACKET | ブ ラケ ッ ト | 1 | | | | | |
| 16 | YQ0111620045 | BOLT | ボ ル ト | 4 | | | | | |
| 17 | YQJ257220 | WASHER, SPRING | ワ ッ シ ャ, ス プ リ ン グ | 4 | | | | | |
| 18 | YQJ222020 | WASHER | ワ ッ シ ャ | 4 | | | | | |
| 19 | YQ0111618125 | BOLT | ボ ル ト | 2 | | | | | |
| 20 | YQJ222018 | WASHER | ワ ッ シ ャ | 4 | | | | | |
| 21 | YQ4629781 | RUBBER | ラ バ ー | 4 | | | | | |
| 22 | YQ263G102161 | PLATE | プ レ ー ト | 2 | | | | | |
| 23 | YQ0140150018 | NUT | ナ ッ ト | 2 | | | | | |
| 30 | YQYA00017840 | HOSE, RUBBER | ホ ー ス, ラ バ ー | 1 | | | | | |
| 31 | YQ2406762281 | CLIP | ク リ ッ プ | 2 | | | | | |
| 32 | YQYA40010770 | CONNECTOR | コ ネ ク タ | 1 | | | | | |
| 33 | YQYA00016600 | PLUG | プ ラ グ | 1 | | | | | |
| 34 | YQ263E102011 | BOLT, EYE | ボ ル ト, アイ | 1 | | | | | |
| 35 | YQ263E102001 | JOINT, EYE | ジ ョ イ ン ト, アイ | 1 | | | | | |
| 36 | YQ263F102071 | PACKING | パ ッ キ ン | 2 | Z | | | | |
| 37 | YQJ271020 | BOLT, W/WASHER | ボ ル ト (ワ ッ シ ャ 付) | 2 | D | | | | |
| | | | | | | | | | |
| | | | | | | | | | |
| | | | | | | | | | |
| | | | | | | | | | |
| | | | | | | | | | |

COOLING DEVICE (1)

冷却装置 (1)

Applicable Model (適用機種): -

Mark(記号): -

Serial No. (適用号機): 70C6-5001-

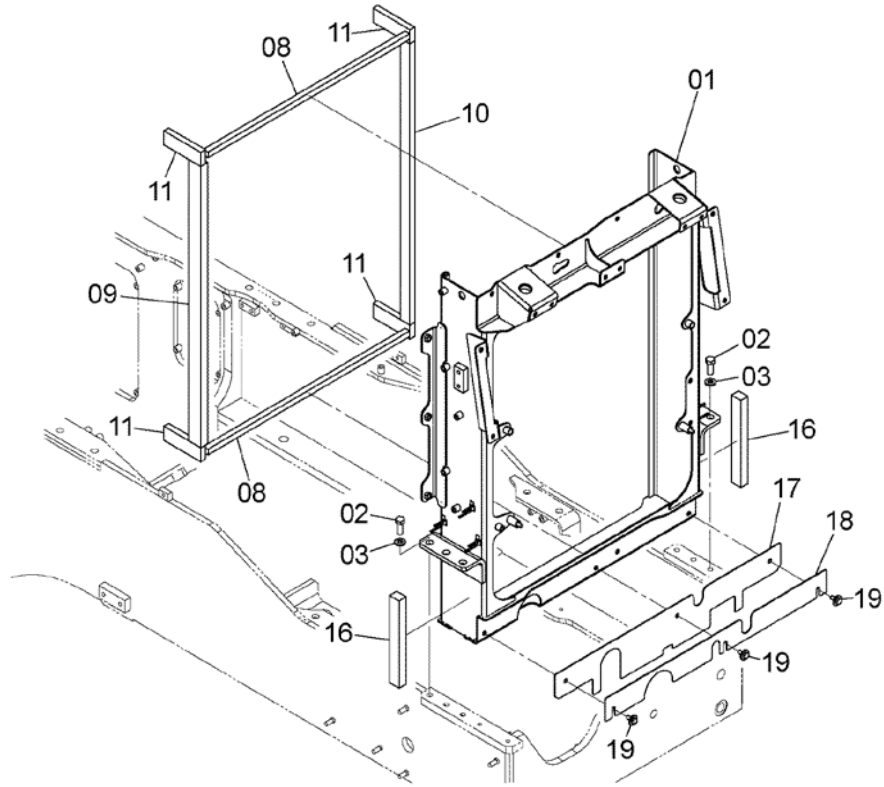

DCYA60019777

COOLING DEVICE (1)

冷却装置 (1)

Applicable Model (適用機種): -

Mark(記号): -

Serial No. (適用号機): 70C6-5001-

| ITEM 符号 | PART NO. 部品番号 | PART NAME | 部 品 名 | Q' TY 数量 | S. C サービ ス コート | SERIAL NO. 適用号機 | I CA 互 換 性 | REPLACEABLE PART 代 替 部 品 | |
|------------|------------------|----------------|-------------|-------------|-------------------------|--------------------|---------------------|-----------------------------|-------------|
| | | | | | | | | PART NO. 部品番号 | Q' TY 数量 |
| 01 | YQYA40010553 | FRAME | フレーム | 1 | | | | | |
| 02 | YQJ901640 | BOLT | ボルト | 6 | | | | | |
| 03 | YQJ222016 | WASHER | ワッシャ | 6 | | | | | |
| 08 | YQYA00015441 | SEAL, RUBBER | シール, ラバ- | 2 | | | | | |
| 09 | YQYA00025012 | SEAL, RUBBER | シール, ラバ- | 1 | | | | | |
| 10 | YQYA00016707 | SEAL, RUBBER | シール, ラバ- | 1 | | | | | |
| 11 | YQYA00025013 | SEAL, RUBBER | シール, ラバ- | 4 | | | | | |
| 16 | YQYA00019531 | SEAL, RUBBER | シール, ラバ- | 2 | | | | | |
| 17 | YQYA00005660 | COVER | カバー | 1 | | | | | |
| 18 | YQYA00011195 | COVER | カバー | 1 | | | | | |
| 19 | YQJ281025 | BOLT, W/WASHER | ボルト (ワッシャ付) | 3 | D | | | | |
| | | | | | | | | | |
| | | | | | | | | | |
| | | | | | | | | | |
| | | | | | | | | | |
| | | | | | | | | | |
| | | | | | | | | | |
| | | | | | | | | | |
| | | | | | | | | | |
| | | | | | | | | | |
| | | | | | | | | | |
| | | | | | | | | | |
| | | | | | | | | | |

COOLING DEVICE (2)

冷却装置 (2)

Applicable Model (適用機種): -

Mark(記号): -

Serial No. (適用号機): 70C6-5001-

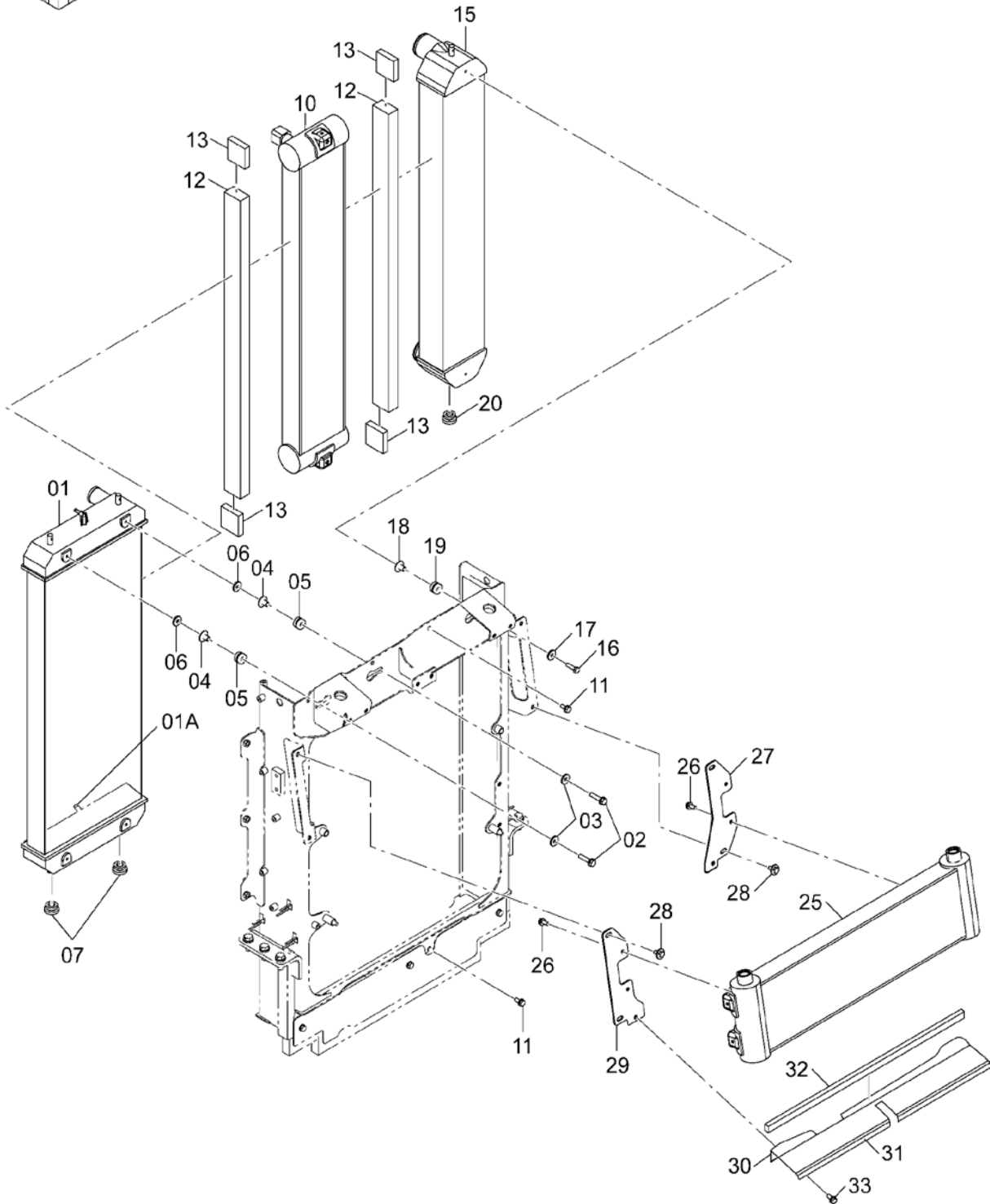

DCYA60012652A

COOLING DEVICE (2)

冷却装置 (2)

Applicable Model (適用機種): -

Mark(記号): -

Serial No. (適用号機): 70C6-5001-

| ITEM 符号 | PART NO. 部品番号 | PART NAME | 部 品 名 | Q' TY 数量 | S. C サービ ス コート | SERIAL NO. 適用号機 | I CA 互 換 性 | REPLACEABLE PART 代 替 部 品 | |
|------------|------------------|------------------|--------------|-------------|-------------------------|--------------------|---------------------|-----------------------------|-------------|
| | | | | | | | | PART NO. 部品番号 | Q' TY 数量 |
| 01 | YQYA00017801 | RADIATOR | ラジエータ | 1 | | | | | |
| 01A | YQXB00001930 | * PLUG | * プラグ | 1 | | | | | |
| 02 | YQ0110608040 | BOLT | ボルト | 2 | | | | | |
| 03 | YQ2638613281 | WASHER | ワッシャ | 2 | | | | | |
| 04 | YQ263G212272 | TUBE | チューブ | 2 | | | | | |
| 05 | YQ263G212251 | PLATE, RUBBER | プレート, ラバー | 2 | | | | | |
| 06 | YQYA00020480 | COLLAR | カラー | 2 | | | | | |
| 07 | YQ263G212241 | PLATE, RUBBER | プレート, ラバー | 2 | | | | | |
| 10 | YQYA00017799 | COOLER, OIL | クーラ, オイル | 1 | | | | | |
| 11 | YQJ271025 | BOLT, W/WASHER | ボルト (ワッシャ付) | 2 | D | | | | |
| 12 | YQYA00025014 | SEAL, RUBBER | シール, ラバー | 2 | | | | | |
| 13 | YQYA00025015 | SEAL, RUBBER | シール, ラバー | 4 | | | | | |
| 15 | YQYA00017802 | COOLER ASSY, AIR | クーラ アッセン, エア | 1 | | | | | |
| 16 | YQ0110608040 | BOLT | ボルト | 1 | | | | | |
| 17 | YQ2638613281 | WASHER | ワッシャ | 1 | | | | | |
| 18 | YQ263G212272 | TUBE | チューブ | 1 | | | | | |
| 19 | YQ263G212251 | PLATE, RUBBER | プレート, ラバー | 1 | | | | | |
| 20 | YQ263G212241 | PLATE, RUBBER | プレート, ラバー | 1 | | | | | |
| 25 | YQYA00017800 | COOLER, OIL | クーラ, オイル | 1 | | | | | |
| 26 | YQJ271025 | BOLT, W/WASHER | ボルト (ワッシャ付) | 4 | D | | | | |
| 27 | YQYA40015466 | BRACKET | ブラケット | 1 | | | | | |
| 28 | YQJ281025 | BOLT, W/WASHER | ボルト (ワッシャ付) | 4 | D | | | | |
| 29 | YQYA40015465 | BRACKET | ブラケット | 1 | | | | | |
| 30 | YQYA00012215 | PLATE | プレート | 1 | | | | | |
| 31 | YQYA00027182 | TRIM, SEAL | トリム, シール | 2 | | | | | |
| 32 | YQYA00024467 | SEAL, RUBBER | シール, ラバー | 1 | | | | | |
| 33 | YQJ271020 | BOLT | ボルト | 2 | | | | | |
| | | | | | | | | | |
| | | | | | | | | | |
| | | | | | | | | | |
| | | | | | | | | | |

COOLING DEVICE PARTS 冷却装置用品

Applicable Model (適用機種): -
 Mark(記号): -
 Serial No. (適用号機): 70C6-5001-

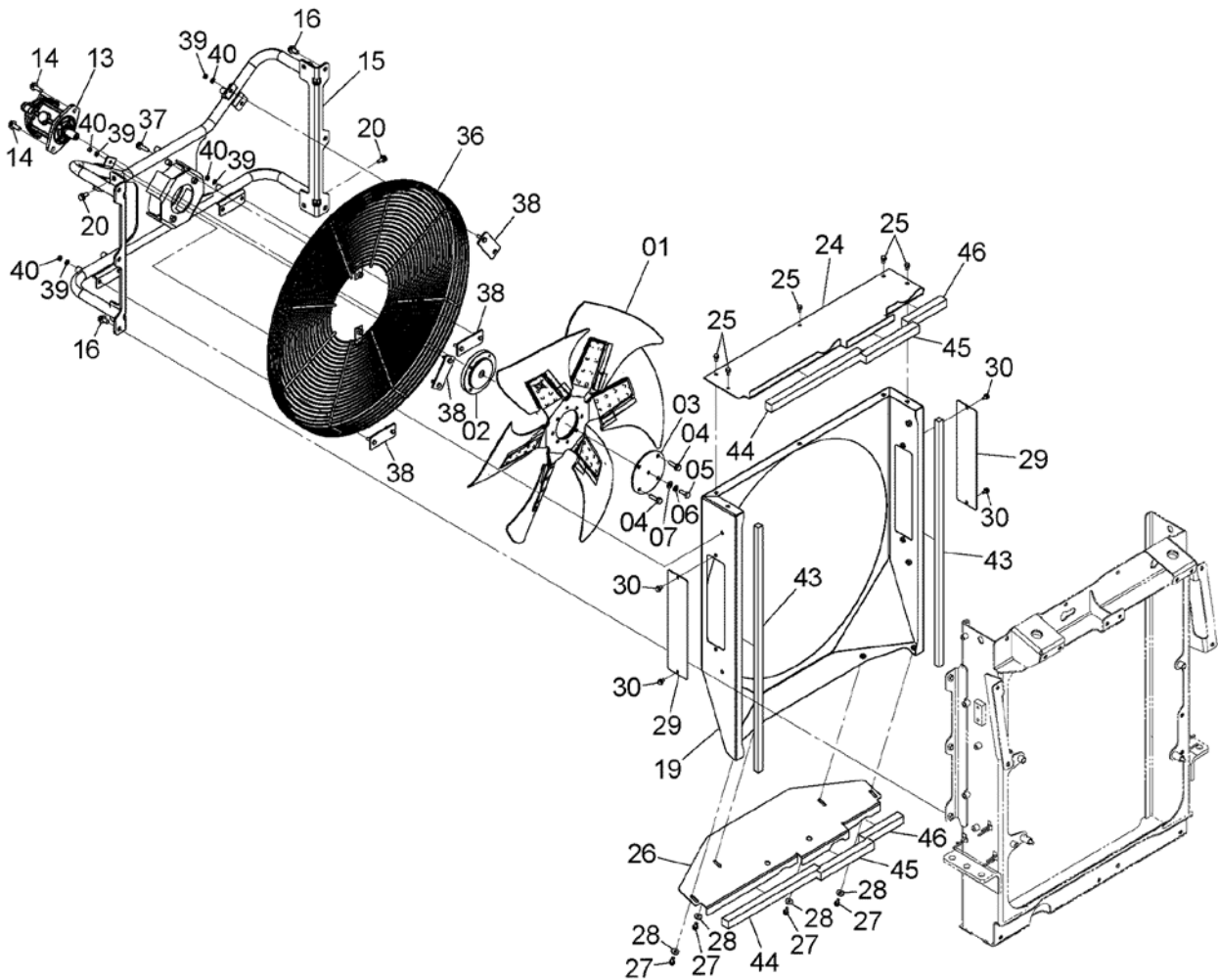

DCYA60022988

COOLING DEVICE PARTS

冷却装置用品

Applicable Model (適用機種): -

Mark(記号): -

Serial No. (適用号機): 70C6-5001-

| ITEM 符号 | PART NO. 部品番号 | PART NAME | 部 品 名 | Q'TY 数量 | S. C サービ ス コート | SERIAL NO. 適用号機 | ICA 互 換 性 | REPLACEABLE PART 代 替 部 品 | |
|------------|------------------|----------------|-------------|------------|-------------------------|--------------------|--------------------|-----------------------------|------------|
| | | | | | | | | PART NO. 部品番号 | Q'TY 数量 |
| 01 | YQ263J210601 | FAN | ファン | 1 | | | | | |
| 02 | YQ4713808 | COUPLING | カップ リング | 1 | | | | | |
| 03 | YQYA00011206 | STOPPER | ストッパ | 1 | | | | | |
| 04 | YQJ271040 | BOLT, W/WASHER | ボルト (ワッシャ付) | 4 | D | | | | |
| 05 | YQJ901030 | BOLT | ボルト | 1 | | | | | |
| 06 | YQA590910 | WASHER, SPRING | ワッシャ, スプリング | 1 | | | | | |
| 07 | YQJ222010 | WASHER | ワッシャ | 1 | | | | | |
| 13 | YQYA00011207 | MOTOR, OIL | モータ, オイル | 1 | H | | | | |
| 14 | YQJ271235 | BOLT, W/WASHER | ボルト (ワッシャ付) | 2 | D | | | | |
| 15 | YQYA40010828 | BRACKET | ブラケット | 1 | | | | | |
| 16 | YQJ271225 | BOLT, W/WASHER | ボルト (ワッシャ付) | 6 | D | | | | |
| 19 | YQYA40010827 | SHROUD | シールド | 1 | | | | | |
| 20 | YQJ271025 | BOLT, W/WASHER | ボルト (ワッシャ付) | 4 | D | | | | |
| 24 | YQYA00016758 | COVER | カバー | 1 | | | | | |
| 25 | YQJ260816 | BOLT, W/WASHER | ボルト (ワッシャ付) | 5 | D | | | | |
| 26 | YQYA00024143 | COVER | カバー | 1 | | | | | |
| 27 | YQJ260820 | BOLT, W/WASHER | ボルト (ワッシャ付) | 4 | D | | | | |
| 28 | YQ2147122311 | WASHER | ワッシャ | 4 | | | | | |
| 29 | YQYA00016760 | COVER | カバー | 2 | | | | | |
| 30 | YQJ260816 | BOLT, W/WASHER | ボルト (ワッシャ付) | 4 | D | | | | |
| 36 | YQYA40002210 | GUARD, FAN | ガード, ファン | 1 | | | | | |
| 37 | YQJ271040 | BOLT, W/WASHER | ボルト (ワッシャ付) | 2 | D | | | | |
| 38 | YQYA40001926 | BRACKET | ブラケット | 4 | | | | | |
| 39 | YQJ222008 | WASHER | ワッシャ | 8 | | | | | |
| 40 | YQM500807 | NUT | ナット | 8 | | | | | |
| 43 | YQ263G214231 | INSULATOR | インシュレータ | 2 | | | | | |
| 44 | YQYA00022550 | SEAL, RUBBER | シール, ラバー | 2 | | | | | |
| 45 | YQYA00022549 | SEAL, RUBBER | シール, ラバー | 2 | | | | | |
| 46 | YQYA00022548 | SEAL, RUBBER | シール, ラバー | 2 | | | | | |
| | | | | | | | | | |
| | | | | | | | | | |
| | | | | | | | | | |
| | | | | | | | | | |

RADIATOR PIPING

ラジエータ配管

Applicable Model (適用機種): -

Mark (記号): -

Serial No. (適用号機): 70C6-5001-

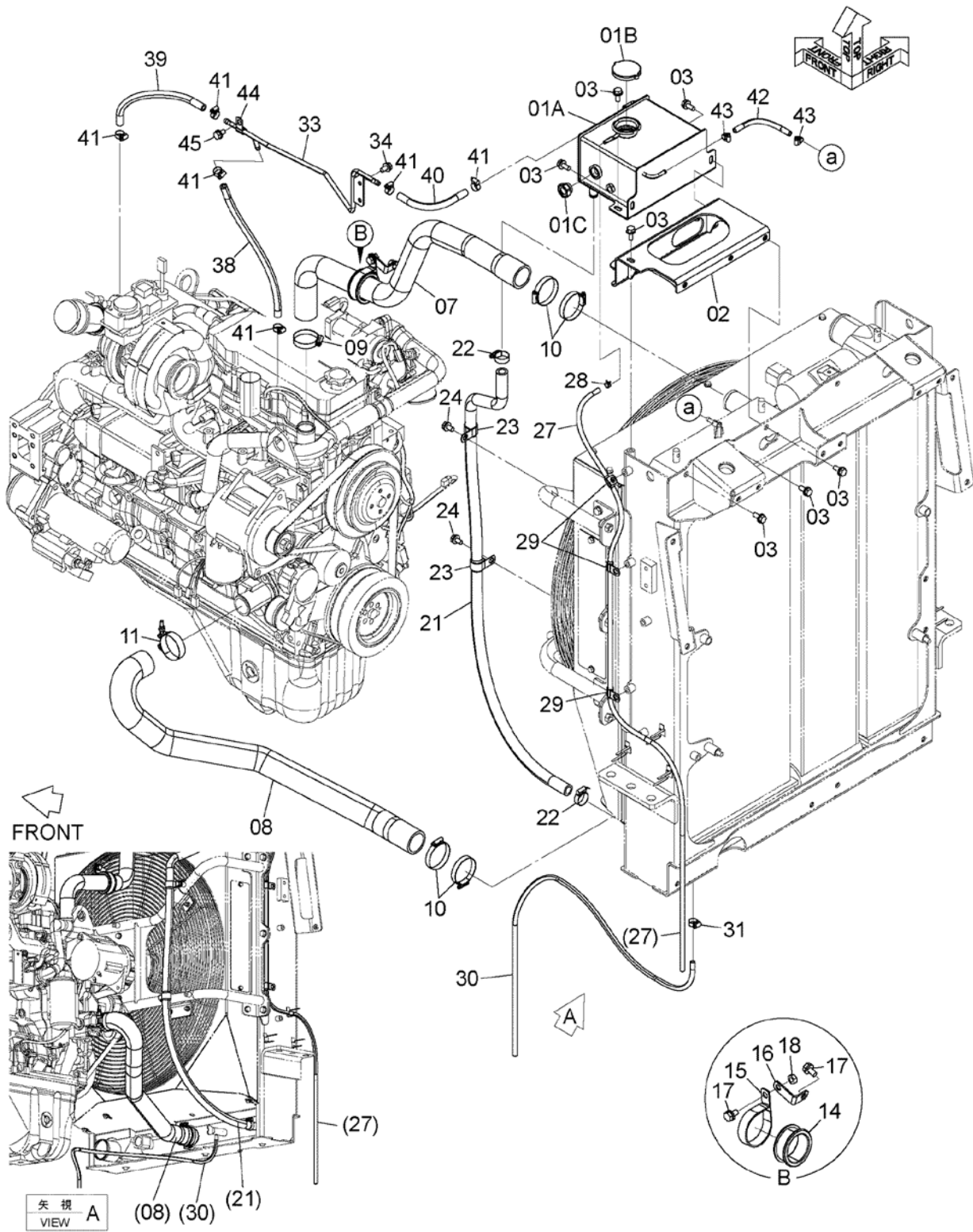

DCYA60019779

RADIATOR PIPING

ラジエータ配管

Applicable Model (適用機種): -

Mark(記号): -

Serial No. (適用号機): 70C6-5001-

| ITEM 符号 | PART NO. 部品番号 | PART NAME | 部 品 名 | Q' TY 数量 | S. C サービ ス コート | SERIAL NO. 適用号機 | ICA 互 換 性 | REPLACEABLE PART 代 替 部 品 | |
|------------|------------------|-----------------|-------------|-------------|-------------------------|--------------------|--------------------|-----------------------------|-------------|
| | | | | | | | | PART NO. 部品番号 | Q' TY 数量 |
| 01 | YQYA60012906 | TANK, WATER | タンク, ウォータ | 1 | | | | | |
| 01A | YQYA40011429 | * TANK, WATER | * タンク, ウォータ | 1 | | | | | |
| 01B | YQ4441579 | * CAP | * キャップ | 1 | | | | | |
| 01C | YQ4720665 | * GAUGE, LEVEL | * ゲージ, レベル | 1 | | | | | |
| 02 | YQYA40010829 | BRACKET | ブラケット | 1 | | | | | |
| 03 | YQJ271025 | BOLT, W/WASHER | ボルト (ワッシャ付) | 8 | D | | | | |
| 07 | YQYA00024083 | HOSE, WATER | ホース, ウォータ | 1 | | | | | |
| 08 | YQYA00024084 | HOSE, WATER | ホース, ウォータ | 1 | | | | | |
| 09 | YQ4504198 | CLAMP, HOSE | クランプ, ホース | 1 | | | | | |
| 10 | YQ4504199 | CLAMP, HOSE | クランプ, ホース | 4 | | | | | |
| 11 | YQ4285235 | CLAMP, HOSE | クランプ, ホース | 1 | | | | | |
| 14 | YQ4259340 | BUSHING, RUBBER | ブッシング, ラバー | 1 | | | | | |
| 15 | YQ4204136 | CLIP | クリップ | 1 | | | | | |
| 16 | YQ263F242711 | BRACKET | ブラケット | 1 | | | | | |
| 17 | YQJ271020 | BOLT, W/WASHER | ボルト (ワッシャ付) | 2 | D | | | | |
| 18 | YQJ950010 | NUT | ナット | 1 | | | | | |
| 21 | YQYA00017865 | HOSE, WATER | ホース, ウォータ | 1 | | | | | |
| 22 | YQ4504367 | CLAMP, HOSE | クランプ, ホース | 2 | | | | | |
| 23 | YQ4192035 | CLIP | クリップ | 2 | | | | | |
| 24 | YQJ271020 | BOLT, W/WASHER | ボルト (ワッシャ付) | 2 | D | | | | |
| 27 | YQYA00014821 | HOSE, VINYL | ホース, ビニール | 1 | | | | | |
| 28 | YQ4425139 | CLAMP, HOSE | クランプ, ホース | 1 | | | | | |
| 29 | YQ4190261 | CLIP | クリップ | 3 | | | | | |
| 30 | YQ4689881 | HOSE, VINYL | ホース, ビニール | 1 | | | | | |
| 31 | YQ0491100012 | CLIP, HOSE | クリップ, ホース | 1 | | | | | |
| 33 | YQYA40014609 | PIPE, WATER | パイプ, ウォータ | 1 | | | | | |
| 34 | YQJ271020 | BOLT, W/WASHER | ボルト (ワッシャ付) | 2 | D | | | | |
| 38 | YQYA00019903 | HOSE, WATER | ホース, ウォータ | 1 | | | | | |
| 39 | YQYA00022350 | HOSE, WATER | ホース, ウォータ | 1 | | | | | |
| 40 | YQYA00022349 | HOSE, WATER | ホース, ウォータ | 1 | | | | | |
| 41 | YQ4514700 | CLIP, HOSE | クリップ, ホース | 6 | | | | | |
| 42 | YQ4641952 | HOSE, WATER | ホース, ウォータ | 1 | | | | | |
| 43 | YQ4508575 | CLAMP, HOSE | クランプ, ホース | 2 | | | | | |
| 44 | YQ4190261 | CLIP | クリップ | 1 | | | | | |
| 45 | YQJ271020 | BOLT, W/WASHER | ボルト (ワッシャ付) | 1 | D | | | | |
| | | | | | | | | | |
| | | | | | | | | | |
| | | | | | | | | | |

FAN PUMP

ファンポンプ

Applicable Model (適用機種): -

Mark (記号): -

Serial No. (適用号機): 70C6-5001-

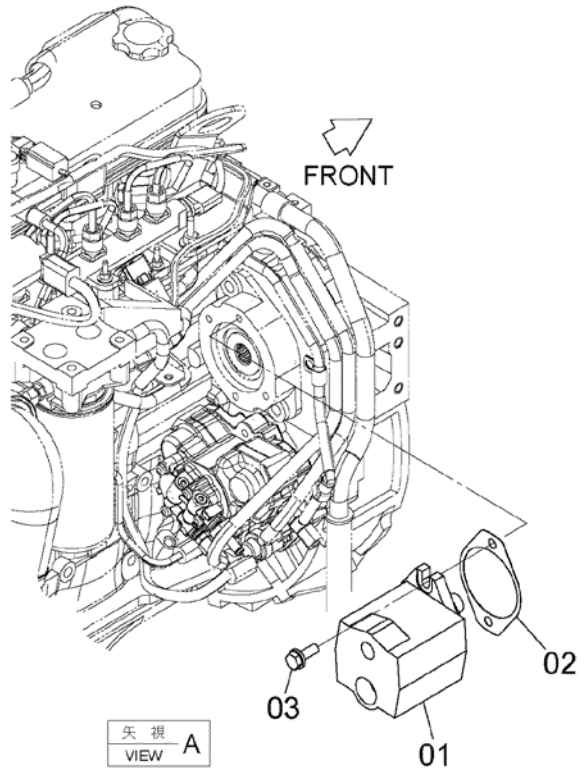
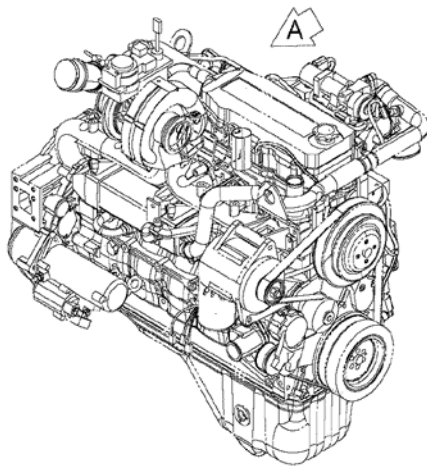

DCYA60019780

FAN PUMP

ファンポンプ

Applicable Model (適用機種): -

Mark(記号): -

Serial No. (適用号機): 70C6-5001-

| ITEM 符号 | PART NO. 部品番号 | PART NAME | 部 品 名 | Q' TY 数量 | S. C サービ ス コード | SERIAL NO. 適用号機 | ICA 互 換 性 | REPLACEABLE PART 代 替 部 品 | |
|------------|------------------|----------------|-------------|-------------|-------------------------|--------------------|--------------------|-----------------------------|-------------|
| | | | | | | | | PART NO. 部品番号 | Q' TY 数量 |
| 01 | YQYA00016360 | PUMP, GEAR | ポンプ,ギヤ | 1 | H | | | | |
| 02 | YQ1630252092 | GASKET | ガスケット | 1 | | | | | |
| 03 | YQJ271030 | BOLT, W/WASHER | ボルト (ワッシャ付) | 2 | D | | | | |
| | | | | | | | | | |
| | | | | | | | | | |
| | | | | | | | | | |
| | | | | | | | | | |
| | | | | | | | | | |
| | | | | | | | | | |
| | | | | | | | | | |
| | | | | | | | | | |
| | | | | | | | | | |
| | | | | | | | | | |
| | | | | | | | | | |
| | | | | | | | | | |

FAN PIPING (1) ファン配管 (1)

Applicable Model (適用機種): -

Mark (記号): -

Serial No. (適用号機): 70C6-5001-

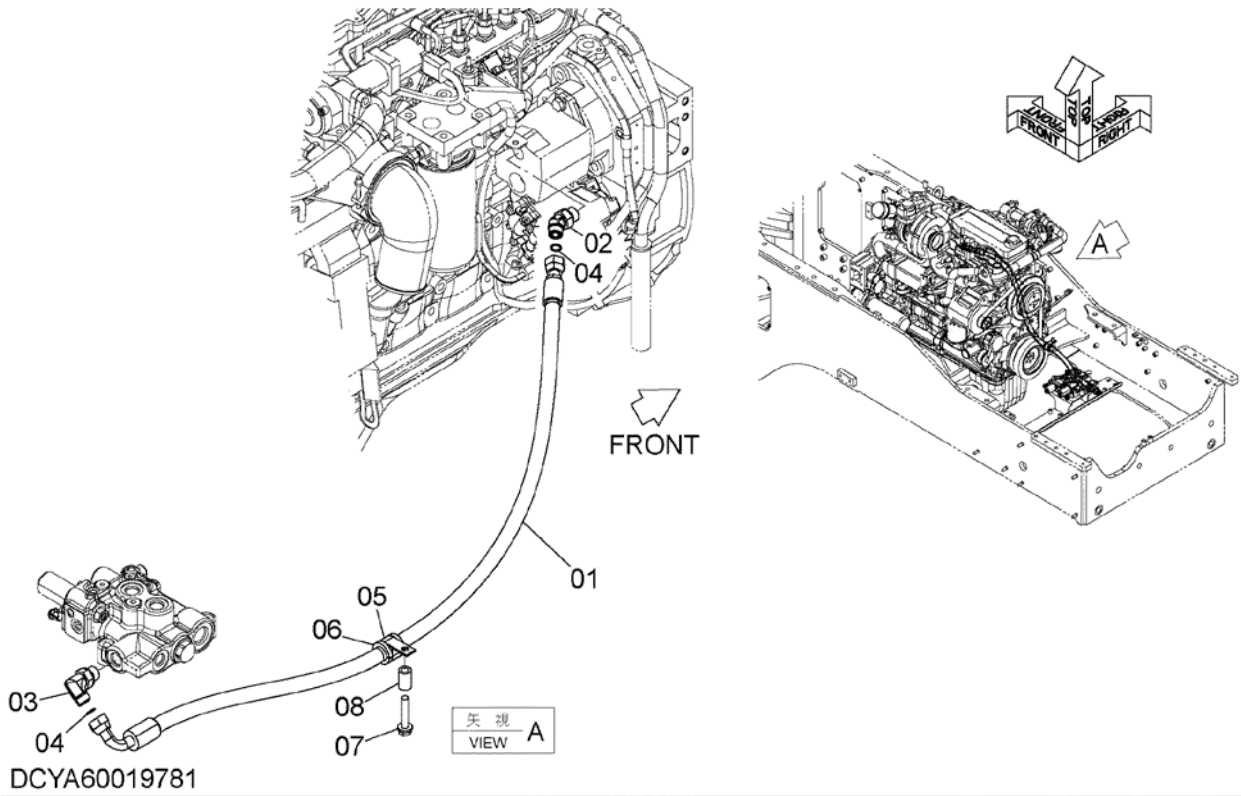

FAN PIPING (1)

ファン配管 (1)

Applicable Model (適用機種): -

Mark(記号): -

Serial No. (適用号機): 70C6-5001-

| ITEM 符号 | PART NO. 部品番号 | PART NAME | 部 品 名 | Q' TY 数量 | S. C サービ ス コート | SERIAL NO. 適用号機 | I C A 互 換 性 | REPLACEABLE PART 代 替 部 品 | |
|------------|------------------|----------------|-------------------------|-------------|-------------------------|--------------------|----------------------|-----------------------------|-------------|
| | | | | | | | | PART NO. 部品番号 | Q' TY 数量 |
| 01 | YQ4699100 | HOSE | ホース | 1 | | | | | |
| 02 | YQA853244 | ELBOW, S | エルボ [°] , S | 1 | | | | | |
| 02A | YQ4506418 | * RING, O | * リンク [°] , O | 1 | | | | | |
| 03 | YQA853344 | ELBOW, S | エルボ [°] , S | 1 | | | | | |
| 03A | YQ4506418 | * RING, O | * リンク [°] , O | 1 | | | | | |
| 04 | YQ4138938 | RING, O | リンク [°] , O | 2 | | | | | |
| 05 | YQ2660242381 | CLIP | クリップ | 1 | | | | | |
| 06 | YQ263E212621 | PLATE, RUBBER | プレート, ラバ [°] - | 1 | | | | | |
| 07 | YQJ271055 | BOLT, W/WASHER | ボルト (ワッシャ付) | 1 | D | | | | |
| 08 | YQ2675675841 | COLLAR | カラー | 1 | | | | | |
| | | | | | | | | | |
| | | | | | | | | | |
| | | | | | | | | | |
| | | | | | | | | | |
| | | | | | | | | | |
| | | | | | | | | | |
| | | | | | | | | | |
| | | | | | | | | | |
| | | | | | | | | | |
| | | | | | | | | | |

FAN PIPING (2) ファン配管 (2)

Applicable Model (適用機種): -
Mark(記号): -
Serial No. (適用号機): 70C6-5001-

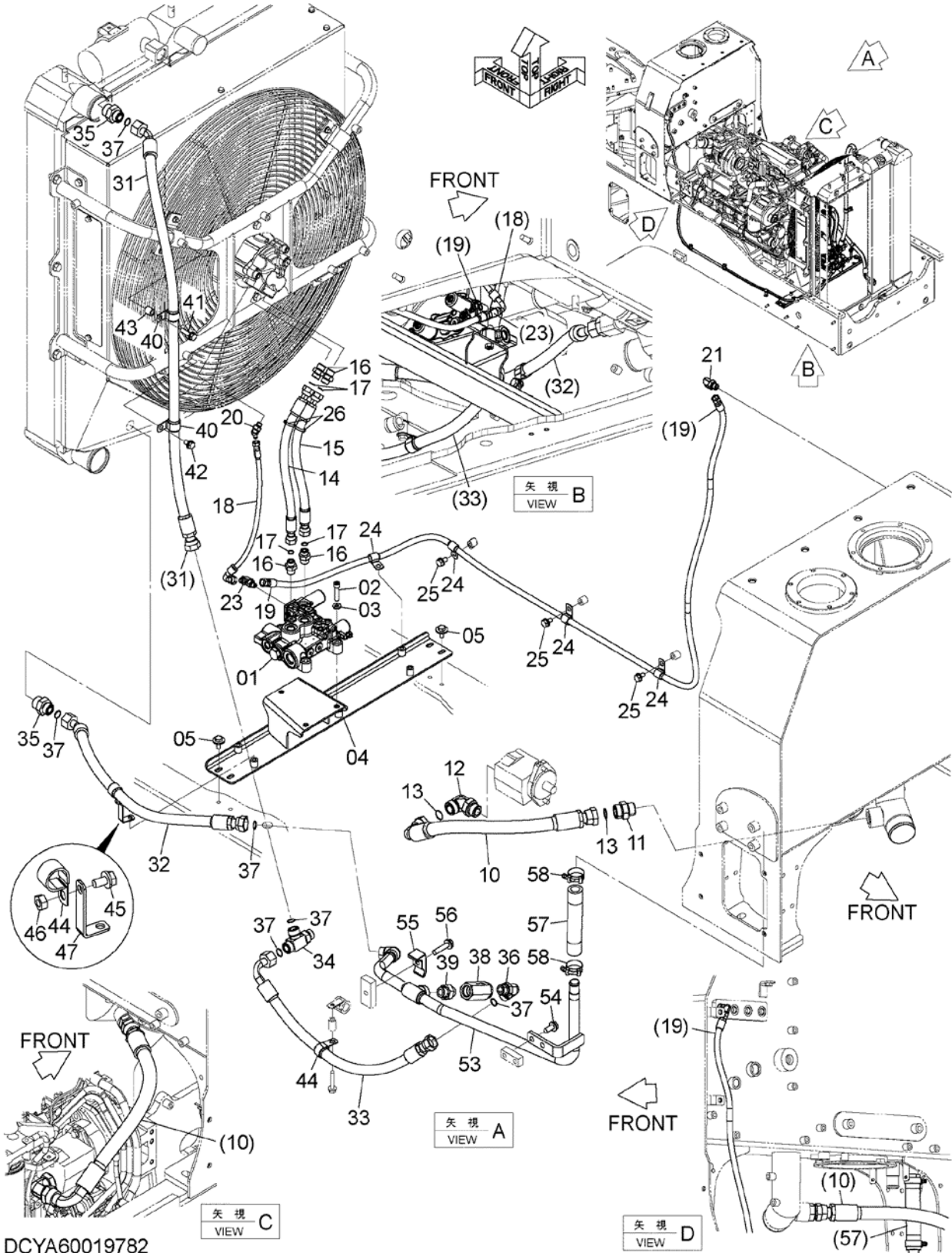

FAN PIPING (2)

ファン配管 (2)

Applicable Model (適用機種): -

Mark(記号): -

Serial No. (適用号機): 70C6-5001-

| ITEM 符号 | PART NO. 部品番号 | PART NAME | 部 品 名 | Q' TY 数量 | S. C サービ ス コード | SERIAL NO. 適用号機 | ICA 互 換 性 | REPLACEABLE PART 代 替 部 品 | |
|------------|------------------|---|------------------------|-------------|-------------------------|--------------------|--------------------|-----------------------------|-------------|
| | | | | | | | | PART NO. 部品番号 | Q' TY 数量 |
| 01 | YQYB60000474 | VALVE, CONTROL (for assembly of machine) | バルブ, コントロール (本体組付用) | 1 | DH | | I | YQYB60000510 | 1 |
| 01 | YQYB60000510 | VALVE, CONTROL (for transportation) | バルブ, コントロール (輸送用) | 1 | S | | | | |
| 02 | YQJ781045 | BOLT, SOCKET | ボルト, ソケット | 3 | | | | | |
| 03 | YQJ222010 | WASHER | ワッシャ | 3 | | | | | |
| 04 | YQYA40010887 | BRACKET | ブラケット | 1 | | | | | |
| 05 | YQJ281025 | BOLT, W/WASHER | ボルト (ワッシャ付) | 4 | D | | | | |
| 10 | YQXV00000260 | HOSE | ホース | 1 | | | | | |
| 11 | YQA853188 | ADAPTER, S | アダプタ, S | 1 | | | | | |
| 11A | YQ4506429 | * RING, O | * リング, O | 1 | | | | | |
| 12 | YQA853388 | ELBOW, S | エルボ, S | 1 | | | | | |
| 12A | YQ4506429 | * RING, O | * リング, O | 1 | | | | | |
| 13 | YQ4187328 | RING, O | リング, O | 2 | | | | | |
| 14 | YQYA00029596 | HOSE | ホース | 1 | | | | | |
| 15 | YQYA00029595 | HOSE | ホース | 1 | | | | | |
| 16 | YQA853144 | ADAPTER, S | アダプタ, S | 4 | | | | | |
| 16A | YQ4506418 | * RING, O | * リング, O | 1 | | | | | |
| 17 | YQ4138938 | RING, O | リング, O | 4 | | | | | |
| 18 | YQYA00019628 | HOSE | ホース | 1 | | | | | |
| 19 | YQ4663058 | HOSE | ホース | 1 | | | | | |
| 20 | YQA852222 | ELBOW, S | エルボ, S | 1 | | | | | |
| 20A | YQ957366 | * RING, O | * リング, O | 1 | | | | | |
| 21 | YQA852333 | ELBOW, S | エルボ, S | 1 | | | | | |
| 21A | YQ4509180 | * RING, O | * リング, O | 1 | | | | | |
| 23 | YQA852533 | TEE, S | チー, S | 1 | | | | | |
| 23A | YQ4509180 | * RING, O | * リング, O | 1 | | | | | |
| 24 | YQ4190253 | CLIP | クリップ | 4 | | | | | |
| 25 | YQJ271020 | BOLT, W/WASHER | ボルト (ワッシャ付) | 3 | D | | | | |
| 26 | YQ0491311200 | CLIP, BAND | クリップ, バンド | 2 | | | | | |
| 31 | YQYA00020643 | HOSE | ホース | 1 | | | | | |
| 32 | YQ4381524 | HOSE | ホース | 1 | | | | | |
| 33 | YQ4251920 | HOSE | ホース | 1 | | | | | |
| 34 | YQA853466 | TEE, S | チー, S | 1 | | | | | |
| 34A | YQ4506424 | * RING, O | * リング, O | 1 | | | | | |
| 35 | YQA853186 | ADAPTER, S | アダプタ, S | 2 | | | | | |
| 35A | YQ4506429 | * RING, O | * リング, O | 1 | | | | | |
| 36 | YQA853366 | ELBOW, S | エルボ, S | 1 | | | | | |
| 36A | YQ4506424 | * RING, O | * リング, O | 1 | | | | | |
| 37 | YQ4187308 | RING, O | リング, O | 6 | | | | | |
| 38 | YQ4651472 | VALVE, CHECK | バルブ, チェック | 1 | | | | | |
| 39 | YQ4224932 | ADAPTER, S | アダプタ, S | 1 | | | | | |
| 39A | YQ4506424 | * RING, O | * リング, O | 1 | | | | | |
| 40 | YQ4192035 | CLIP | クリップ | 2 | | | | | |

FAN PIPING (2)

ファン配管 (2)

Applicable Model (適用機種): -

Mark(記号): -

Serial No. (適用号機): 70C6-5001-

| ITEM 符号 | PART NO. 部品番号 | PART NAME | 部 品 名 | Q' TY 数量 | S. C サービ ス コート | SERIAL NO. 適用号機 | ICA 互 換 性 | REPLACEABLE PART 代 替 部 品 | |
|------------|------------------|----------------|-------------|-------------|-------------------------|--------------------|--------------------|-----------------------------|-------------|
| | | | | | | | | PART NO. 部品番号 | Q' TY 数量 |
| 41 | YQJ271040 | BOLT, W/WASHER | ボルト (ワッシャ付) | 1 | D | | | | |
| 42 | YQJ271020 | BOLT, W/WASHER | ボルト (ワッシャ付) | 1 | D | | | | |
| 43 | YQ2655542141 | COLLAR | カラー | 1 | | | | | |
| 44 | YQ4192035 | CLIP | クリップ | 2 | | | | | |
| 45 | YQJ271020 | BOLT, W/WASHER | ボルト (ワッシャ付) | 1 | D | | | | |
| 46 | YQJ950010 | NUT | ナット | 1 | | | | | |
| 47 | YQ2661242081 | BRACKET | ブラケット | 1 | | | | | |
| 53 | YQYA40014610 | PIPE, RETURN | パイプ, リターン | 1 | | | | | |
| 54 | YQJ271230 | BOLT, W/WASHER | ボルト (ワッシャ付) | 2 | D | | | | |
| 55 | YQ4190126 | CLAMP, PIPE | クランプ, パイプ | 1 | | | | | |
| 56 | YQJ271255 | BOLT, W/WASHER | ボルト (ワッシャ付) | 1 | D | | | | |
| 57 | YQ4033338 | HOSE, RUBBER | ホース, ラバー | 1 | | | | | |
| 58 | YQ4296061 | CLAMP, HOSE | クランプ, ホース | 2 | | | | | |
| | | | | | | | | | |
| | | | | | | | | | |
| | | | | | | | | | |
| | | | | | | | | | |
| | | | | | | | | | |
| | | | | | | | | | |
| | | | | | | | | | |
| | | | | | | | | | |
| | | | | | | | | | |

MEMO

FUEL TANK

燃料タンク

Applicable Model (適用機種): -
 Mark (記号): -
 Serial No. (適用号機): 70C6-5001-

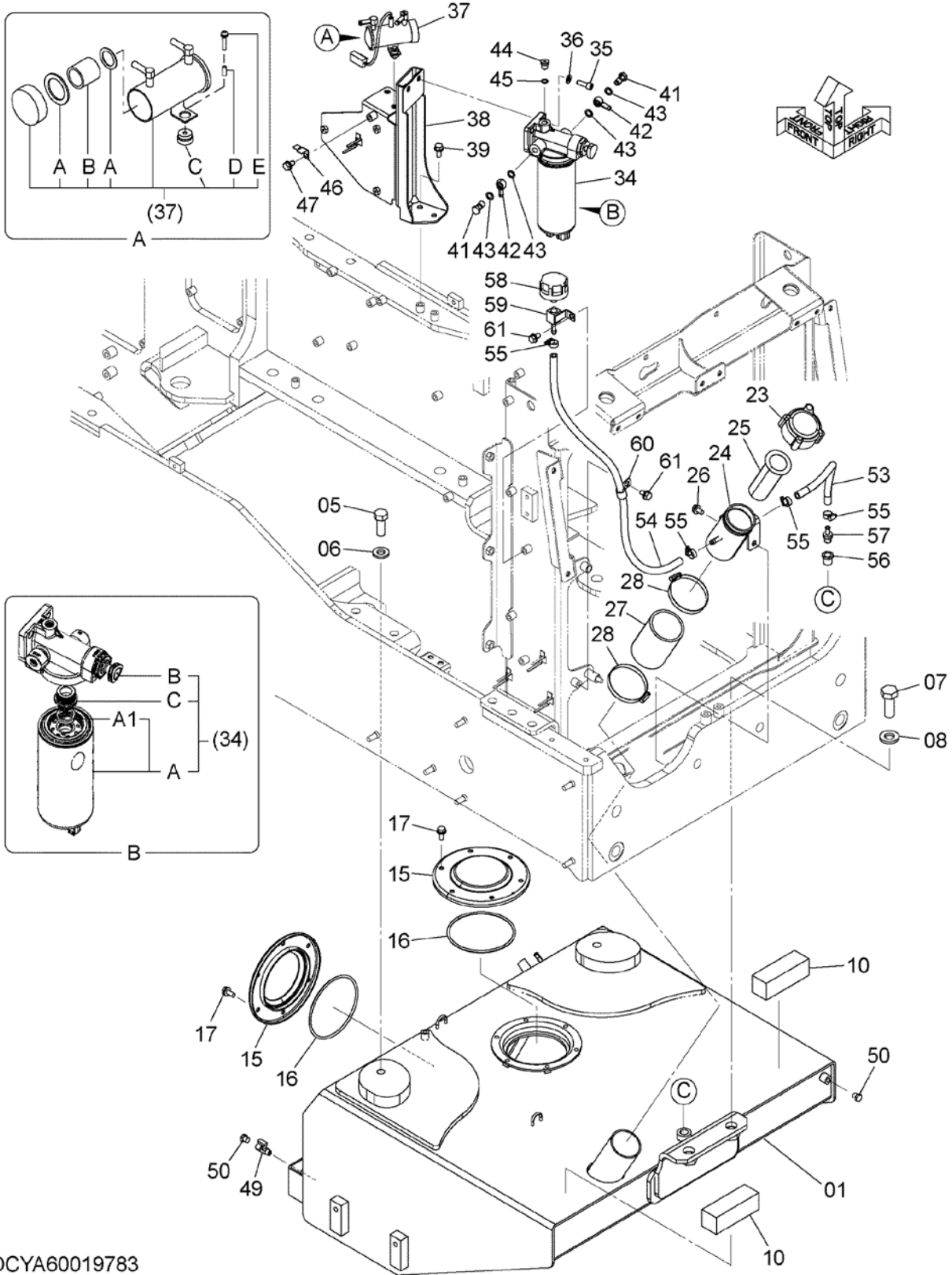

DCYA60019783

FUEL TANK

燃料タンク

Applicable Model (適用機種): -

Mark(記号): -

Serial No. (適用号機): 70C6-5001-

| ITEM 符号 | PART NO. 部品番号 | PART NAME | 部 品 名 | Q' TY 数量 | S. C サービ ス コート | SERIAL NO. 適用号機 | ICA 互 換 性 | REPLACEABLE PART 代 替 部 品 | |
|------------|------------------|----------------|--------------|-------------|-------------------------|--------------------|--------------------|-----------------------------|-------------|
| | | | | | | | | PART NO. 部品番号 | Q' TY 数量 |
| 01 | YQYA40003010 | TANK, FUEL | タンク, フュエル | 1 | | | | | |
| 05 | YQJ922050 | BOLT | ボルト | 2 | | | | | |
| 06 | YQJ222020 | WASHER | ワッシャ | 2 | | | | | |
| 07 | YQJ922460 | BOLT | ボルト | 2 | | | | | |
| 08 | YQJ222024 | WASHER | ワッシャ | 2 | | | | | |
| 10 | YQYA00019448 | SEAL, RUBBER | シール, ラバー | 2 | | | | | |
| 15 | YQ8023981 | COVER | カバー | 2 | | | | | |
| 16 | YQA810160 | RING, O | リング, O | 2 | | | | | |
| 17 | YQJ271025 | BOLT, W/WASHER | ボルト (ワッシャ付) | 12 | D | | | | |
| 23 | YQ263G222681 | CAP | キャップ | 1 | | | | | |
| 24 | YQYA40014671 | FILLER | ファイラー | 1 | | | | | |
| 25 | YQ2640222021 | STRAINER | ストレーナ | 1 | | | | | |
| 26 | YQJ271020 | BOLT, W/WASHER | ボルト (ワッシャ付) | 1 | D | | | | |
| 27 | YQYA00024085 | HOSE, FUEL | ホース, フュエル | 1 | | | | | |
| 28 | YQ4503469 | CLAMP, HOSE | クランプ, ホース | 2 | | | | | |
| 34 | YQYA00019598 | FILTER, FUEL | フィルタ, フュエル | 1 | Z | | | | |
| 34A | YQYA00011061 | * FILTER, FUEL | * フィルタ, フュエル | 1 | Z | | | | |
| 34A1 | YQYA00011065 | ** SEAL | ** シール | 1 | Z | | | | |
| 34B | YQYA00016564 | * HEAD | * ヘッド | 1 | Z | | | | |
| 34C | YQYA00018947 | * ADAPTER | * アダプタ | 1 | Z | | | | |
| 35 | YQJ781030 | BOLT, SOCKET | ボルト, ソケット | 2 | | | | | |
| 36 | YQA590110 | WASHER, PLANE | ワッシャ, フレーン | 2 | | | | | |
| 37 | YQYA00000043 | PUMP | ポンプ | 1 | | | | | |
| 37A | YQ4658052 | * GASKET | * ガasket | 1 | | | | | |
| 37B | YQ4658053 | * STRAINER | * ストレーナ | 1 | | | | | |
| 37C | YQ263G222511 | * GROMMET | * グロメット | 2 | | | | | |
| 37D | YQ263G222521 | * COLLAR | * カラー | 2 | | | | | |
| 37E | YQ263G222531 | * SCREW | * スクリュー | 2 | | | | | |
| 38 | YQYA40014672 | BRACKET | ブラケット | 1 | | | | | |
| 39 | YQJ271025 | BOLT, W/WASHER | ボルト (ワッシャ付) | 2 | D | | | | |
| 41 | YQYA00021173 | SCREW | スクリュー | 2 | Z | | | | |
| 42 | YQYA00021175 | COUPLING | カップリング | 2 | Z | | | | |
| 43 | YQYA00021177 | WASHER | ワッシャ | 4 | Z | | | | |
| 44 | YQYA00021187 | PLUG | プラグ | 1 | Z | | | | |
| 45 | YQYA00021189 | RING, O | リング, O | 1 | Z | | | | |
| 46 | YQ4381930 | BRACKET | ブラケット | 1 | | | | | |
| 47 | YQJ271020 | BOLT, W/WASHER | ボルト (ワッシャ付) | 1 | D | | | | |
| 47A | YQJ901020 | * BOLT | * ボルト | 1 | | | | | |
| 47B | YQJ222010 | * WASHER | * ワッシャ | 1 | | | | | |
| 49 | YQ4478378 | VALVE, BALL | バルブ, ボール | 1 | | | | | |
| 50 | YQ2404792111 | PLUG | プラグ | 2 | | | | | |
| 53 | YQYA00017932 | HOSE, FUEL | ホース, フュエル | 1 | | | | | |
| 54 | YQ4706984 | HOSE, FUEL | ホース, フュエル | 1 | | | | | |
| 55 | YQ4514700 | CLIP, HOSE | クリップ, ホース | 4 | | | | | |
| 56 | YQ2404792381 | BUSHING | ブッシング | 1 | | | | | |

FUEL TANK
燃料タンク

Applicable Model (適用機種): -

Mark(記号): -

Serial No. (適用号機): 70C6-5001-

| ITEM 符号 | PART NO. 部品番号 | PART NAME | 部 品 名 | Q' TY 数量 | S. C サービ ス コート | SERIAL NO. 適用号機 | I C A 互 換 性 | REPLACEABLE PART 代 替 部 品 | |
|------------|------------------|----------------|-------------|-------------|-------------------------|--------------------|----------------------|-----------------------------|-------------|
| | | | | | | | | PART NO. 部品番号 | Q' TY 数量 |
| 57 | YQ2660222191 | ADAPTER | アダプタ | 1 | | | | | |
| 58 | YQYA00004397 | BREATHER, AIR | ブリーザ, エア | 1 | | | | | |
| 59 | YQ563G050601 | ADAPTER | アダプタ | 1 | | | | | |
| 60 | YQ4190273 | CLIP | クリップ | 1 | | | | | |
| 61 | YQJ271020 | BOLT, W/WASHER | ボルト (ワッシャ付) | 2 | D | | | | |
| | | | | | | | | | |
| | | | | | | | | | |
| | | | | | | | | | |
| | | | | | | | | | |
| | | | | | | | | | |
| | | | | | | | | | |
| | | | | | | | | | |
| | | | | | | | | | |
| | | | | | | | | | |
| | | | | | | | | | |
| | | | | | | | | | |
| | | | | | | | | | |
| | | | | | | | | | |
| | | | | | | | | | |

MEMO

FUEL PIPING

燃料配管

Applicable Model (適用機種): -

Mark(記号): -

Serial No. (適用号機): 70C6-5001-

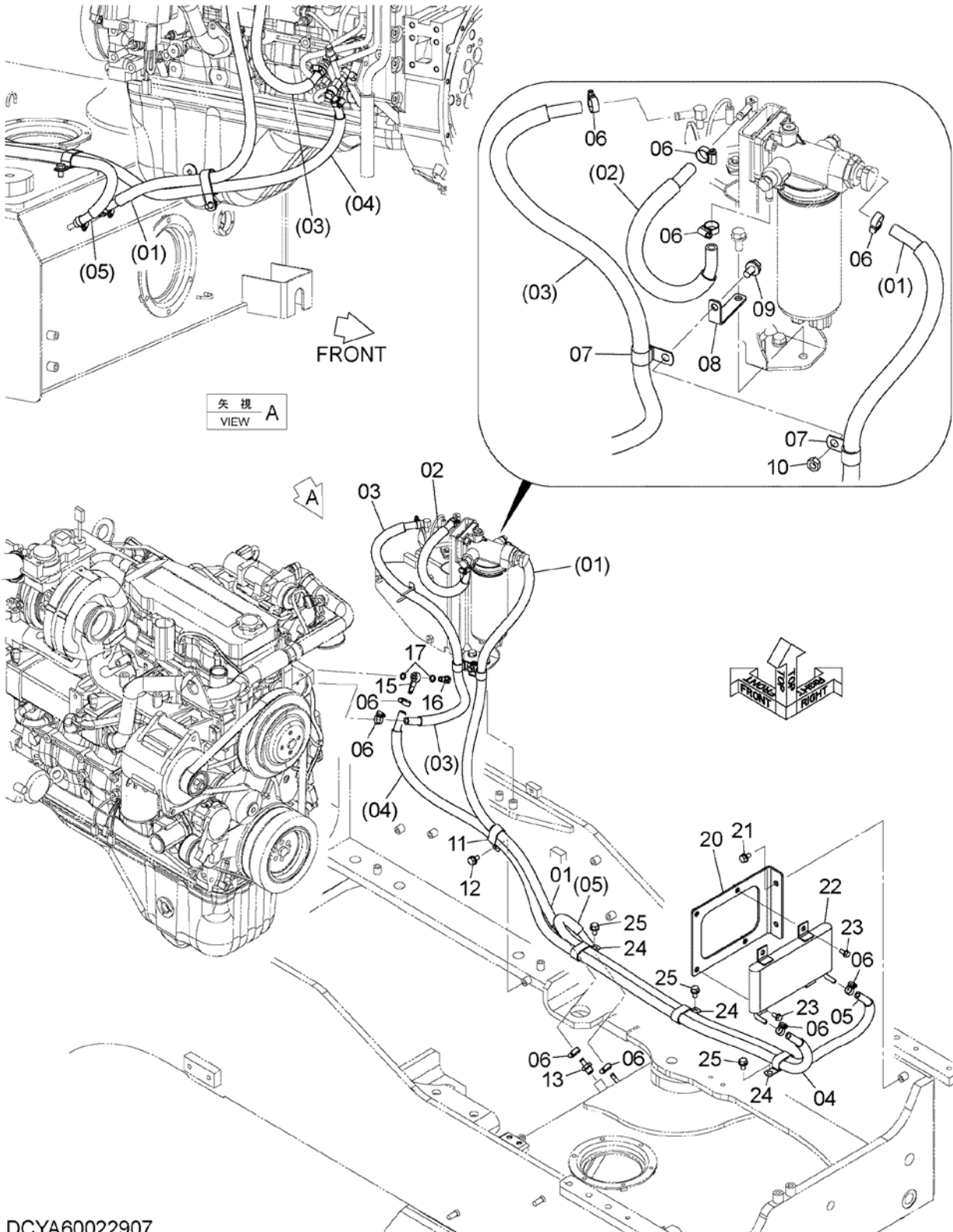

DCYA60022907

FUEL PIPING

燃料配管

Applicable Model (適用機種): -

Mark(記号): -

Serial No. (適用号機): 70C6-5001-

| ITEM 符号 | PART NO. 部品番号 | PART NAME | 部 品 名 | Q' TY 数量 | S. C サービ ス コート | SERIAL NO. 適用号機 | I CA 互 換 性 | REPLACEABLE PART 代 替 部 品 | |
|------------|------------------|--------------------|----------------|-------------|-------------------------|--------------------|---------------------|-----------------------------|-------------|
| | | | | | | | | PART NO. 部品番号 | Q' TY 数量 |
| 01 | YQYA60022908 | HOSE, FUEL | ホ-ス, フュエル | 1 | | | | | |
| 01A | YQYA00027175 | * HOSE, FUEL | * ホ-ス, フュエル | 1 | | | | | |
| 01B | YQ4626886 | * TUBE, CORRUGATED | * チューブ, コルゲ-ート | 1 | | | | | |
| 02 | YQYA60022909 | HOSE, FUEL | ホ-ス, フュエル | 1 | | | | | |
| 02A | YQYA00027176 | * HOSE, FUEL | * ホ-ス, フュエル | 1 | | | | | |
| 02B | YQ4656669 | * TUBE, CORRUGATED | * チューブ, コルゲ-ート | 1 | | | | | |
| 03 | YQYA60016482 | HOSE, FUEL | ホ-ス, フュエル | 1 | | | | | |
| 03A | YQYA00019321 | * HOSE, FUEL | * ホ-ス, フュエル | 1 | | | | | |
| 03B | YQ4719494 | * TUBE | * チューブ | 1 | | | | | |
| 04 | YQYA60027802 | HOSE, FUEL | ホ-ス, フュエル | 1 | | | | | |
| 04A | YQYA00032431 | * HOSE, FUEL | * ホ-ス, フュエル | 1 | | | | | |
| 04B | YQ4471454 | * TUBE, CORRUGATED | * チューブ, コルゲ-ート | 1 | | | | | |
| 05 | YQYA60000993 | HOSE, FUEL | ホ-ス, フュエル | 1 | | | | | |
| 05A | YQYA00001557 | * HOSE, FUEL | * ホ-ス, フュエル | 1 | | | | | |
| 05B | YQ4670466 | * TUBE, CORRUGATED | * チューブ, コルゲ-ート | 1 | | | | | |
| 06 | YQ4514700 | CLIP, HOSE | クリップ, ホ-ス | 10 | | | | | |
| 07 | YQ4190277 | CLIP | クリップ | 2 | | | | | |
| 08 | YQ2661242081 | BRACKET | ブ-ラケット | 1 | | | | | |
| 09 | YQJ271020 | BOLT, W/WASHER | ボ-ルト (ワッシャ付) | 1 | D | | | | |
| 10 | YQJ950010 | NUT | ナット | 1 | | | | | |
| 11 | YQ4192034 | CLIP | クリップ | 1 | | | | | |
| 12 | YQJ271020 | BOLT, W/WASHER | ボ-ルト (ワッシャ付) | 1 | D | | | | |
| 13 | YQ2660222191 | ADAPTER | アダ-プ-タ | 1 | | | | | |
| 15 | YQ263F102141 | CONNECTOR | コネクタ | 1 | Z | | | | |
| 16 | YQ263F102151 | SCREW | スクリュ | 1 | Z | | | | |
| 17 | YQ263F102161 | WASHER, SEAL | ワッシャ, シ-ル | 2 | Z | | | | |
| 20 | YQYA40018675 | BRACKET | ブ-ラケット | 1 | | | | | |
| 21 | YQJ271020 | BOLT, W/WASHER | ボ-ルト (ワッシャ付) | 2 | D | | | | |
| 22 | YQ4700619 | COOLER | クーラ | 1 | | | | | |
| 23 | YQJ260820 | BOLT, W/WASHER | ボ-ルト (ワッシャ付) | 4 | D | | | | |
| 24 | YQ4192034 | CLIP | クリップ | 3 | | | | | |
| 25 | YQJ271020 | BOLT, W/WASHER | ボ-ルト (ワッシャ付) | 3 | D | | | | |
| | | | | | | | | | |
| | | | | | | | | | |
| | | | | | | | | | |

EXHAUST DEVICE (1)

排氣裝置 (1)

Applicable Model (適用機種): -

Mark(記号): -

Serial No. (適用号機): 70C6-5001-

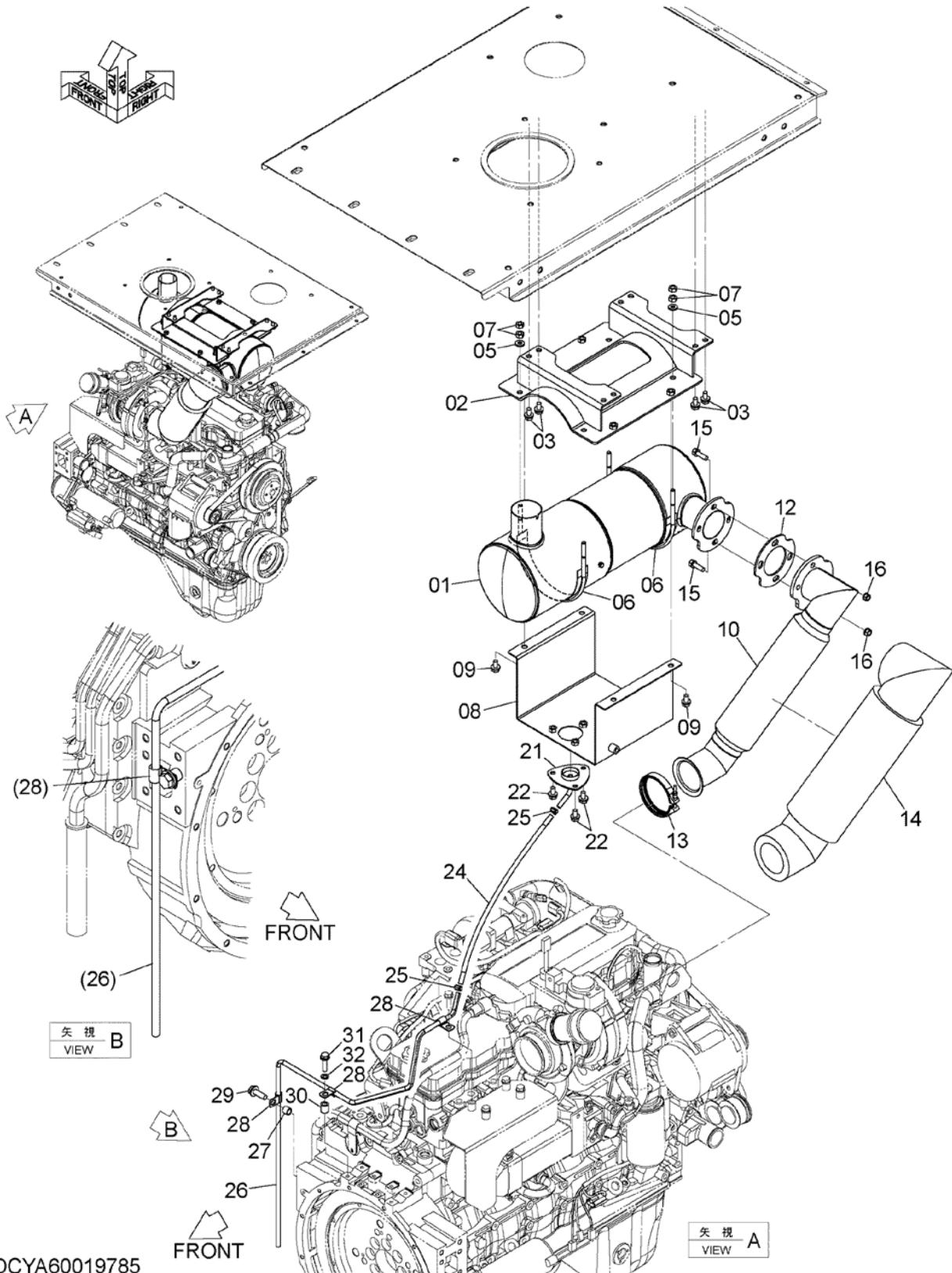

DCYA60019785

EXHAUST DEVICE (1)

排気装置 (1)

Applicable Model (適用機種): -

Mark(記号): -

Serial No. (適用号機): 70C6-5001-

| ITEM 符号 | PART NO. 部品番号 | PART NAME | 部 品 名 | Q' TY 数量 | S. C サービ ス コート | SERIAL NO. 適用号機 | ICA 互 換 性 | REPLACEABLE PART 代 替 部 品 | |
|------------|------------------|----------------|---------------|-------------|-------------------------|--------------------|--------------------|-----------------------------|-------------|
| | | | | | | | | PART NO. 部品番号 | Q' TY 数量 |
| 01 | YQYA00026655 | MUFFLER | マフラー | 1 | Z | | | | |
| 02 | YQYA40012611 | BRACKET | ブラケット | 1 | | | | | |
| 03 | YQJ271020 | BOLT, W/WASHER | ボルト (ワッシャ付) | 8 | D | | | | |
| 05 | YQJ222010 | WASHER | ワッシャ | 4 | | | | | |
| 06 | YQYA40014675 | BOLT, U | ボルト, U | 2 | | | | | |
| 07 | YQJ950010 | NUT | ナット | 8 | | | | | |
| 08 | YQYA40013162 | COVER | カバー | 1 | | | | | |
| 09 | YQJ271020 | BOLT, W/WASHER | ボルト (ワッシャ付) | 4 | D | | | | |
| 10 | YQYA40015533 | PIPE, EXHAUST | パイプ, エキゾースト | 1 | | | | | |
| 12 | YQYA00026657 | GASKET | ガスケット | 1 | Z | | | | |
| 13 | YQYA00020026 | CLAMP | クランプ | 1 | Z | | | | |
| 14 | YQYA00019236 | COVER, PIPE | カバー, パイプ | 1 | | | | | |
| 15 | YQYA00026849 | SCREW | スクリュー | 4 | Z | | | | |
| 16 | YQYA00026851 | NUT | ナット | 4 | Z | | | | |
| 21 | YQYA40001353 | PIPE | パイプ | 1 | | | | | |
| 22 | YQJ271020 | BOLT, W/WASHER | ボルト (ワッシャ付) | 3 | D | | | | |
| 24 | YQYD00001656 | TUBE, PLASTIC | チューブ, プラスティック | 1 | | | | | |
| 25 | YQ4396451 | CLAMP, HOSE | クランプ, ホース | 2 | | | | | |
| 26 | YQYA00022214 | PIPE | パイプ | 1 | | | | | |
| 27 | YQ2670242341 | SPACER | スペーサ | 1 | | | | | |
| 28 | YQ4190261 | CLIP | クリップ | 3 | | | | | |
| 29 | YQJ271240 | BOLT, W/WASHER | ボルト (ワッシャ付) | 1 | D | | | | |
| 30 | YQ263J652901 | SPACER | スペーサ | 1 | | | | | |
| 31 | YQJ260840 | BOLT, W/WASHER | ボルト (ワッシャ付) | 1 | D | | | | |
| 32 | YQ3606111323 | WASHER | ワッシャ | 1 | | | | | |
| | | | | | | | | | |
| | | | | | | | | | |
| | | | | | | | | | |
| | | | | | | | | | |
| | | | | | | | | | |

EXHAUST DEVICE (2) 排氣裝置 (2)

Applicable Model (適用機種): -

Mark (記号): -

Serial No. (適用号機): 70C6-5001-

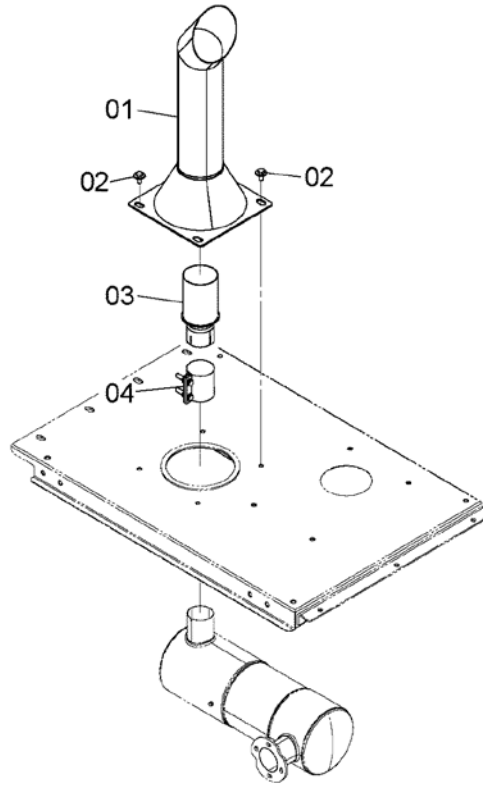

DCYA60019786

EXHAUST DEVICE (2)

排気装置 (2)

Applicable Model (適用機種): -

Mark(記号): -

Serial No. (適用号機): 70C6-5001-

| ITEM 符号 | PART NO. 部品番号 | PART NAME | 部 品 名 | Q' TY 数量 | S. C サービ ス コート | SERIAL NO. 適用号機 | ICA 互 換 性 | REPLACEABLE PART 代 替 部 品 | |
|------------|------------------|----------------|-------------|-------------|-------------------------|--------------------|--------------------|-----------------------------|-------------|
| | | | | | | | | PART NO. 部品番号 | Q' TY 数量 |
| 01 | YQYA40012616 | PIPE, EXHAUST | パイプ, エキゾースト | 1 | | | | | |
| 02 | YQJ281025 | BOLT, W/WASHER | ボルト (ワッシャ付) | 4 | D | | | | |
| 03 | YQYA40012613 | PIPE, EXHAUST | パイプ, エキゾースト | 1 | | | | | |
| 04 | YQYA00018894 | CLAMP, PIPE | クランプ, パイプ | 1 | | | | | |
| | | | | | | | | | |
| | | | | | | | | | |
| | | | | | | | | | |
| | | | | | | | | | |
| | | | | | | | | | |
| | | | | | | | | | |
| | | | | | | | | | |
| | | | | | | | | | |
| | | | | | | | | | |
| | | | | | | | | | |
| | | | | | | | | | |
| | | | | | | | | | |
| | | | | | | | | | |
| | | | | | | | | | |
| | | | | | | | | | |

AIR INTAKE DEVICE

吸気装置

Applicable Model (適用機種): -

Mark(記号): -

Serial No. (適用号機): 70C6-5001-

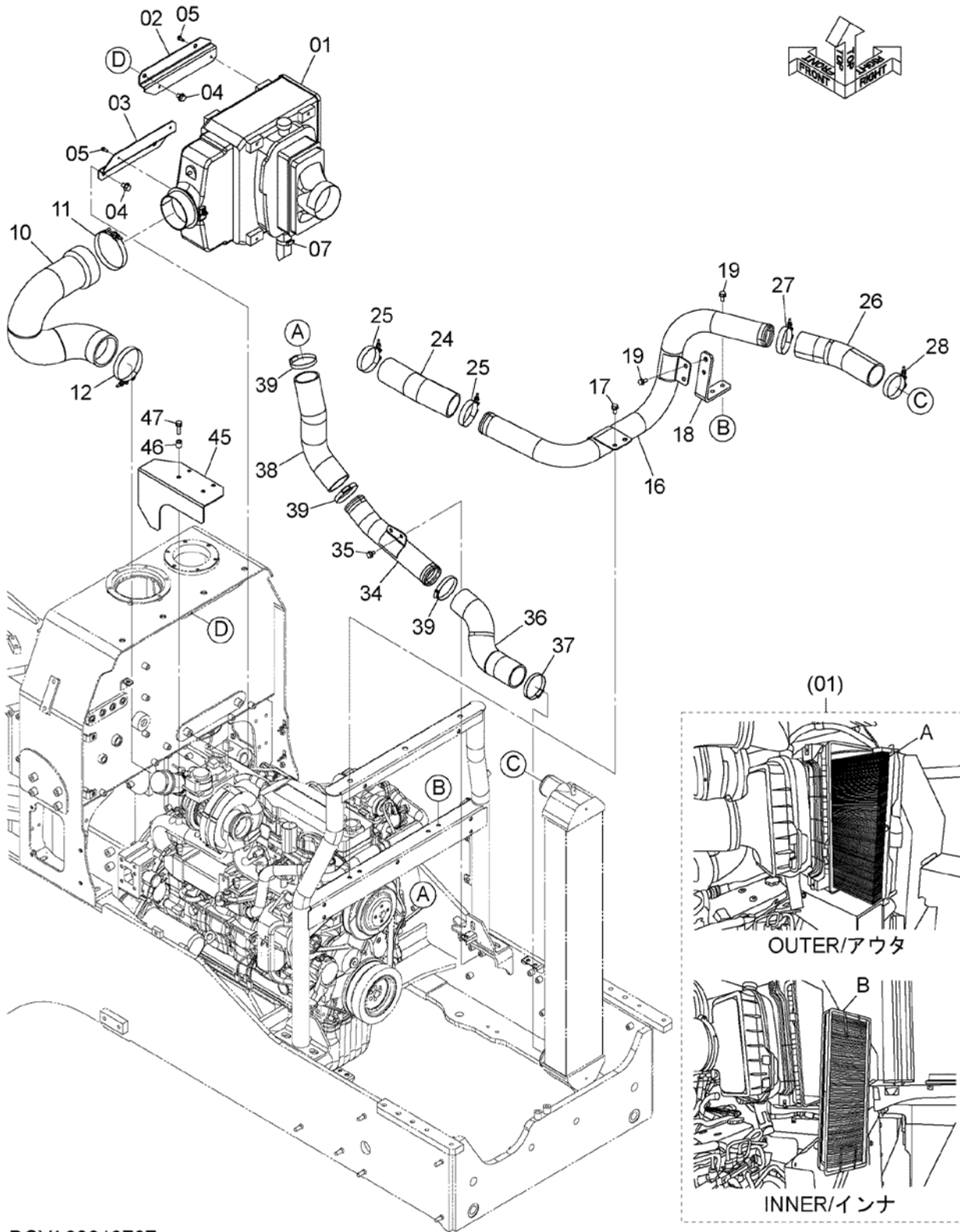

DCYA60019787

AIR INTAKE DEVICE

吸気装置

Applicable Model (適用機種): -

Mark(記号): -

Serial No. (適用号機): 70C6-5001-

| ITEM 符号 | PART NO. 部品番号 | PART NAME | 部 品 名 | Q' TY 数量 | S. C サービ ス ユート | SERIAL NO. 適用号機 | ICA 互 換 性 | REPLACEABLE PART 代 替 部 品 | |
|------------|------------------|--------------------------|---------------------|-------------|-------------------------|--------------------|--------------------|-----------------------------|-------------|
| | | | | | | | | PART NO. 部品番号 | Q' TY 数量 |
| 01 | YQYA00020020 | CLEANER, AIR | クリーナ, エア | 1 | Z | | | | |
| 01A | YQYA00018804 | * FILTER, AIR (OUTER) | * フィルタ, エア (アウト) | 1 | Z | | | | |
| 01B | YQYA00018805 | * FILTER, AIR (INNER) | * フィルタ, エア (イン) | 1 | Z | | | | |
| 02 | YQYA00026741 | BRACKET | ブ ラケッ ト | 1 | | | | | |
| 03 | YQYA00026742 | BRACKET | ブ ラケッ ト | 1 | | | | | |
| 04 | YQJ271220 | BOLT, W/WASHER | ボ ル ト (ワッシャ付) | 4 | D | | | | |
| 05 | YQJ260620 | BOLT, W/WASHER | ボ ル ト (ワッシャ付) | 4 | D | | | | |
| 07 | YQ4011675 | CLAMP, HOSE | ク ラン プ, ホ ース | 1 | | | | | |
| 10 | YQYA00024086 | HOSE, AIR | ホ ース, エア | 1 | | | | | |
| 11 | YQ4282492 | CLAMP, HOSE | ク ラン プ, ホ ース | 1 | | | | | |
| 12 | YQ4282486 | CLAMP, HOSE | ク ラン プ, ホ ース | 1 | | | | | |
| 16 | YQYA40014673 | PIPE, AIR | パ イ プ, エア | 1 | | | | | |
| 17 | YQJ271025 | BOLT, W/WASHER | ボ ル ト (ワッシャ付) | 2 | D | | | | |
| 18 | YQYA40014674 | BRACKET | ブ ラケッ ト | 1 | | | | | |
| 19 | YQJ271025 | BOLT, W/WASHER | ボ ル ト (ワッシャ付) | 4 | D | | | | |
| 24 | YQYA00017968 | HOSE, AIR | ホ ース, エア | 1 | | | | | |
| 25 | YQ4282483 | CLAMP, HOSE | ク ラン プ, ホ ース | 2 | | | | | |
| 26 | YQYA00017966 | HOSE, AIR | ホ ース, エア | 1 | | | | | |
| 27 | YQ4282483 | CLAMP, HOSE | ク ラン プ, ホ ース | 1 | | | | | |
| 28 | YQ4282482 | CLAMP, HOSE | ク ラン プ, ホ ース | 1 | | | | | |
| 34 | YQYA40014676 | PIPE, AIR | パ イ プ, エア | 1 | | | | | |
| 35 | YQJ271020 | BOLT, W/WASHER | ボ ル ト (ワッシャ付) | 2 | D | | | | |
| 36 | YQYA00026782 | HOSE, AIR | ホ ース, エア | 1 | | | | | |
| 37 | YQ4282483 | CLAMP, HOSE | ク ラン プ, ホ ース | 1 | | | | | |
| 38 | YQYA00017967 | HOSE, AIR | ホ ース, エア | 1 | | | | | |
| 39 | YQ4285237 | CLAMP, HOSE | ク ラン プ, ホ ース | 3 | | | | | |
| 45 | YQYA40010987 | COVER | カバ ー | 1 | | | | | |
| 46 | YQ2655542141 | COLLAR | カ ラ ー | 4 | | | | | |
| 47 | YQJ271040 | BOLT, W/WASHER | ボ ル ト (ワッシャ付) | 4 | D | | | | |
| | | | | | | | | | |
| | | | | | | | | | |
| | | | | | | | | | |

RAIN CAP レインキャップ

Applicable Model (適用機種): -

Mark (記号): -

Serial No. (適用号機): 70C6-5001-

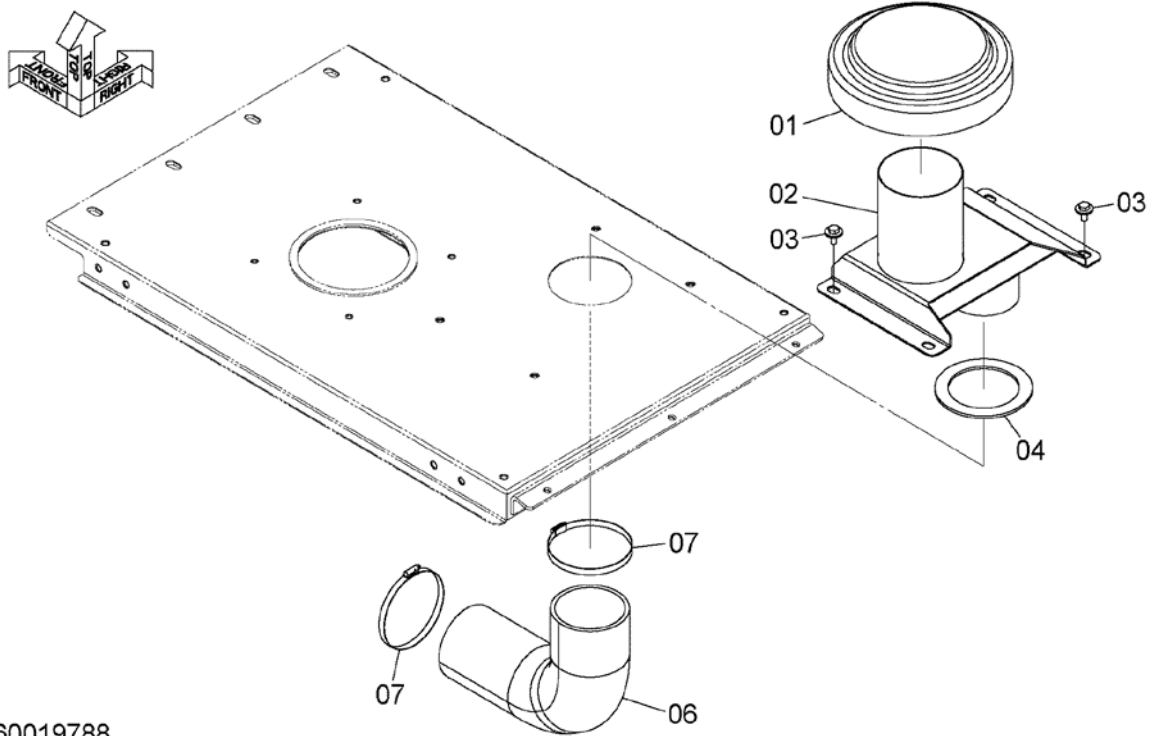

DCYA60019788

RAIN CAP

レインキャップ

Applicable Model (適用機種): -

Mark(記号): -

Serial No. (適用号機): 70C6-5001-

| ITEM 符号 | PART NO. 部品番号 | PART NAME | 部 品 名 | Q' TY 数量 | S. C サービ ス コード | SERIAL NO. 適用号機 | I C A 互 換 性 | REPLACEABLE PART 代 替 部 品 | |
|------------|------------------|----------------|-------------|-------------|-------------------------|--------------------|----------------------|-----------------------------|-------------|
| | | | | | | | | PART NO. 部品番号 | Q' TY 数量 |
| 01 | YQ5660070951 | CAP | キャップ | 1 | | | | | |
| 02 | YQYA40012614 | DUCT, AIR | ダクト, エア | 1 | | | | | |
| 03 | YQJ281025 | BOLT, W/WASHER | ボルト (ワッシャ付) | 4 | D | | | | |
| 04 | YQYA00012940 | PLATE, RUBBER | プレート, ラバー | 1 | | | | | |
| 06 | YQYA00019457 | HOSE, AIR | ホース, エア | 1 | | | | | |
| 07 | YQ4245194 | CLAMP, HOSE | クランプ, ホース | 2 | | | | | |
| | | | | | | | | | |
| | | | | | | | | | |
| | | | | | | | | | |
| | | | | | | | | | |
| | | | | | | | | | |
| | | | | | | | | | |
| | | | | | | | | | |
| | | | | | | | | | |
| | | | | | | | | | |
| | | | | | | | | | |

PRE-CLEANER プレクリーナ

Applicable Model (適用機種): -

Mark (記号): -

Serial No. (適用号機): 70C6-5001-

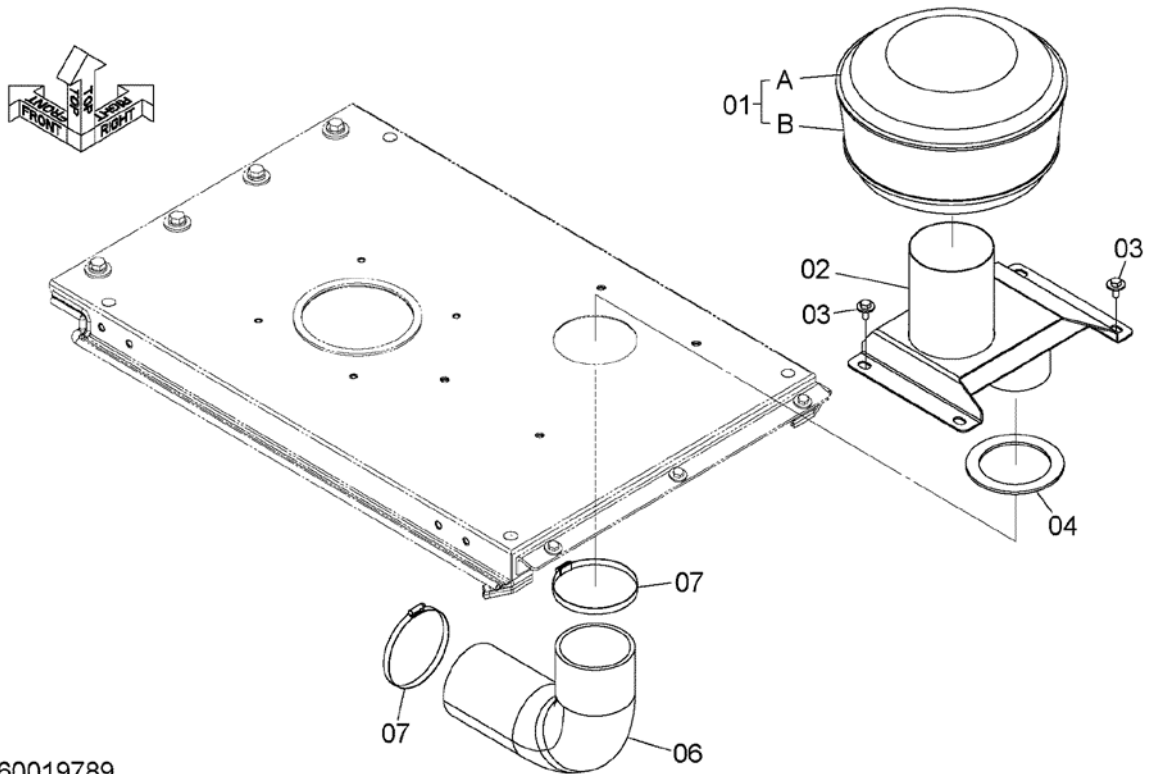

DCYA60019789

PRE-CLEANER
プレクリーナ

Applicable Model (適用機種): -

Mark(記号): -

Serial No. (適用号機): 70C6-5001-

| ITEM 符号 | PART NO. 部品番号 | PART NAME | 部 品 名 | Q' TY 数量 | S. C サービ ス コート | SERIAL NO. 適用号機 | ICA 互 換 性 | REPLACEABLE PART 代 替 部 品 | |
|------------|------------------|----------------|--------------|-------------|-------------------------|--------------------|--------------------|-----------------------------|-------------|
| | | | | | | | | PART NO. 部品番号 | Q' TY 数量 |
| 01 | YQ263G230301 | CLEANER, PRE | クリーナ, プレ | 1 | | | | | |
| 01A | YQ4651006 | * COVER | * カバ- | 1 | | | | | |
| 01B | YQ4650440 | * BOWL | * ボ-ウル | 1 | | | | | |
| 02 | YQYA40012614 | DUCT, AIR | ダ-クト, エア | 1 | | | | | |
| 03 | YQJ281025 | BOLT, W/WASHER | ボ-ルト (ワッシャ付) | 4 | D | | | | |
| 04 | YQYA00012940 | PLATE, RUBBER | プレ-ト, ラバ- | 1 | | | | | |
| 06 | YQYA00019457 | HOSE, AIR | ホ-ス, エア | 1 | | | | | |
| 07 | YQ4245194 | CLAMP, HOSE | クランプ, ホ-ス | 2 | | | | | |
| | | | | | | | | | |
| | | | | | | | | | |
| | | | | | | | | | |
| | | | | | | | | | |
| | | | | | | | | | |
| | | | | | | | | | |
| | | | | | | | | | |
| | | | | | | | | | |
| | | | | | | | | | |
| | | | | | | | | | |

TRANSMISSION

トランスミッション

Applicable Model (適用機種): -

Mark (記号): -

Serial No. (適用号機): 70C6-5001-

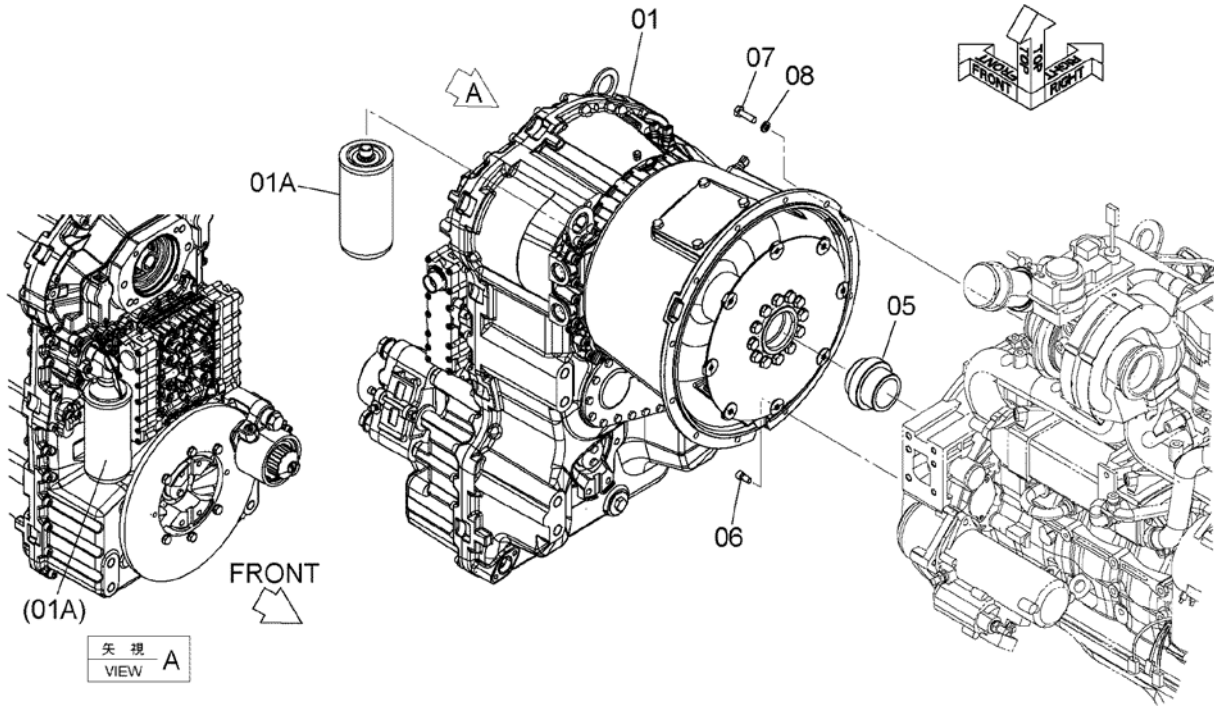

DCYA60019792

TRANSMISSION

トランスミッション

Applicable Model (適用機種): -

Mark(記号): -

Serial No. (適用号機): 70C6-5001-

| ITEM 符号 | PART NO. 部品番号 | PART NAME | 部 品 名 | Q' TY 数量 | S. C サービ ス コート | SERIAL NO. 適用号機 | ICA 互 換 性 | REPLACEABLE PART 代 替 部 品 | |
|------------|------------------|----------------|-------------|-------------|-------------------------|--------------------|--------------------|-----------------------------|-------------|
| | | | | | | | | PART NO. 部品番号 | Q' TY 数量 |
| 01 | YQYA00009701 | TRANSMISSION | トランスミッション | 1 | H | | | | |
| 01A | YQ263G257012 | * FILTER | * フィルタ | 1 | | | | | |
| 05 | YQYA00017297 | GUIDE | ガイド | 1 | | | | | |
| 06 | YQYA00017298 | BOLT, SOCKET | ボルト, ソケット | 8 | | | | | |
| 07 | YQJ901035 | BOLT | ボルト | 12 | | | | | |
| 08 | YQA590910 | WASHER, SPRING | ワッシャ, スプリング | 12 | | | | | |
| | | | | | | | | | |
| | | | | | | | | | |
| | | | | | | | | | |
| | | | | | | | | | |
| | | | | | | | | | |
| | | | | | | | | | |
| | | | | | | | | | |
| | | | | | | | | | |
| | | | | | | | | | |
| | | | | | | | | | |
| | | | | | | | | | |

TORQUE CONVERTER PIPING (1)

トルクコンバータ配管 (1)

Applicable Model (適用機種): -

Mark (記号): -

Serial No. (適用号機): 70C6-5001-

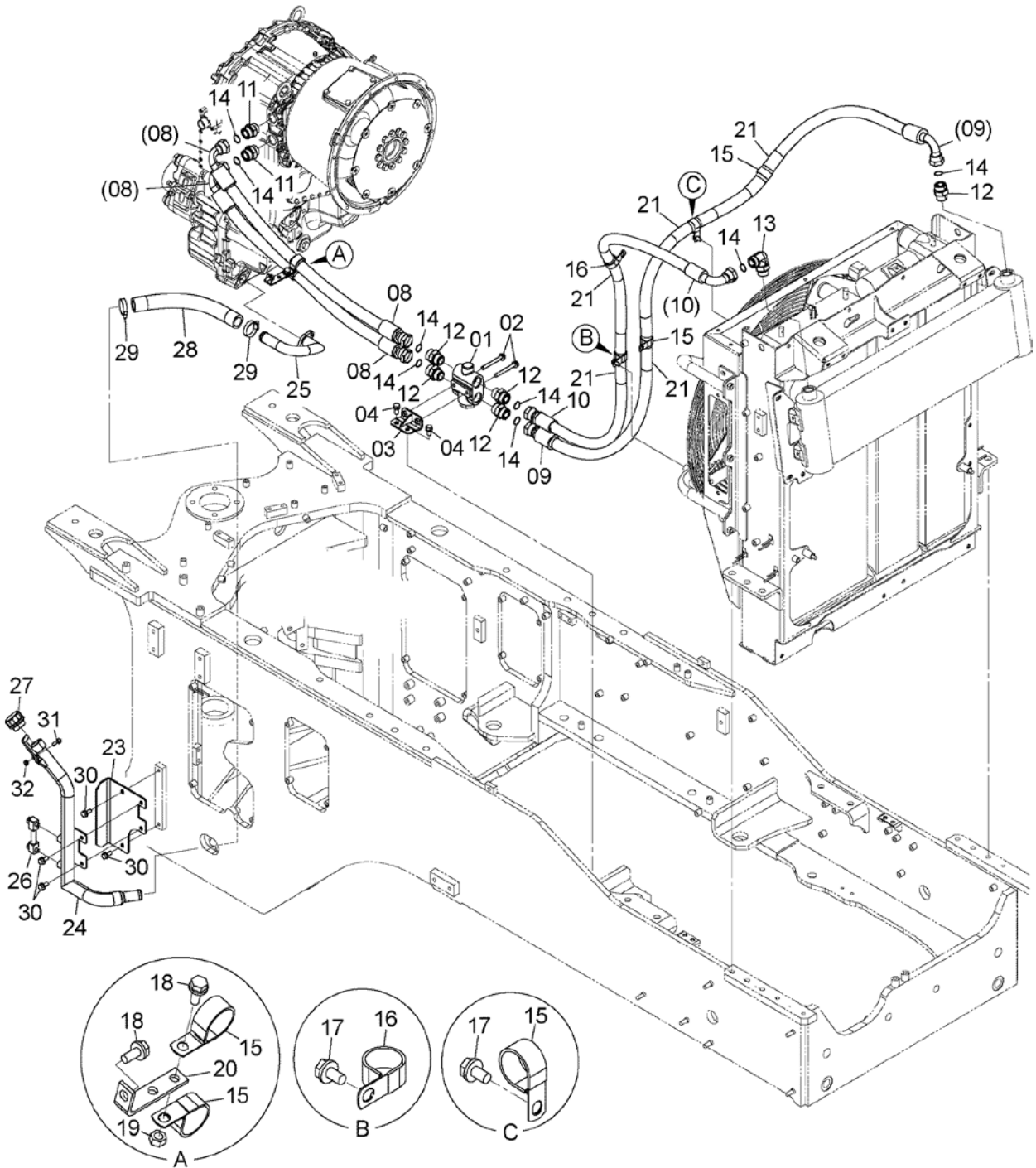

DCYA60019793

TORQUE CONVERTER PIPING (1)

トルクコンバータ配管 (1)

Applicable Model (適用機種): -

Mark(記号): -

Serial No. (適用号機): 70C6-5001-

| ITEM 符号 | PART NO. 部品番号 | PART NAME | 部 品 名 | Q' TY 数量 | S. C サービ ス コート | SERIAL NO. 適用号機 | ICA 互 換 性 | REPLACEABLE PART 代 替 部 品 | |
|------------|------------------|----------------|-------------|-------------|-------------------------|--------------------|--------------------|-----------------------------|-------------|
| | | | | | | | | PART NO. 部品番号 | Q' TY 数量 |
| 01 | YQYA00003921 | VALVE, CHECK | バルブ, チェック | 1 | | | | | |
| 02 | YQJ271090 | BOLT, W/WASHER | ボルト (ワッシャ付) | 2 | D | | | | |
| 03 | YQYA40014868 | BRACKET | ブラケット | 1 | | | | | |
| 04 | YQJ271025 | BOLT, W/WASHER | ボルト (ワッシャ付) | 2 | D | | | | |
| 08 | YQYA00023483 | HOSE | ホース | 2 | | | | | |
| 09 | YQYA00020237 | HOSE | ホース | 1 | | -5107 | I | YQXV00001801 | 1 |
| 09 | YQXV00001801 | HOSE | ホース | 1 | | 005108- | | | |
| 10 | YQ4603748 | HOSE | ホース | 1 | | | | | |
| 11 | YQ263E762501 | ADAPTER, S | アダプタ, S | 2 | | | | | |
| 12 | YQA853188 | ADAPTER, S | アダプタ, S | 5 | | | | | |
| 12A | YQ4506429 | * RING, O | * リング, O | 1 | | | | | |
| 13 | YQA853388 | ELBOW, S | エルボ, S | 1 | | | | | |
| 13A | YQ4506429 | * RING, O | * リング, O | 1 | | | | | |
| 14 | YQ4420526 | RING, O | リング, O | 8 | | | | | |
| 15 | YQ4190291 | CLIP | クリップ | 5 | | | | | |
| 16 | YQ4190264 | CLIP | クリップ | 2 | | | | | |
| 17 | YQJ271020 | BOLT, W/WASHER | ボルト (ワッシャ付) | 2 | D | | | | |
| 18 | YQJ271025 | BOLT, W/WASHER | ボルト (ワッシャ付) | 2 | D | | | | |
| 19 | YQJ950010 | NUT | ナット | 1 | | | | | |
| 20 | YQ263J672091 | BRACKET | ブラケット | 1 | | | | | |
| 21 | YQ0476029020 | PROTECTOR | プロテクタ | 5 | | | | | |
| 23 | YQ263G780171 | GUARD | ガード | 1 | | | | | |
| 24 | YQ263G780102 | FILLER | ファイラー | 1 | | | | | |
| 25 | YQ263G780111 | PIPE | パイプ | 1 | | | | | |
| 26 | YQ263G752421 | GAUGE, LEVEL | ゲージ, レベル | 1 | | | | | |
| 27 | YQ263G782251 | BREATHER, AIR | ブリーザ, エア | 1 | | | | | |
| 28 | YQ4054387 | HOSE, RUBBER | ホース, ラバー | 1 | | | | | |
| 29 | YQ4011675 | CLAMP, HOSE | クランプ, ホース | 2 | | | | | |
| 30 | YQJ271025 | BOLT, W/WASHER | ボルト (ワッシャ付) | 4 | D | | | | |
| 31 | YQJ260825 | BOLT, W/WASHER | ボルト (ワッシャ付) | 1 | D | | | | |
| 32 | YQM500807 | NUT | ナット | 1 | | | | | |

TORQUE CONVERTER PIPING (2)

トルクコンバータ配管 (2)

Applicable Model (適用機種): -

Mark(記号): -

Serial No. (適用号機): 70C6-5001-

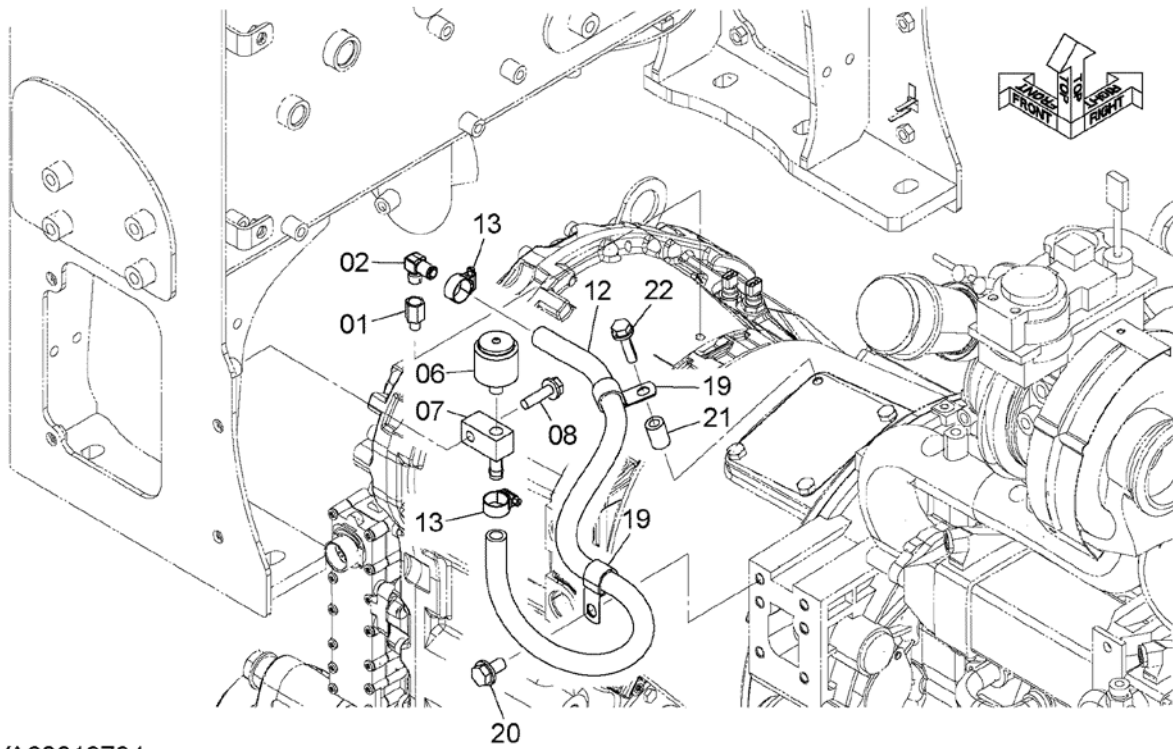

DCYA60019794

TORQUE CONVERTER PIPING (2)

トルクコンバータ配管 (2)

Applicable Model (適用機種): -

Mark(記号): -

Serial No. (適用号機): 70C6-5001-

| ITEM 符号 | PART NO. 部品番号 | PART NAME | 部 品 名 | Q' TY 数量 | S. C サービ ス コート | SERIAL NO. 適用号機 | I C A 互 換 性 | REPLACEABLE PART 代 替 部 品 | |
|------------|------------------|----------------|-------------|-------------|-------------------------|--------------------|----------------------|-----------------------------|-------------|
| | | | | | | | | PART NO. 部品番号 | Q' TY 数量 |
| 01 | YQ2661242091 | FITTING | フィッティング | 1 | | | | | |
| 02 | YQ3221811113 | ELBOW | エルボ | 1 | | | | | |
| 06 | YQ1632302242 | BREATHER, AIR | ブリーザ, エア | 1 | | | | | |
| 07 | YQ2643212041 | ADAPTER | アダプタ | 1 | | | | | |
| 08 | YQJ271040 | BOLT, W/WASHER | ボルト (ワッシャ付) | 1 | D | | | | |
| 12 | YQYA00021410 | HOSE, RUBBER | ホース, ラバー | 1 | | | | | |
| 13 | YQ4514699 | CLAMP, HOSE | クランプ, ホース | 2 | | | | | |
| 19 | YQ4190274 | CLIP | クリップ | 2 | | | | | |
| 20 | YQJ271225 | BOLT, W/WASHER | ボルト (ワッシャ付) | 1 | D | | | | |
| 21 | YQ263G644451 | COLLAR | カラー | 1 | | | | | |
| 22 | YQJ271040 | BOLT, W/WASHER | ボルト (ワッシャ付) | 1 | D | | | | |
| | | | | | | | | | |
| | | | | | | | | | |
| | | | | | | | | | |
| | | | | | | | | | |
| | | | | | | | | | |
| | | | | | | | | | |
| | | | | | | | | | |
| | | | | | | | | | |
| | | | | | | | | | |

PROPELLER SHAFT プロペラシャフト

Applicable Model (適用機種): -

Mark (記号): -

Serial No. (適用号機): 70C6-5001-

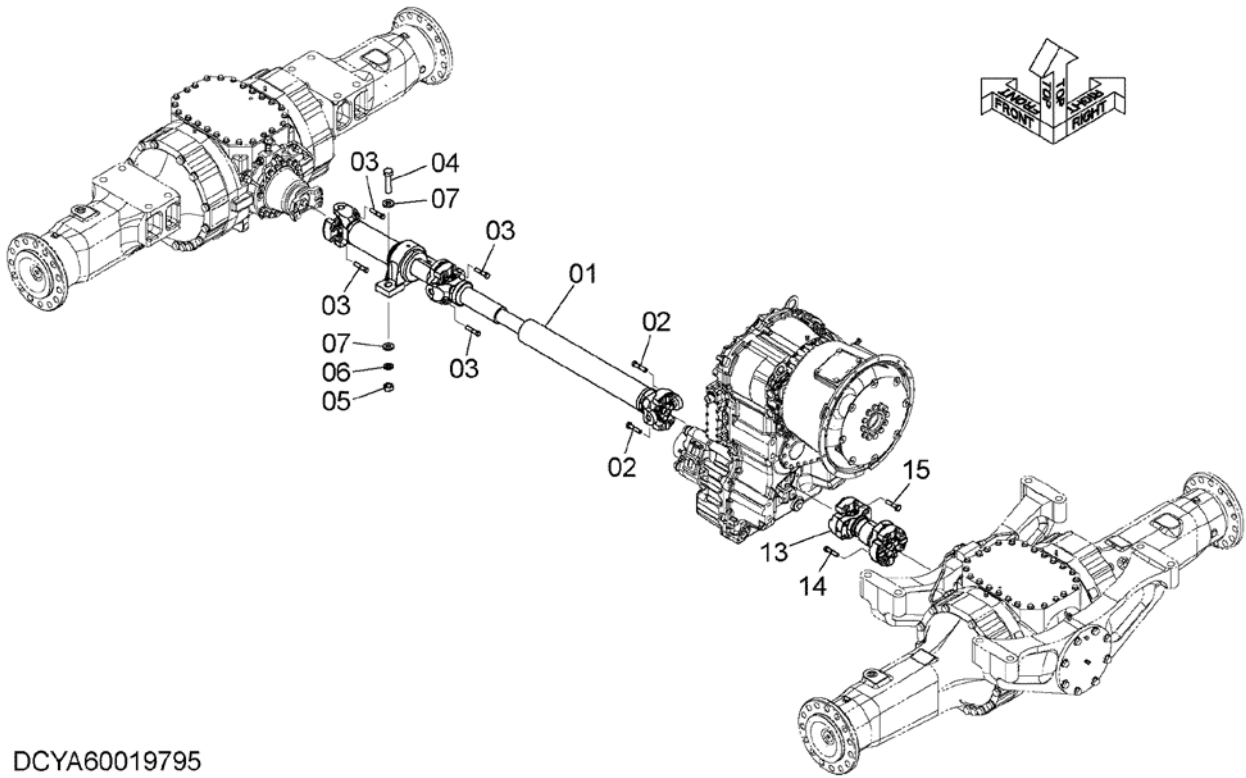

DCYA60019795

PROPELLER SHAFT
プロペラシャフト

Applicable Model (適用機種): -

Mark(記号): -

Serial No. (適用号機): 70C6-5001-

| ITEM 符号 | PART NO. 部品番号 | PART NAME | 部 品 名 | Q' TY 数量 | S. C サービ ス コート | SERIAL NO. 適用号機 | I CA 互 換 性 | REPLACEABLE PART 代 替 部 品 | |
|------------|------------------|-----------------------------|----------------------|-------------|-------------------------|--------------------|---------------------|-----------------------------|-------------|
| | | | | | | | | PART NO. 部品番号 | Q' TY 数量 |
| 01 | YQYA00025709 | SHAFT, PROPELLER (FRONT) | シャフト, フロペラ (フロント) | 1 | H | | | | |
| 02 | YQ263G332101 | BOLT | ボルト | 4 | | | | | |
| 03 | YQ0110712055 | BOLT | ボルト | 8 | | | | | |
| 04 | YQJ922080 | BOLT | ボルト | 2 | | | | | |
| 05 | YQJ950020 | NUT | ナット | 2 | | | | | |
| 06 | YQJ257220 | WASHER, SPRING | ワッシャ, スプリング | 2 | | | | | |
| 07 | YQJ222020 | WASHER | ワッシャ | 4 | | | | | |
| 13 | YQYA00017825 | SHAFT, PROPELLER (REAR) | シャフト, フロペラ (リア) | 1 | H | | | | |
| 14 | YQ0110712055 | BOLT | ボルト | 4 | | | | | |
| 15 | YQ263G332101 | BOLT | ボルト | 4 | | | | | |
| | | | | | | | | | |
| | | | | | | | | | |
| | | | | | | | | | |
| | | | | | | | | | |
| | | | | | | | | | |
| | | | | | | | | | |
| | | | | | | | | | |
| | | | | | | | | | |
| | | | | | | | | | |
| | | | | | | | | | |

FRONT AXLE フロントアクスル

Applicable Model (適用機種): -

Mark (記号): -

Serial No. (適用号機): 70C6-5001-

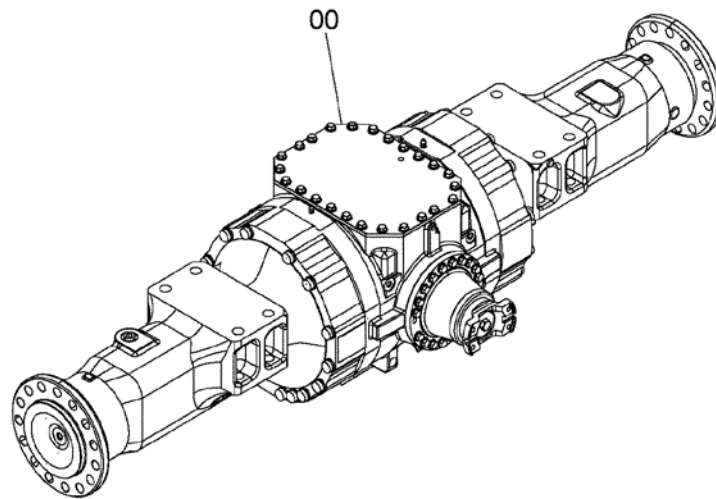

DCYB60000911

FRONT AXLE フロントアクスル

Applicable Model (適用機種): -

Mark(記号): -

Serial No. (適用号機): 70C6-5001-

| ITEM 符号 | PART NO. 部品番号 | PART NAME | 部 品 名 | Q' TY 数量 | S. C サ-ビ- ス- コ-ト | SERIAL NO. 適用号機 | ICA 互 換 性 | REPLACEABLE PART 代 替 部 品 | |
|------------|------------------|----------------------|---------------------|-------------|---------------------------|--------------------|--------------------|-----------------------------|-------------|
| | | | | | | | | PART NO. 部品番号 | Q' TY 数量 |
| 00 | YQYB60000911 | AXLE, FRONT (TPD) | アクスル, フロント (TPD) | 1 | H | | | | |
| 00 | YQYB60000915 | AXLE, FRONT (LSD) | アクスル, フロント (LSD) | 1 | H | | | | |
| | | | | | | | | | |
| | | | | | | | | | |
| | | | | | | | | | |
| | | | | | | | | | |
| | | | | | | | | | |
| | | | | | | | | | |
| | | | | | | | | | |
| | | | | | | | | | |
| | | | | | | | | | |
| | | | | | | | | | |
| | | | | | | | | | |
| | | | | | | | | | |

FRONT AXLE PARTS

フロントアクスル用品

Applicable Model (適用機種): -

Mark (記号): -

Serial No. (適用号機): 70C6-5001-

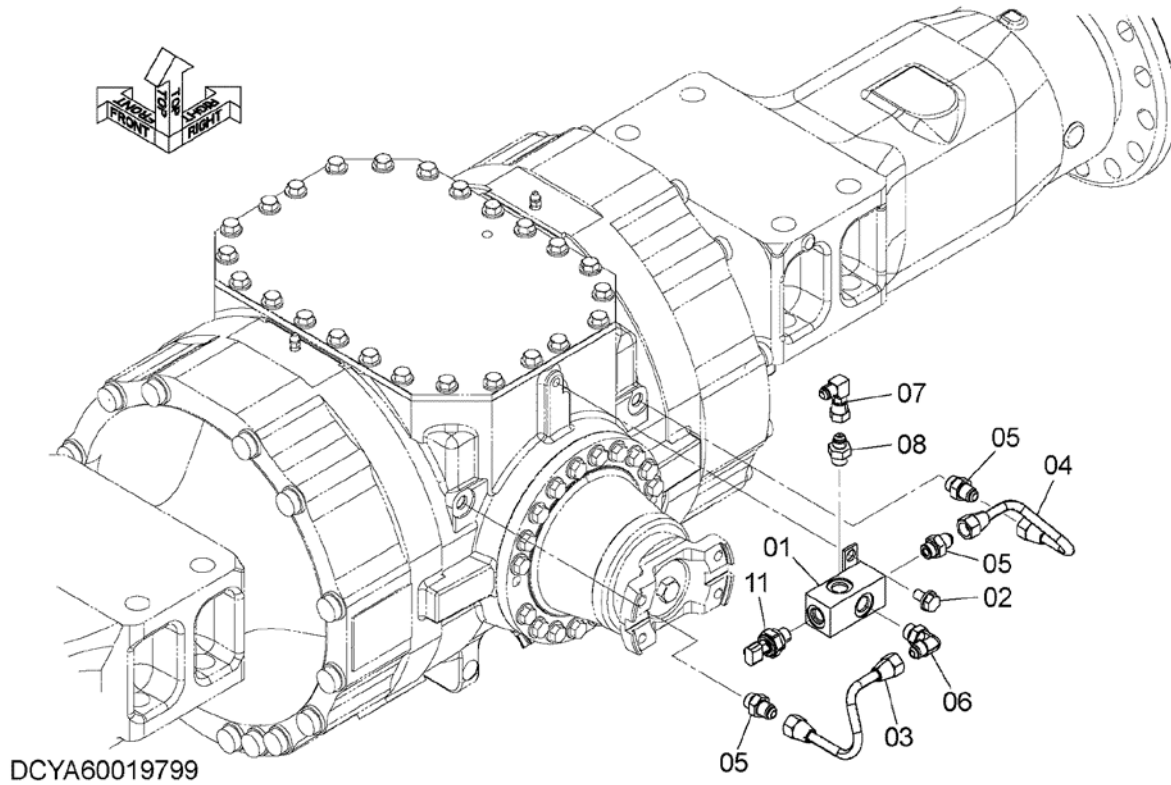

FRONT AXLE PARTS
フロントアクスル用品

Applicable Model (適用機種): -
Mark(記号): -
Serial No. (適用号機): 70C6-5001-

| ITEM 符号 | PART NO. 部品番号 | PART NAME | 部 品 名 | Q' TY 数量 | S. C サービ ス コード | SERIAL NO. 適用号機 | ICA 互 換 性 | REPLACEABLE PART 代 替 部 品 | |
|------------|------------------|------------------|--------------|-------------|-------------------------|--------------------|--------------------|-----------------------------|-------------|
| | | | | | | | | PART NO. 部品番号 | Q' TY 数量 |
| 01 | YQYA40003852 | BLOCK | ブ ロック | 1 | | | | | |
| 02 | YQJ271020 | BOLT, W/WASHER | ボ ルト (ワッシャ付) | 1 | D | | | | |
| 03 | YQYA40014625 | PIPE | パ イプ | 1 | | | | | |
| 04 | YQYA40014626 | PIPE | パ イプ | 1 | | | | | |
| 05 | YQ4344020 | ADAPTER, S | アダプタ, S | 3 | | | | | |
| 05A | YQ4509180 | * RING, O | * リング, O | 1 | | | | | |
| 06 | YQ4344046 | ELBOW, S | エルボ, S | 1 | | | | | |
| 06A | YQ4509180 | * RING, O | * リング, O | 1 | | | | | |
| 07 | YQYA00020744 | UNION, S | ユニオン, S | 1 | | 5002- | | | |
| 08 | YQYA00015143 | ORIFICE, ADAPTER | オリフィス, アダプタ | 1 | | | | | |
| 08A | YQ4509180 | * RING, O | * リング, O | 1 | | | | | |
| 11 | YQ4436536 | SENSOR, PRES. | センサ, プレッシヤ | 1 | | | | | |
| 11A | YQ4153095 | * RING, O | * リング, O | 1 | | | | | |
| | | | | | | | | | |
| | | | | | | | | | |
| | | | | | | | | | |
| | | | | | | | | | |
| | | | | | | | | | |
| | | | | | | | | | |
| | | | | | | | | | |
| | | | | | | | | | |
| | | | | | | | | | |
| | | | | | | | | | |

REAR AXLE

リアアクスル

Applicable Model (適用機種): -

Mark (記号): -

Serial No. (適用号機): 70C6-5001-

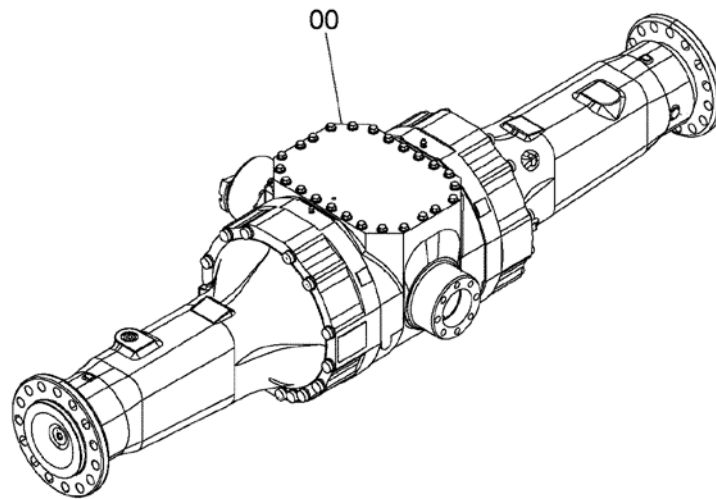

DCYB60000913

REAR AXLE リアアクスル

Applicable Model (適用機種): -

Mark(記号): -

Serial No. (適用号機): 70C6-5001-

| ITEM 符号 | PART NO. 部品番号 | PART NAME | 部 品 名 | Q' TY 数量 | S. C サービ ス コード | SERIAL NO. 適用号機 | ICA 互 換 性 | REPLACEABLE PART 代 替 部 品 | |
|------------|------------------|---------------------|-------------------|-------------|-------------------------|--------------------|--------------------|-----------------------------|-------------|
| | | | | | | | | PART NO. 部品番号 | Q' TY 数量 |
| 00 | YQYB60000913 | AXLE, REAR (TPD) | アクスル, リア (TPD) | 1 | H | | | | |
| 00 | YQYB60000917 | AXLE, REAR (LSD) | アクスル, リア (LSD) | 1 | H | | | | |
| | | | | | | | | | |
| | | | | | | | | | |
| | | | | | | | | | |
| | | | | | | | | | |
| | | | | | | | | | |
| | | | | | | | | | |
| | | | | | | | | | |
| | | | | | | | | | |
| | | | | | | | | | |
| | | | | | | | | | |
| | | | | | | | | | |
| | | | | | | | | | |

REAR AXLE PARTS リアアクスル用品

Applicable Model (適用機種): -
 Mark(記号): -
 Serial No. (適用号機): 70C6-5001-

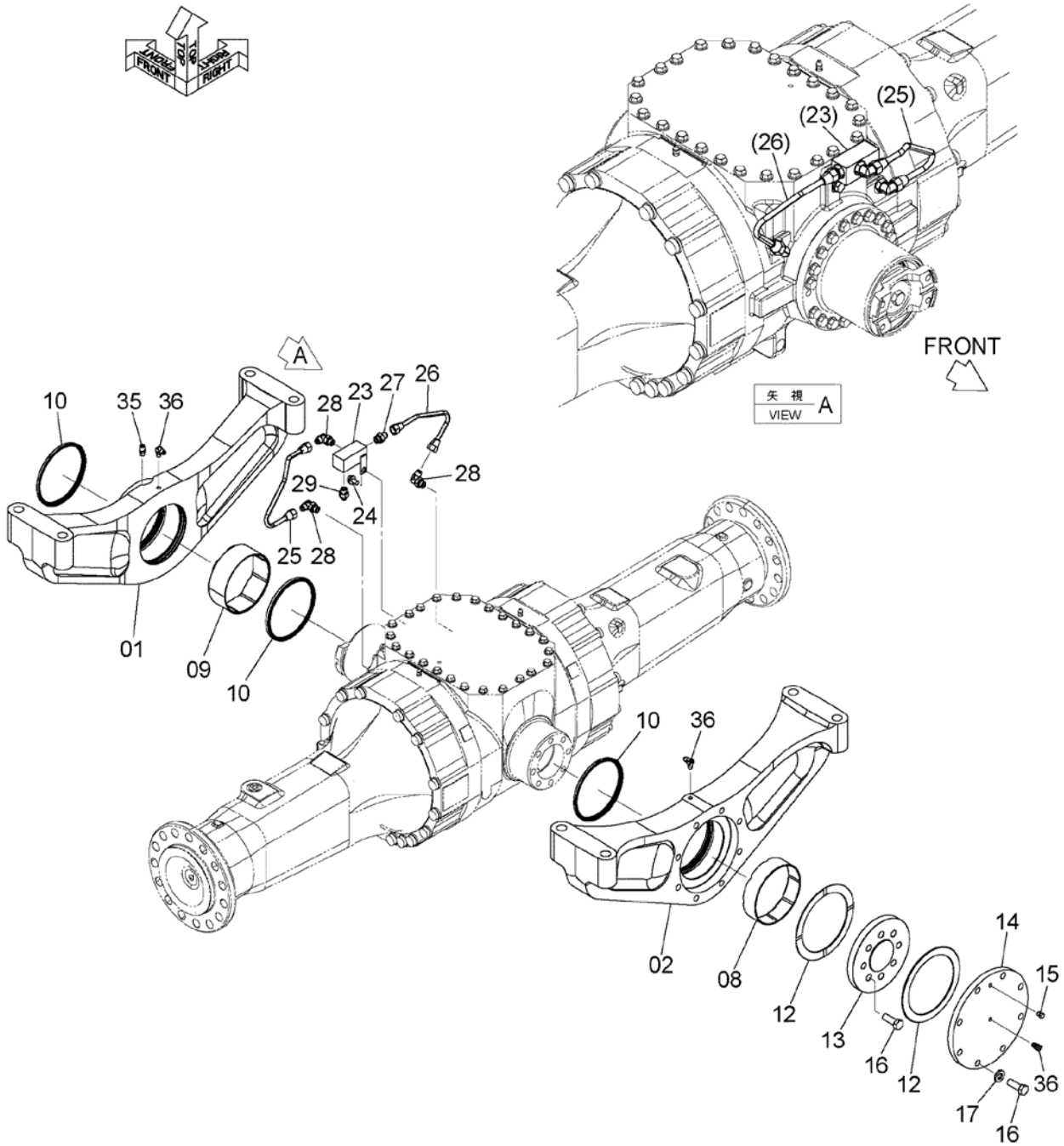

DCYA60019802

REAR AXLE PARTS
リアアクスル用品

Applicable Model (適用機種): -

Mark(記号): -

Serial No. (適用号機): 70C6-5001-

| ITEM 符号 | PART NO. 部品番号 | PART NAME | 部 品 名 | Q' TY 数量 | S. C サービ ス コート | SERIAL NO. 適用号機 | ICA 互 換 性 | REPLACEABLE PART 代 替 部 品 | |
|------------|------------------|------------------|--------------|-------------|-------------------------|--------------------|--------------------|-----------------------------|-------------|
| | | | | | | | | PART NO. 部品番号 | Q' TY 数量 |
| 01 | YQYA00023238 | SUPPORT, AXLE | サポ-ト, アクスル | 1 | | | | | |
| 02 | YQYA00023239 | SUPPORT, AXLE | サポ-ト, アクスル | 1 | | | | | |
| 08 | YQ2641302031 | BUSHING | ブ-ッシング | 1 | | | | | |
| 09 | YQ2675302122 | BUSHING | ブ-ッシング | 1 | | | | | |
| 10 | YQ2675302131 | SEAL, DUST | シ-ル, ダ-スト | 3 | | | | | |
| 12 | YQ2641302041 | WASHER, THRUST | ワッシャ, スラスト | 2 | | | | | |
| 13 | YQ2675302091 | PLATE | プレート | 1 | | | | | |
| 14 | YQ2675302102 | COVER | カバー | 1 | | | | | |
| 15 | YQ2404792101 | PLUG | プラグ | 1 | | | | | |
| 16 | YQJ241645 | BOLT | ボ-ルト | 16 | | | | | |
| 17 | YQJ222016 | WASHER | ワッシャ | 8 | | | | | |
| 23 | YQYA40003855 | BLOCK | ブロック | 1 | | | | | |
| 24 | YQJ271020 | BOLT, W/WASHER | ボ-ルト (ワッシャ付) | 1 | D | | | | |
| 25 | YQYA40014627 | PIPE | パイプ | 1 | | | | | |
| 26 | YQYA40014628 | PIPE | パイプ | 1 | | | | | |
| 27 | YQ4344020 | ADAPTER, S | アダプタ, S | 1 | | | | | |
| 27A | YQ4509180 | * RING, O | * リング, O | 1 | | | | | |
| 28 | YQ4344046 | ELBOW, S | エルボ-, S | 3 | | | | | |
| 28A | YQ4509180 | * RING, O | * リング, O | 1 | | | | | |
| 29 | YQ4484069 | ORIFICE, ADAPTER | オリフィス, アダプタ | 1 | | | | | |
| 29A | YQ4509180 | * RING, O | * リング, O | 1 | | | | | |
| 35 | YQ2643542201 | FITTING | フィッティング | 1 | | | | | |
| 36 | YQ2660542191 | ELBOW, S | エルボ-, S | 3 | | | | | |
| | | | | | | | | | |
| | | | | | | | | | |
| | | | | | | | | | |
| | | | | | | | | | |
| | | | | | | | | | |

AXLE SUPPORT (1) アクスル取付部品 (1)

Applicable Model (適用機種): -
Mark(記号): -
Serial No. (適用号機): 70C6-5001-

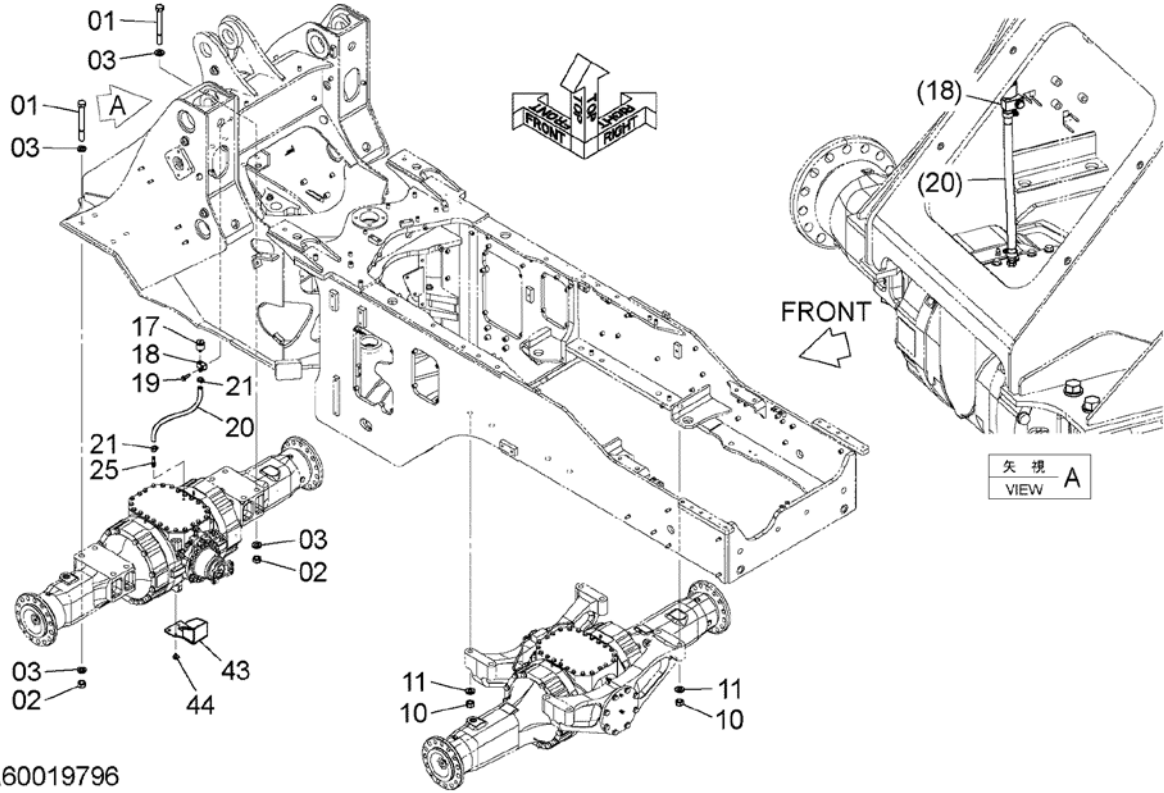

DCYA60019796

AXLE SUPPORT (1)
 アクスル取付部品 (1)

Applicable Model (適用機種): -
 Mark(記号): -
 Serial No. (適用号機): 70C6-5001-

| ITEM 符号 | PART NO. 部品番号 | PART NAME | 部 品 名 | Q' TY 数量 | S. C サービ ス コード | SERIAL NO. 適用号機 | I C A 互 換 性 | REPLACEABLE PART 代 替 部 品 | |
|------------|------------------|----------------|-------------|-------------|-------------------------|--------------------|----------------------|-----------------------------|-------------|
| | | | | | | | | PART NO. 部品番号 | Q' TY 数量 |
| 01 | YQ0110724220 | BOLT | ボルト | 8 | | | | | |
| 02 | YQJ952024 | NUT | ナット | 8 | | | | | |
| 03 | YQJ222024 | WASHER | ワッシャ | 16 | | | | | |
| 10 | YQJ952024 | NUT | ナット | 8 | | | | | |
| 11 | YQJ222024 | WASHER | ワッシャ | 8 | | | | | |
| 17 | YQ1632302242 | BREATHER, AIR | ブリーザ, エア | 1 | | | | | |
| 18 | YQ2643212041 | ADAPTER | アダプタ | 1 | | | | | |
| 19 | YQJ271045 | BOLT, W/WASHER | ボルト (ワッシャ付) | 1 | D | | | | |
| 20 | YQ0471004045 | HOSE, RUBBER | ホース, ラバー | 1 | | | | | |
| 21 | YQ4514699 | CLAMP, HOSE | クランプ, ホース | 2 | | | | | |
| 25 | YQ0410000204 | ADAPTER | アダプタ | 1 | | | | | |
| 43 | YQYA40010369 | GUARD | ガード | 1 | | | | | |
| 44 | YQJ281020 | BOLT, W/WASHER | ボルト (ワッシャ付) | 3 | D | | | | |
| | | | | | | | | | |
| | | | | | | | | | |
| | | | | | | | | | |
| | | | | | | | | | |
| | | | | | | | | | |
| | | | | | | | | | |
| | | | | | | | | | |
| | | | | | | | | | |
| | | | | | | | | | |
| | | | | | | | | | |

AXLE SUPPORT (2) アクスル取付部品 (2)

Applicable Model (適用機種): -

Mark(記号): -

Serial No. (適用号機): 70C6-5001-

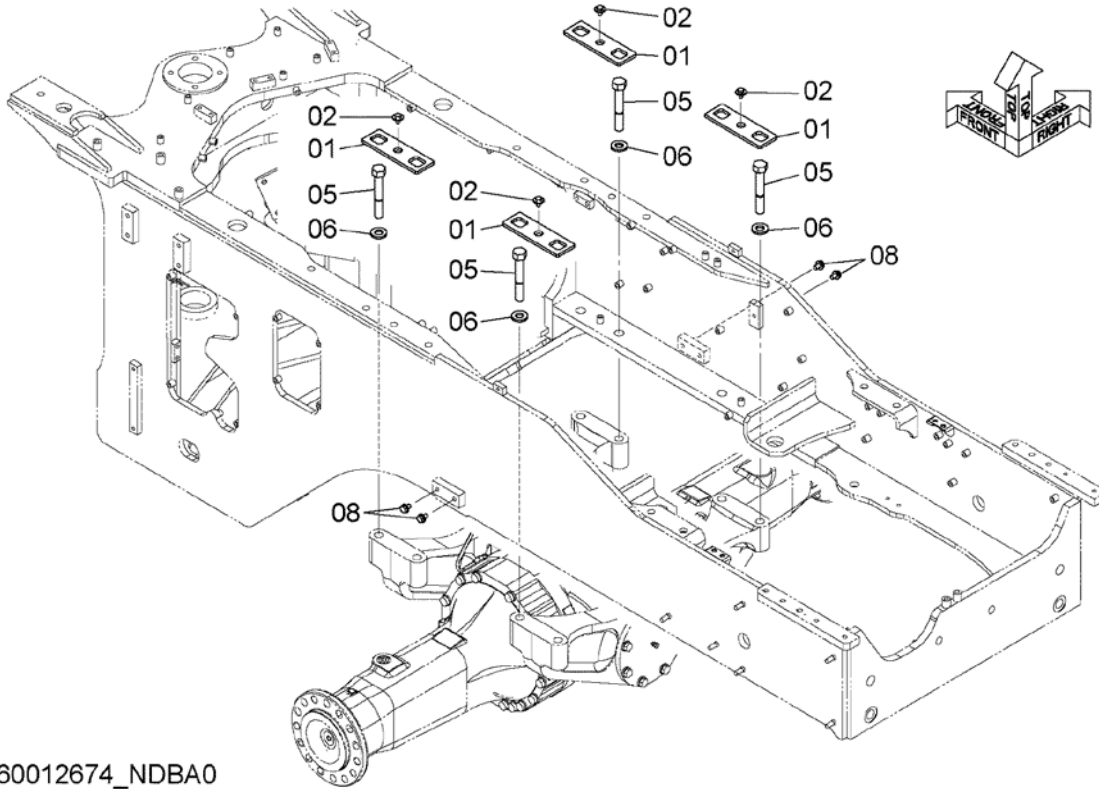

DCYA60012674_NDBA0

AXLE SUPPORT (2)
 アクスル取付部品 (2)

Applicable Model (適用機種): -
 Mark(記号): -
 Serial No. (適用号機): 70C6-5001-

| ITEM 符号 | PART NO. 部品番号 | PART NAME | 部 品 名 | Q' TY 数量 | S. C サービ ス コード | SERIAL NO. 適用号機 | I C A 互 換 性 | REPLACEABLE PART 代 替 部 品 | |
|------------|------------------|----------------|-------------|-------------|-------------------------|--------------------|----------------------|-----------------------------|-------------|
| | | | | | | | | PART NO. 部品番号 | Q' TY 数量 |
| 01 | YQYA00017963 | PLATE, LOCK | プレート, ロック | 4 | | | | | |
| 02 | YQJ281020 | BOLT, W/WASHER | ボルト (ワッシャ付) | 4 | D | | | | |
| 05 | YQ0110724150 | BOLT | ボルト | 8 | | | | | |
| 06 | YQJ222024 | WASHER | ワッシャ | 8 | | | | | |
| 08 | YQJ271220 | BOLT, W/WASHER | ボルト (ワッシャ付) | 4 | D | | | | |
| | | | | | | | | | |
| | | | | | | | | | |
| | | | | | | | | | |
| | | | | | | | | | |
| | | | | | | | | | |
| | | | | | | | | | |
| | | | | | | | | | |
| | | | | | | | | | |
| | | | | | | | | | |
| | | | | | | | | | |
| | | | | | | | | | |
| | | | | | | | | | |
| | | | | | | | | | |
| | | | | | | | | | |
| | | | | | | | | | |

OSCILLATION STOPPER (10 DEG.)
オシレーションストッパ (10 DEG.)

Applicable Model (適用機種): -

Mark (記号): -

Serial No. (適用号機): 70C6-5001-

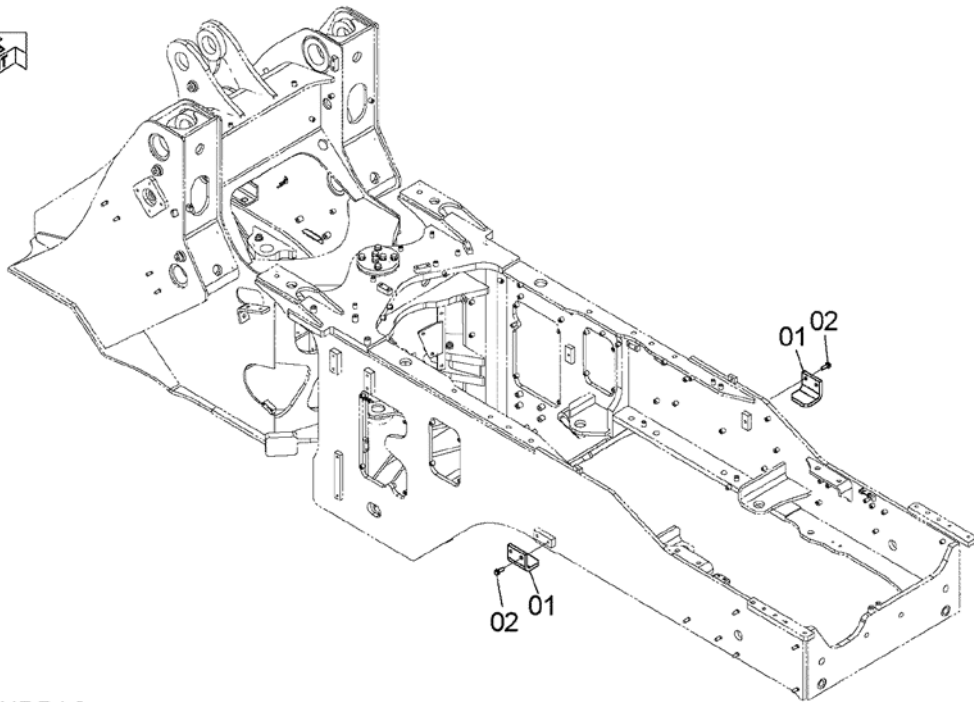

DCYA60004214_NDBA0

OSCILLATION STOPPER (10 DEG.)
 オシレーションストッパ (10 DEG.)

Applicable Model (適用機種): -

Mark(記号): -

Serial No. (適用号機): 70C6-5001-

| ITEM 符号 | PART NO. 部品番号 | PART NAME | 部品名 | Q'TY 数量 | S. C サービ ス コート | SERIAL NO. 適用号機 | ICA 互 換 性 | REPLACEABLE PART 代替部品 | |
|------------|------------------|----------------|-------------|------------|-------------------------|--------------------|--------------------|--------------------------|------------|
| | | | | | | | | PART NO. 部品番号 | Q'TY 数量 |
| 01 | YQ563G442001 | STOPPER | ストッパ | 2 | | | | | |
| 02 | YQJ271240 | BOLT, W/WASHER | ボルト (ワッシャ付) | 4 | D | | | | |
| | | | | | | | | | |
| | | | | | | | | | |
| | | | | | | | | | |
| | | | | | | | | | |
| | | | | | | | | | |
| | | | | | | | | | |
| | | | | | | | | | |
| | | | | | | | | | |
| | | | | | | | | | |
| | | | | | | | | | |
| | | | | | | | | | |
| | | | | | | | | | |
| | | | | | | | | | |
| | | | | | | | | | |
| | | | | | | | | | |

RADIAL TIRE (MICHELIN)
ラジアルタイヤ (ミシュラン)

Applicable Model (適用機種): -

Mark (記号): -

Serial No. (適用号機): 70C6-5001-

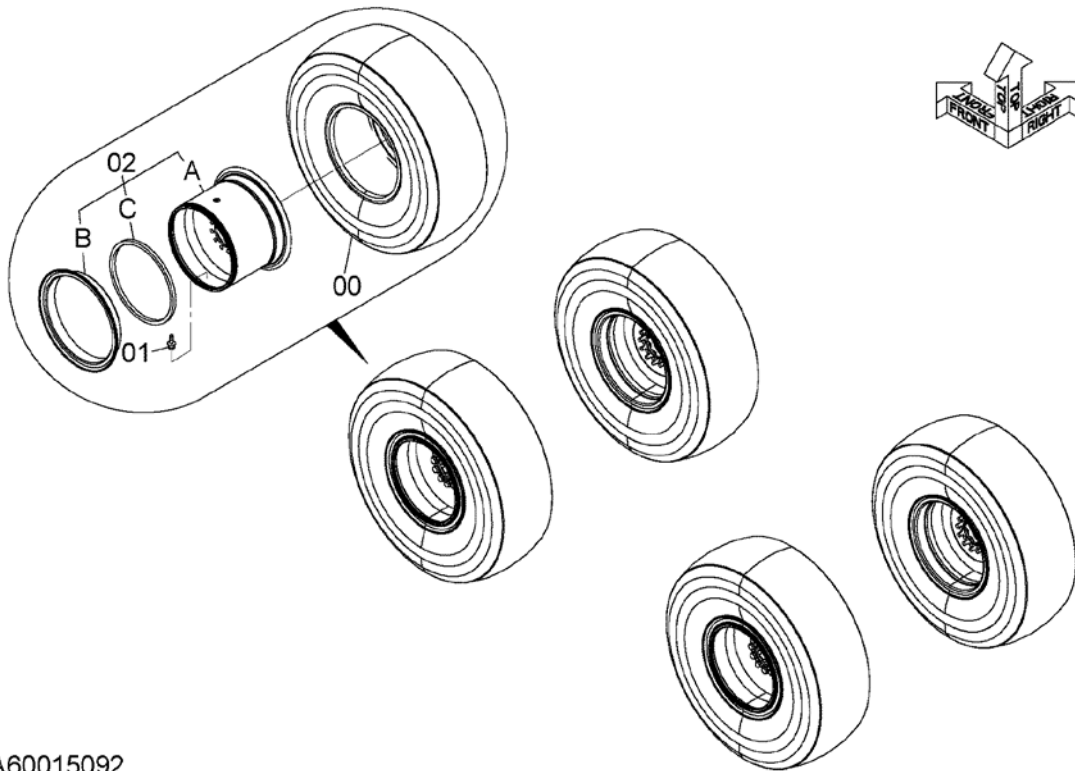

DCYA60015092

RADIAL TIRE (MICHELIN)
ラジアルタイヤ (ミシュラン)

Applicable Model (適用機種): -

Mark(記号): -

Serial No. (適用号機): 70C6-5001-

| ITEM 符号 | PART NO. 部品番号 | PART NAME | 部 品 名 | Q' TY 数量 | S. C サービ ス コート | SERIAL NO. 適用号機 | ICA 互 換 性 | REPLACEABLE PART 代 替 部 品 | |
|------------|------------------|---------------|--------------|-------------|-------------------------|--------------------|--------------------|-----------------------------|-------------|
| | | | | | | | | PART NO. 部品番号 | Q' TY 数量 |
| 00 | YQYA60015092 | ASSY, TIRE | アッシ, タイヤ | 4 | | | | | |
| 01 | YQYA00028820 | * TIRE | * タイヤ | 1 | | | | | |
| 02 | YQYA00028821 | * VALVE, AIR | * バルブ, エア | 1 | | | | | |
| 02A | YQ2656442001 | * RIM | * リム | 1 | | | | | |
| 02B | +++++ | ** RIM | ** リム | 1 | D | | | | |
| 02C | YQ2660447041 | ** RING, SIDE | ** リンク* | 1 | | | | | |
| | YQ2660447051 | ** RING, LOCK | ** リンク*, ロック | 1 | | | | | |
| | | | | | | | | | |
| | | | | | | | | | |
| | | | | | | | | | |
| | | | | | | | | | |
| | | | | | | | | | |
| | | | | | | | | | |
| | | | | | | | | | |
| | | | | | | | | | |
| | | | | | | | | | |
| | | | | | | | | | |

RADIAL TIRE (BRIDGESTONE)
ラジアルタイヤ (ブリヂストン)

Applicable Model (適用機種): -

Mark (記号): -

Serial No. (適用号機): 70C6-5001-

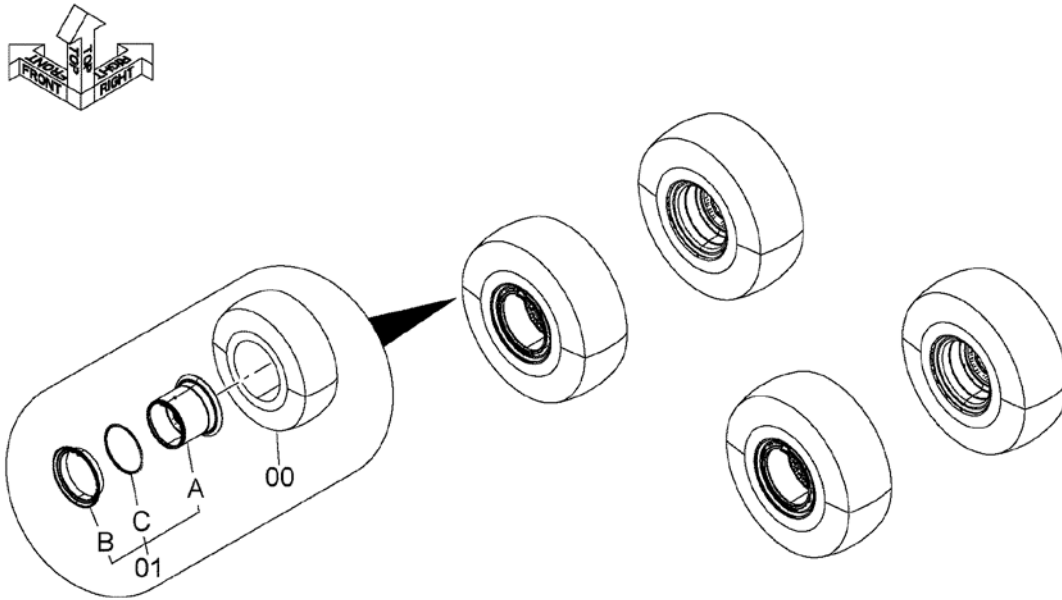

DCYA60015039

RADIAL TIRE (BRIDGESTONE)
ラジアルタイヤ (ブリヂストン)

Applicable Model (適用機種): -

Mark(記号): -

Serial No. (適用号機): 70C6-5001-

| ITEM 符号 | PART NO. 部品番号 | PART NAME | 部 品 名 | Q' TY 数量 | S. C サービ ス コード | SERIAL NO. 適用号機 | I C A 互 換 性 | REPLACEABLE PART 代 替 部 品 | |
|------------|------------------|---------------|--------------|-------------|-------------------------|--------------------|----------------------|-----------------------------|-------------|
| | | | | | | | | PART NO. 部品番号 | Q' TY 数量 |
| | YQYA60015039 | ASSY, TIRE | アッソ, タイヤ | 4 | | | | | |
| 00 | YQYA00021640 | * TIRE | * タイヤ | 1 | | | | | |
| 01 | YQ2656442001 | * RIM | * リム | 1 | | | | | |
| 01A | +++++ | ** RIM | ** リム | 1 | D | | | | |
| 01B | YQ2660447041 | ** RING, SIDE | ** リンク* | 1 | | | | | |
| 01C | YQ2660447051 | ** RING, LOCK | ** リンク*, ロック | 1 | | | | | |
| | | | | | | | | | |
| | | | | | | | | | |
| | | | | | | | | | |
| | | | | | | | | | |
| | | | | | | | | | |
| | | | | | | | | | |
| | | | | | | | | | |
| | | | | | | | | | |
| | | | | | | | | | |
| | | | | | | | | | |
| | | | | | | | | | |

TIRE SUPPORT

タイヤ取付部品

Applicable Model (適用機種): -

Mark(記号): -

Serial No. (適用号機): 7006-5001-

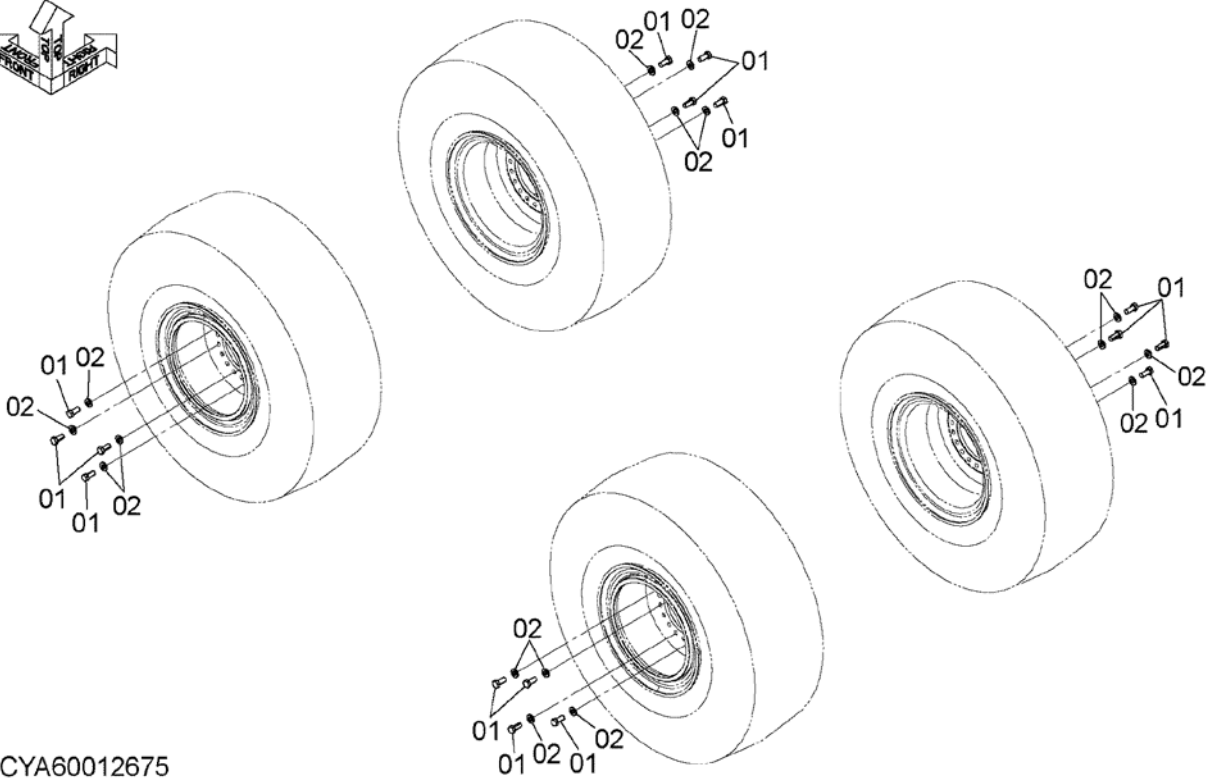

DCYA60012675

TIRE SUPPORT
 タイヤ取付部品

Applicable Model (適用機種): -

Mark(記号): -

Serial No. (適用号機): 70C6-5001-

| ITEM 符号 | PART NO. 部品番号 | PART NAME | 部 品 名 | Q' TY 数量 | S. C サービ ス コート | SERIAL NO. 適用号機 | ICA 互 換 性 | REPLACEABLE PART 代 替 部 品 | |
|------------|------------------|-----------|-------|-------------|-------------------------|--------------------|--------------------|-----------------------------|-------------|
| | | | | | | | | PART NO. 部品番号 | Q' TY 数量 |
| 01 | YQ0110624055 | BOLT | ボルト | 60 | | | | | |
| 02 | YQJ222024 | WASHER | ワッシャ | 60 | | | | | |
| | | | | | | | | | |
| | | | | | | | | | |
| | | | | | | | | | |
| | | | | | | | | | |
| | | | | | | | | | |
| | | | | | | | | | |
| | | | | | | | | | |
| | | | | | | | | | |
| | | | | | | | | | |
| | | | | | | | | | |
| | | | | | | | | | |
| | | | | | | | | | |
| | | | | | | | | | |
| | | | | | | | | | |
| | | | | | | | | | |
| | | | | | | | | | |
| | | | | | | | | | |

FRONT FRAME (WITH LIFTING LUG)
フロントフレーム (吊り金具付)

Applicable Model (適用機種): -

Mark (記号): -

Serial No. (適用号機): 70C6-5001-

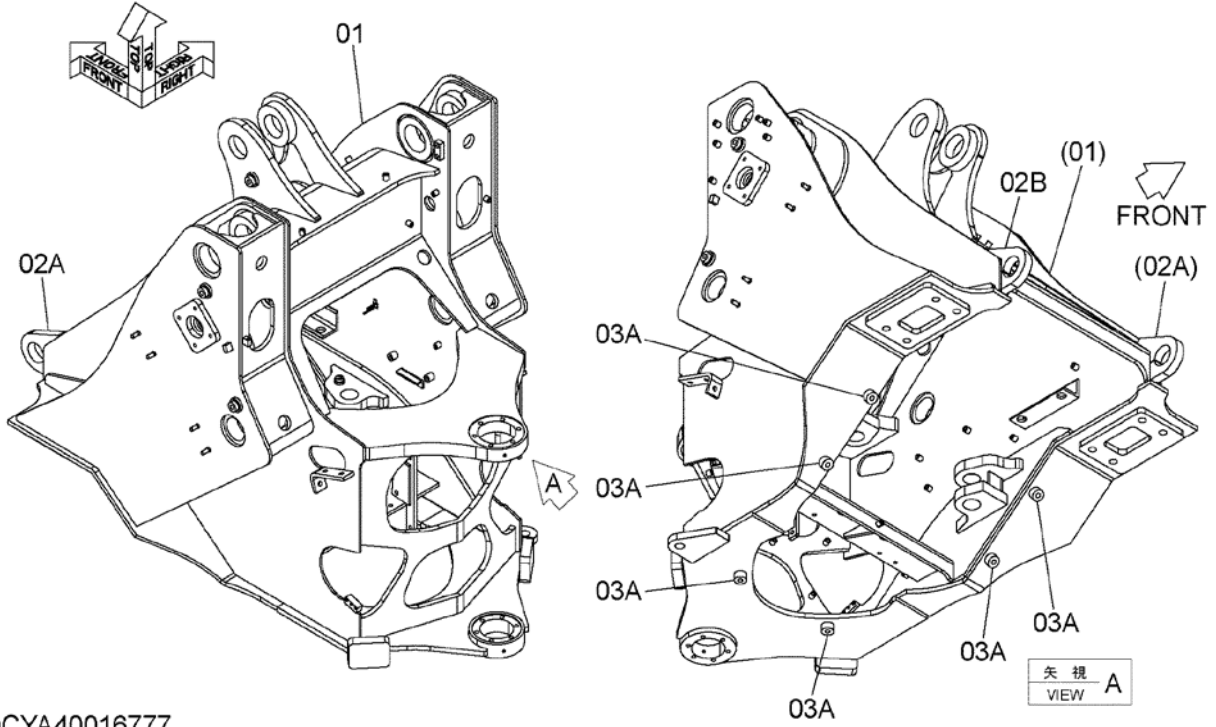

DCYA40016777

FRONT FRAME (WITH LIFTING LUG)
 フロントフレーム (吊り金具付)

Applicable Model (適用機種): -

Mark(記号): -

Serial No. (適用号機): 70C6-5001-

| ITEM 符号 | PART NO. 部品番号 | PART NAME | 部 品 名 | Q' TY 数量 | S. C サービ ス コート | SERIAL NO. 適用号機 | I CA 互 換 性 | REPLACEABLE PART 代 替 部 品 | |
|------------|------------------|----------------|--------------|-------------|-------------------------|--------------------|---------------------|-----------------------------|-------------|
| | | | | | | | | PART NO. 部品番号 | Q' TY 数量 |
| 01 | YQYA40016775 | FRAME, FRONT | フレーム, フロント | 1 | | | | | |
| 02 | +++++ | ADD, FRAME | カコウス, フレーム | 1 | D | | | | |
| 02A | YQ563F612001 | * LUG, LIFTING | * ラグ, リフティング | 1 | W | | | | |
| 02B | YQ563F612011 | * LUG, LIFTING | * ラグ, リフティング | 1 | W | | | | |
| 03 | +++++ | ADD, FRAME | カコウス, フレーム | 1 | D | | | | |
| 03A | YQ563G612111 | * SEAT, SCREW | * シート, スクリュ | 6 | W | | | | |
| | | | | | | | | | |
| | | | | | | | | | |
| | | | | | | | | | |
| | | | | | | | | | |
| | | | | | | | | | |
| | | | | | | | | | |
| | | | | | | | | | |
| | | | | | | | | | |
| | | | | | | | | | |
| | | | | | | | | | |

REAR FRAME (WITH LIFTING LUG)

リアフレーム（吊り金具付）

Applicable Model (適用機種): -

Mark (記号): -

Serial No. (適用号機): 70C6-5001-

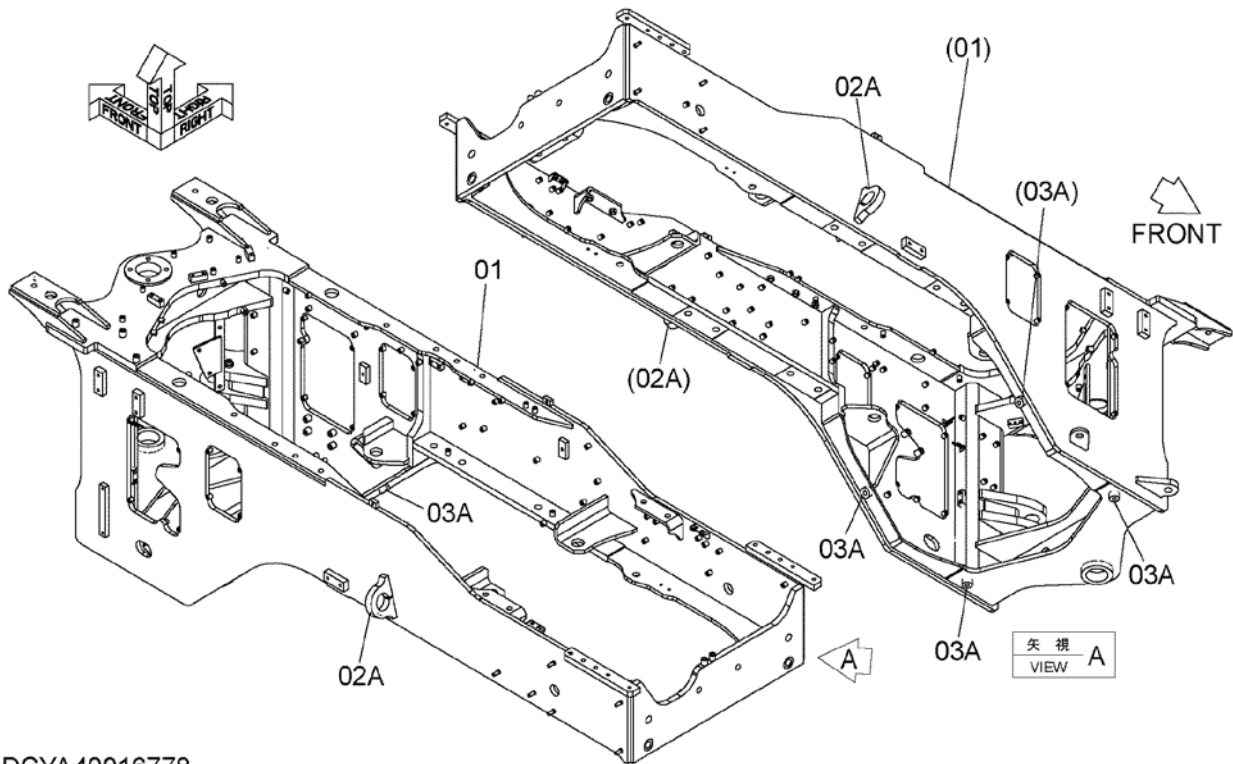

DCYA40016778

REAR FRAME (WITH LIFTING LUG)

リアフレーム (吊り金具付)

Applicable Model (適用機種): -

Mark(記号): -

Serial No. (適用号機): 70C6-5001-

| ITEM 符号 | PART NO. 部品番号 | PART NAME | 部 品 名 | Q' TY 数量 | S. C サ-ビ ス ユ-ト | SERIAL NO. 適用号機 | I C A 互 換 性 | REPLACEABLE PART 代 替 部 品 | |
|------------|------------------|----------------|--------------|-------------|-------------------------|--------------------|----------------------|-----------------------------|-------------|
| | | | | | | | | PART NO. 部品番号 | Q' TY 数量 |
| 01 | YQYA40016776 | FRAME, REAR | フレーム, リア | 1 | | | | | |
| 02 | +++++ | ADD, FRAME | カコウス, フレーム | 1 | D | | | | |
| 02A | YQ563F612021 | * LUG, LIFTING | * ラグ, リフティング | 2 | W | | | | |
| 03 | +++++ | ADD, FRAME | カコウス, フレーム | 1 | D | | | | |
| 03A | YQ563G612111 | * SEAT, SCREW | * シ-ト, スクリユ | 4 | W | | | | |
| | | | | | | | | | |
| | | | | | | | | | |
| | | | | | | | | | |
| | | | | | | | | | |
| | | | | | | | | | |
| | | | | | | | | | |
| | | | | | | | | | |
| | | | | | | | | | |
| | | | | | | | | | |

FRAME PARTS (1)
 フレーム用品 (1)

Applicable Model (適用機種): -
 Mark(記号): -
 Serial No. (適用号機): 70C6-5001-

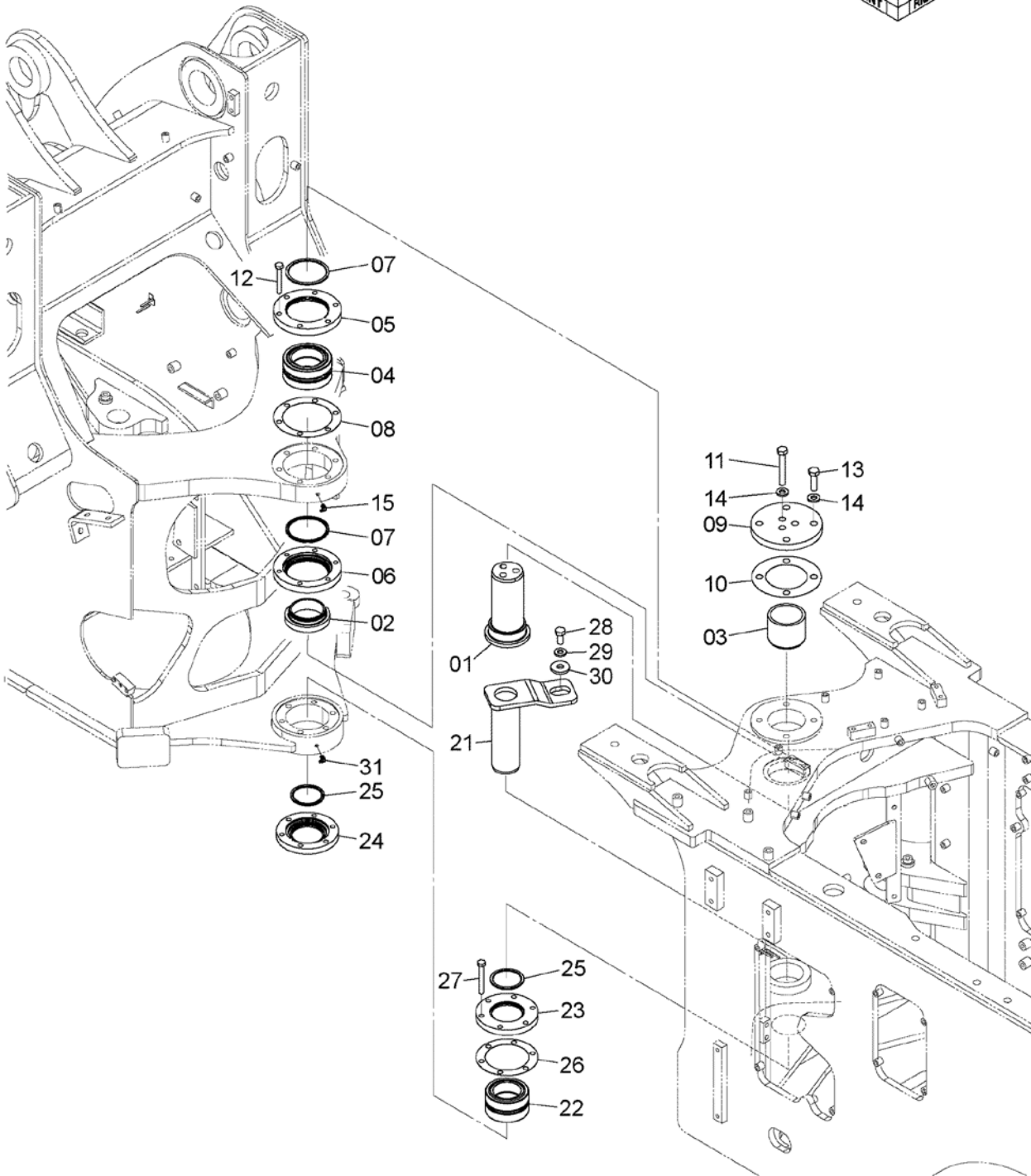

DCYA60019804

FRAME PARTS (1)
フレーム用品 (1)

Applicable Model (適用機種): -
Mark(記号): -
Serial No. (適用号機): 70C6-5001-

| ITEM 符号 | PART NO. 部品番号 | PART NAME | 部 品 名 | Q' TY 数量 | S. C サービ ス コート | SERIAL NO. 適用号機 | ICA 互 換 性 | REPLACEABLE PART 代 替 部 品 | |
|------------|------------------|---------------------|-------------------|-------------|-------------------------|--------------------|--------------------|-----------------------------|-------------|
| | | | | | | | | PART NO. 部品番号 | Q' TY 数量 |
| 01 | YQYA00020894 | PIN | ピン | 1 | | | | | |
| 02 | YQ263E613081 | BUSHING | ブッシュ | 1 | | | | | |
| 03 | YQ263E613071 | BUSHING | ブッシュ | 1 | | | | | |
| 04 | YQ263E613151 | BEARING | ベアリング | 1 | | | | | |
| 05 | YQ263E613041 | CAP | キャップ | 1 | | | | | |
| 06 | YQ263E613051 | CAP | キャップ | 1 | | | | | |
| 07 | YQ2644872101 | SEAL | シール | 2 | | | | | |
| 08 | YQ263E613061 | SPACER (t=0.4mm) | スペーサ (t=0.4mm) | 1 | R | | | | |
| 09 | YQ263G612901 | FLANGE | フランジ | 1 | | | | | |
| 10 | YQ263G612921 | SPACER (t=0.4mm) | スペーサ (t=0.4mm) | 1 | R | | | | |
| 11 | YQJ901600 | BOLT | ボルト | 3 | | | | | |
| 12 | YQJ901280 | BOLT | ボルト | 6 | | | | | |
| 13 | YQJ901650 | BOLT | ボルト | 4 | | | | | |
| 14 | YQJ222016 | WASHER | ワッシャ | 7 | | | | | |
| 15 | YQ0490100160 | FITTING, GREASE | フィッティング, グリース | 1 | | | | | |
| 21 | YQYA40004895 | PIN | ピン | 1 | | | | | |
| 22 | YQ263E613161 | BEARING | ベアリング | 1 | | | | | |
| 23 | YQ263E613091 | CAP | キャップ | 1 | | | | | |
| 24 | YQ263E613101 | CAP | キャップ | 1 | | | | | |
| 25 | YQ2638872311 | SEAL, DUST | シール, ダスト | 2 | | | | | |
| 26 | YQ263E613111 | SPACER (t=0.4mm) | スペーサ (t=0.4mm) | 1 | R | | | | |
| 27 | YQJ901290 | BOLT | ボルト | 6 | | | | | |
| 28 | YQJ901630 | BOLT | ボルト | 1 | | | | | |
| 29 | YQJ222016 | WASHER | ワッシャ | 1 | | | | | |
| 30 | YQ2660872321 | WASHER | ワッシャ | 1 | | | | | |
| 31 | YQ0490100160 | FITTING, GREASE | フィッティング, グリース | 1 | | | | | |
| | | | | | | | | | |
| | | | | | | | | | |
| | | | | | | | | | |
| | | | | | | | | | |

FRAME PARTS (2)

フレーム用品 (2)

Applicable Model (適用機種): -

Mark (記号): -

Serial No. (適用号機): 70C6-5001-

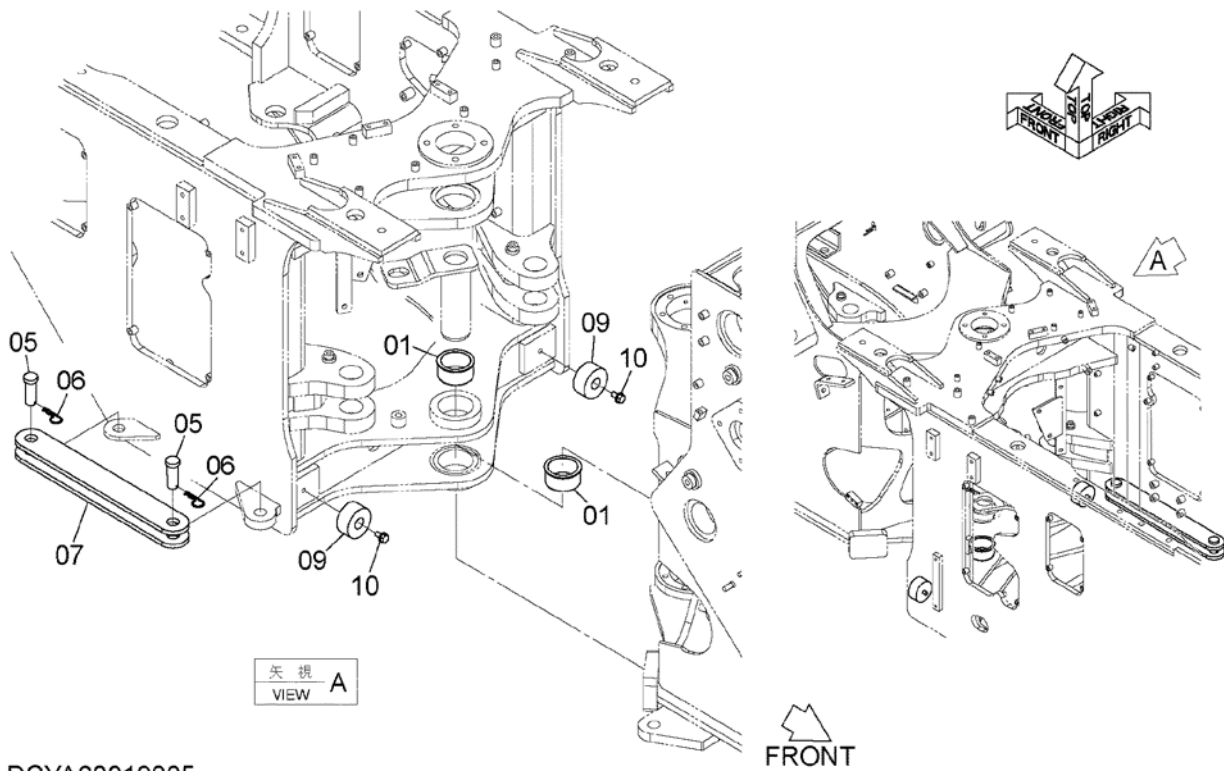

DCYA60019805

FRAME PARTS (2)
 フレーム用品 (2)

Applicable Model (適用機種): -
 Mark(記号): -
 Serial No. (適用号機): 70C6-5001-

| ITEM 符号 | PART NO. 部品番号 | PART NAME | 部 品 名 | Q' TY 数量 | S. C サービ ス コート | SERIAL NO. 適用号機 | ICA 互 換 性 | REPLACEABLE PART 代 替 部 品 | |
|------------|------------------|-----------------|-------------|-------------|-------------------------|--------------------|--------------------|-----------------------------|-------------|
| | | | | | | | | PART NO. 部品番号 | Q' TY 数量 |
| 01 | YQ263E613121 | BUSHING | ブッシュ | 2 | | | | | |
| 05 | YQ2680612851 | PIN | ピン | 2 | | | | | |
| 06 | YQ2660613251 | PIN, LOCK | ピン, ロック | 2 | | | | | |
| 07 | YQ263G611071 | BAR, LOCK | バー, ロック | 1 | | | | | |
| 09 | YQ2670613121 | RUBBER, CUSHION | ラバー, クッション | 2 | | | | | |
| 10 | YQJ271225 | BOLT, W/WASHER | ボルト (ワッシャ付) | 2 | D | | | | |
| | | | | | | | | | |
| | | | | | | | | | |
| | | | | | | | | | |
| | | | | | | | | | |
| | | | | | | | | | |
| | | | | | | | | | |
| | | | | | | | | | |
| | | | | | | | | | |
| | | | | | | | | | |
| | | | | | | | | | |
| | | | | | | | | | |
| | | | | | | | | | |

COUNTERWEIGHT カウンタウエイト

Applicable Model (適用機種): -

Mark(記号): -

Serial No. (適用号機): 70C6-5001-

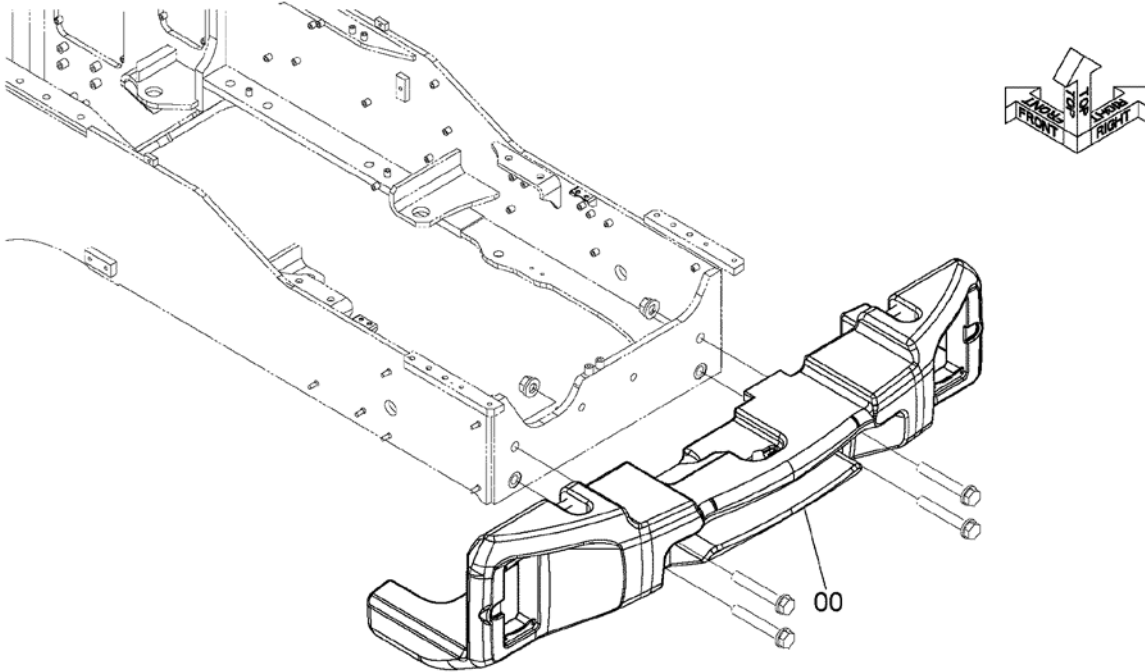

DCYA40014287

COUNTERWEIGHT
 カウンタウエイト

Applicable Model (適用機種): -
 Mark(記号): -
 Serial No. (適用号機): 70C6-5001-

| ITEM 符号 | PART NO. 部品番号 | PART NAME | 部品名 | Q'TY 数量 | S. C サービ ス コート | SERIAL NO. 適用号機 | ICA 互 換 性 | REPLACEABLE PART 代替部品 | |
|------------|------------------|----------------------------|-----------------------|------------|-------------------------|--------------------|--------------------|--------------------------|------------|
| | | | | | | | | PART NO. 部品番号 | Q'TY 数量 |
| 00 | YQYA40014287 | WEIGHT, COUNTER (1.35t) | ウエイト, カウンタ (1.35t) | 1 | | | | | |
| | | | | | | | | | |
| | | | | | | | | | |
| | | | | | | | | | |
| | | | | | | | | | |
| | | | | | | | | | |
| | | | | | | | | | |
| | | | | | | | | | |
| | | | | | | | | | |
| | | | | | | | | | |
| | | | | | | | | | |
| | | | | | | | | | |
| | | | | | | | | | |
| | | | | | | | | | |
| | | | | | | | | | |

COUNTERWEIGHT SUPPORT

カウンタウエイト取付部品

Applicable Model (適用機種): -

Mark(記号): -

Serial No. (適用号機): 70C6-5001-

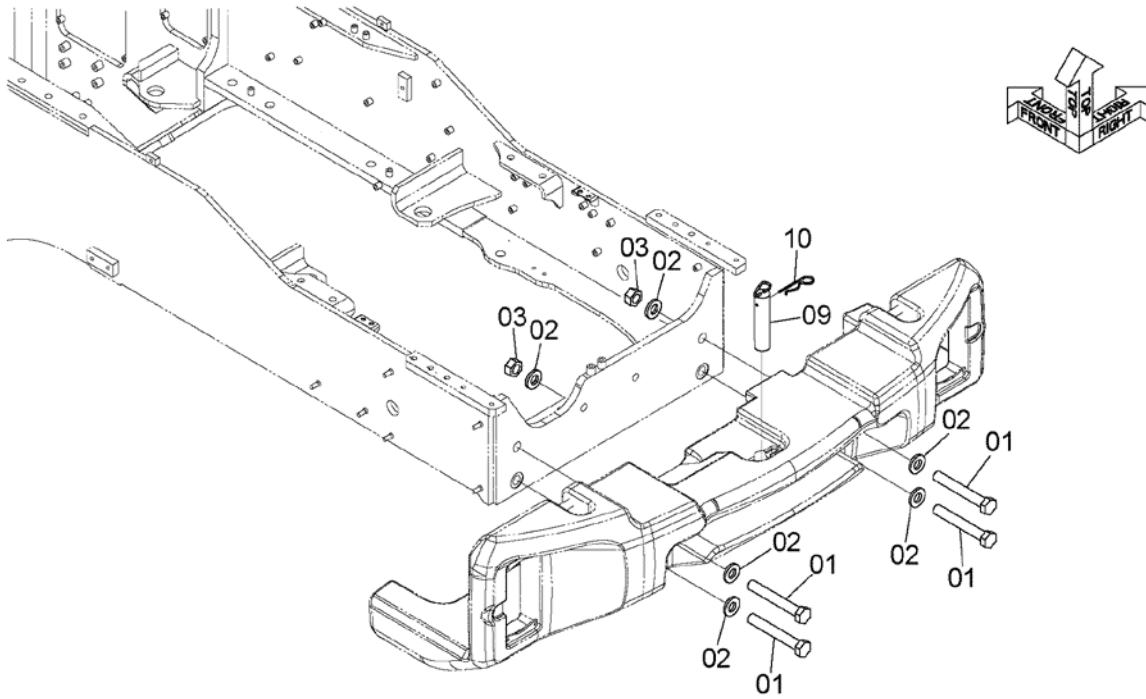

DCYA60019913

COUNTERWEIGHT SUPPORT
 カウンタウエイト取付部品

Applicable Model (適用機種): -

Mark(記号): -

Serial No. (適用号機): 70C6-5001-

| ITEM 符号 | PART NO. 部品番号 | PART NAME | 部 品 名 | Q' TY 数量 | S. C サービ ス コード | SERIAL NO. 適用号機 | ICA 互 換 性 | REPLACEABLE PART 代 替 部 品 | |
|------------|------------------|-----------|---------|-------------|-------------------------|--------------------|--------------------|-----------------------------|-------------|
| | | | | | | | | PART NO. 部品番号 | Q' TY 数量 |
| 01 | YQJ923016 | BOLT | ボルト | 4 | | | | | |
| 02 | YQJ222030 | WASHER | ワッシャ | 6 | | | | | |
| 03 | YQJ950030 | NUT | ナット | 2 | | | | | |
| 09 | YQ263G630021 | PIN | ピン | 1 | | | | | |
| 10 | YQ2638912431 | PIN, LOCK | ピン, ロック | 1 | | | | | |
| | | | | | | | | | |
| | | | | | | | | | |
| | | | | | | | | | |
| | | | | | | | | | |
| | | | | | | | | | |
| | | | | | | | | | |
| | | | | | | | | | |
| | | | | | | | | | |
| | | | | | | | | | |
| | | | | | | | | | |
| | | | | | | | | | |
| | | | | | | | | | |

ENGINE COVER エンジンカバー

Applicable Model (適用機種): -

Mark(記号): -

Serial No. (適用号機): 70C6-5001-

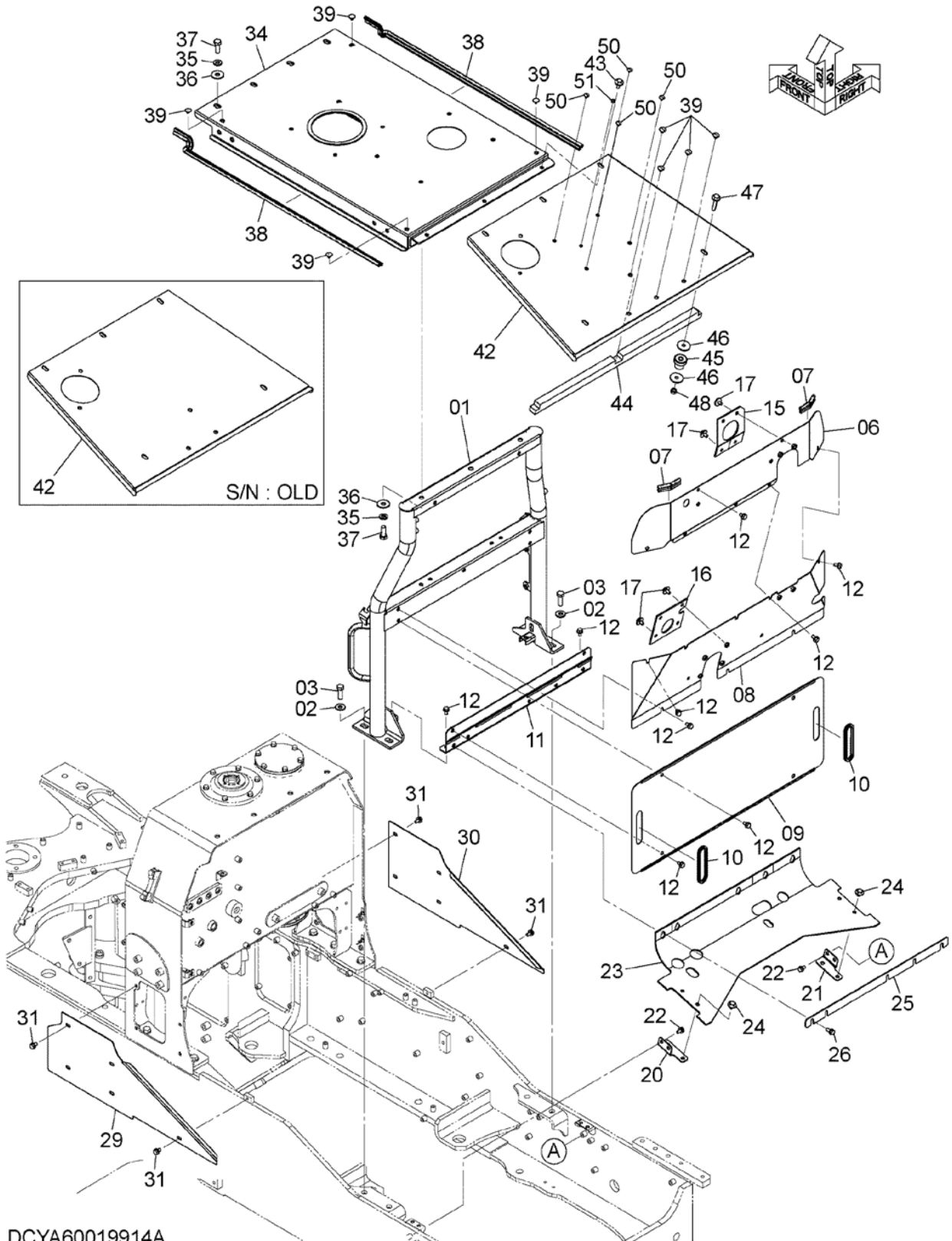

DCYA60019914A

ENGINE COVER

エンジンカバー

Applicable Model (適用機種): -

Mark(記号): -

Serial No. (適用号機): 70C6-5001-

| ITEM 符号 | PART NO. 部品番号 | PART NAME | 部 品 名 | Q' TY 数量 | S. C サービ ス コート | SERIAL NO. 適用号機 | ICA 互 換 性 | REPLACEABLE PART 代 替 部 品 | |
|------------|------------------|-----------------|----------------|-------------|-------------------------|--------------------|--------------------|-----------------------------|-------------|
| | | | | | | | | PART NO. 部品番号 | Q' TY 数量 |
| 01 | YQYA40011155 | SUPPORT, AXLE | サポ-ト, アクスル | 1 | | | | | |
| 02 | YQ2609632021 | WASHER | ワッシャ | 4 | | | | | |
| 03 | YQJ901645 | BOLT | ボ-ルト | 4 | | | | | |
| 06 | YQYA40010666 | COVER | カバ- | 1 | | | | | |
| 07 | YQ4447540 | TRIM, SEAL | トリム, シール | 2 | | | | | |
| 08 | YQYA40013736 | COVER | カバ- | 1 | | | | | |
| 09 | YQYA00016232 | COVER | カバ- | 1 | | | | | |
| 10 | YQYA00015216 | TRIM | トリム | 2 | | | | | |
| 11 | YQYA40010637 | BRACKET | ブ-ラケット | 1 | | | | | |
| 12 | YQJ271020 | BOLT, W/WASHER | ボ-ルト (ワッシャ付) | 16 | D | | | | |
| 15 | YQYA00023459 | PLATE, RUBBER | プ-レート, ラバ- | 1 | | | | | |
| 16 | YQYA00023460 | PLATE, RUBBER | プ-レート, ラバ- | 1 | | | | | |
| 17 | YQJ281020 | BOLT, W/WASHER | ボ-ルト (ワッシャ付) | 8 | D | | | | |
| 20 | YQYA40013737 | BRACKET | ブ-ラケット | 1 | | | | | |
| 21 | YQYA40013738 | BRACKET | ブ-ラケット | 1 | | | | | |
| 22 | YQJ271020 | BOLT, W/WASHER | ボ-ルト (ワッシャ付) | 4 | D | | | | |
| 23 | YQYA00023461 | PLATE, RUBBER | プ-レート, ラバ- | 1 | | | | | |
| 24 | YQJ281020 | BOLT, W/WASHER | ボ-ルト (ワッシャ付) | 4 | D | | | | |
| 25 | YQYA00017163 | PLATE | プ-レート | 1 | | | | | |
| 26 | YQJ271025 | BOLT, W/WASHER | ボ-ルト (ワッシャ付) | 5 | D | | | | |
| 29 | YQYA00023096 | COVER | カバ- | 1 | | | | | |
| 30 | YQYA00023097 | COVER | カバ- | 1 | | | | | |
| 31 | YQJ271020 | BOLT, W/WASHER | ボ-ルト (ワッシャ付) | 10 | D | | | | |
| 34 | YQYA40012612 | COVER, ENGINE | カバ-, エンジ-ン | 1 | | | | | |
| 35 | YQJ222016 | WASHER | ワッシャ | 7 | | | | | |
| 36 | YQ2660652701 | WASHER | ワッシャ | 7 | | | | | |
| 37 | YQJ901640 | BOLT | ボ-ルト | 7 | | | | | |
| 38 | YQ4640693 | TRIM, SEAL | トリム, シール | 2 | | | | | |
| 39 | YQ263G644621 | PLUG, PLASTIC | プ-ラグ, プ-ラスティック | 4 | | -5070 | | | |
| 39 | YQ263G644621 | PLUG, PLASTIC | プ-ラグ, プ-ラスティック | 8 | | 5071- | | | |
| 42 | YQYA40001985 | COVER, REAR | カバ-, リア | 1 | | -5070 | I | YQYA40003034 | 1 |
| 42 | YQYA40003034 | COVER, REAR | カバ-, リア | 1 | | 5071- | | | |
| 43 | YQJ281030 | BOLT, W/WASHER | ボ-ルト (ワッシャ付) | 3 | D | | | | |
| 44 | YQYA00016362 | SEAL, RUBBER | シール, ラバ- | 1 | | | | | |
| 45 | YQ2660212011 | CUSHION, RUBBER | クッション, ラバ- | 2 | | | | | |
| 46 | YQ2660212021 | WASHER | ワッシャ | 4 | | | | | |
| 47 | YQJ281265 | BOLT, W/WASHER | ボ-ルト (ワッシャ付) | 2 | D | | | | |
| 48 | YQJ950012 | NUT | ナット | 2 | | | | | |
| 50 | YQ263G645091 | CAP | キャップ | 4 | | 5071- | | | |
| 51 | YQ4674990 | PLUG | プ-ラグ | 1 | | 5071- | | | |

RADIATOR COVER ラジエータカバー

Applicable Model (適用機種): -

Mark (記号): -

Serial No. (適用号機): 70C6-5001-

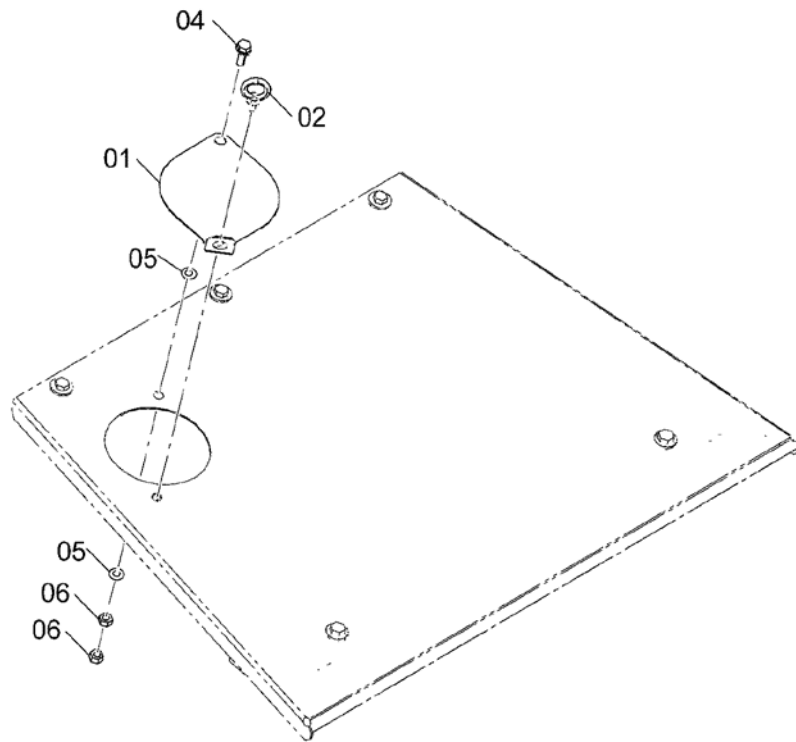

DCYA60013471

RADIATOR COVER

ラジエータカバー

Applicable Model (適用機種): -

Mark(記号): -

Serial No. (適用号機): 70C6-5001-

| ITEM 符号 | PART NO. 部品番号 | PART NAME | 部 品 名 | Q' TY 数量 | S. C サービ ス コード | SERIAL NO. 適用号機 | ICA 互 換 性 | REPLACEABLE PART 代 替 部 品 | |
|------------|------------------|----------------|-------------|-------------|-------------------------|--------------------|--------------------|-----------------------------|-------------|
| | | | | | | | | PART NO. 部品番号 | Q' TY 数量 |
| 01 | YQ5619053471 | COVER | カバ - | 1 | | | | | |
| 02 | YQ2662652011 | BOLT, EYE | ボルト, アイ | 1 | | | | | |
| 04 | YQJ271030 | BOLT, W/WASHER | ボルト (ワッシャ付) | 1 | D | | | | |
| 05 | YQA590110 | WASHER, PLANE | ワッシャ, フレーン | 2 | | | | | |
| 06 | YQJ950010 | NUT | ナット | 2 | | | | | |
| | | | | | | | | | |
| | | | | | | | | | |
| | | | | | | | | | |
| | | | | | | | | | |
| | | | | | | | | | |
| | | | | | | | | | |
| | | | | | | | | | |
| | | | | | | | | | |
| | | | | | | | | | |
| | | | | | | | | | |

REAR GRILL リアグリル

Applicable Model (適用機種): -

Mark (記号): -

Serial No. (適用号機): 70C6-5001-

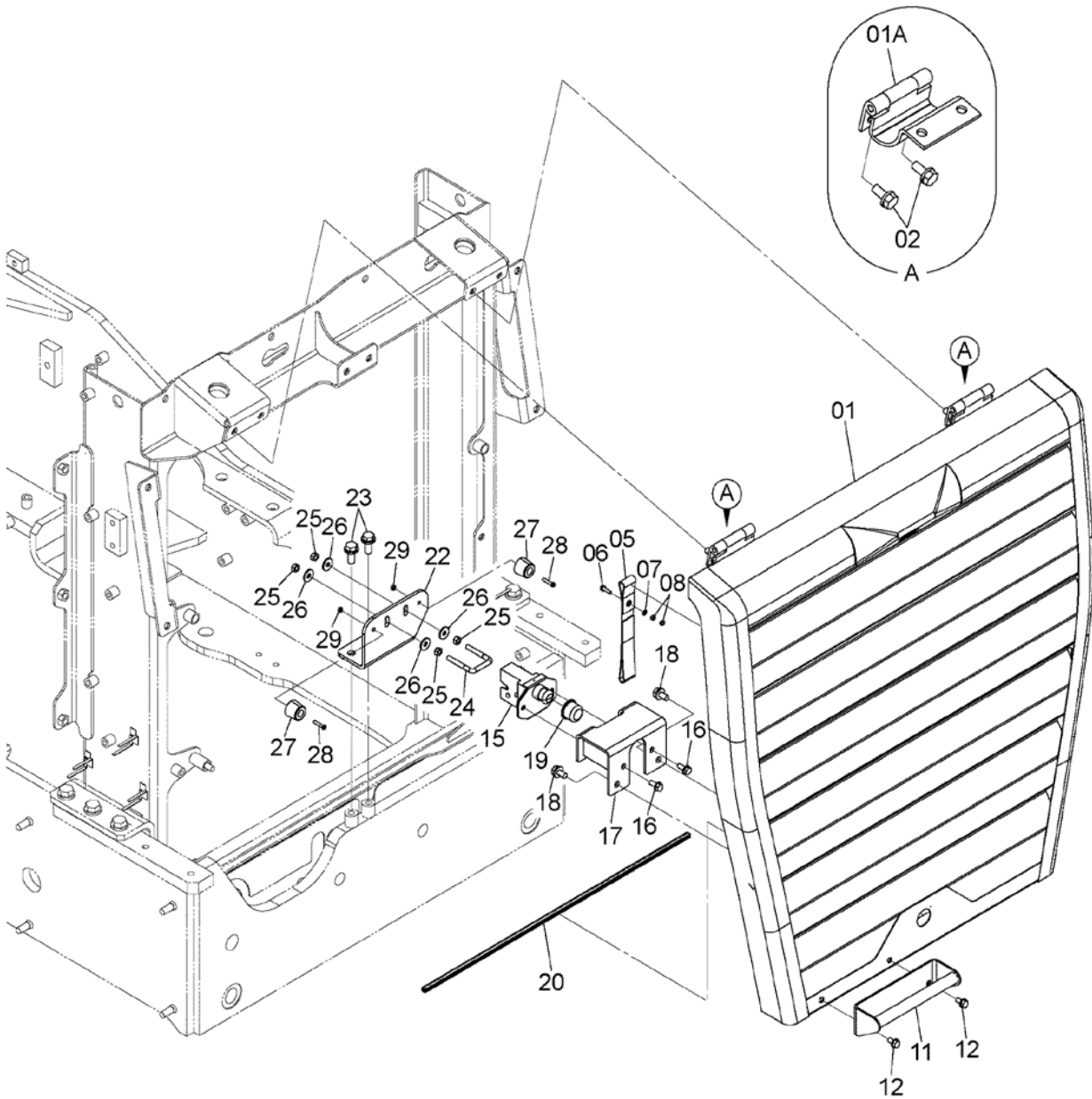

DCYA60019915

REAR GRILL

リアグリル

Applicable Model (適用機種): -

Mark(記号): -

Serial No. (適用号機): 70C6-5001-

| ITEM 符号 | PART NO. 部品番号 | PART NAME | 部 品 名 | Q' TY 数量 | S. C サービ ス コート | SERIAL NO. 適用号機 | ICA 互 換 性 | REPLACEABLE PART 代 替 部 品 | |
|------------|------------------|-----------------|--|-------------|-------------------------|--------------------|--------------------|-----------------------------|-------------|
| | | | | | | | | PART NO. 部品番号 | Q' TY 数量 |
| 01 | YQYA40001127 | GRILLE | グ ^リ ル | 1 | | | | | |
| 01A | YQYA00004390 | * HINGE | * ヒンジ [°] | 2 | W | | | | |
| 02 | YQJ271025 | BOLT, W/WASHER | ボ ^ル ト (ワッシャ [°] 付) | 4 | D | | | | |
| 05 | YQYA00021882 | BAND | バ ^ン ド [°] | 1 | | | | | |
| 06 | YQJ460520 | SCREW, SEMS | スクリ ^ュ , セムス | 1 | | | | | |
| 07 | YQA590105 | WASHER, PLANE | ワッシャ [°] , フ ^レ ーン | 1 | | | | | |
| 08 | YQM500504 | NUT | ナツ ^ト | 2 | | | | | |
| 11 | YQYA40005562 | GRIP | グ ^リ ップ [°] | 1 | | | | | |
| 12 | YQJ260816 | BOLT, W/WASHER | ボ ^ル ト (ワッシャ [°] 付) | 2 | D | | | | |
| 15 | YQYA00004393 | LOCK | ロッ ^ク | 1 | | | | | |
| 16 | YQJ260820 | BOLT, W/WASHER | ボ ^ル ト (ワッシャ [°] 付) | 2 | D | | | | |
| 17 | YQYA40000386 | BRACKET | ブ ^ラ ケツ ^ト | 1 | | | | | |
| 18 | YQJ271020 | BOLT, W/WASHER | ボ ^ル ト (ワッシャ [°] 付) | 2 | D | | | | |
| 19 | YQYA00021915 | CAP, RUBBER | キャッ ^プ , ラバ [°] - | 1 | | | | | |
| 20 | YQ4481304 | TRIM | トリ ^ム | 1 | | | | | |
| 22 | YQYA00022124 | BRACKET | ブ ^ラ ケツ ^ト | 1 | | | | | |
| 23 | YQJ271230 | BOLT, W/WASHER | ボ ^ル ト (ワッシャ [°] 付) | 2 | D | | | | |
| 24 | YQYA00006219 | BOLT, U | ボ ^ル ト, U | 1 | | | | | |
| 25 | YQJ950008 | NUT | ナツ ^ト | 4 | | | | | |
| 26 | YQ2147122311 | WASHER | ワッシャ [°] | 4 | | | | | |
| 27 | YQ2650652111 | CUSHION, RUBBER | クッシ ^ョ ン, ラバ [°] - | 2 | | | | | |
| 28 | YQJ850525 | SCREW | スクリ ^ュ | 2 | | | | | |
| 29 | YQM500504 | NUT | ナツ ^ト | 2 | | | | | |
| | | | | | | | | | |
| | | | | | | | | | |
| | | | | | | | | | |
| | | | | | | | | | |
| | | | | | | | | | |

GAS SPRING (REAR GRILL) ガสปリング (リアグリル)

Applicable Model (適用機種): -

Mark (記号): -

Serial No. (適用号機): 70C6-5001-

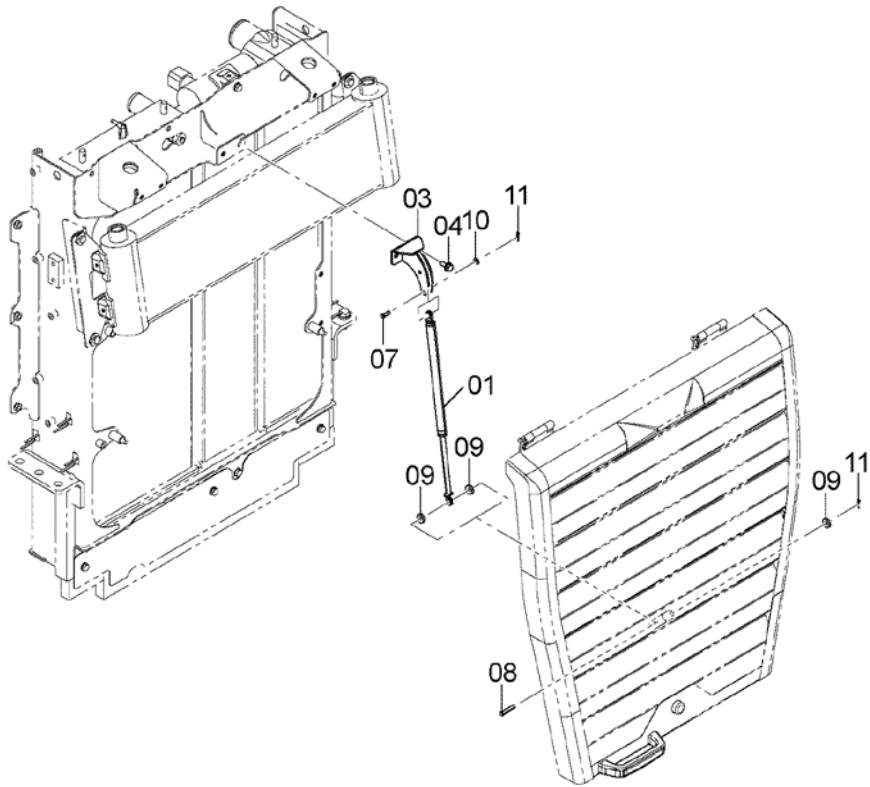

DCYA60015891

GAS SPRING (REAR GRILL)
 ガスプリング (リアグリル)

Applicable Model (適用機種): -

Mark(記号): -

Serial No. (適用号機): 70C6-5001-

| ITEM 符号 | PART NO. 部品番号 | PART NAME | 部 品 名 | Q' TY 数量 | S. C サービ ス コード | SERIAL NO. 適用号機 | ICA 互 換 性 | REPLACEABLE PART 代 替 部 品 | |
|------------|------------------|----------------|-------------|-------------|-------------------------|--------------------|--------------------|-----------------------------|-------------|
| | | | | | | | | PART NO. 部品番号 | Q' TY 数量 |
| 01 | YQ263G645051 | SPRING | スプリング | 1 | | | | | |
| 03 | YQYA40018723 | BRACKET | ブラケット | 1 | | | | | |
| 04 | YQJ271025 | BOLT, W/WASHER | ボルト (ワッシャ付) | 2 | D | | | | |
| 07 | YQ0226208025 | PIN | ピン | 1 | | | | | |
| 08 | YQ0226208045 | PIN | ピン | 1 | | | | | |
| 09 | YQYJ00002593 | COLLAR | カラー | 3 | | | | | |
| 10 | YQA590108 | WASHER, PLANE | ワッシャ, フレーン | 1 | | | | | |
| 11 | YQ2606742081 | PIN, LOCK | ピン, ロック | 2 | | | | | |
| | | | | | | | | | |
| | | | | | | | | | |
| | | | | | | | | | |
| | | | | | | | | | |
| | | | | | | | | | |
| | | | | | | | | | |
| | | | | | | | | | |
| | | | | | | | | | |
| | | | | | | | | | |
| | | | | | | | | | |
| | | | | | | | | | |
| | | | | | | | | | |

SIDE PANEL (1)
 サイドパネル (1)

Applicable Model (適用機種): -
 Mark(記号): -
 Serial No. (適用号機): 70C6-5001-

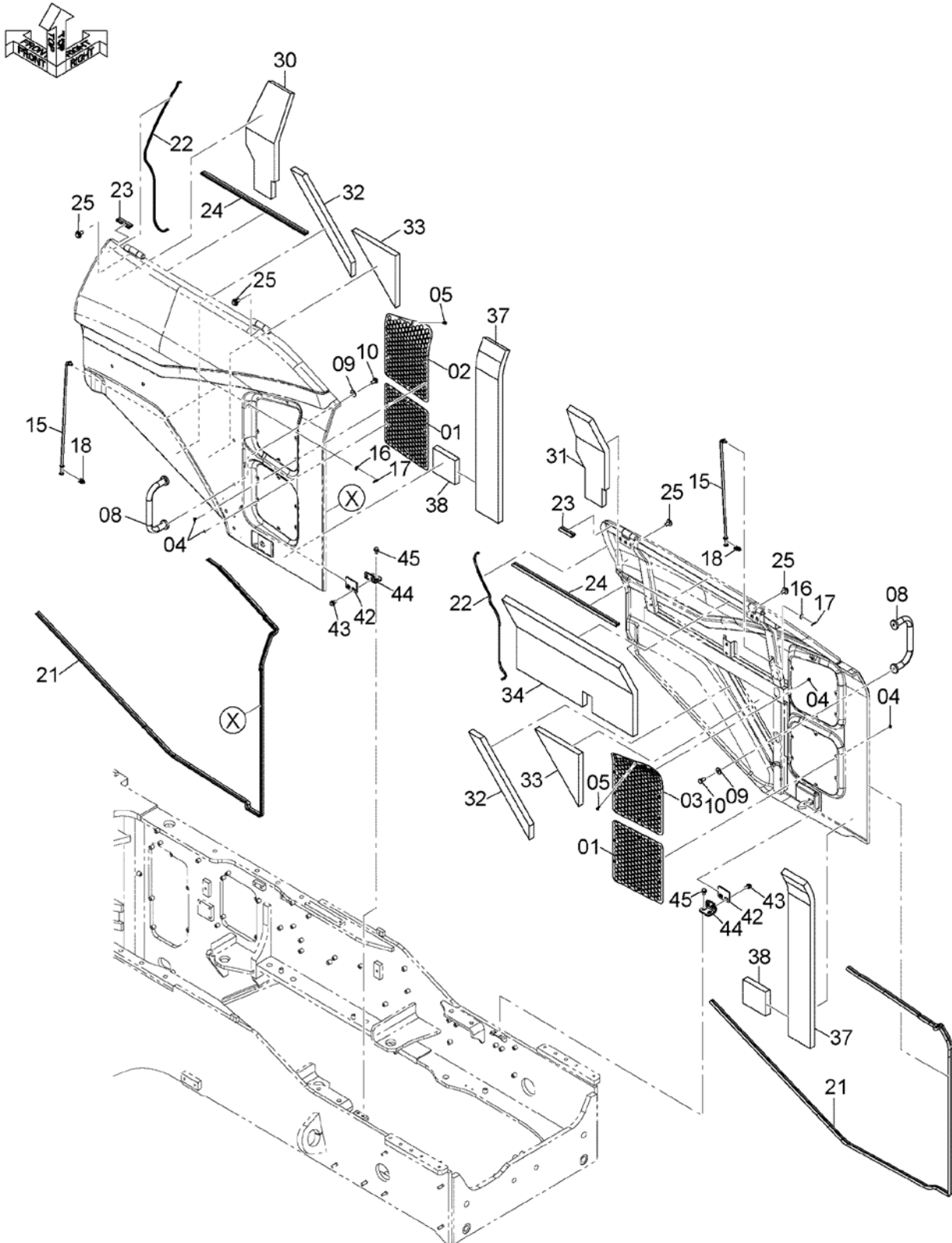

DCYA60013472

SIDE PANEL (1)
 サイドパネル (1)

Applicable Model (適用機種): -
 Mark(記号): -
 Serial No. (適用号機): 70C6-5001-

| ITEM 符号 | PART NO. 部品番号 | PART NAME | 部 品 名 | Q' TY 数量 | S. C サービ ス コード | SERIAL NO. 適用号機 | ICA 互 換 性 | REPLACEABLE PART 代 替 部 品 | |
|------------|------------------|----------------|--------------------------|-------------|-------------------------|--------------------|--------------------|-----------------------------|-------------|
| | | | | | | | | PART NO. 部品番号 | Q' TY 数量 |
| 01 | YQYA40010645 | PLATE | プ ^レ ート | 2 | | | | | |
| 02 | YQYA40010646 | PLATE | プ ^レ ート | 1 | | | | | |
| | | (LH) | (LH) | | | | | | |
| 03 | YQYA40010647 | PLATE | プ ^レ ート | 1 | | | | | |
| | | (RH) | (RH) | | | | | | |
| 04 | YQJ650610 | SCREW | スクリユ | 22 | | | | | |
| 05 | YQJ260616 | BOLT, W/WASHER | ボ ^ル ト (ワッシャ付) | 2 | D | | | | |
| 08 | YQYA40010551 | HANDRAIL | ハンデ ^レ ール | 2 | | | | | |
| 09 | YQ449490 | WASHER, PLANE | ワッシャ, フ ^レ ーン | 4 | | | | | |
| 10 | YQJ901225 | BOLT | ボ ^ル ト | 4 | | | | | |
| 15 | YQYA40003923 | ROD | ロッド | 2 | | | | | |
| 16 | YQA590110 | WASHER, PLANE | ワッシャ, フ ^レ ーン | 2 | | | | | |
| 17 | YQ2606742091 | PIN, LOCK | ピ ^ン , ロック | 2 | | | | | |
| 18 | YQ3016261115 | HOLDER | ホルダ ^ー | 2 | | | | | |
| 21 | YQYA00025678 | TRIM, SEAL | トリム, シール | 2 | | | | | |
| 22 | YQYA00022016 | TRIM | トリム | 2 | | | | | |
| 23 | YQ4711578 | TRIM, SEAL | トリム, シール | 2 | | | | | |
| 24 | YQ4460099 | TRIM, SEAL | トリム, シール | 2 | | | | | |
| 25 | YQJ281230 | BOLT, W/WASHER | ボ ^ル ト (ワッシャ付) | 8 | D | | | | |
| 30 | YQYA00016313 | SEAL, RUBBER | シール, ラバ ^ー | 1 | | | | | |
| 31 | YQYA00016314 | SEAL, RUBBER | シール, ラバ ^ー | 1 | | | | | |
| 32 | YQYA00016345 | SEAL, RUBBER | シール, ラバ ^ー | 2 | | | | | |
| 33 | YQYA00016316 | SEAL, RUBBER | シール, ラバ ^ー | 2 | | | | | |
| 34 | YQYA00014726 | SEAL, RUBBER | シール, ラバ ^ー | 1 | | | | | |
| 37 | YQYA00021946 | SEAL, RUBBER | シール, ラバ ^ー | 2 | | | | | |
| 38 | YQYA00021947 | SEAL, RUBBER | シール, ラバ ^ー | 2 | | | | | |
| 42 | YQYA00022014 | PLATE | プ ^レ ート | 2 | | | | | |
| 43 | YQJ271025 | BOLT, W/WASHER | ボ ^ル ト (ワッシャ付) | 4 | D | | | | |
| 44 | YQYA40013891 | BRACKET | ブ ^ラ ケット | 2 | | | | | |
| 45 | YQJ271020 | BOLT, W/WASHER | ボ ^ル ト (ワッシャ付) | 4 | D | | | | |

SIDE PANEL (2) サイドパネル (2)

Applicable Model (適用機種): -
Mark (記号): -
Serial No. (適用号機): 70C6-5001-

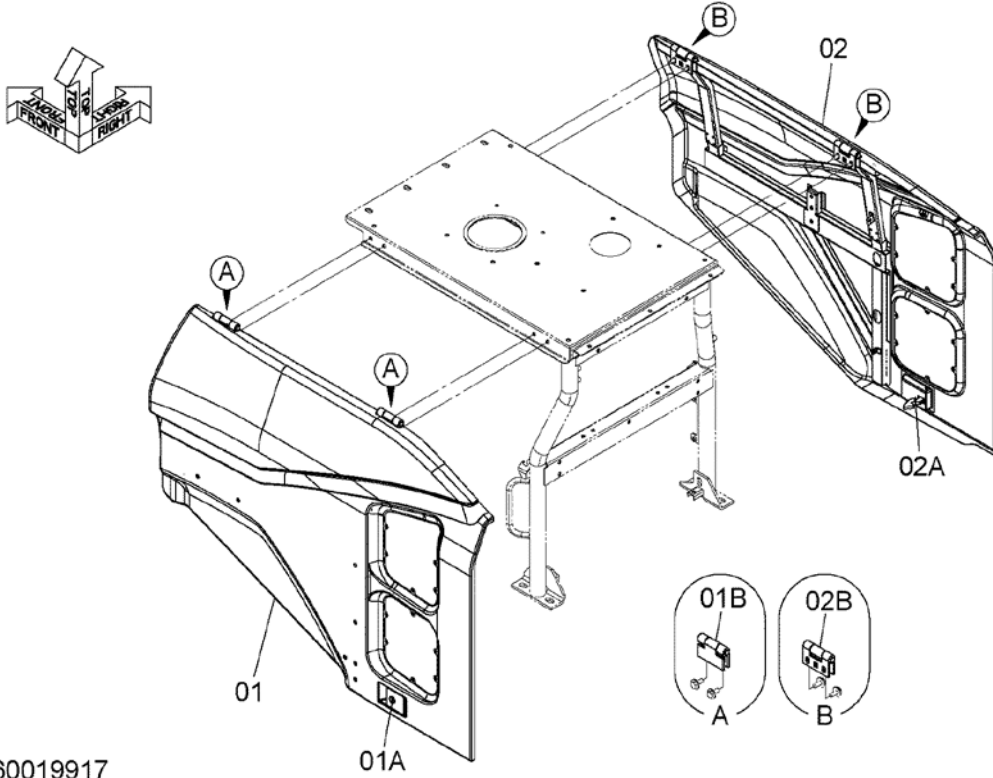

DCYA60019917

SIDE PANEL (2)
 サイドパネル (2)

Applicable Model (適用機種): -
 Mark(記号): -
 Serial No. (適用号機): 70C6-5001-

| ITEM 符号 | PART NO. 部品番号 | PART NAME | 部 品 名 | Q' TY 数量 | S. C サービ ス コート | SERIAL NO. 適用号機 | I CA 互 換 性 | REPLACEABLE PART 代 替 部 品 | |
|------------|------------------|-------------|----------|-------------|-------------------------|--------------------|---------------------|-----------------------------|-------------|
| | | | | | | | | PART NO. 部品番号 | Q' TY 数量 |
| 01 | YQYA40017757 | COVER, SIDE | カバー, サイド | 1 | | | | | |
| 01A | YQYA00006120 | * LOCK | * ロック | 1 | W | | | | |
| 01B | YQYA00017834 | * HINGE | * ヒンジ | 2 | W | | | | |
| 02 | YQYA40017758 | COVER, SIDE | カバー, サイド | 1 | | | | | |
| 02A | YQYA00006120 | * LOCK | * ロック | 1 | W | | | | |
| 02B | YQYA00017834 | * HINGE | * ヒンジ | 2 | W | | | | |
| | | | | | | | | | |
| | | | | | | | | | |
| | | | | | | | | | |
| | | | | | | | | | |
| | | | | | | | | | |
| | | | | | | | | | |
| | | | | | | | | | |
| | | | | | | | | | |
| | | | | | | | | | |
| | | | | | | | | | |

SIDE PANEL (3) サイドパネル (3)

Applicable Model (適用機種): -
Mark (記号): -
Serial No. (適用号機): 70C6-5001-

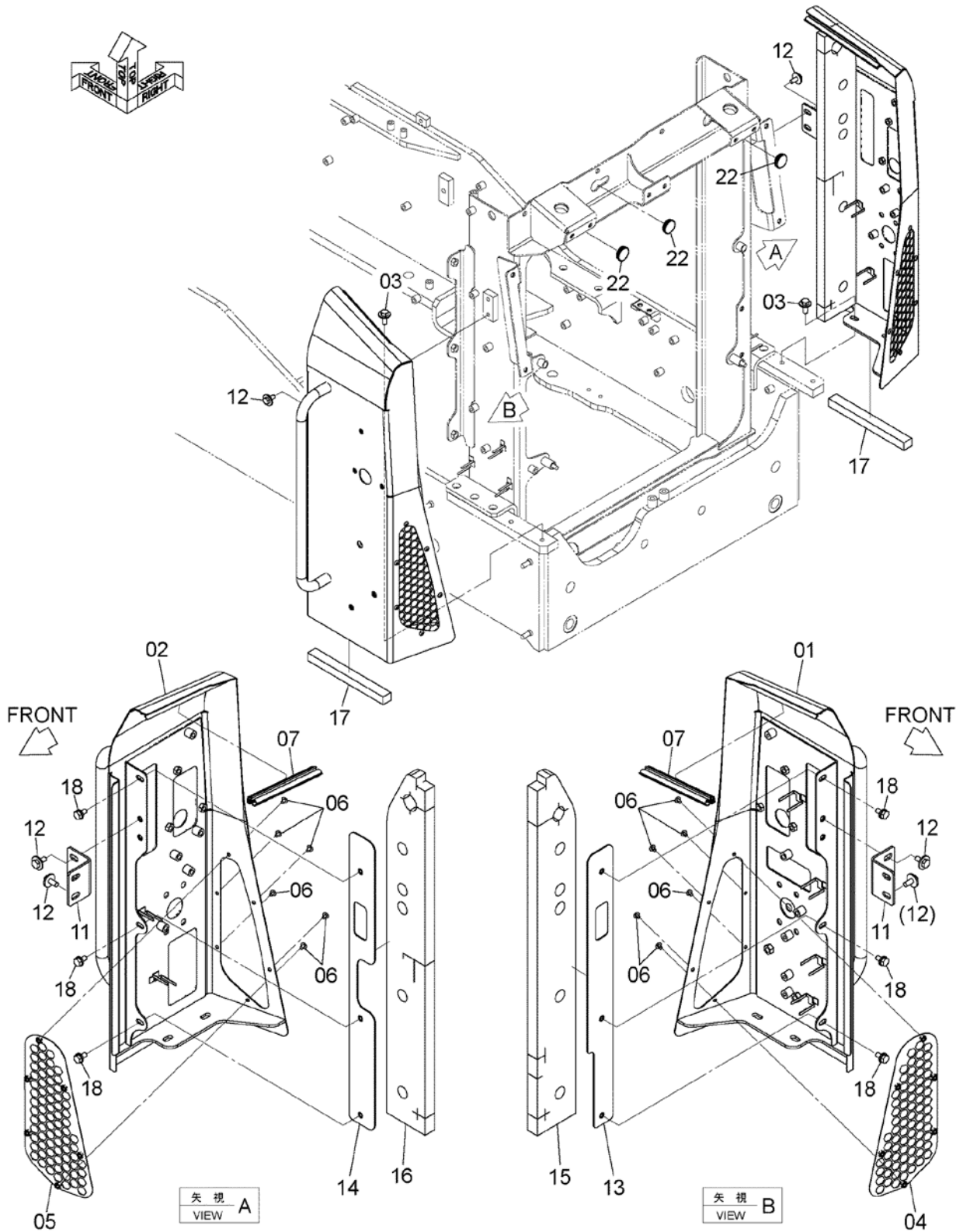

DCYA60019918

SIDE PANEL (3)
 サイドパネル (3)

Applicable Model (適用機種): -
 Mark(記号): -
 Serial No. (適用号機): 70C6-5001-

| ITEM 符号 | PART NO. 部品番号 | PART NAME | 部 品 名 | Q' TY 数量 | S. C サービ ス コート | SERIAL NO. 適用号機 | ICA 互 換 性 | REPLACEABLE PART 代 替 部 品 | |
|------------|------------------|-----------------|-------------|-------------|-------------------------|--------------------|--------------------|-----------------------------|-------------|
| | | | | | | | | PART NO. 部品番号 | Q' TY 数量 |
| 01 | YQYA40015032 | COVER, SIDE | カバー, サイド | 1 | | | | | |
| 02 | YQYA40015033 | COVER, SIDE | カバー, サイド | 1 | | | | | |
| 03 | YQJ281230 | BOLT, W/WASHER | ボルト (ワッシャ付) | 4 | D | | | | |
| 04 | YQYA40010667 | COVER | カバー | 1 | | | | | |
| 05 | YQYA40000199 | COVER | カバー | 1 | | | | | |
| 06 | YQJ650610 | SCREW | スクリュー | 12 | | | | | |
| 07 | YQ2665642241 | TRIM, SEAL | トリム, シール | 2 | | | | | |
| 11 | YQYA00022049 | BRACKET | ブラケット | 2 | | | | | |
| 12 | YQJ281025 | BOLT, W/WASHER | ボルト (ワッシャ付) | 8 | D | | | | |
| 13 | YQYA40013895 | PLATE | プレート | 1 | | | | | |
| 14 | YQYA40013896 | PLATE | プレート | 1 | | | | | |
| 15 | YQYA00025682 | SEAL, RUBBER | シール, ラバー | 1 | | | | | |
| 16 | YQYA00025683 | SEAL, RUBBER | シール, ラバー | 1 | | | | | |
| 17 | YQYA00022050 | SEAL, RUBBER | シール, ラバー | 2 | | | | | |
| 18 | YQJ271020 | BOLT, W/WASHER | ボルト (ワッシャ付) | 6 | D | | | | |
| 22 | YQ4332539 | BUSHING, RUBBER | ブッシング, ラバー | 3 | | | | | |
| | | | | | | | | | |
| | | | | | | | | | |
| | | | | | | | | | |
| | | | | | | | | | |
| | | | | | | | | | |
| | | | | | | | | | |
| | | | | | | | | | |

GAS SPRING ガスプリング

Applicable Model (適用機種): -

Mark (記号): -

Serial No. (適用号機): 70C6-5001-

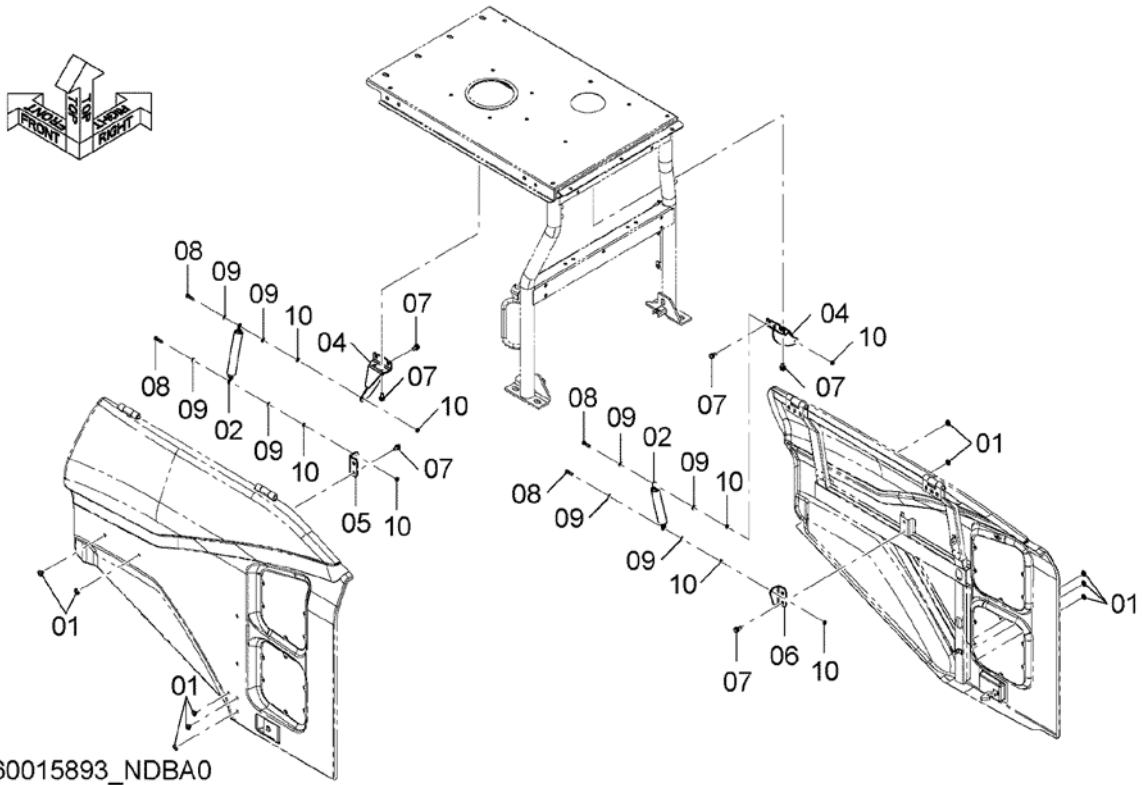

GAS SPRING
 ガスプリング

Applicable Model (適用機種): -

Mark(記号): -

Serial No. (適用号機): 70C6-5001-

| ITEM 符号 | PART NO. 部品番号 | PART NAME | 部 品 名 | Q' TY 数量 | S. C サービ ス コート | SERIAL NO. 適用号機 | I CA 互 換 性 | REPLACEABLE PART 代 替 部 品 | |
|------------|------------------|----------------|---------------|-------------|-------------------------|--------------------|---------------------|-----------------------------|-------------|
| | | | | | | | | PART NO. 部品番号 | Q' TY 数量 |
| 01 | YQ263G644621 | PLUG, PLASTIC | プ ラク, プ ラスチック | 10 | | | | | |
| 02 | YQYA00023958 | GAS-SPRING | ガ スプ リンク | 2 | | | | | |
| 04 | YQYA40013873 | BRACKET | ブ ラケツ | 2 | | | | | |
| 05 | YQYA00021948 | BRACKET | ブ ラケツ | 1 | | | | | |
| 06 | YQYA00021962 | BRACKET | ブ ラケツ | 1 | | | | | |
| 07 | YQJ271025 | BOLT, W/WASHER | ボ ルト (ワッシャ付) | 12 | D | | | | |
| 08 | YQ0110708035 | BOLT | ボ ルト | 4 | | | | | |
| 09 | YQA590108 | WASHER, PLANE | ワッシャ, フ レーン | 8 | | | | | |
| 10 | YQJ950008 | NUT | ナツ | 8 | | | | | |
| | | | | | | | | | |
| | | | | | | | | | |
| | | | | | | | | | |
| | | | | | | | | | |
| | | | | | | | | | |
| | | | | | | | | | |
| | | | | | | | | | |
| | | | | | | | | | |
| | | | | | | | | | |
| | | | | | | | | | |
| | | | | | | | | | |

GAS SPRING (WITH FULL REAR FENDER) ガススプリング (フルリアフェンダ付)

Applicable Model (適用機種): -

Mark (記号): -

Serial No. (適用号機): 70C6-5001-

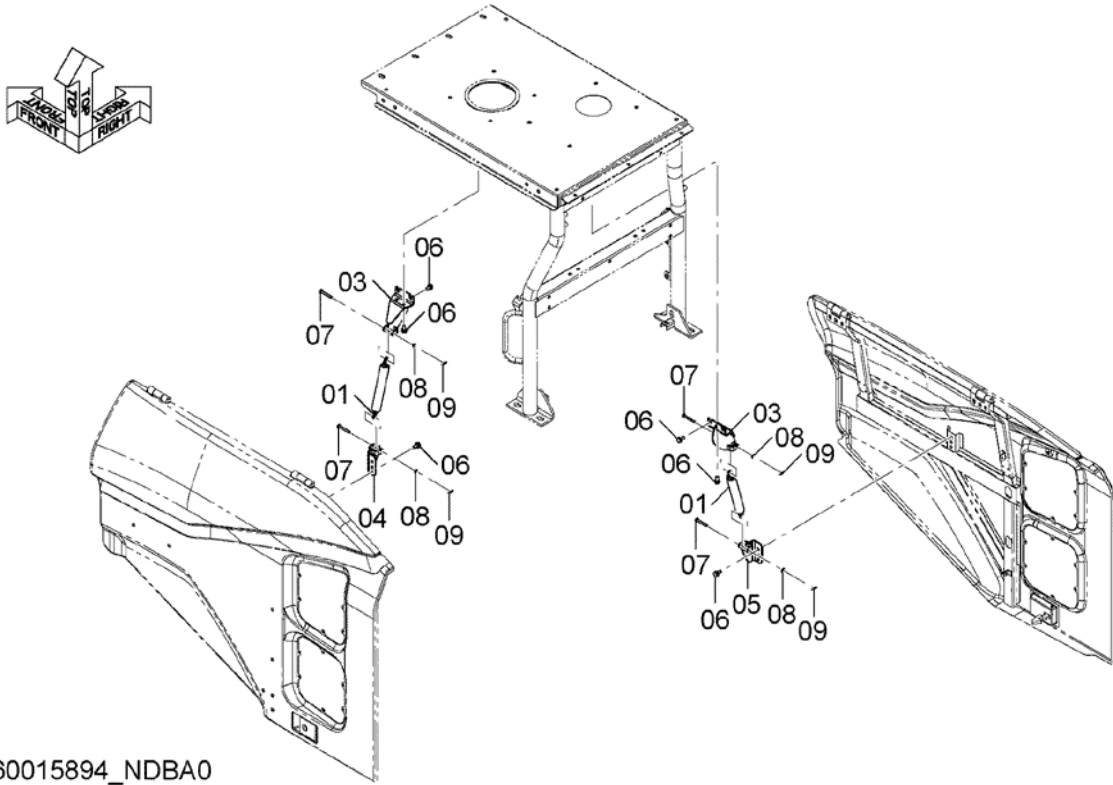

GAS SPRING (WITH FULL REAR FENDER)
 ガスプリング (フルリアフェンダ付)

Applicable Model (適用機種): -

Mark(記号): -

Serial No. (適用号機): 70C6-5001-

| ITEM 符号 | PART NO. 部品番号 | PART NAME | 部 品 名 | Q' TY 数量 | S. C サービ ス コート | SERIAL NO. 適用号機 | ICA 互 換 性 | REPLACEABLE PART 代 替 部 品 | |
|------------|------------------|----------------|-------------|-------------|-------------------------|--------------------|--------------------|-----------------------------|-------------|
| | | | | | | | | PART NO. 部品番号 | Q' TY 数量 |
| 01 | YQYA00023958 | GAS-SPRING | ガスプリング | 2 | | | | | |
| 03 | YQYA40011377 | BRACKET | ブラケット | 2 | | | | | |
| 04 | YQYA40015093 | BRACKET | ブラケット | 1 | | | | | |
| 05 | YQYA40015094 | BRACKET | ブラケット | 1 | | | | | |
| 06 | YQJ271025 | BOLT, W/WASHER | ボルト (ワッシャ付) | 14 | D | | | | |
| 07 | YQYA40003924 | PIN | ピン | 4 | | | | | |
| 08 | YQA590108 | WASHER, PLANE | ワッシャ, フレーン | 4 | | | | | |
| 09 | YQ2606742081 | PIN, LOCK | ピン, ロック | 4 | | | | | |
| | | | | | | | | | |
| | | | | | | | | | |
| | | | | | | | | | |
| | | | | | | | | | |
| | | | | | | | | | |
| | | | | | | | | | |
| | | | | | | | | | |
| | | | | | | | | | |
| | | | | | | | | | |
| | | | | | | | | | |
| | | | | | | | | | |
| | | | | | | | | | |
| | | | | | | | | | |

FENDER フェンダ

Applicable Model (適用機種): -

Mark(記号): -

Serial No. (適用号機): 70C6-5001-

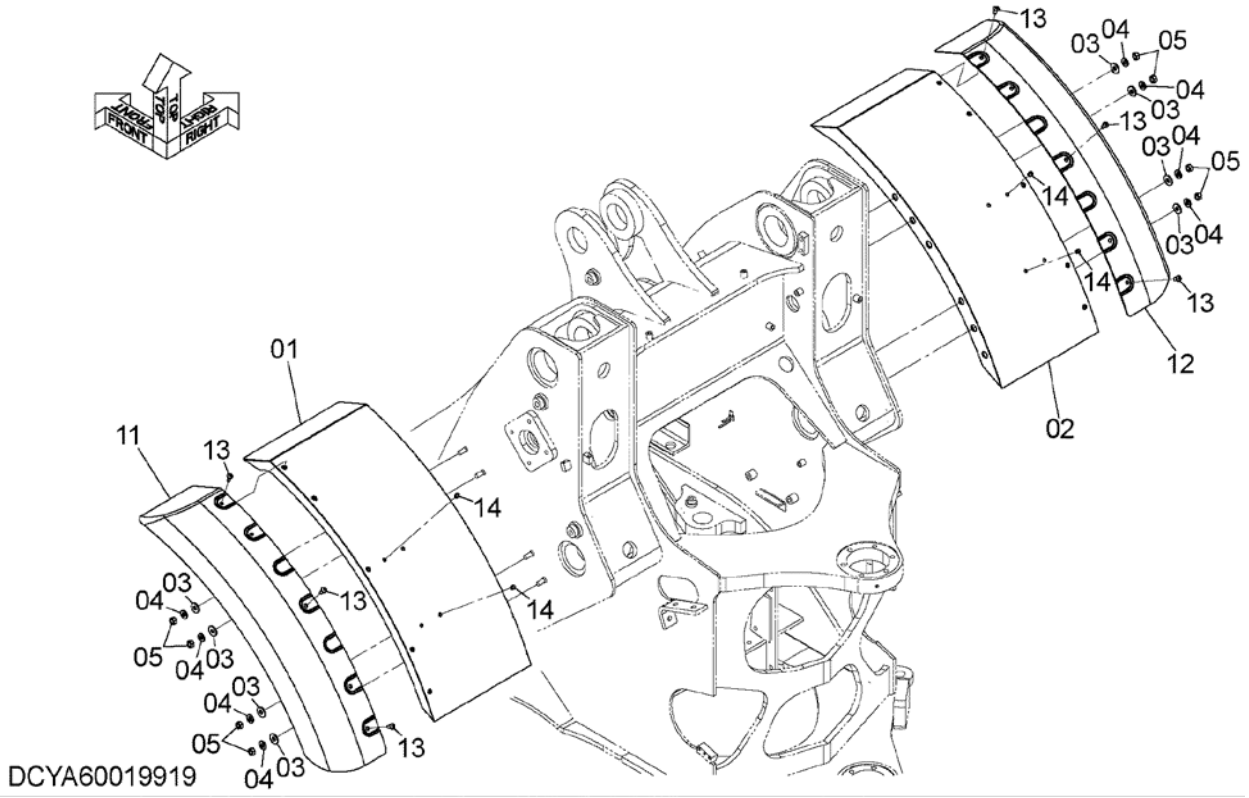

FENDER
フェンダ

Applicable Model (適用機種): -

Mark(記号): -

Serial No. (適用号機): 70C6-5001-

| ITEM 符号 | PART NO. 部品番号 | PART NAME | 部 品 名 | Q' TY 数量 | S. C サービ ス コート | SERIAL NO. 適用号機 | I CA 互 換 性 | REPLACEABLE PART 代 替 部 品 | |
|------------|------------------|---------------|--------------|-------------|-------------------------|--------------------|---------------------|-----------------------------|-------------|
| | | | | | | | | PART NO. 部品番号 | Q' TY 数量 |
| 01 | YQYA40014677 | FENDER | フェンダ | 1 | | | | | |
| 02 | YQYA40014678 | FENDER | フェンダ | 1 | | | | | |
| 03 | YQ449490 | WASHER, PLANE | ワッシャ, プレ-ン | 8 | | | | | |
| 04 | YQJ222012 | WASHER | ワッシャ | 8 | | | | | |
| 05 | YQJ950012 | NUT | ナット | 8 | | | | | |
| 11 | YQYA00023579 | COVER | カバー | 1 | | | | | |
| 12 | YQYA00023580 | COVER | カバー | 1 | | | | | |
| 13 | YQJ650820 | SCREW | スクリュ | 10 | | | | | |
| 14 | YQ2675412491 | PLUG, PLASTIC | プラグ, プラスティック | 8 | | | | | |
| | | | | | | | | | |
| | | | | | | | | | |
| | | | | | | | | | |
| | | | | | | | | | |
| | | | | | | | | | |
| | | | | | | | | | |
| | | | | | | | | | |
| | | | | | | | | | |
| | | | | | | | | | |

FLOOR BOARD (1) フロアボード (1)

Applicable Model (適用機種): -
Mark (記号): -
Serial No. (適用号機): 70C6-5001-

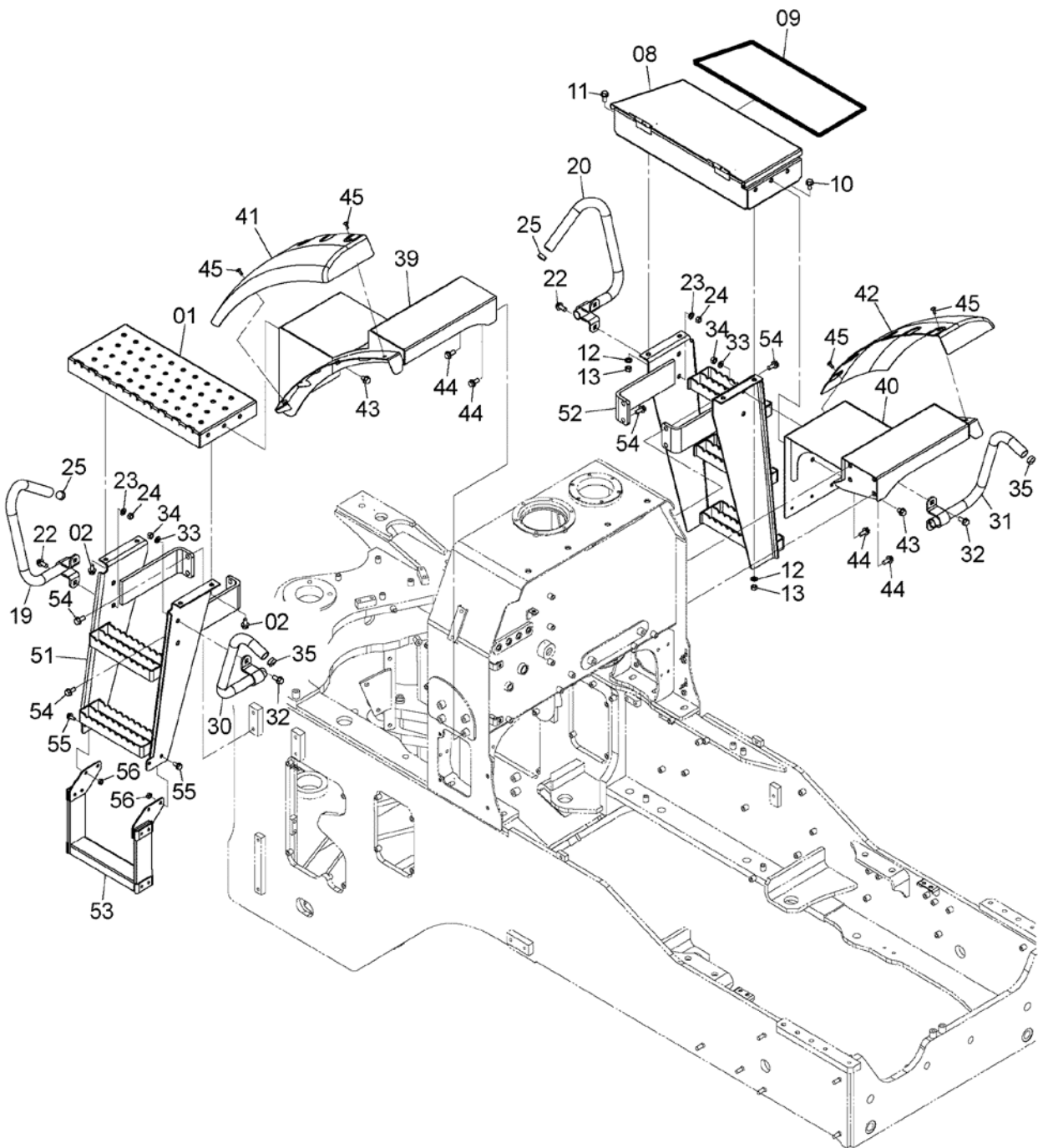

DCYA60019920

FLOOR BOARD (1)
フロアボード (1)

Applicable Model (適用機種): -

Mark(記号): -

Serial No. (適用号機): 70C6-5001-

| ITEM 符号 | PART NO. 部品番号 | PART NAME | 部 品 名 | Q' TY 数量 | S. C サービ ス コート | SERIAL NO. 適用号機 | I CA 互 換 性 | REPLACEABLE PART 代 替 部 品 | |
|------------|------------------|---|-------------|-------------|-------------------------|--------------------|---------------------|-----------------------------|-------------|
| | | | | | | | | PART NO. 部品番号 | Q' TY 数量 |
| 01 | YQYA40014637 | DECK | デッキ | 1 | | | | | |
| 02 | YQJ271225 | BOLT, W/WASHER | ボルト (ワッシャ付) | 4 | D | | | | |
| 08 | YQYA40014906 | BOX, TOOL <for details see "TOOL BOX"> <詳細は "ツールボックス" 参照> | ボックス, ツール | 1 | | | | | |
| 09 | YQYA00025217 | TRIM | トリム | 1 | | | | | |
| 10 | YQJ271225 | BOLT, W/WASHER | ボルト (ワッシャ付) | 2 | D | | | | |
| 11 | YQJ271230 | BOLT, W/WASHER | ボルト (ワッシャ付) | 2 | D | | | | |
| 12 | YQA590112 | WASHER, PLANE | ワッシャ, フレーン | 4 | | | | | |
| 13 | YQJ950012 | NUT | ナット | 4 | | | | | |
| 19 | YQYA40014869 | HANDRAIL | ハンドレール | 1 | | | | | |
| 20 | YQYA40014870 | HANDRAIL | ハンドレール | 1 | | | | | |
| 22 | YQJ271230 | BOLT, W/WASHER | ボルト (ワッシャ付) | 4 | D | | | | |
| 23 | YQA590112 | WASHER, PLANE | ワッシャ, フレーン | 4 | | | | | |
| 24 | YQJ950012 | NUT | ナット | 4 | | | | | |
| 25 | YQ2675412561 | PLUG | プラグ | 2 | | | | | |
| 30 | YQYA40014871 | HANDRAIL | ハンドレール | 1 | | | | | |
| 31 | YQYA40014872 | HANDRAIL | ハンドレール | 1 | | | | | |
| 32 | YQJ271230 | BOLT, W/WASHER | ボルト (ワッシャ付) | 4 | D | | | | |
| 33 | YQA590112 | WASHER, PLANE | ワッシャ, フレーン | 4 | | | | | |
| 34 | YQJ950012 | NUT | ナット | 4 | | | | | |
| 35 | YQ2675412561 | PLUG | プラグ | 2 | | | | | |
| 39 | YQYA40014679 | FENDER | フェンダー | 1 | | | | | |
| 40 | YQYA40014680 | FENDER | フェンダー | 1 | | | | | |
| 41 | YQYA00023581 | COVER | カバー | 1 | | | | | |
| 42 | YQYA00023582 | COVER | カバー | 1 | | | | | |
| 43 | YQJ271220 | BOLT, W/WASHER | ボルト (ワッシャ付) | 6 | D | | | | |
| 44 | YQJ271230 | BOLT, W/WASHER | ボルト (ワッシャ付) | 8 | D | | | | |
| 45 | YQJ650820 | SCREW | スクリュー | 8 | | | | | |
| 51 | YQYA40014638 | STEP | ステップ | 1 | | | | | |
| 52 | YQYA40005937 | STEP | ステップ | 1 | | | | | |
| 53 | YQYA00024568 | STEP | ステップ | 1 | | | | | |
| 54 | YQJ271230 | BOLT, W/WASHER | ボルト (ワッシャ付) | 8 | D | | | | |
| 55 | YQJ271025 | BOLT, W/WASHER | ボルト (ワッシャ付) | 4 | D | | | | |
| 56 | YQJ950010 | NUT | ナット | 4 | | | | | |

TOOL BOX ツールボックス

Applicable Model (適用機種): -

Mark (記号): -

Serial No. (適用号機): 70C6-5001-

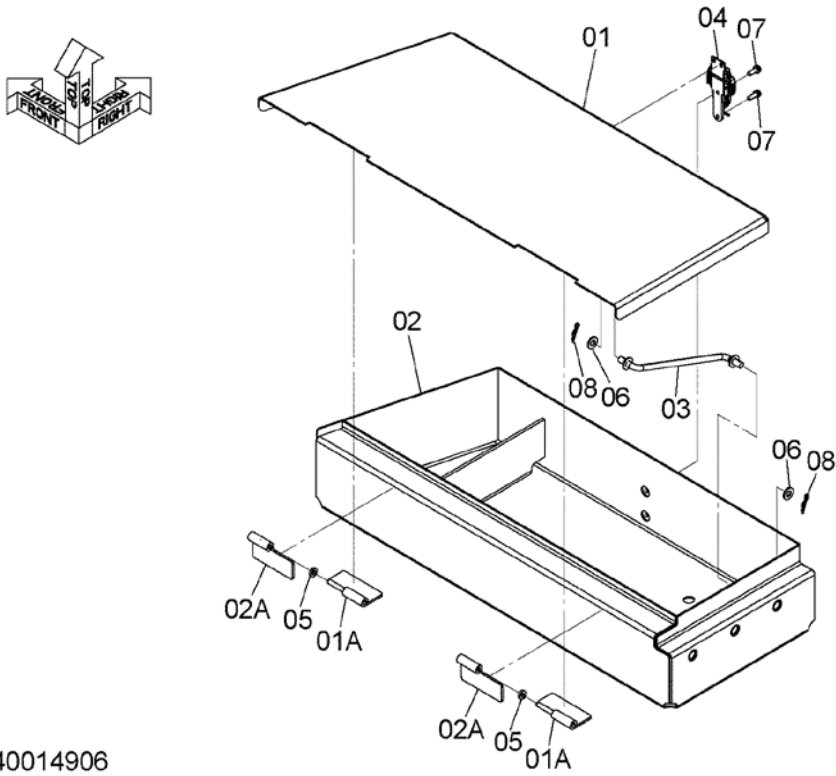

DCYA40014906

TOOL BOX
ツールボックス

Applicable Model (適用機種): -

Mark(記号): -

Serial No. (適用号機): 70C6-5001-

| ITEM 符号 | PART NO. 部品番号 | PART NAME | 部 品 名 | Q' TY 数量 | S. C サービ ス コート | SERIAL NO. 適用号機 | I C A 互 換 性 | REPLACEABLE PART 代 替 部 品 | |
|------------|------------------|-----------------|--------------|-------------|-------------------------|--------------------|----------------------|-----------------------------|-------------|
| | | | | | | | | PART NO. 部品番号 | Q' TY 数量 |
| 01 | YQYA40014906 | BOX, TOOL | ホックス, ツール | 1 | | | | | |
| | YQYA40014907 | * COVER | * カバー | 1 | | | | | |
| 01A | YQ2660652531 | ** HINGE | ** ヒンジ | 2 | W | | | | |
| 02 | YQYA40014908 | * BOX, TOOL | * ホックス, ツール | 1 | | | | | |
| 02A | YQ2660652541 | ** HINGE | ** ヒンジ | 2 | W | | | | |
| 03 | YQ263G650411 | * STAY | * ステー | 1 | | | | | |
| 04 | YQ2619644361 | * CLIP | * クリップ | 1 | | | | | |
| 05 | YQ2660652511 | * COLLAR | * カラー | 2 | | | | | |
| 06 | YQA590108 | * WASHER, PLANE | * ワッシャ, プレーン | 2 | | | | | |
| 07 | YQJ680516 | * SCREW, SEMS | * スクリュ, セムス | 2 | | | | | |
| 08 | YQ2606742081 | * PIN, LOCK | * ピン, ロック | 2 | | | | | |
| | | | | | | | | | |
| | | | | | | | | | |
| | | | | | | | | | |
| | | | | | | | | | |
| | | | | | | | | | |
| | | | | | | | | | |
| | | | | | | | | | |
| | | | | | | | | | |
| | | | | | | | | | |
| | | | | | | | | | |

FLOOR BOARD (2) フロアボード (2)

Applicable Model (適用機種): -
Mark (記号): -
Serial No. (適用号機): 70C6-5001-

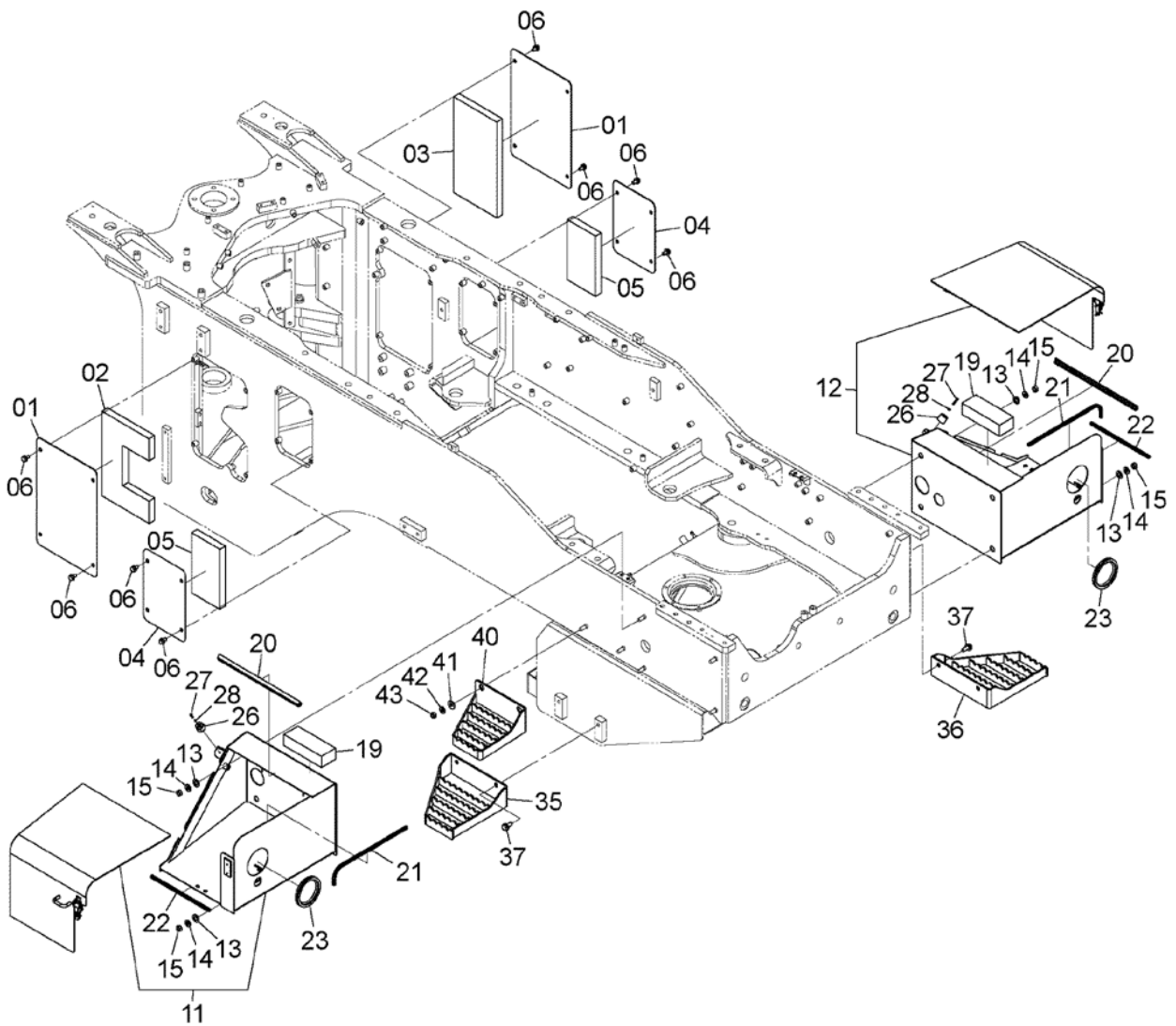

DCYA60019921

FLOOR BOARD (2)
フロアボード (2)

Applicable Model (適用機種): -

Mark(記号): -

Serial No. (適用号機): 70C6-5001-

| ITEM 符号 | PART NO. 部品番号 | PART NAME | 部 品 名 | Q' TY 数量 | S. C サービ ス コート | SERIAL NO. 適用号機 | ICA 互 換 性 | REPLACEABLE PART 代 替 部 品 | |
|------------|------------------|---|-------------|-------------|-------------------------|--------------------|--------------------|-----------------------------|-------------|
| | | | | | | | | PART NO. 部品番号 | Q' TY 数量 |
| 01 | YQYA00023333 | COVER | カバー | 2 | | | | | |
| 02 | YQYA00023098 | SEAL, RUBBER | シール, ラバー | 1 | | | | | |
| 03 | YQYA00023100 | SEAL, RUBBER | シール, ラバー | 1 | | | | | |
| 04 | YQYA00023334 | COVER | カバー | 2 | | | | | |
| 05 | YQYA00023099 | SEAL, RUBBER | シール, ラバー | 2 | | | | | |
| 06 | YQJ271020 | BOLT, W/WASHER | ボルト (ワッシャ付) | 16 | D | | | | |
| 11 | YQYA60018108 | BOX, BATTERY <for details see "BATTERY BOX (L)"> <詳細は "バッテリーボックス (左)" 参照> | ボックス, バッテリー | 1 | | | | | |
| 12 | YQYA60018109 | BOX, BATTERY <for details see "BATTERY BOX (R)"> <詳細は "バッテリーボックス (右)" 参照> | ボックス, バッテリー | 1 | | | | | |
| 13 | YQA590116 | WASHER, PLANE | ワッシャ, フレーン | 8 | | | | | |
| 14 | YQJ222012 | WASHER | ワッシャ | 8 | | | | | |
| 15 | YQJ950012 | NUT | ナット | 8 | | | | | |
| 19 | YQYA00027385 | SEAL, RUBBER | シール, ラバー | 2 | | | | | |
| 20 | YQ4613740 | TRIM, SEAL | トリム, シール | 2 | | | | | |
| 21 | YQ4610657 | TRIM | トリム | 2 | | | | | |
| 22 | YQ4683651 | TRIM, SEAL | トリム, シール | 2 | | | | | |
| 23 | YQ4093813 | BUSHING, RUBBER | ブッシング, ラバー | 2 | | | | | |
| 26 | YQ2650652111 | CUSHION, RUBBER | クッション, ラバー | 2 | | | | | |
| 27 | YQJ850525 | SCREW | スクリュ | 2 | | | | | |
| 28 | YQM500504 | NUT | ナット | 2 | | | | | |
| 35 | YQYA40003953 | STEP | ステップ | 1 | | | | | |
| 36 | YQYA40003954 | STEP | ステップ | 1 | | | | | |
| 37 | YQJ271230 | BOLT, W/WASHER | ボルト (ワッシャ付) | 4 | D | | | | |
| 40 | YQYA40003955 | STEP | ステップ | 1 | | | | | |
| 41 | YQ449490 | WASHER, PLANE | ワッシャ, フレーン | 2 | | | | | |
| 42 | YQJ222012 | WASHER | ワッシャ | 2 | | | | | |
| 43 | YQJ950012 | NUT | ナット | 2 | | | | | |
| | | | | | | | | | |
| | | | | | | | | | |
| | | | | | | | | | |

BATTERY BOX (L) バッテリーボックス (左)

Applicable Model (適用機種): -

Mark (記号): -

Serial No. (適用号機): 70C6-5001-

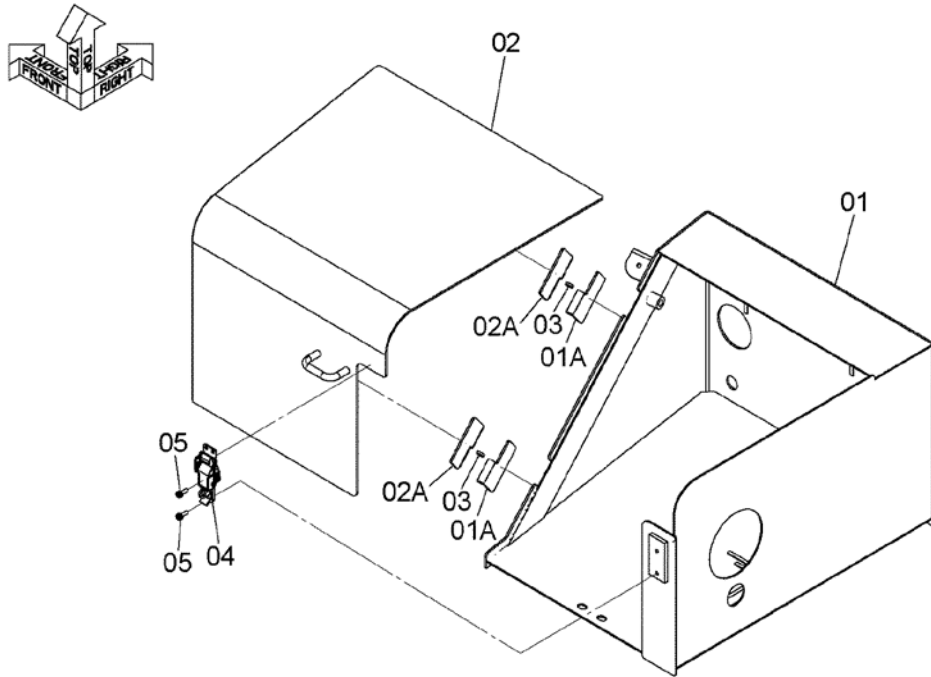

DCYA60018108

BATTERY BOX (L)
 バッテリーボックス (左)

Applicable Model (適用機種): -
 Mark(記号): -
 Serial No. (適用号機): 70C6-5001-

| ITEM 符号 | PART NO. 部品番号 | PART NAME | 部 品 名 | Q' TY 数量 | S. C サービ ス コート | SERIAL NO. 適用号機 | I C A 互 換 性 | REPLACEABLE PART 代 替 部 品 | |
|------------|------------------|----------------|---------------|-------------|-------------------------|--------------------|----------------------|-----------------------------|-------------|
| | | | | | | | | PART NO. 部品番号 | Q' TY 数量 |
| | YQYA60018108 | BOX, BATTERY | ボックス, バッテリー | 1 | | | | | |
| 01 | YQYA40014846 | * BOX, BATTERY | * ボックス, バッテリー | 1 | | | | | |
| 01A | YQ2660652501 | ** HINGE | ** ヒンジ | 2 | W | | | | |
| 02 | YQYA40011059 | * COVER | * カバー | 1 | | | | | |
| 02A | YQ2660652491 | ** HINGE | ** ヒンジ | 2 | W | | | | |
| 03 | YQ2660652511 | * COLLAR | * カラー | 2 | | | | | |
| 04 | YQ2619644361 | * CLIP | * クリップ | 1 | | | | | |
| 05 | YQJ460516 | * SCREW, SEMS | * スクリュー, セムス | 2 | | | | | |
| | | | | | | | | | |
| | | | | | | | | | |
| | | | | | | | | | |
| | | | | | | | | | |
| | | | | | | | | | |
| | | | | | | | | | |
| | | | | | | | | | |
| | | | | | | | | | |
| | | | | | | | | | |
| | | | | | | | | | |

BATTERY BOX (R)
バッテリーボックス (右)

Applicable Model (適用機種): -

Mark (記号): -

Serial No. (適用号機): 70C6-5001-

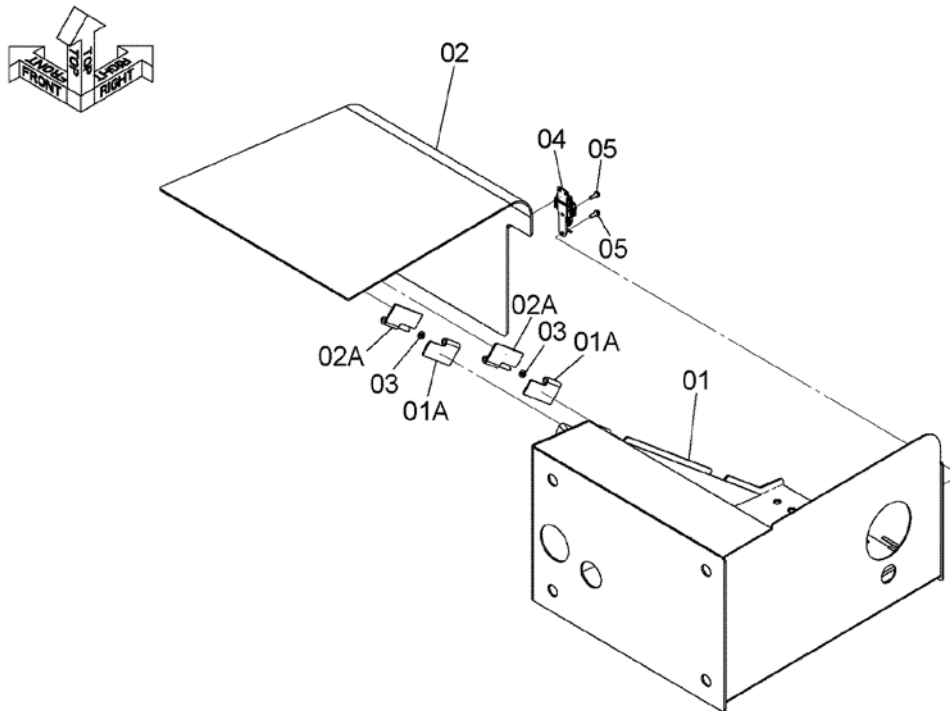

DCYA60018109

BATTERY BOX (R)
 バッテリーボックス (右)

Applicable Model (適用機種): -
 Mark(記号): -
 Serial No. (適用号機): 70C6-5001-

| ITEM 符号 | PART NO. 部品番号 | PART NAME | 部 品 名 | Q' TY 数量 | S. C サービ ス コート | SERIAL NO. 適用号機 | ICA 互 換 性 | REPLACEABLE PART 代 替 部 品 | |
|------------|------------------|----------------|--------------|-------------|-------------------------|--------------------|--------------------|-----------------------------|-------------|
| | | | | | | | | PART NO. 部品番号 | Q' TY 数量 |
| | YQYA60018109 | BOX, BATTERY | ボックス, バッテリ | 1 | | | | | |
| 01 | YQYA40014847 | * BOX, BATTERY | * ボックス, バッテリ | 1 | | | | | |
| 01A | YQ2660652541 | ** HINGE | ** ヒンジ | 2 | W | | | | |
| 02 | YQYA40011060 | * COVER | * カバー | 1 | | | | | |
| 02A | YQ2660652491 | ** HINGE | ** ヒンジ | 2 | W | | | | |
| 03 | YQ2660652511 | * COLLAR | * カラー | 2 | | | | | |
| 04 | YQ2619644361 | * CLIP | * クリップ | 1 | | | | | |
| 05 | YQJ460516 | * SCREW, SEMS | * スクリュ, セムス | 2 | | | | | |
| | | | | | | | | | |
| | | | | | | | | | |
| | | | | | | | | | |
| | | | | | | | | | |
| | | | | | | | | | |
| | | | | | | | | | |
| | | | | | | | | | |
| | | | | | | | | | |
| | | | | | | | | | |

MUD GUARD

マッドガード

Applicable Model (適用機種): -

Mark(記号): -

Serial No. (適用号機): 70C6-5001-

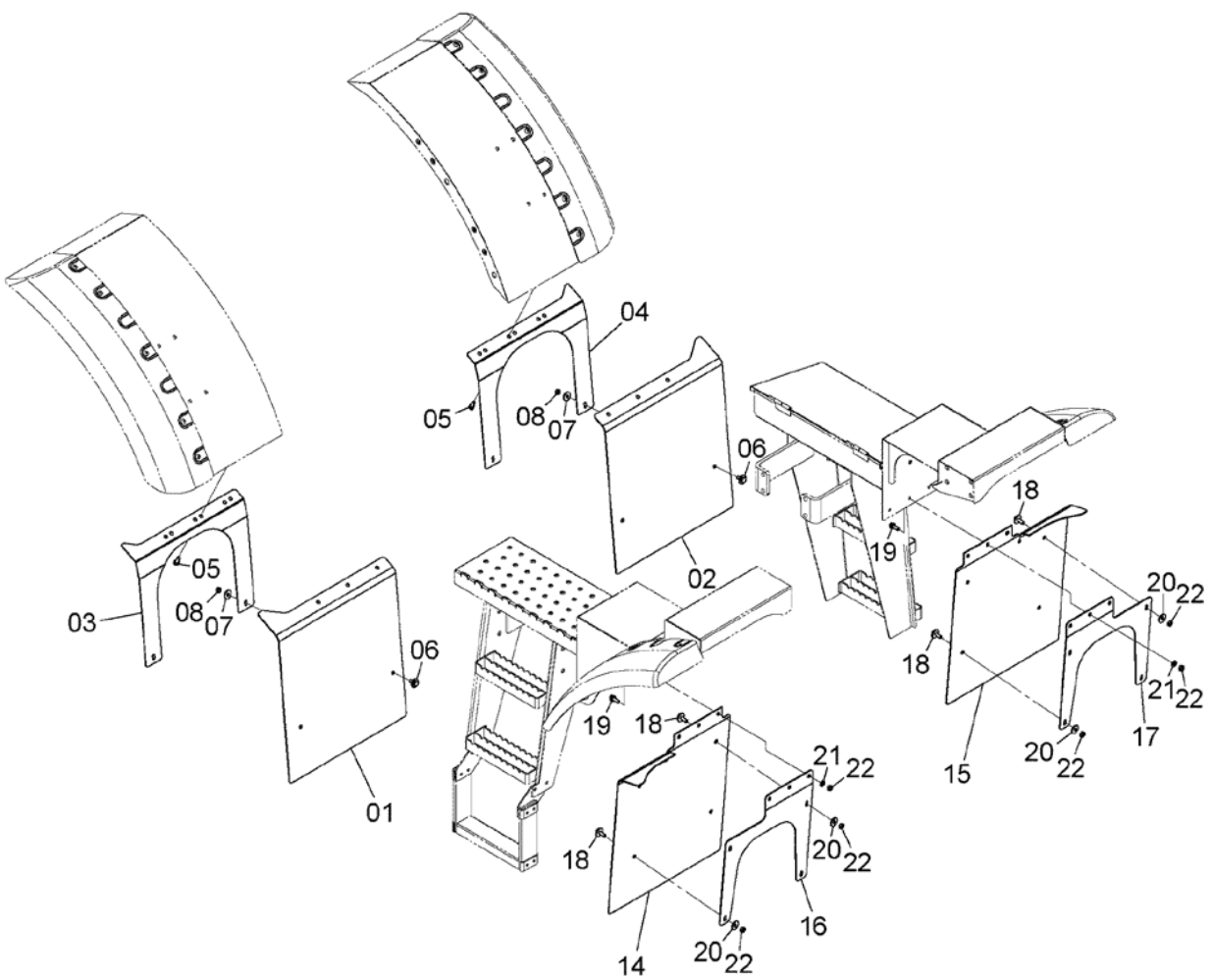

DCYA60019926

MUD GUARD
マッドガード

Applicable Model (適用機種): -

Mark(記号): -

Serial No. (適用号機): 70C6-5001-

| ITEM 符号 | PART NO. 部品番号 | PART NAME | 部 品 名 | Q' TY 数量 | S. C サービ ス コート | SERIAL NO. 適用号機 | I CA 互 換 性 | REPLACEABLE PART 代 替 部 品 | |
|------------|------------------|----------------|-------------|-------------|-------------------------|--------------------|---------------------|-----------------------------|-------------|
| | | | | | | | | PART NO. 部品番号 | Q' TY 数量 |
| 01 | YQYA00017097 | COVER | カバー | 1 | | | | | |
| 02 | YQYA00017098 | COVER | カバー | 1 | | | | | |
| 03 | YQYA00017095 | PLATE | プレート | 1 | | | | | |
| 04 | YQYA00017096 | PLATE | プレート | 1 | | | | | |
| 05 | YQJ271025 | BOLT, W/WASHER | ボルト (ワッシャ付) | 6 | D | | | | |
| 06 | YQJ281025 | BOLT, W/WASHER | ボルト (ワッシャ付) | 4 | D | | | | |
| 07 | YQJ217083 | WASHER | ワッシャ | 4 | | | | | |
| 08 | YQJ950010 | NUT | ナット | 4 | | | | | |
| 14 | YQYA00017181 | COVER | カバー | 1 | | | | | |
| 15 | YQYA00017182 | COVER | カバー | 1 | | | | | |
| 16 | YQYA00017327 | PLATE | プレート | 1 | | | | | |
| 17 | YQYA00017328 | PLATE | プレート | 1 | | | | | |
| 18 | YQJ281025 | BOLT, W/WASHER | ボルト (ワッシャ付) | 8 | D | | | | |
| 19 | YQJ271025 | BOLT, W/WASHER | ボルト (ワッシャ付) | 6 | D | | | | |
| 20 | YQJ217083 | WASHER | ワッシャ | 8 | | | | | |
| 21 | YQA590110 | WASHER, PLANE | ワッシャ, フレーン | 6 | | | | | |
| 22 | YQJ950010 | NUT | ナット | 14 | | | | | |
| | | | | | | | | | |
| | | | | | | | | | |
| | | | | | | | | | |
| | | | | | | | | | |
| | | | | | | | | | |
| | | | | | | | | | |
| | | | | | | | | | |

FULL REAR FENDER フルリアフェンダ

Applicable Model (適用機種): -

Mark (記号): -

Serial No. (適用号機): 70C6-5001-

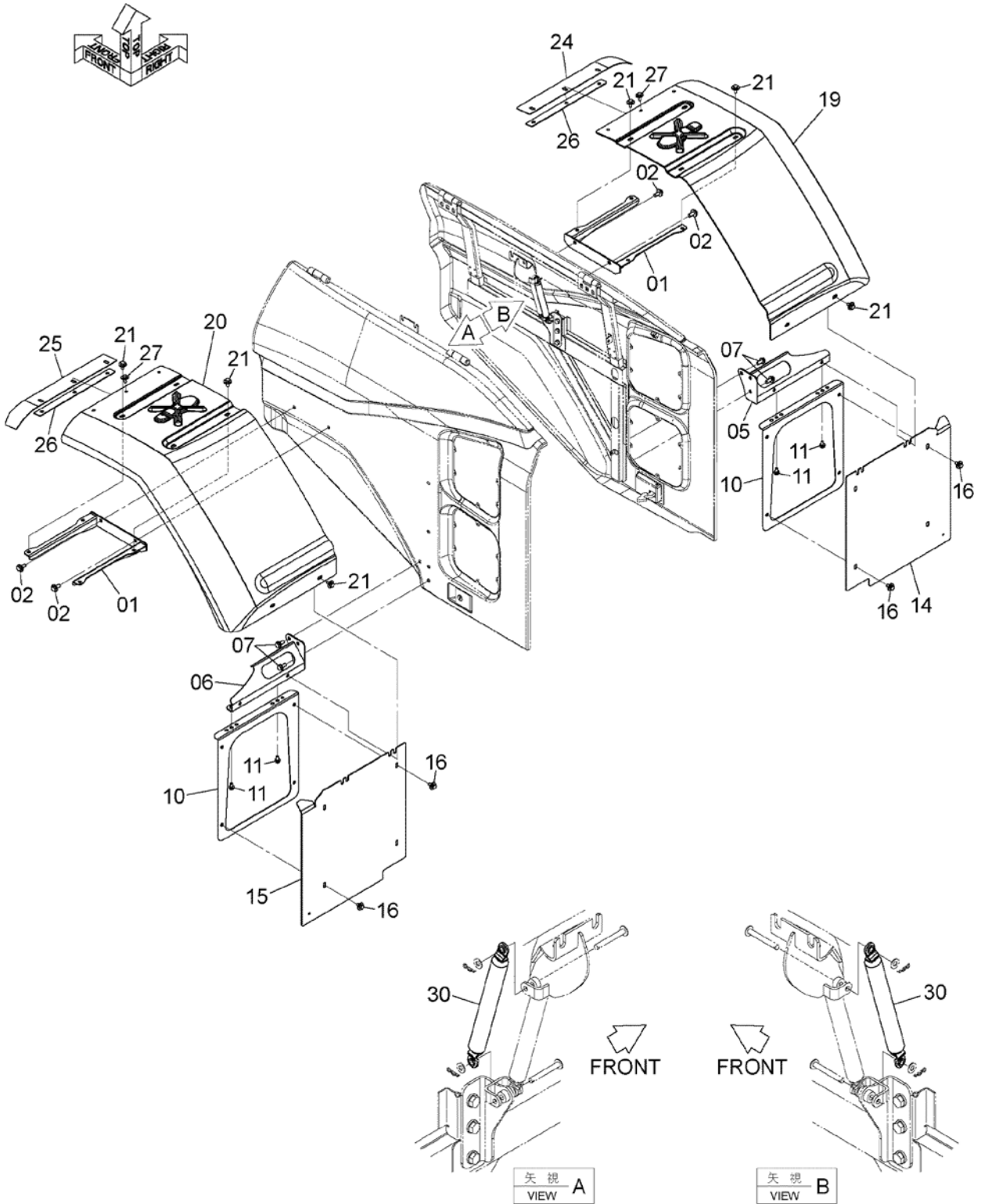

DCYA60019927

FULL REAR FENDER
フルリアフェンダ

Applicable Model (適用機種): -

Mark(記号): -

Serial No. (適用号機): 70C6-5001-

| ITEM 符号 | PART NO. 部品番号 | PART NAME | 部 品 名 | Q' TY 数量 | S. C サービ ス コート | SERIAL NO. 適用号機 | ICA 互 換 性 | REPLACEABLE PART 代 替 部 品 | |
|------------|------------------|----------------|-------------------|-------------|-------------------------|--------------------|--------------------|-----------------------------|-------------|
| | | | | | | | | PART NO. 部品番号 | Q' TY 数量 |
| 01 | YQYA40017999 | BRACKET | ブ ラケ ッ ト | 2 | | | | | |
| 02 | YQJ281230 | BOLT, W/WASHER | ボ ル ト (ワ ッ シ ャ 付) | 4 | D | | | | |
| 05 | YQYA40013296 | BRACKET | ブ ラケ ッ ト | 1 | | | | | |
| 06 | YQYA40013295 | BRACKET | ブ ラケ ッ ト | 1 | | | | | |
| 07 | YQJ271230 | BOLT, W/WASHER | ボ ル ト (ワ ッ シ ャ 付) | 6 | D | | | | |
| 10 | YQYA40013297 | BRACKET | ブ ラケ ッ ト | 2 | | | | | |
| 11 | YQJ281020 | BOLT, W/WASHER | ボ ル ト (ワ ッ シ ャ 付) | 4 | D | | | | |
| 14 | YQYA00020640 | COVER | カ ハ ー | 1 | | | | | |
| 15 | YQYA00020639 | COVER | カ ハ ー | 1 | | | | | |
| 16 | YQJ281020 | BOLT, W/WASHER | ボ ル ト (ワ ッ シ ャ 付) | 8 | D | | | | |
| 19 | YQYA00021590 | FENDER | フ ェ ン ダ ー | 1 | | | | | |
| 20 | YQYA00021589 | FENDER | フ ェ ン ダ ー | 1 | | | | | |
| 21 | YQJ281025 | BOLT, W/WASHER | ボ ル ト (ワ ッ シ ャ 付) | 12 | D | | | | |
| 24 | YQYA00020753 | COVER | カ ハ ー | 1 | | | | | |
| 25 | YQYA00020752 | COVER | カ ハ ー | 1 | | | | | |
| 26 | YQYA40013322 | BRACKET | ブ ラケ ッ ト | 2 | | | | | |
| 27 | YQJ281025 | BOLT, W/WASHER | ボ ル ト (ワ ッ シ ャ 付) | 6 | D | | | | |
| 30 | YQYA00023958 | GAS-SPRING | ガ ス ス プ リ ン グ | 2 | | | | | |
| | | | | | | | | | |
| | | | | | | | | | |
| | | | | | | | | | |
| | | | | | | | | | |
| | | | | | | | | | |
| | | | | | | | | | |
| | | | | | | | | | |
| | | | | | | | | | |
| | | | | | | | | | |
| | | | | | | | | | |

FRONT FRAME COVER
 フロントフレームカバー

Applicable Model (適用機種): -

Mark(記号): -

Serial No. (適用号機): 70C6-5001-

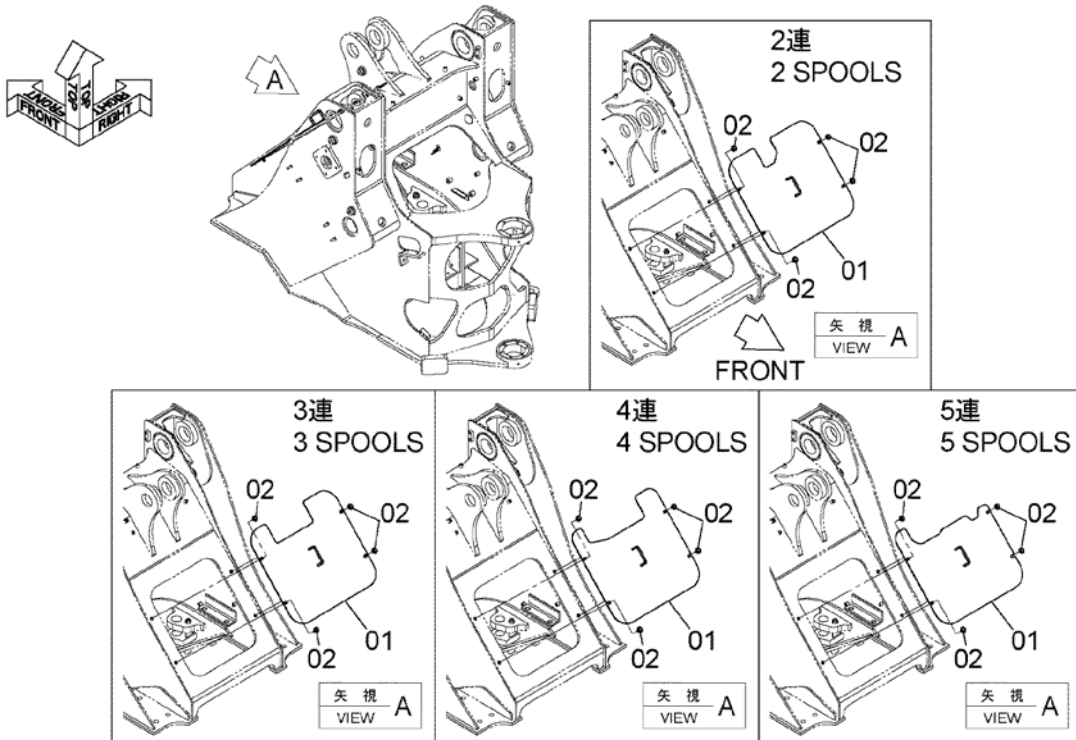

DCYA60019922

FRONT FRAME COVER
 フロントフレームカバー

Applicable Model (適用機種): -

Mark(記号): -

Serial No. (適用号機): 70C6-5001-

| ITEM 符号 | PART NO. 部品番号 | PART NAME | 部 品 名 | Q' TY 数量 | S. C サービ ス コート | SERIAL NO. 適用号機 | I C A 互 換 性 | REPLACEABLE PART 代 替 部 品 | |
|------------|------------------|--------------------|-------------|-------------|-------------------------|--------------------|----------------------|-----------------------------|-------------|
| | | | | | | | | PART NO. 部品番号 | Q' TY 数量 |
| 01 | YQ263F652401 | COVER (2 SPOOL) | カバー (2連) | 1 | | | | | |
| 01 | YQ563F652251 | COVER (3 SPOOL) | カバー (3連) | 1 | | | | | |
| 01 | YQ563F652261 | COVER (4 SPOOL) | カバー (4連) | 1 | | | | | |
| 01 | YQ563F652271 | COVER (5 SPOOL) | カバー (5連) | 1 | | | | | |
| 02 | YQJ281025 | BOLT, W/WASHER | ボルト (ワッシャ付) | 4 | D | | | | |
| | | | | | | | | | |
| | | | | | | | | | |
| | | | | | | | | | |
| | | | | | | | | | |
| | | | | | | | | | |
| | | | | | | | | | |
| | | | | | | | | | |
| | | | | | | | | | |
| | | | | | | | | | |
| | | | | | | | | | |
| | | | | | | | | | |

WITHOUT MIRROR PARTS
ミラー不付用品

Applicable Model (適用機種): -

Mark (記号): -

Serial No. (適用号機): 70C6-5001-

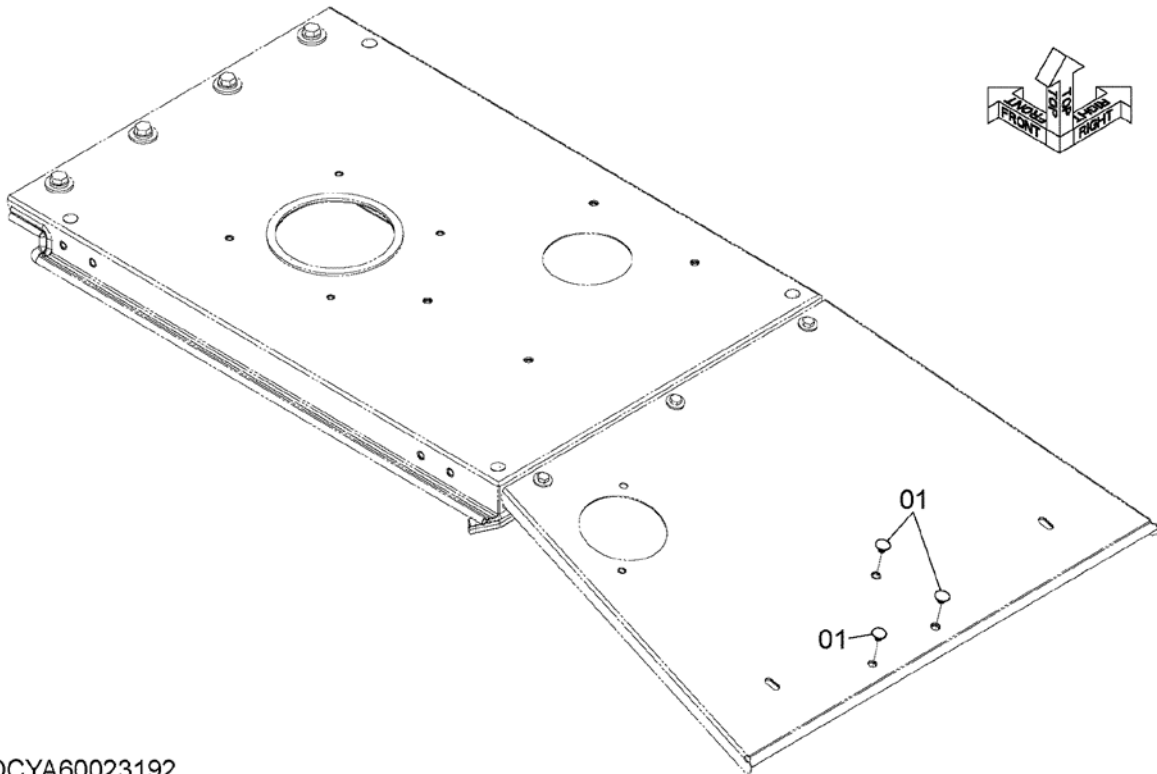

DCYA60023192

WITHOUT MIRROR PARTS

ミラー不付用品

Applicable Model (適用機種): -

Mark(記号): -

Serial No. (適用号機): 70C6-5001-

| ITEM 符号 | PART NO. 部品番号 | PART NAME | 部 品 名 | Q' TY 数量 | S. C サービ ス コード | SERIAL NO. 適用号機 | ICA 互 換 性 | REPLACEABLE PART 代 替 部 品 | |
|------------|------------------|---------------|--------------|-------------|-------------------------|--------------------|--------------------|-----------------------------|-------------|
| | | | | | | | | PART NO. 部品番号 | Q' TY 数量 |
| 01 | YQ263G644621 | PLUG, PLASTIC | プラグ, プラスティック | 3 | | | | | |
| | | | | | | | | | |
| | | | | | | | | | |
| | | | | | | | | | |
| | | | | | | | | | |
| | | | | | | | | | |
| | | | | | | | | | |
| | | | | | | | | | |
| | | | | | | | | | |
| | | | | | | | | | |
| | | | | | | | | | |
| | | | | | | | | | |
| | | | | | | | | | |
| | | | | | | | | | |
| | | | | | | | | | |
| | | | | | | | | | |
| | | | | | | | | | |
| | | | | | | | | | |
| | | | | | | | | | |
| | | | | | | | | | |
| | | | | | | | | | |

HANDRAIL (FRONT) ハンドレール (前)

Applicable Model (適用機種): -

Mark (記号): -

Serial No. (適用号機): 70C6-5001-

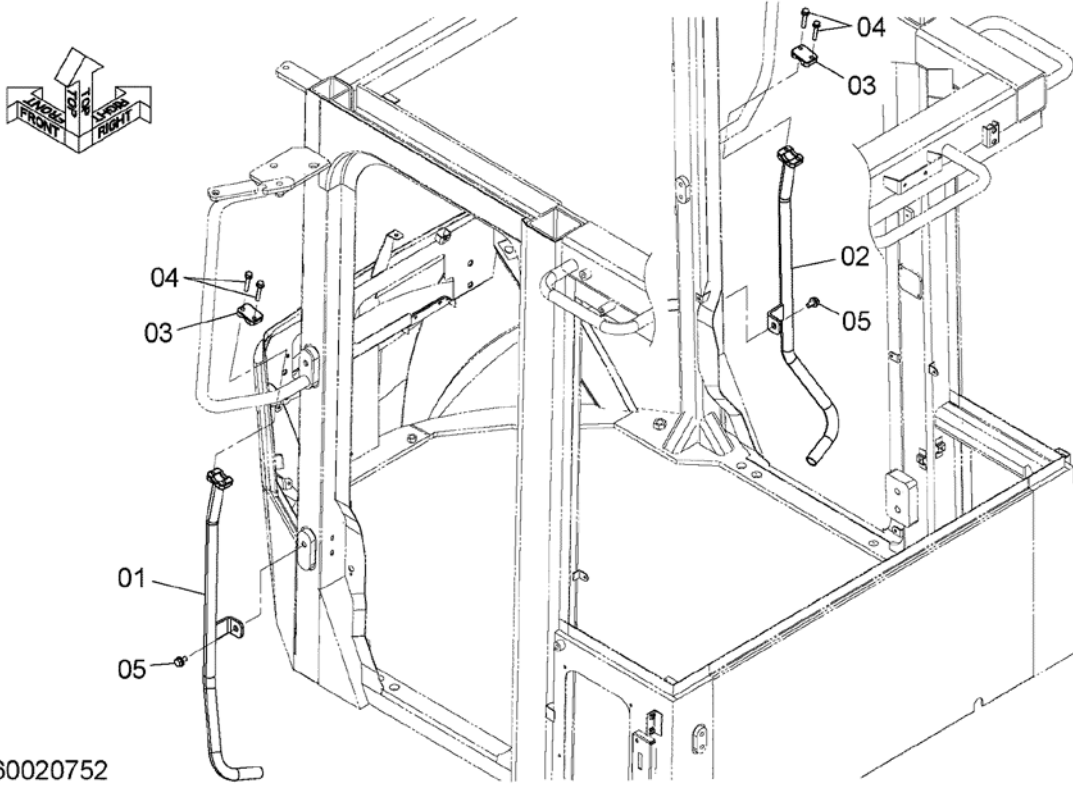

DCYA60020752

HANDRAIL (FRONT)

ハンドレール (前)

Applicable Model (適用機種): -

Mark(記号): -

Serial No. (適用号機): 70C6-5001-

| ITEM 符号 | PART NO. 部品番号 | PART NAME | 部 品 名 | Q' TY 数量 | S. C サービ ス コート | SERIAL NO. 適用号機 | I CA 互 換 性 | REPLACEABLE PART 代 替 部 品 | |
|------------|------------------|----------------|-------------|-------------|-------------------------|--------------------|---------------------|-----------------------------|-------------|
| | | | | | | | | PART NO. 部品番号 | Q' TY 数量 |
| 01 | YQYA40014322 | HANDRAIL | ハンドレール | 1 | | | | | |
| 02 | YQYA40014323 | HANDRAIL | ハンドレール | 1 | | | | | |
| 03 | YQ4201441 | CLAMP | クランプ | 2 | | | | | |
| 04 | YQJ260845 | BOLT, W/WASHER | ボルト (ワッシャ付) | 4 | D | | | | |
| 05 | YQJ271020 | BOLT, W/WASHER | ボルト (ワッシャ付) | 2 | D | | | | |
| 05A | YQJ901020 | * BOLT | * ボルト | 1 | | | | | |
| 05B | YQJ222010 | * WASHER | * ワッシャ | 1 | | | | | |
| | | | | | | | | | |
| | | | | | | | | | |
| | | | | | | | | | |
| | | | | | | | | | |
| | | | | | | | | | |
| | | | | | | | | | |
| | | | | | | | | | |
| | | | | | | | | | |
| | | | | | | | | | |
| | | | | | | | | | |

HANDRAIL (REAR) ハンドレール (後)

Applicable Model (適用機種): -

Mark (記号): -

Serial No. (適用号機): 70C6-5001-

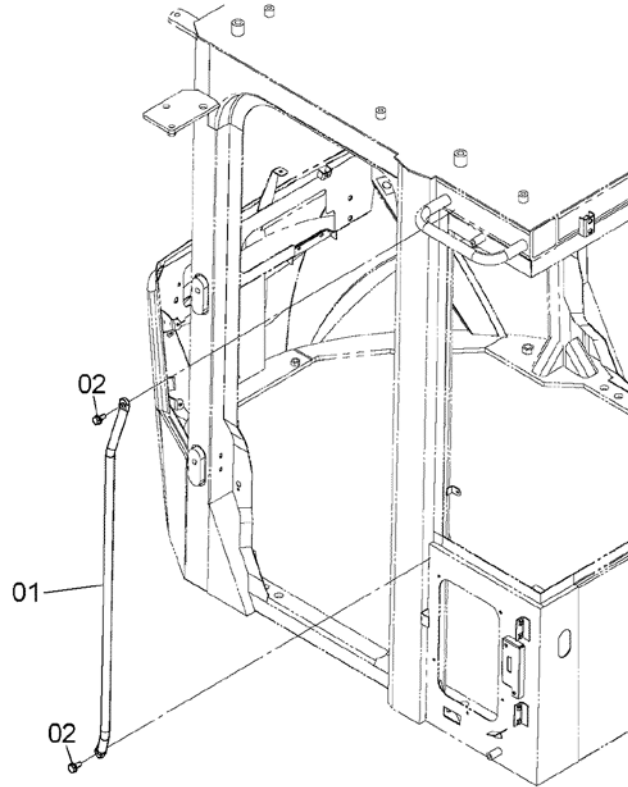

DCYA60022279

CAB GROUP

キャブグループ

Applicable Model (適用機種): -

Mark(記号): -

Serial No. (適用号機): 70C6-5001-

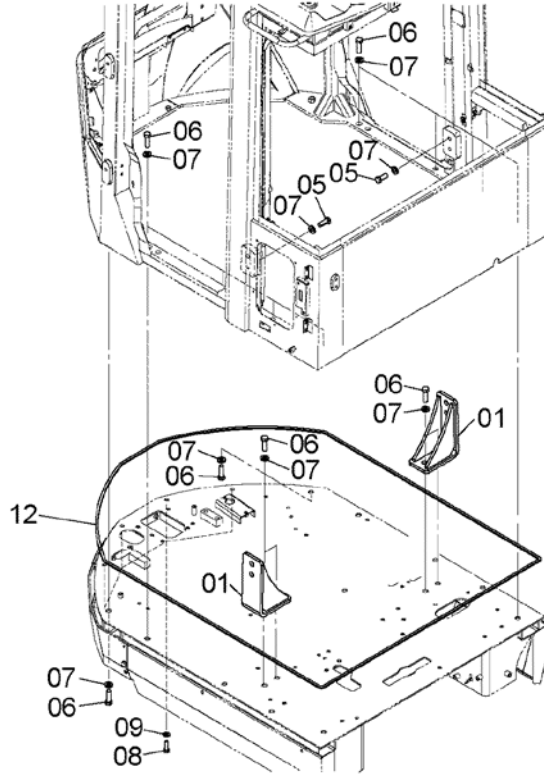

DCYA60004097A

CAB GROUP

キャブグループ

Applicable Model (適用機種): -

Mark(記号): -

Serial No. (適用号機): 70C6-5001-

| ITEM 符号 | PART NO. 部品番号 | PART NAME | 部 品 名 | Q' TY 数量 | S. C サービ ス コート | SERIAL NO. 適用号機 | ICA 互 換 性 | REPLACEABLE PART 代 替 部 品 | |
|------------|------------------|-----------|----------|-------------|-------------------------|--------------------|--------------------|-----------------------------|-------------|
| | | | | | | | | PART NO. 部品番号 | Q' TY 数量 |
| 01 | YQYA40003636 | BRACKET | ブ ラケ ッ ト | 2 | | | | | |
| 05 | YQJ921640 | BOLT | ボ ル ト | 4 | | | | | |
| 06 | YQJ921660 | BOLT | ボ ル ト | 14 | | | | | |
| 07 | YQJ222016 | WASHER | ワ ッ シ ャ | 18 | | | | | |
| 08 | YQJ921240 | BOLT | ボ ル ト | 4 | | | | | |
| 09 | YQJ222012 | WASHER | ワ ッ シ ャ | 4 | | | | | |
| 12 | YQ263G673561 | INSULATOR | インシュレータ | 1 | | | | | |
| | | | | | | | | | |
| | | | | | | | | | |
| | | | | | | | | | |
| | | | | | | | | | |
| | | | | | | | | | |
| | | | | | | | | | |
| | | | | | | | | | |
| | | | | | | | | | |
| | | | | | | | | | |
| | | | | | | | | | |

COVER (MAT)

カバー (マット)

Applicable Model (適用機種): -

Mark (記号): -

Serial No. (適用号機): 70C6-5001-

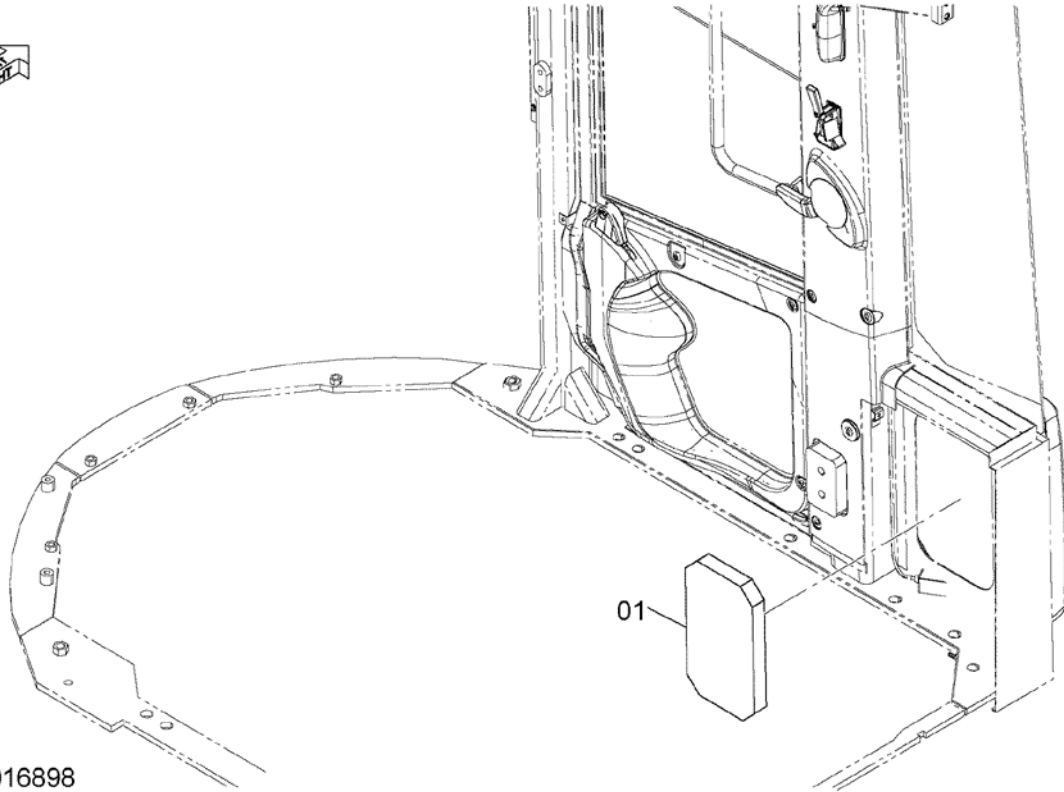

DCYA60016898

COVER (MAT)

カバー (マット)

Applicable Model (適用機種): -

Mark(記号): -

Serial No. (適用号機):70C6-5001-

| ITEM 符号 | PART NO. 部品番号 | PART NAME | 部 品 名 | Q' TY 数量 | S. C サービ ス コード | SERIAL NO. 適用号機 | I C A 互 換 性 | REPLACEABLE PART 代 替 部 品 | |
|------------|------------------|--------------|----------|-------------|-------------------------|--------------------|----------------------|-----------------------------|-------------|
| | | | | | | | | PART NO. 部品番号 | Q' TY 数量 |
| 01 | YQYA00004343 | SEAL, RUBBER | シール, ラバ- | 1 | | | | | |
| | | | | | | | | | |
| | | | | | | | | | |
| | | | | | | | | | |
| | | | | | | | | | |
| | | | | | | | | | |
| | | | | | | | | | |
| | | | | | | | | | |
| | | | | | | | | | |
| | | | | | | | | | |
| | | | | | | | | | |
| | | | | | | | | | |
| | | | | | | | | | |
| | | | | | | | | | |
| | | | | | | | | | |
| | | | | | | | | | |
| | | | | | | | | | |
| | | | | | | | | | |

FRONT CONSOLE (1)

フロントコンソール (1)

Applicable Model (適用機種): -

Mark(記号): -

Serial No. (適用号機): 70C6-5001-

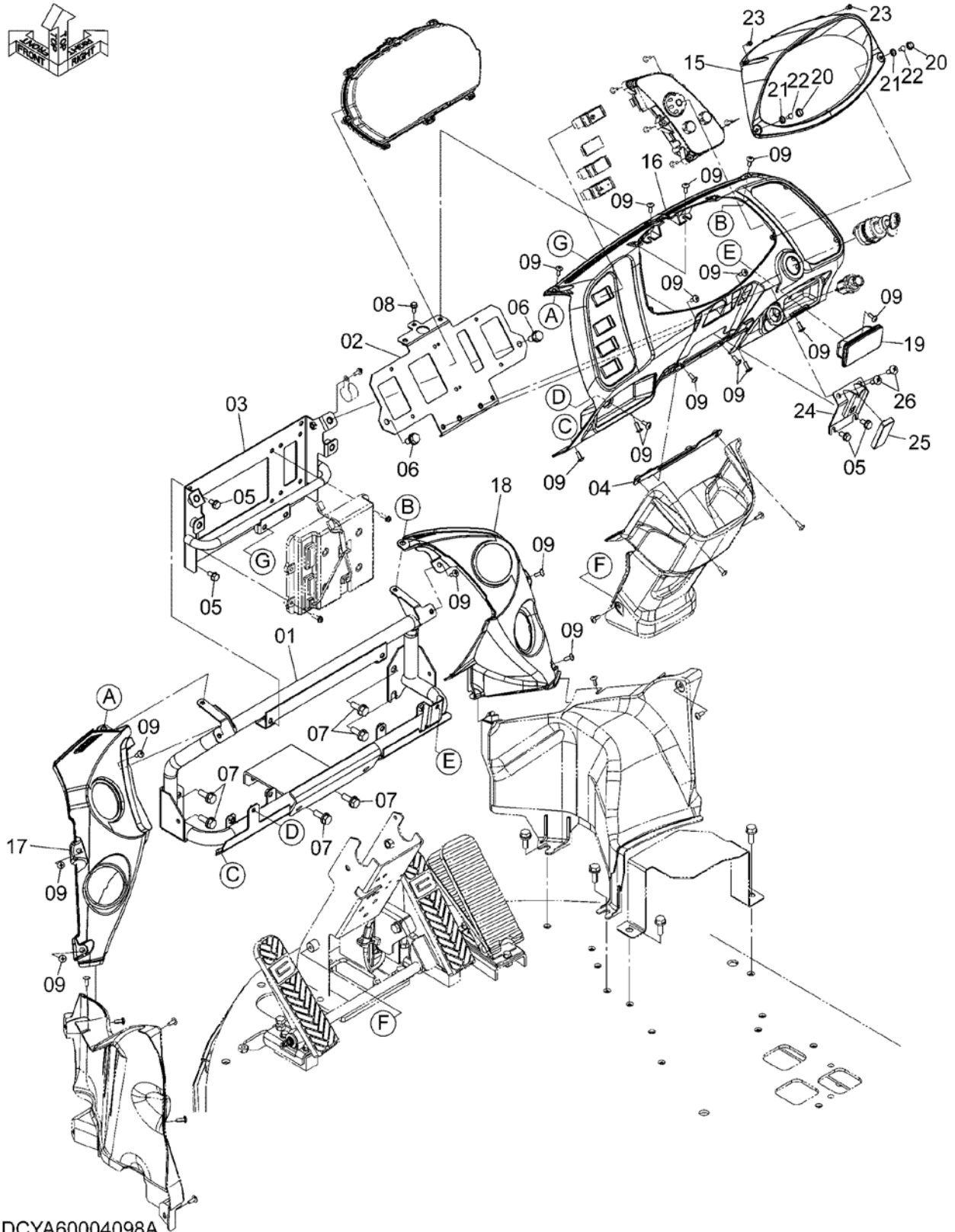

DCYA60004098A

FRONT CONSOLE (1)
 フロントコンソール (1)

Applicable Model (適用機種): -
 Mark(記号): -
 Serial No. (適用号機): 70C6-5001-

| ITEM 符号 | PART NO. 部品番号 | PART NAME | 部品名 | Q'TY 数量 | S. C サービ ス コート | SERIAL NO. 適用号機 | I C A 互 換 性 | REPLACEABLE PART 代替部品 | |
|------------|------------------|-----------------|-----------------|------------|-------------------------|--------------------|----------------------|--------------------------|------------|
| | | | | | | | | PART NO. 部品番号 | Q'TY 数量 |
| 01 | YQYA40003642 | BRACKET | ブ ラケッ ト | 1 | | | | | |
| 02 | YQYA40003652 | BRACKET | ブ ラケッ ト | 1 | | | | | |
| 03 | YQYA40003653 | BRACKET | ブ ラケッ ト | 1 | | | | | |
| 04 | YQYA40003654 | BRACKET | ブ ラケッ ト | 1 | | | | | |
| 05 | YQJ260816 | BOLT, W/WASHER | ボ ル ト (ワッ シャ 付) | 6 | D | | | | |
| 06 | YQJ271020 | BOLT, W/WASHER | ボ ル ト (ワッ シャ 付) | 2 | D | | | | |
| 07 | YQJ271030 | BOLT, W/WASHER | ボ ル ト (ワッ シャ 付) | 6 | D | | | | |
| 08 | YQJ260616 | BOLT, W/WASHER | ボ ル ト (ワッ シャ 付) | 1 | D | | | | |
| 09 | YQJ650616 | SCREW | スクリ ュ | 18 | | | | | |
| 15 | YQYA00005589 | COVER | カバ ー | 1 | | | | | |
| 16 | YQYA00005590 | COVER | カバ ー | 1 | | | | | |
| 17 | YQYA00005591 | COVER | カバ ー | 1 | | | | | |
| 18 | YQYA00005592 | COVER | カバ ー | 1 | | | | | |
| 19 | YQ4643128 | ASHTRAY | アッシュトレイ | 1 | | | | | |
| 20 | YQYA00005596 | CAP | キャップ | 2 | | | | | |
| 21 | YQYA00005597 | BASE | ベ ース | 2 | | | | | |
| 22 | YQ0104505016 | SCREW, TAPPING | スクリ ュ, タッピ ング | 2 | | | | | |
| 23 | YQ0104405012 | SCREW, TAPPING | スクリ ュ, タッピ ング | 2 | | | | | |
| 24 | YQYA40003655 | BRACKET | ブ ラケッ ト | 1 | | | | | |
| 25 | YQYA00005601 | RUBBER, CUSHION | ラバ ー, クッション | 1 | | | | | |
| 26 | YQJ650820 | SCREW | スクリ ュ | 2 | | | | | |
| | | | | | | | | | |
| | | | | | | | | | |
| | | | | | | | | | |
| | | | | | | | | | |
| | | | | | | | | | |
| | | | | | | | | | |
| | | | | | | | | | |

FRONT CONSOLE (2)
フロントコンソール (2)

Applicable Model (適用機種): -
Mark (記号): -
Serial No. (適用号機): 70C6-5001-

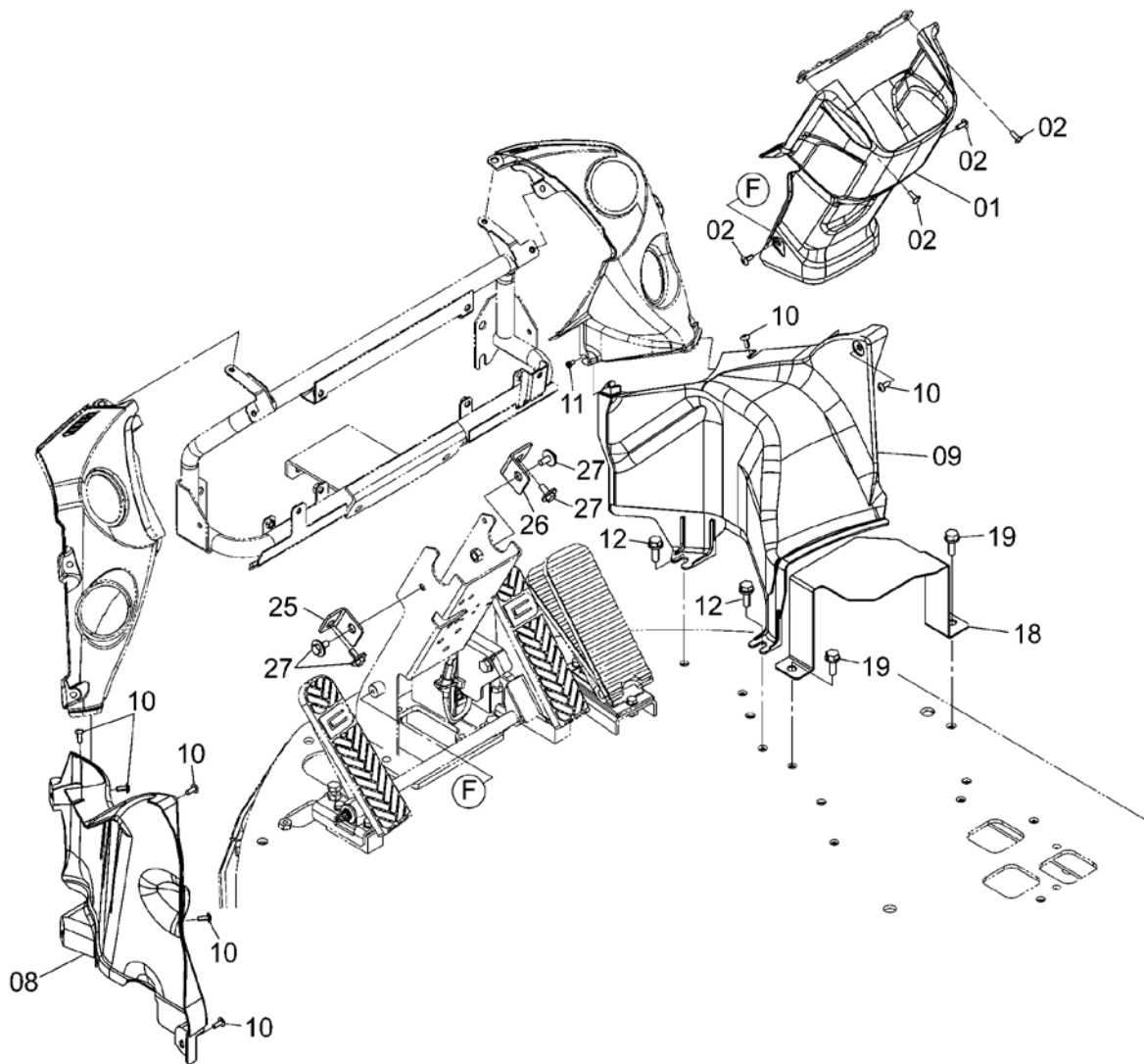

DCYA60011909A

FRONT CONSOLE (2)
 フロントコンソール (2)

Applicable Model (適用機種): -
 Mark(記号): -
 Serial No. (適用号機): 70C6-5001-

| ITEM 符号 | PART NO. 部品番号 | PART NAME | 部 品 名 | Q' TY 数量 | S. C サービ ス コート | SERIAL NO. 適用号機 | I CA 互 換 性 | REPLACEABLE PART 代 替 部 品 | |
|------------|------------------|----------------|--------------|-------------|-------------------------|--------------------|---------------------|-----------------------------|-------------|
| | | | | | | | | PART NO. 部品番号 | Q' TY 数量 |
| 01 | YQYA00005595 | COVER | カバー | 1 | | | | | |
| 02 | YQJ650616 | SCREW | スクリュー | 6 | | | | | |
| 08 | YQYA00005593 | COVER | カバー | 1 | | | | | |
| 09 | YQYA00005594 | COVER | カバー | 1 | | | | | |
| 10 | YQJ650616 | SCREW | スクリュー | 7 | | | | | |
| 11 | YQ0104405012 | SCREW, TAPPING | スクリュー, タッピング | 1 | | | | | |
| 12 | YQJ271030 | BOLT, W/WASHER | ボルト (ワッシャ付) | 2 | D | | | | |
| 18 | YQYA00005587 | BRACKET | ブラケット | 1 | | | | | |
| 19 | YQJ271030 | BOLT, W/WASHER | ボルト (ワッシャ付) | 2 | D | | | | |
| 25 | YQYA00004364 | BRACKET, (L) | ブラケット, (L) | 1 | | | | | |
| 26 | YQYA00004365 | BRACKET, (R) | ブラケット, (R) | 1 | | | | | |
| 27 | YQJ281025 | BOLT, W/WASHER | ボルト (ワッシャ付) | 4 | D | | | | |
| | | | | | | | | | |
| | | | | | | | | | |
| | | | | | | | | | |
| | | | | | | | | | |
| | | | | | | | | | |
| | | | | | | | | | |
| | | | | | | | | | |
| | | | | | | | | | |

FLOOR PARTS (REAR CONSOLE) フロアパーツ (リアコンソール)

Applicable Model (適用機種): -

Mark (記号): -

Serial No. (適用号機): 70C6-5001-

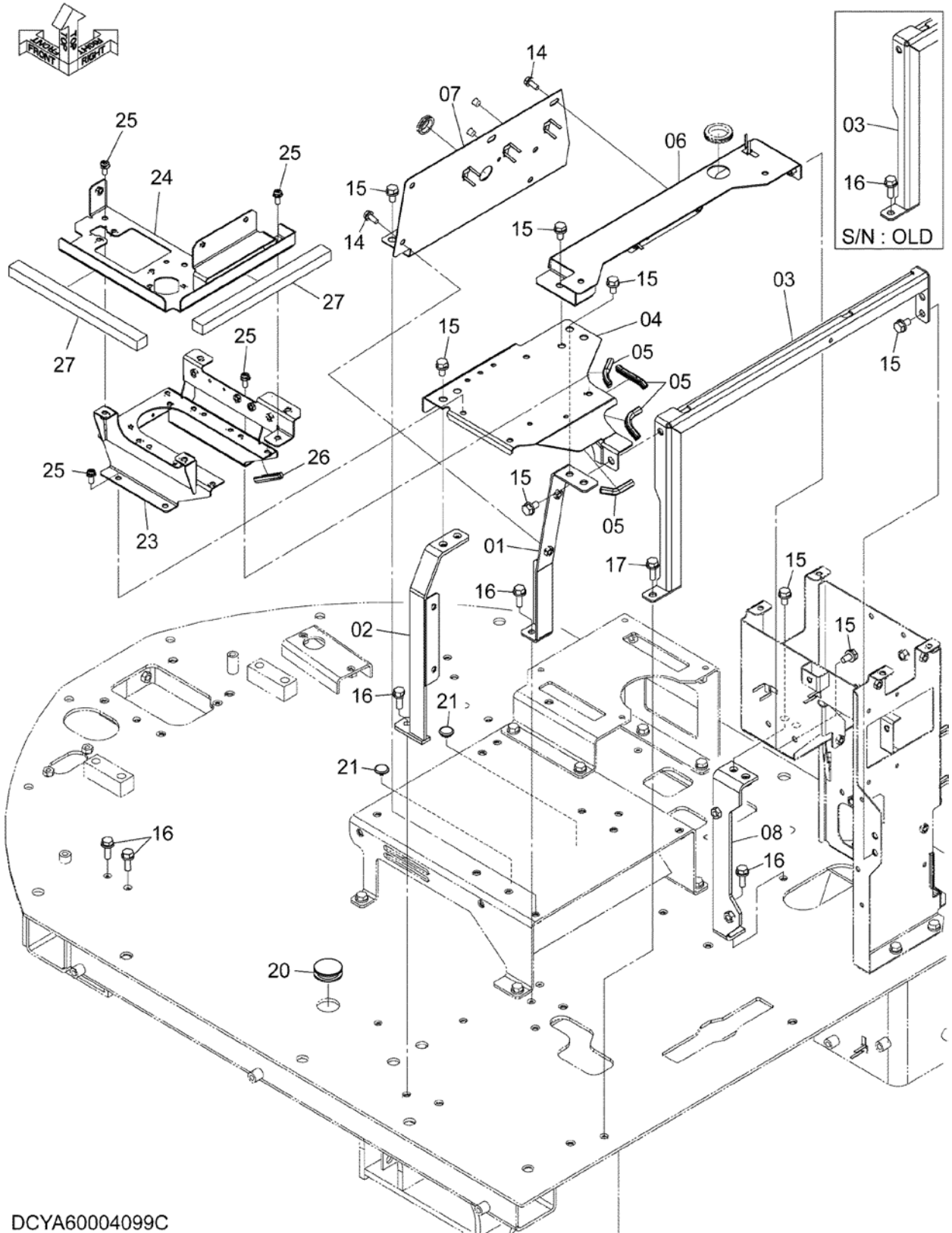

DCYA60004099C

FLOOR PARTS (REAR CONSOLE)
フロアパーツ (リアコンソール)

Applicable Model (適用機種): -

Mark(記号): -

Serial No. (適用号機): 70C6-5001-

| ITEM 符号 | PART NO. 部品番号 | PART NAME | 部 品 名 | Q'TY 数量 | S. C サービ ス コート | SERIAL NO. 適用号機 | ICA 互 換 性 | REPLACEABLE PART 代 替 部 品 | |
|------------|------------------|-----------------|---------------|------------|-------------------------|--------------------|--------------------|-----------------------------|------------|
| | | | | | | | | PART NO. 部品番号 | Q'TY 数量 |
| 01 | YQYA40003656 | BRACKET | ブ ラケツ | 1 | | | | | |
| 02 | YQYA40003657 | BRACKET | ブ ラケツ | 1 | | | | | |
| 03 | YQYA40003658 | BRACKET | ブ ラケツ | 1 | | | | | |
| 04 | YQYA40003659 | BRACKET | ブ ラケツ | 1 | | | | | |
| 05 | YQ5619060261 | TRIM, SEAL | トリム, シール | 4 | | | | | |
| 06 | YQYA40003660 | BRACKET | ブ ラケツ | 1 | | | | | |
| 07 | YQYA40003661 | BRACKET | ブ ラケツ | 1 | | | | | |
| 08 | YQYA40003663 | BRACKET | ブ ラケツ | 1 | | | | | |
| 14 | YQJ260820 | BOLT, W/WASHER | ボ ルト (ワッシャ付) | 4 | D | | | | |
| 15 | YQJ271020 | BOLT, W/WASHER | ボ ルト (ワッシャ付) | 14 | D | | | | |
| 15A | YQJ901020 | * BOLT | * ボ ルト | 1 | | | | | |
| 15B | YQJ222010 | * WASHER | * ワッシャ | 1 | | | | | |
| 16 | YQJ271030 | BOLT, W/WASHER | ボ ルト (ワッシャ付) | 6 | D | -5112 | | | |
| 16 | YQJ271030 | BOLT, W/WASHER | ボ ルト (ワッシャ付) | 5 | D | 5113- | | | |
| 17 | YQJ271025 | BOLT, W/WASHER | ボ ルト (ワッシャ付) | 1 | D | 5113- | | | |
| 20 | YQ4288445 | BUSHING, RUBBER | ブ ッシ ング, ラバ ー | 1 | | | | | |
| 21 | YQ5660058461 | BUSHING, RUBBER | ブ ッシ ング, ラバ ー | 2 | | | | | |
| 23 | YQYA40003620 | BRACKET | ブ ラケツ | 1 | | | | | |
| 24 | YQYA40003621 | BRACKET | ブ ラケツ | 1 | | | | | |
| 25 | YQJ460820 | SCREW, SEMS | スクリュ, セムス | 7 | | | | | |
| 26 | YQ5619060261 | TRIM, SEAL | トリム, シール | 1 | | | | | |
| 27 | YQYA00004348 | RUBBER, CUSHION | ラバ ー, クッション | 2 | | | | | |
| | | | | | | | | | |
| | | | | | | | | | |
| | | | | | | | | | |
| | | | | | | | | | |
| | | | | | | | | | |
| | | | | | | | | | |
| | | | | | | | | | |

REAR CONSOLE (1) リアコンソール (1)

Applicable Model (適用機種): -
Mark (記号): -
Serial No. (適用号機): 70C6-5001-

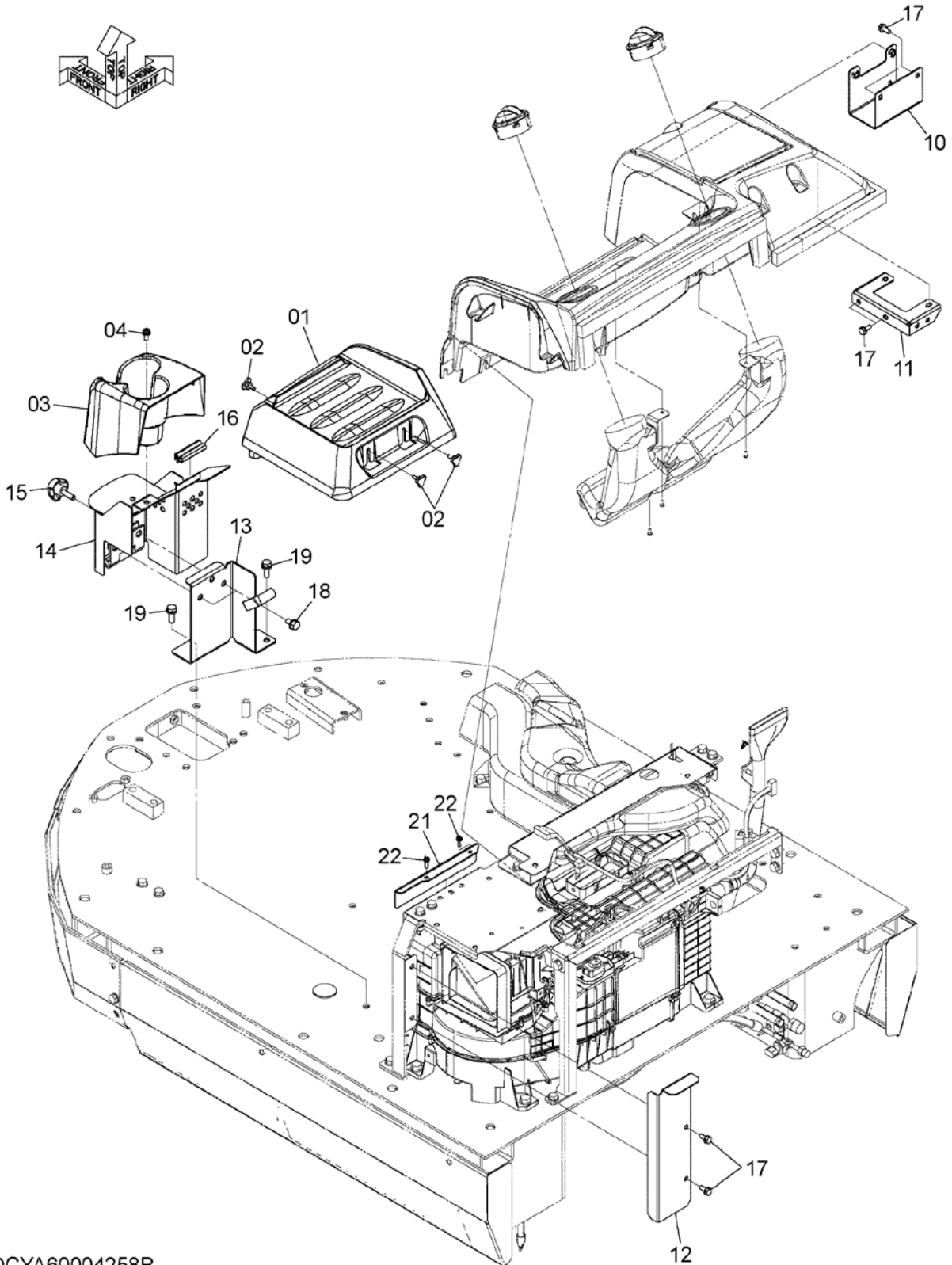

DCYA60004258B

REAR CONSOLE (1)
リアコンソール (1)

Applicable Model (適用機種): -
Mark(記号): -
Serial No. (適用号機): 70C6-5001-

| ITEM 符号 | PART NO. 部品番号 | PART NAME | 部 品 名 | Q' TY 数量 | S. C サービ ス コート | SERIAL NO. 適用号機 | I C A 互 換 性 | REPLACEABLE PART 代 替 部 品 | |
|------------|------------------|----------------|-------------|-------------|-------------------------|--------------------|----------------------|-----------------------------|-------------|
| | | | | | | | | PART NO. 部品番号 | Q' TY 数量 |
| 01 | YQYA00005622 | COVER | カバー | 1 | | | | | |
| 02 | YQYA00005623 | KNOB | ノブ | 3 | | | | | |
| 03 | YQYA00005624 | COVER | カバー | 1 | | | | | |
| 04 | YQJ680820 | SCREW, SEMS | スクリュ, セムス | 2 | | | | | |
| 10 | YQYA40003662 | BRACKET | ブラケット | 1 | | | | | |
| 11 | YQYA40003664 | BRACKET | ブラケット | 1 | | | | | |
| 12 | YQYA00005620 | PLATE | プレート | 1 | | | | | |
| 13 | YQ263G670701 | BRACKET | ブラケット | 1 | | | | | |
| 14 | YQ263G670711 | BRACKET | ブラケット | 1 | | | | | |
| 15 | YQ263G673941 | KNOB | ノブ | 1 | | | | | |
| 16 | YQ2660643371 | TRIM, SEAL | トリム, シール | 1 | | | | | |
| 17 | YQJ260820 | BOLT, W/WASHER | ボルト (ワッシャ付) | 6 | D | | | | |
| 18 | YQJ271020 | BOLT, W/WASHER | ボルト (ワッシャ付) | 2 | D | | | | |
| 19 | YQJ271030 | BOLT, W/WASHER | ボルト (ワッシャ付) | 2 | D | | | | |
| 21 | YQYA00005621 | COVER | カバー | 1 | | | | | |
| 22 | YQJ460620 | SCREW, SEMS | スクリュ, セムス | 2 | | | | | |
| | | | | | | | | | |
| | | | | | | | | | |
| | | | | | | | | | |
| | | | | | | | | | |
| | | | | | | | | | |
| | | | | | | | | | |
| | | | | | | | | | |

REAR CONSOLE (2)

リアコンソール (2)

Applicable Model (適用機種): -
 Mark (記号): -
 Serial No. (適用号機): 70C6-5001-

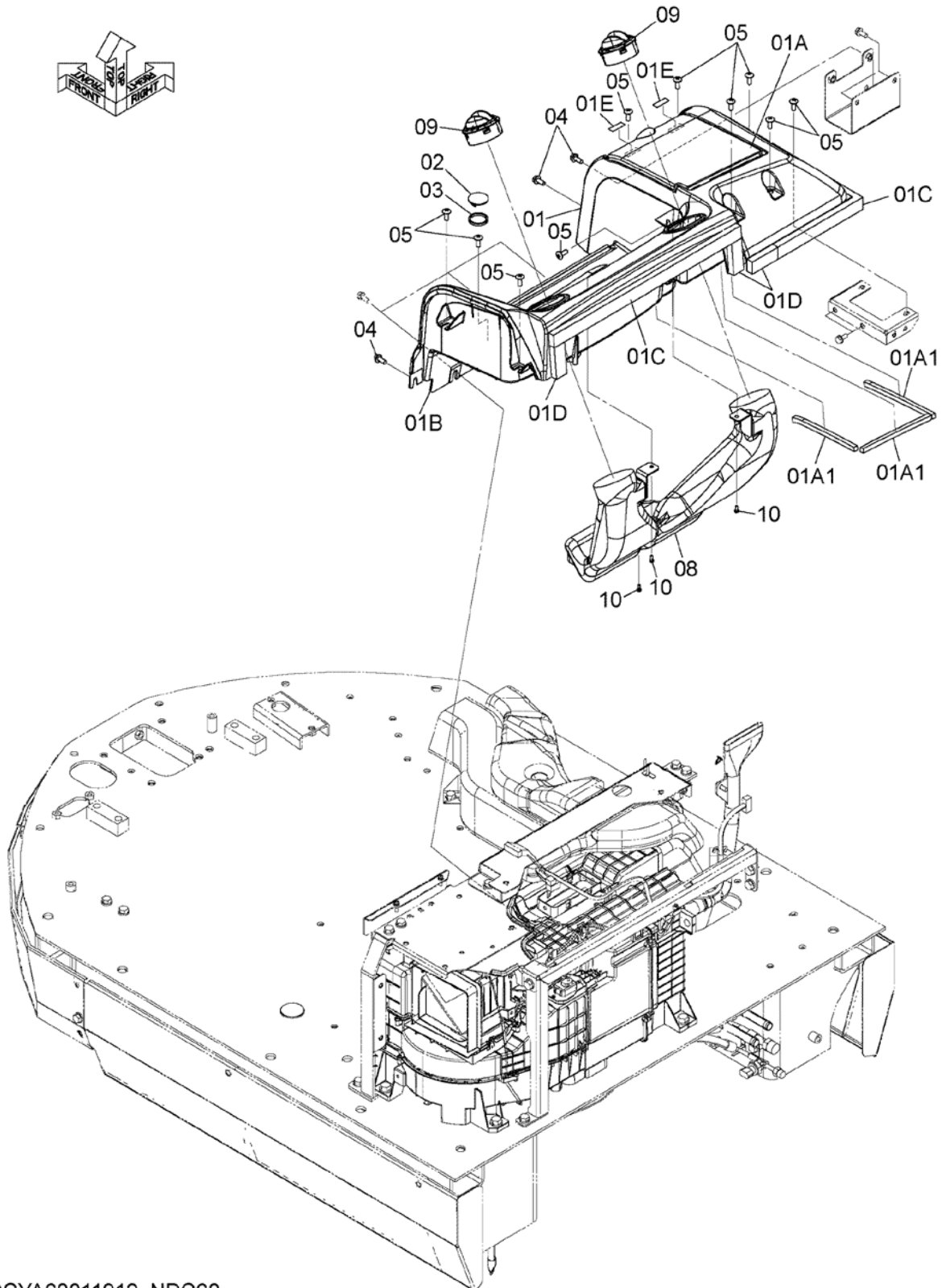

DCYA60011912_NDC60

REAR CONSOLE (2)
リアコンソール (2)

Applicable Model (適用機種): -

Mark(記号): -

Serial No. (適用号機): 70C6-5001-

| ITEM 符号 | PART NO. 部品番号 | PART NAME | 部 品 名 | Q' TY 数量 | S. C サービ ス コート | SERIAL NO. 適用号機 | I CA 互 換 性 | REPLACEABLE PART 代 替 部 品 | |
|------------|------------------|-------------------|--------------|-------------|-------------------------|--------------------|---------------------|-----------------------------|-------------|
| | | | | | | | | PART NO. 部品番号 | Q' TY 数量 |
| 01 | YQYA40003717 | TRAY | トレイ | 1 | | | | | |
| 01A | YQYA40003666 | * COVER | * カバー | 1 | | | | | |
| 01A1 | YQYA00005630 | ** SEAL, RUBBER | ** シール, ラバー | 3 | | | | | |
| 01B | YQYA00005629 | * COVER | * カバー | 1 | | | | | |
| 01C | YQYA00005626 | * RUBBER, CUSHION | * ラバー, クッション | 2 | | | | | |
| 01D | YQYA00005627 | * RUBBER, CUSHION | * ラバー, クッション | 3 | | | | | |
| 01E | YQYA00005628 | * RUBBER, CUSHION | * ラバー, クッション | 2 | | | | | |
| 02 | YQ3118328 | CAP | キャップ | 2 | | | | | |
| 03 | YQ4656300 | RUBBER | ラバー | 2 | | | | | |
| 04 | YQJ260820 | BOLT, W/WASHER | ボルト (ワッシャ付) | 3 | D | | | | |
| 05 | YQJ650820 | SCREW | スクリュー | 11 | | | | | |
| 08 | YQYA00005547 | DUCT | ダクト | 1 | | | | | |
| 09 | YQYA00003014 | LOUVER | ルーバー | 2 | | | | | |
| 10 | YQ0104405012 | SCREW, TAPPING | スクリュー, タッピング | 3 | | | | | |
| | | | | | | | | | |
| | | | | | | | | | |
| | | | | | | | | | |
| | | | | | | | | | |
| | | | | | | | | | |
| | | | | | | | | | |
| | | | | | | | | | |
| | | | | | | | | | |

RADIO ラジオ

Applicable Model (適用機種): -

Mark(記号): -

Serial No. (適用号機): 70C6-5001-

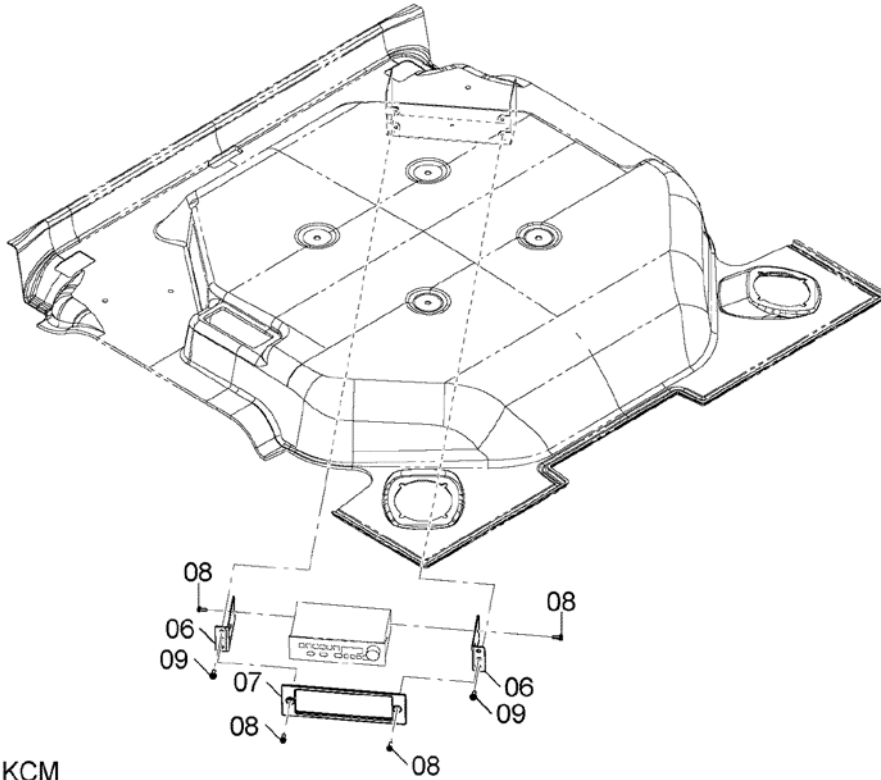

DCYA60011918_KCM

RADIO
ラジオ

Applicable Model (適用機種): -

Mark(記号): -

Serial No. (適用号機): 70C6-5001-

| ITEM 符号 | PART NO. 部品番号 | PART NAME | 部 品 名 | Q'TY 数量 | S. C サービ ス コート | SERIAL NO. 適用号機 | ICA 互 換 性 | REPLACEABLE PART 代 替 部 品 | |
|------------|------------------|-------------|--------------|------------|-------------------------|--------------------|--------------------|-----------------------------|------------|
| | | | | | | | | PART NO. 部品番号 | Q'TY 数量 |
| 06 | YQYA40003680 | BRACKET | ブ ラケ ッ ト | 2 | | | | | |
| 07 | YQ263G674771 | COVER | カバ ー | 1 | | | | | |
| 08 | YQJ680516 | SCREW, SEMS | スクリ ュ, セ ム ス | 8 | | | | | |
| 09 | YQJ460616 | SCREW, SEMS | スクリ ュ, セ ム ス | 4 | | | | | |
| | | | | | | | | | |
| | | | | | | | | | |
| | | | | | | | | | |
| | | | | | | | | | |
| | | | | | | | | | |
| | | | | | | | | | |
| | | | | | | | | | |
| | | | | | | | | | |
| | | | | | | | | | |
| | | | | | | | | | |
| | | | | | | | | | |

RADIO (NA EXPORT)
ラジオ (北米輸出向け)

Applicable Model (適用機種): -
Mark (記号): -
Serial No. (適用号機): 70C6-5001-

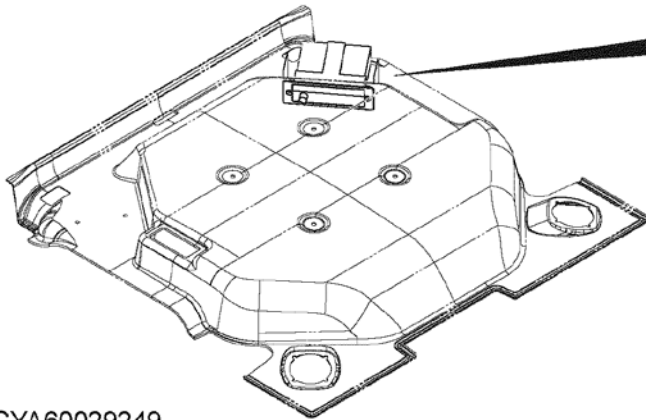

DCYA60029249

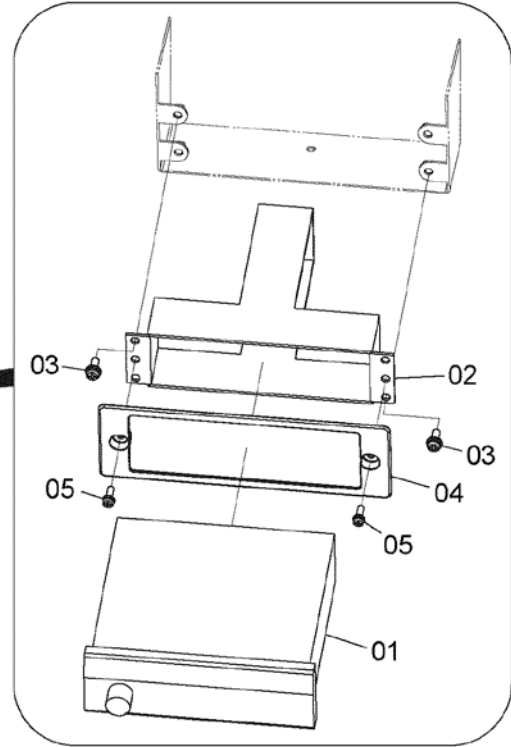

RADIO (NA EXPORT)
ラジオ (北米輸出向け)

Applicable Model (適用機種): -

Mark(記号): -

Serial No. (適用号機): 70C6-5001-

| ITEM 符号 | PART NO. 部品番号 | PART NAME | 部 品 名 | Q' TY 数量 | S. C サービ ス コート | SERIAL NO. 適用号機 | ICA 互 換 性 | REPLACEABLE PART 代 替 部 品 | |
|------------|------------------|-------------|-----------|-------------|-------------------------|--------------------|--------------------|-----------------------------|-------------|
| | | | | | | | | PART NO. 部品番号 | Q' TY 数量 |
| 01 | 31102-60170 | RADIO | ラジオ | 1 | | | | | |
| 02 | 40903-25230 | BRACKET | ブラケット | 1 | | | | | |
| 03 | YQJ460616 | SCREW, SEMS | スクリュ, セムス | 4 | | | | | |
| 04 | 41715-60180 | COVER | カバー | 1 | | | | | |
| 05 | YQJ680516 | SCREW, SEMS | スクリュ, セムス | 2 | | | | | |
| | | | | | | | | | |
| | | | | | | | | | |
| | | | | | | | | | |
| | | | | | | | | | |
| | | | | | | | | | |
| | | | | | | | | | |
| | | | | | | | | | |
| | | | | | | | | | |
| | | | | | | | | | |
| | | | | | | | | | |

WITHOUT RADIO PARTS

ラジオ不付用品

Applicable Model (適用機種): -

Mark(記号): -

Serial No. (適用号機): 70C6-5001-

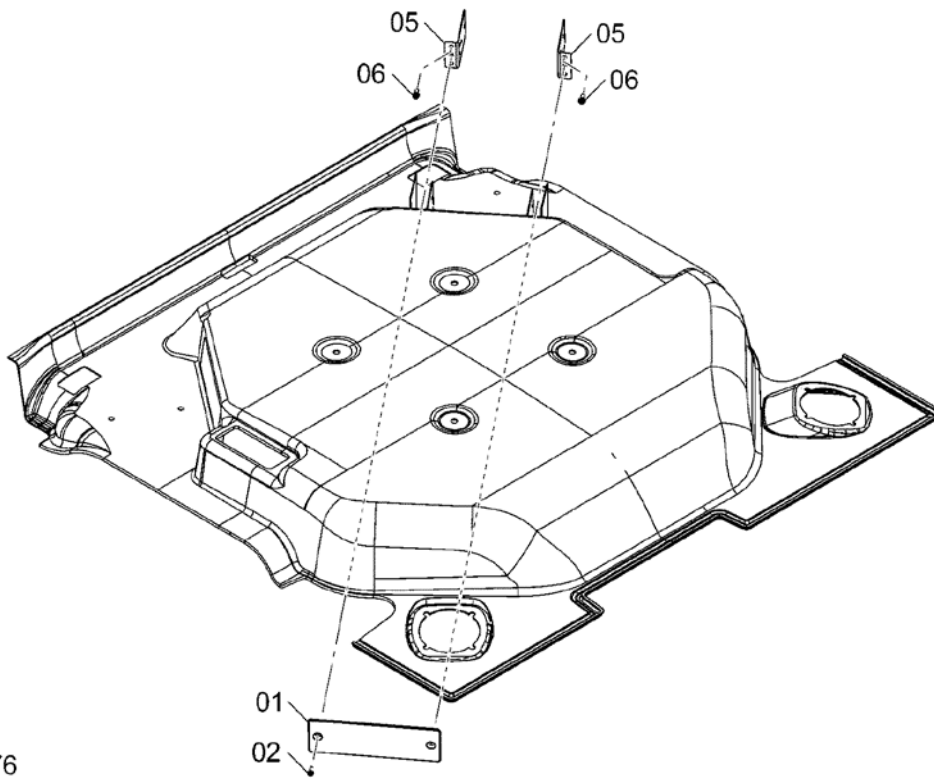

DCYA60016276

WITHOUT RADIO PARTS

ラジオ不付用品

Applicable Model (適用機種): -

Mark(記号): -

Serial No. (適用号機): 70C6-5001-

| ITEM 符号 | PART NO. 部品番号 | PART NAME | 部 品 名 | Q' TY 数量 | S. C サービ ス コート | SERIAL NO. 適用号機 | ICA 互 換 性 | REPLACEABLE PART 代 替 部 品 | |
|------------|------------------|-------------|-----------|-------------|-------------------------|--------------------|--------------------|-----------------------------|-------------|
| | | | | | | | | PART NO. 部品番号 | Q' TY 数量 |
| 01 | YQYA00005553 | COVER | カバー | 1 | | | | | |
| 02 | YQJ680516 | SCREW, SEMS | スクリュ, セムス | 2 | | | | | |
| 05 | YQYA40003680 | BRACKET | ブラケット | 2 | | | | | |
| 06 | YQJ460616 | SCREW, SEMS | スクリュ, セムス | 4 | | | | | |
| | | | | | | | | | |
| | | | | | | | | | |
| | | | | | | | | | |
| | | | | | | | | | |
| | | | | | | | | | |
| | | | | | | | | | |
| | | | | | | | | | |
| | | | | | | | | | |
| | | | | | | | | | |
| | | | | | | | | | |
| | | | | | | | | | |
| | | | | | | | | | |
| | | | | | | | | | |
| | | | | | | | | | |
| | | | | | | | | | |

REARVIEW MIRROR

バックミラー

Applicable Model (適用機種): -

Mark (記号): -

Serial No. (適用号機): 70C6-5001-

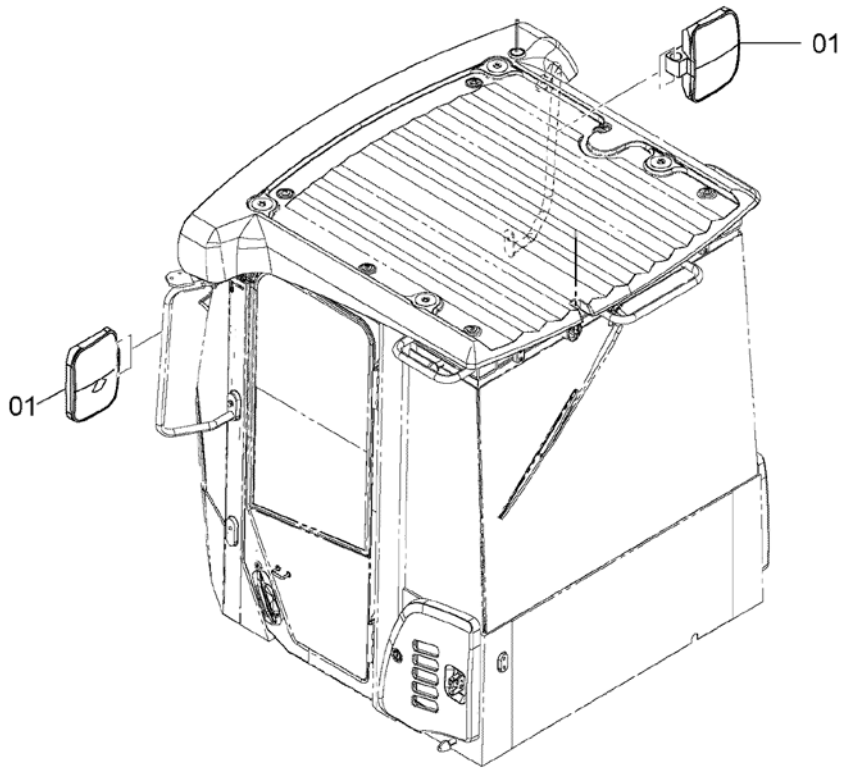

DCYA60004118

FLOOR フロア

Applicable Model (適用機種): -

Mark(記号): -

Serial No. (適用号機): 70C6-5001-

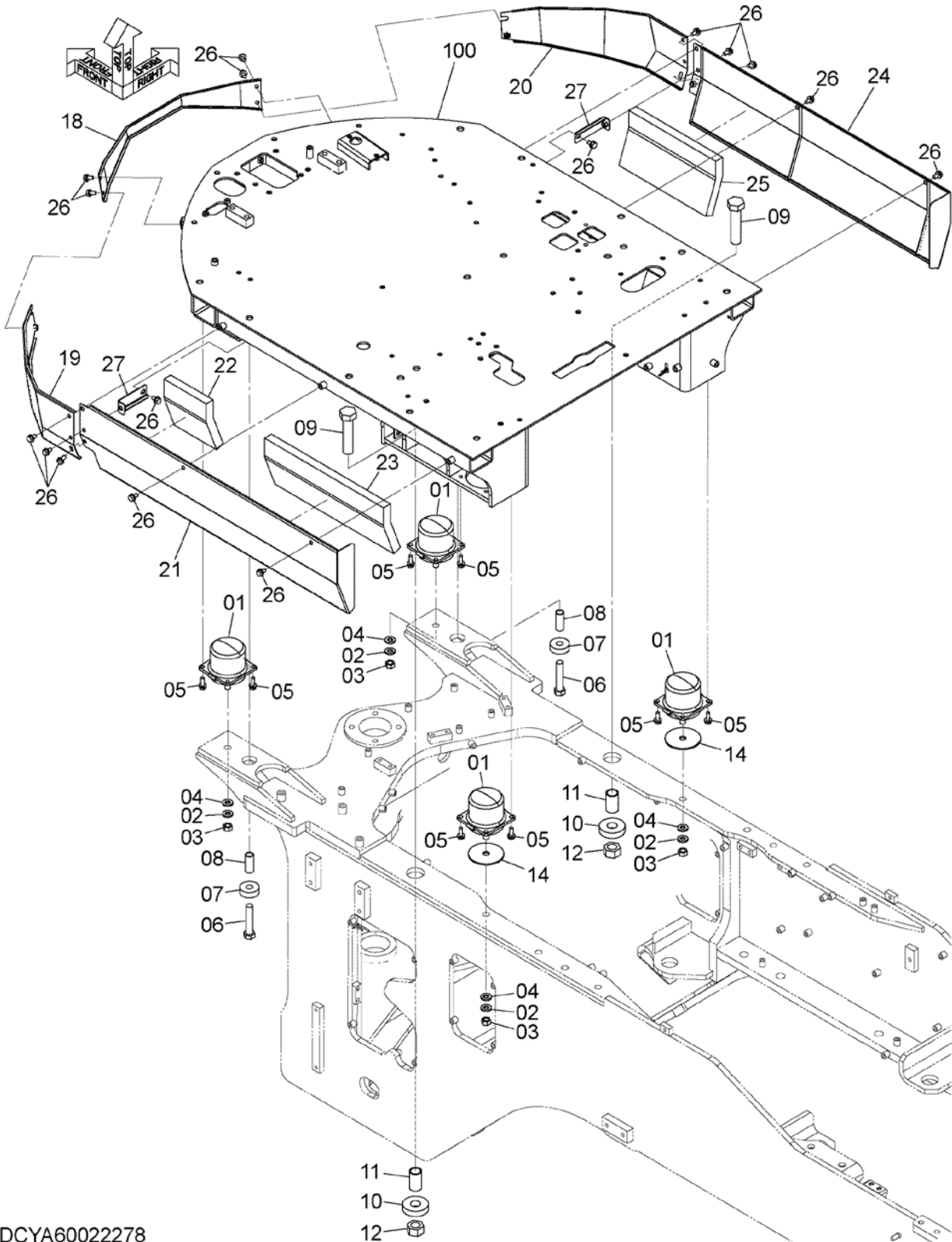

DCYA60022278

FLOOR
フロア

Applicable Model (適用機種): -

Mark(記号): -

Serial No. (適用号機): 70C6-5001-

| ITEM 符号 | PART NO. 部品番号 | PART NAME | 部 品 名 | Q' TY 数量 | S. C サービ ス コート | SERIAL NO. 適用号機 | ICA 互 換 性 | REPLACEABLE PART 代 替 部 品 | |
|------------|------------------|-----------------|-------------|-------------|-------------------------|--------------------|--------------------|-----------------------------|-------------|
| | | | | | | | | PART NO. 部品番号 | Q' TY 数量 |
| 01 | YQ263E692221 | CUSHION, RUBBER | クッション, ラバ- | 4 | | | | | |
| 02 | YQJ222016 | WASHER | ワッシャ | 4 | | | | | |
| 03 | YQJ950016 | NUT | ナット | 4 | | | | | |
| 04 | YQ2606302131 | WASHER | ワッシャ | 4 | | | | | |
| 05 | YQJ271030 | BOLT, W/WASHER | ボルト (ワッシャ付) | 16 | D | | | | |
| 06 | YQJ922000 | BOLT | ボルト | 2 | | | | | |
| 07 | YQ2675692281 | PLATE | プレート | 2 | | | | | |
| 08 | YQ2675692291 | SPACER | スペーサ | 2 | | | | | |
| 09 | YQ0111630130 | BOLT | ボルト | 2 | | | | | |
| 10 | YQ2675692271 | PLATE | プレート | 2 | | | | | |
| 11 | YQ2675692301 | SPACER | スペーサ | 2 | | | | | |
| 12 | YQJ950030 | NUT | ナット | 2 | | | | | |
| 14 | YQ263F692001 | WASHER | ワッシャ | 2 | | | | | |
| 18 | YQYA00005666 | COVER | カバー | 1 | | | | | |
| 19 | YQYA40003683 | COVER | カバー | 1 | | | | | |
| 20 | YQYA40003684 | COVER | カバー | 1 | | | | | |
| 21 | YQYA40003685 | COVER | カバー | 1 | | | | | |
| 22 | YQYA00004342 | SEAL, RUBBER | シール, ラバ- | 1 | | | | | |
| 23 | YQ263J692032 | MAT | マット | 1 | | | | | |
| 24 | YQYA40003686 | COVER | カバー | 1 | | | | | |
| 25 | YQ263J692021 | MAT | マット | 1 | | | | | |
| 26 | YQJ271020 | BOLT, W/WASHER | ボルト (ワッシャ付) | 16 | D | | | | |
| 27 | YQYA40003687 | BRACKET | ブラケット | 2 | | | | | |
| 100 | YQYA40003668 | FLOOR | フロア | 1 | | | | | |
| | | | | | | | | | |
| | | | | | | | | | |
| | | | | | | | | | |
| | | | | | | | | | |
| | | | | | | | | | |

RIGHT CONSOLE (1) 右コンソール (1)

Applicable Model (適用機種): -

Mark (記号): -

Serial No. (適用号機): 70C6-5001-

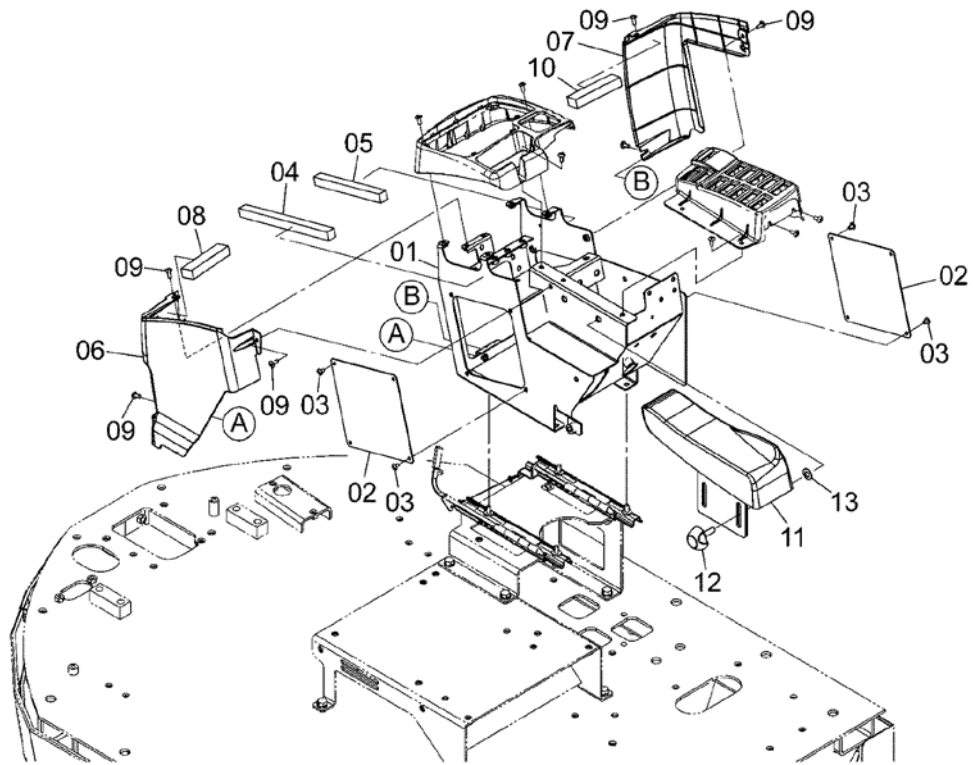

DCYA60004122A

RIGHT CONSOLE (1)

右コンソール (1)

Applicable Model (適用機種): -

Mark(記号): -

Serial No. (適用号機): 70C6-5001-

| ITEM 符号 | PART NO. 部品番号 | PART NAME | 部 品 名 | Q' TY 数量 | S. C サービ ス コート | SERIAL NO. 適用号機 | I CA 互 換 性 | REPLACEABLE PART 代 替 部 品 | |
|------------|------------------|-----------------|-------------|-------------|-------------------------|--------------------|---------------------|-----------------------------|-------------|
| | | | | | | | | PART NO. 部品番号 | Q' TY 数量 |
| 01 | YQYA40003688 | FRAME | フレーム | 1 | | | | | |
| 02 | YQYA00005682 | COVER | カバー | 2 | | | | | |
| 03 | YQJ650610 | SCREW | スクリュー | 8 | | | | | |
| 04 | YQYA00005683 | SEAL, RUBBER | シール, ラバー | 1 | | | | | |
| 05 | YQYA00005684 | SEAL, RUBBER | シール, ラバー | 1 | | | | | |
| 06 | YQYA00005686 | COVER | カバー | 1 | | | | | |
| 07 | YQYA00005687 | COVER | カバー | 1 | | | | | |
| 08 | YQYA00005689 | SEAL, RUBBER | シール, ラバー | 2 | | | | | |
| 09 | YQJ650616 | SCREW | スクリュー | 6 | | | | | |
| 11 | YQ263G742331 | REST, ARM | レスト, アーム | 1 | | | | | |
| 12 | YQ263G673941 | KNOB | ノブ | 2 | | | | | |
| 13 | YQ263G743191 | WASHER, CONICAL | ワッシャー, コニカル | 2 | | | | | |
| | | | | | | | | | |
| | | | | | | | | | |
| | | | | | | | | | |
| | | | | | | | | | |
| | | | | | | | | | |
| | | | | | | | | | |
| | | | | | | | | | |
| | | | | | | | | | |
| | | | | | | | | | |

RIGHT CONSOLE (2) 右コンソール (2)

Applicable Model (適用機種): -

Mark (記号): -

Serial No. (適用号機): 70C6-5001-

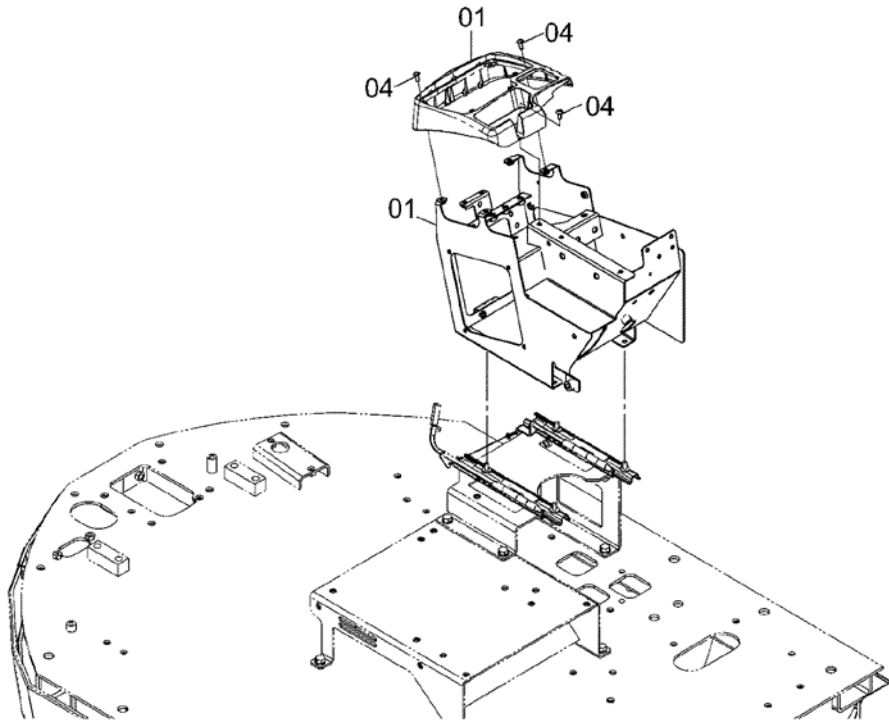

DCYA60011929

WITHOUT RIGHT CONSOLE SLIDER PARTS
右コンソールスライダ不付用品

Applicable Model (適用機種): -

Mark (記号): -

Serial No. (適用号機): 70C6-5001-

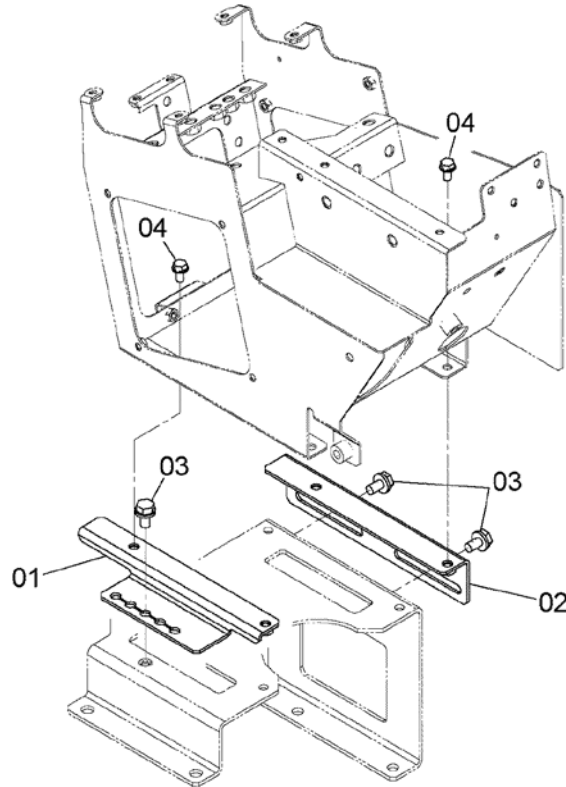

DCYA60011968

STEERING COLUMN

ステアリングコラム

Applicable Model (適用機種): -

Mark(記号): -

Serial No. (適用号機): 70C6-5001-

| ITEM 符号 | PART NO. 部品番号 | PART NAME | 部 品 名 | Q' TY 数量 | S. C サービ ス コート | SERIAL NO. 適用号機 | I C A 互 換 性 | REPLACEABLE PART 代 替 部 品 | |
|------------|------------------|--------------------|----------------|-------------|-------------------------|--------------------|----------------------|-----------------------------|-------------|
| | | | | | | | | PART NO. 部品番号 | Q' TY 数量 |
| 01 | YQYA60021007 | COLUMN, STEERING | コラム, ステアリング | 1 | | | | | |
| 01A | +++++ | * COLUMN, STEERING | * コラム, ステアリング | 1 | D | | | | |
| 01A1 | YQYA00015546 | ** LEVER, LOCK | ** レバ, ロック | 1 | | | | | |
| 01A2 | YQ263G412501 | ** NUT | ** ナット | 1 | | | | | |
| 01A3 | YQ263G412511 | ** BOLT | ** ボルト | 1 | | | | | |
| 01A4 | YQ263G412461 | ** WASHER | ** ワッシャ | 2 | | | | | |
| 01A5 | YQYA00015547 | ** PEDAL | ** ペダル | 1 | | | | | |
| 01A6 | YQJ260820 | ** BOLT, W/WASHER | ** ボルト (ワッシャ付) | 1 | D | | | | |
| 01B | +++++ | * INSULATOR | * インシュレータ | 1 | D | | | | |
| 02 | YQJ271240 | BOLT, W/WASHER | ボルト (ワッシャ付) | 5 | D | | | | |
| 08 | YQYA00004366 | GRIP | グリップ | 1 | | | | | |
| 13 | YQYA40003624 | BRACKET | ブラケット | 1 | | | | | |
| 14 | YQYA40003625 | BRACKET | ブラケット | 1 | | | | | |
| 15 | YQYA40003626 | BRACKET | ブラケット | 1 | | | | | |
| 16 | YQJ260816 | BOLT, W/WASHER | ボルト (ワッシャ付) | 4 | D | | | | |
| 20 | YQYA00005506 | COVER | カバー | 1 | | | | | |
| 21 | YQYA00005507 | COVER | カバー | 1 | | | | | |
| 22 | YQYA00005508 | COVER | カバー | 1 | | | | | |
| 23 | YQYA00005509 | COVER | カバー | 1 | | | | | |
| 24 | YQJ650610 | SCREW | スクリュー | 11 | | | | | |
| 25 | YQ0104405012 | SCREW, TAPPING | スクリュー, タッピング | 4 | | | | | |
| | | | | | | | | | |
| | | | | | | | | | |
| | | | | | | | | | |
| | | | | | | | | | |
| | | | | | | | | | |

STEERING WHEEL ハンドル

Applicable Model (適用機種): -

Mark(記号): -

Serial No. (適用号機): 70C6-5001-

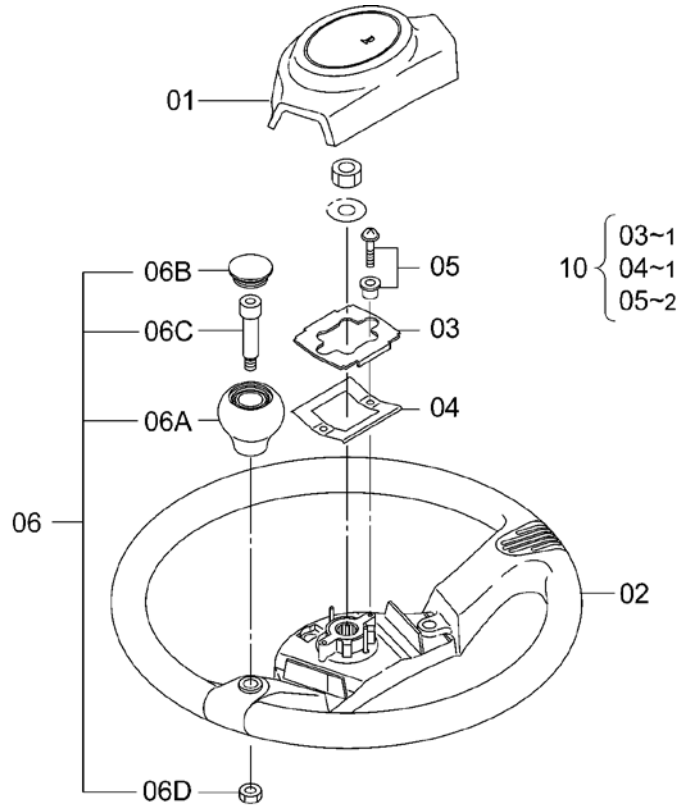

DCYA60011942

STEERING WHEEL

ハンドル

Applicable Model (適用機種): -

Mark(記号): -

Serial No. (適用号機): 70C6-5001-

| ITEM 符号 | PART NO. 部品番号 | PART NAME | 部 品 名 | Q' TY 数量 | S. C サービ ス コート | SERIAL NO. 適用号機 | I C A 互 換 性 | REPLACEABLE PART 代 替 部 品 | |
|------------|------------------|----------------|---|-------------|-------------------------|--------------------|----------------------|-----------------------------|-------------|
| | | | | | | | | PART NO. 部品番号 | Q' TY 数量 |
| | YQ2655412001 | WHEEL STEERING | ハンド ^ル | 1 | | | | | |
| 01 | YQ2655417011 | * PAD | * ハ ^ッ ト ^ク | 1 | | | | | |
| 02 | +++++ | * WHEEL | * ホイ ^ル | 1 | D | | | | |
| 03 | +++++ | * PLATE | * プ ^レ ート | 1 | DK | | | | |
| 04 | +++++ | * SPRING | * ス ^プ リン ^グ | 1 | DK | | | | |
| 05 | +++++ | * SCREW&SPACER | * スクリ ^ュ &ス ^ペ ー ^サ | 2 | DK | | | | |
| 06 | YQYA00019407 | * KNOB ASSY | * ノ ^ブ ア ^ッ セン | 1 | | | | | |
| 06A | +++++ | ** KNOB | ** ノ ^ブ | 1 | D | | | | |
| 06B | +++++ | ** CAP | ** キャ ^ッ プ | 1 | D | | | | |
| 06C | +++++ | ** BOLT | ** ホ ^ル ト | 1 | D | | | | |
| 06D | +++++ | ** NUT | ** ナ ^ッ ト | 1 | D | | | | |
| 10 | YQ2656417191 | KIT, SWITCH | スイ ^ッ チ ^キ ット | 1 | | | | | |
| | | | | | | | | | |
| | | | | | | | | | |
| | | | | | | | | | |
| | | | | | | | | | |
| | | | | | | | | | |
| | | | | | | | | | |
| | | | | | | | | | |
| | | | | | | | | | |
| | | | | | | | | | |
| | | | | | | | | | |

SEAT BASE

シートベース

Applicable Model (適用機種): -

Mark(記号): -

Serial No. (適用号機): 70C6-5001-

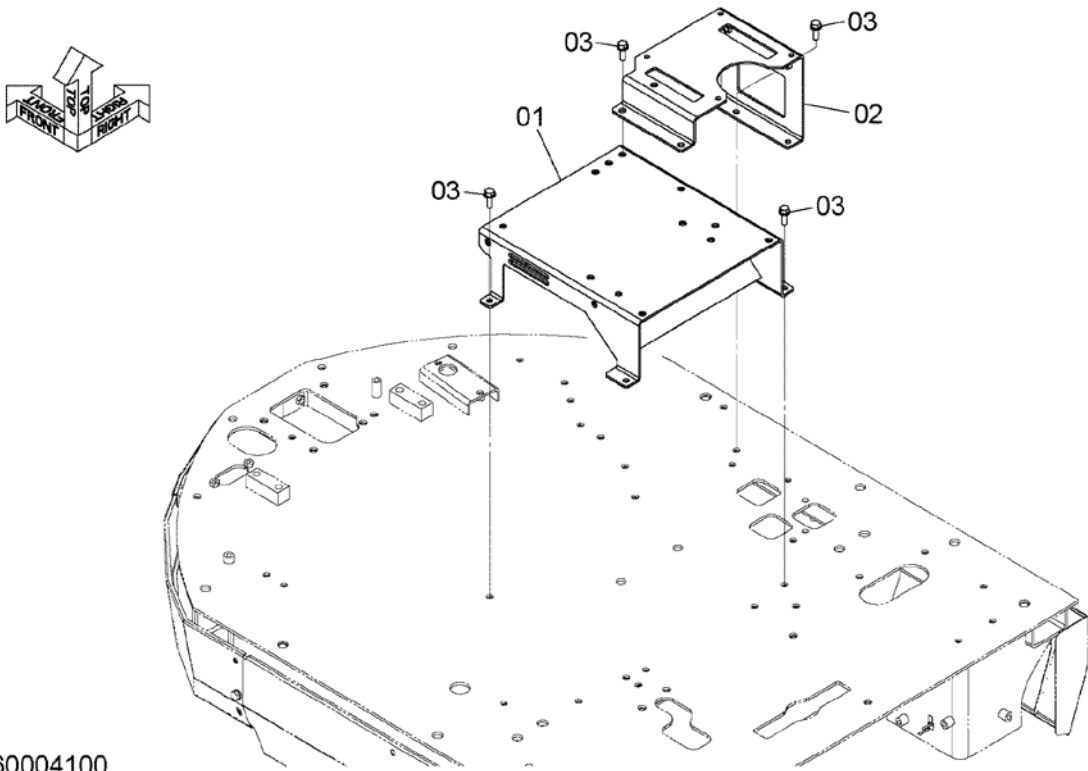

DCYA60004100

SEAT BASE PARTS (SEARS)
シートベース用品 (SEARS)

Applicable Model (適用機種): -

Mark (記号): -

Serial No. (適用号機): 70C6-5001-

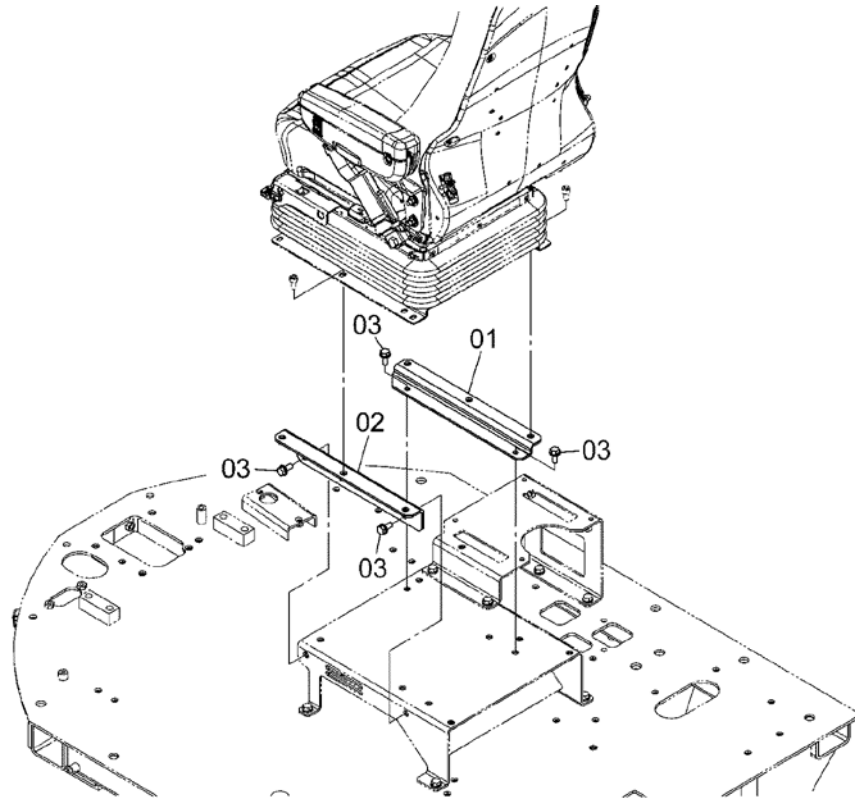

DCYA60004147A

DUCT (CAB) (1)
ダクト (キャブ) (1)

Applicable Model (適用機種): -
Mark (記号): -
Serial No. (適用号機): 70C6-5001-

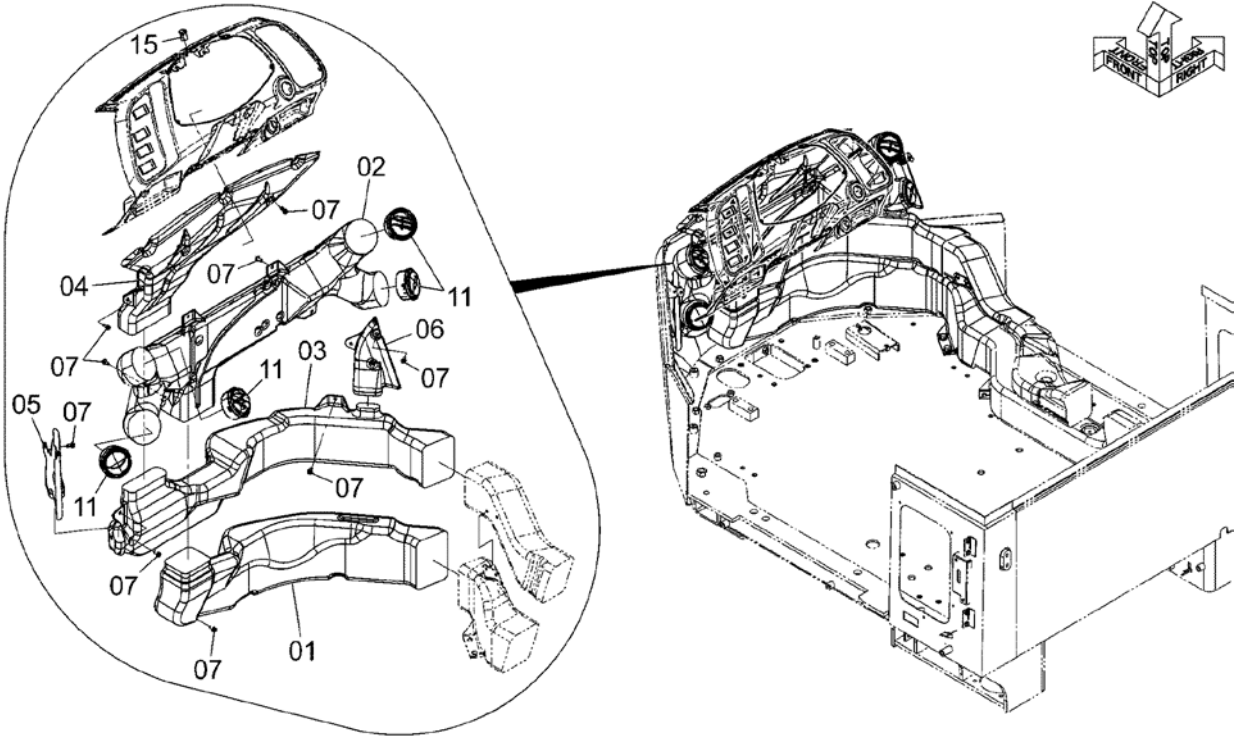

DCYA60004254A

DUCT (CAB) (1)
ダクト (キャブ) (1)

Applicable Model (適用機種): -
Mark(記号): -
Serial No. (適用号機): 70C6-5001-

| ITEM 符号 | PART NO. 部品番号 | PART NAME | 部 品 名 | Q' TY 数量 | S. C サービ ス コート | SERIAL NO. 適用号機 | I CA 互 換 性 | REPLACEABLE PART 代 替 部 品 | |
|------------|------------------|-------------|------------|-------------|-------------------------|--------------------|---------------------|-----------------------------|-------------|
| | | | | | | | | PART NO. 部品番号 | Q' TY 数量 |
| 01 | YQYA00005538 | DUCT | ダクト | 1 | | | | | |
| 02 | YQYA00005539 | DUCT | ダクト | 1 | | | | | |
| 03 | YQYA00005543 | DUCT | ダクト | 1 | | | | | |
| 04 | YQYA00005544 | DUCT | ダクト | 1 | | | | | |
| 05 | YQYA00005545 | DUCT | ダクト | 1 | | | | | |
| 06 | YQYA00005546 | DUCT | ダクト | 1 | | | | | |
| 07 | YQJ460616 | SCREW, SEMS | スクリュー, セムス | 14 | | | | | |
| 11 | YQYA00003014 | LOUVER | ルーバ | 4 | | | | | |
| 15 | YQ4405814 | SENSOR | センサ | 1 | | | | | |
| | | | | | | | | | |
| | | | | | | | | | |
| | | | | | | | | | |
| | | | | | | | | | |
| | | | | | | | | | |
| | | | | | | | | | |
| | | | | | | | | | |
| | | | | | | | | | |
| | | | | | | | | | |
| | | | | | | | | | |

DUCT (CAB) (2)
ダクト (キャブ) (2)

Applicable Model (適用機種): -

Mark (記号): -

Serial No. (適用号機): 70C6-5001-

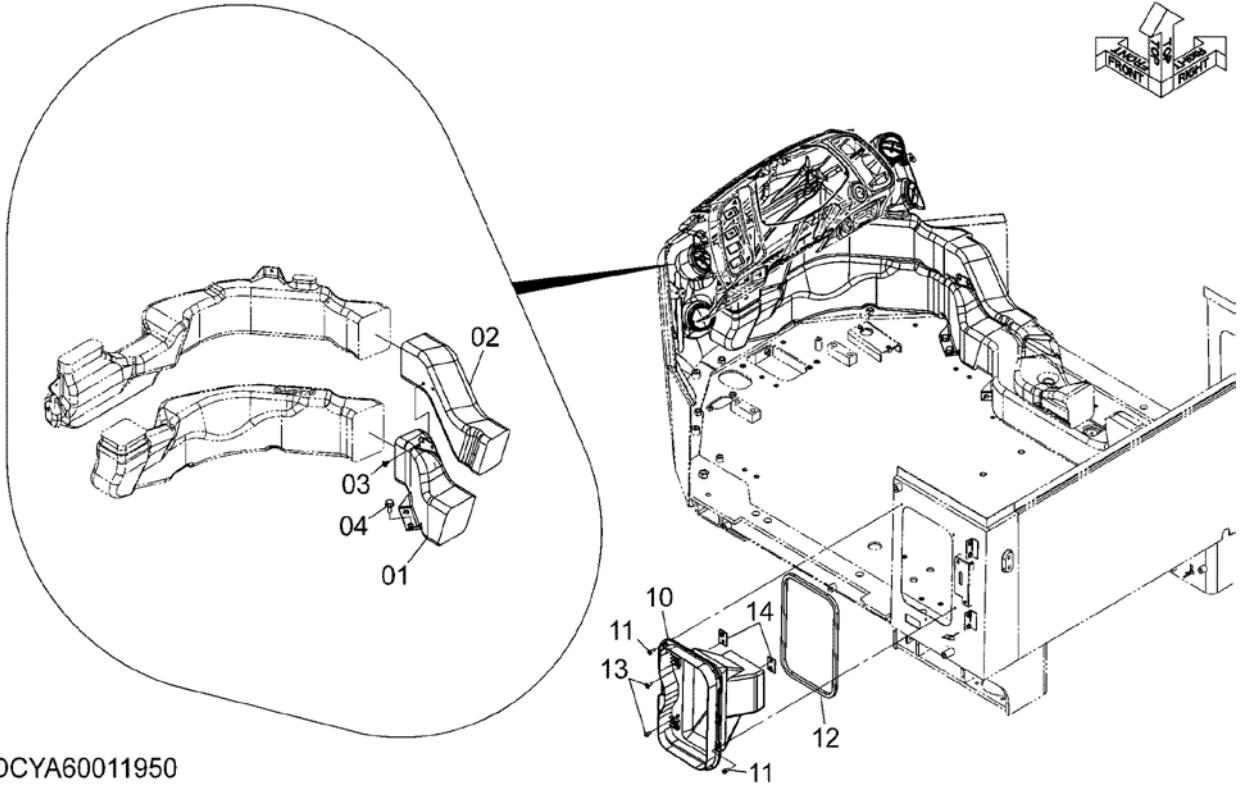

DCYA60011950

DUCT (CAB) (2)
ダクト (キャブ) (2)

Applicable Model (適用機種): -

Mark(記号): -

Serial No. (適用号機): 70C6-5001-

| ITEM 符号 | PART NO. 部品番号 | PART NAME | 部 品 名 | Q' TY 数量 | S. C サービ ス コート | SERIAL NO. 適用号機 | I CA 互 換 性 | REPLACEABLE PART 代 替 部 品 | |
|------------|------------------|----------------|-------------|-------------|-------------------------|--------------------|---------------------|-----------------------------|-------------|
| | | | | | | | | PART NO. 部品番号 | Q' TY 数量 |
| 01 | YQYA00005537 | DUCT | ダクト | 1 | | | | | |
| 02 | YQYA00005542 | DUCT | ダクト | 1 | | | | | |
| 03 | YQYA00005552 | CLIP | クリップ | 2 | | | | | |
| 04 | YQJ271030 | BOLT, W/WASHER | ボルト (ワッシャ付) | 2 | D | | | | |
| 10 | YQYA00005549 | DUCT | ダクト | 1 | | | | | |
| 11 | YQJ460620 | SCREW, SEMS | スクリュ, セムス | 5 | | | | | |
| 12 | YQ263G673551 | INSULATOR | インシュレータ | 1 | | | | | |
| 13 | YQJ650616 | SCREW | スクリュ | 2 | | | | | |
| 14 | YQYA40003634 | BRACKET | ブラケット | 2 | | | | | |
| | | | | | | | | | |
| | | | | | | | | | |
| | | | | | | | | | |
| | | | | | | | | | |
| | | | | | | | | | |
| | | | | | | | | | |
| | | | | | | | | | |
| | | | | | | | | | |
| | | | | | | | | | |
| | | | | | | | | | |

DUCT (FILTER) ダクト (フィルタ)

Applicable Model (適用機種): -

Mark(記号): -

Serial No. (適用号機): 70C6-5001-

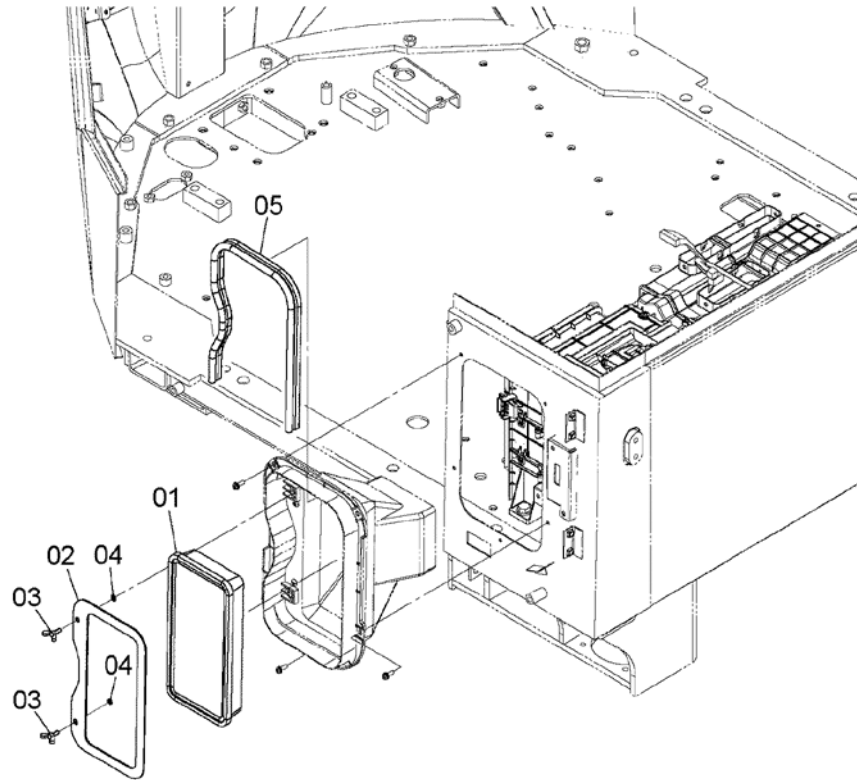

DCYA60004112

DUCT (FILTER)
ダクト (フィルタ)

Applicable Model (適用機種): -

Mark(記号): -

Serial No. (適用号機): 70C6-5001-

| ITEM 符号 | PART NO. 部品番号 | PART NAME | 部 品 名 | Q' TY 数量 | S. C サービ ス コート | SERIAL NO. 適用号機 | ICA 互 換 性 | REPLACEABLE PART 代 替 部 品 | |
|------------|------------------|------------|-----------|-------------|-------------------------|--------------------|--------------------|-----------------------------|-------------|
| | | | | | | | | PART NO. 部品番号 | Q' TY 数量 |
| 01 | YQ4251527 | FILTER | フィルタ | 1 | | | | | |
| 02 | YQYA00005555 | PLATE | プレート | 1 | | | | | |
| 03 | YQYA00005661 | BOLT, WING | ボルト, ウィング | 2 | | | | | |
| 04 | YQYA00005556 | WASHER | ワッシャ | 2 | | | | | |
| 05 | YQ263G672571 | TRIM, SEAL | トリム, シール | 1 | | | | | |
| | | | | | | | | | |
| | | | | | | | | | |
| | | | | | | | | | |
| | | | | | | | | | |
| | | | | | | | | | |
| | | | | | | | | | |
| | | | | | | | | | |
| | | | | | | | | | |
| | | | | | | | | | |
| | | | | | | | | | |
| | | | | | | | | | |
| | | | | | | | | | |
| | | | | | | | | | |

DUCT (DOUBLE FILTER)
ダクト (ダブルフィルタ)

Applicable Model (適用機種): -

Mark (記号): -

Serial No. (適用号機): 70C6-5001-

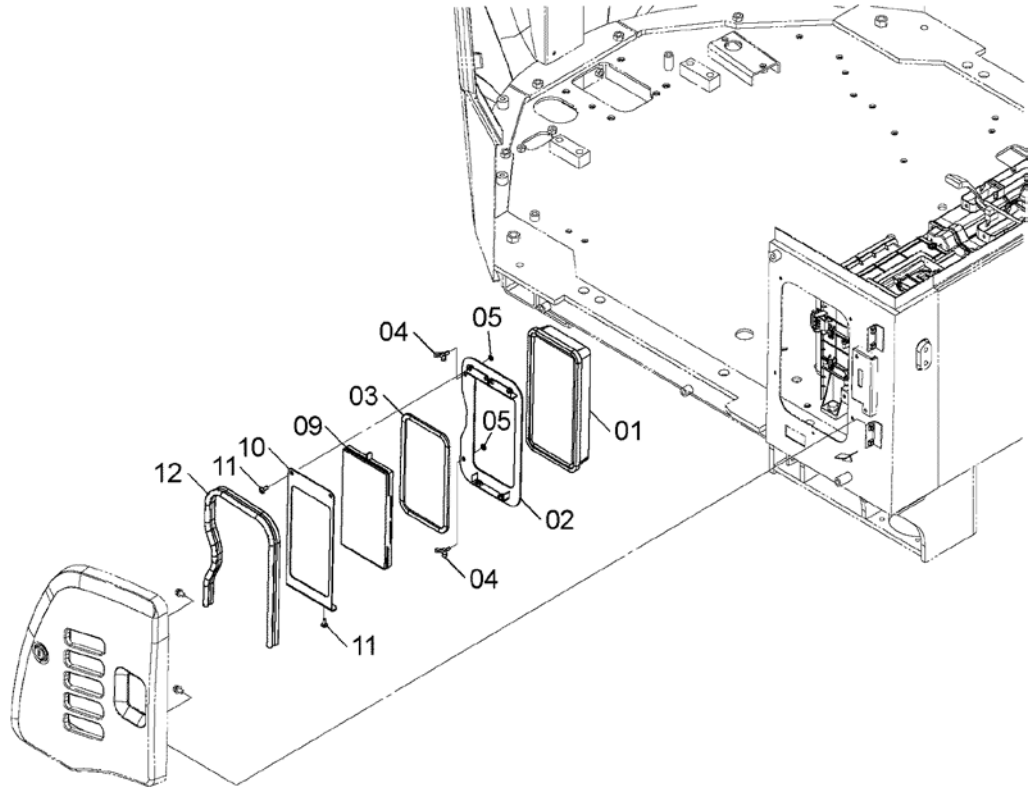

DCYA60004096A

DUCT (DOUBLE FILTER)
ダクト (ダブルフィルタ)

Applicable Model (適用機種): -

Mark(記号): -

Serial No. (適用号機): 70C6-5001-

| ITEM 符号 | PART NO. 部品番号 | PART NAME | 部 品 名 | Q' TY 数量 | S. C サービ ス コート | SERIAL NO. 適用号機 | I CA 互 換 性 | REPLACEABLE PART 代 替 部 品 | |
|------------|------------------|------------|-----------|-------------|-------------------------|--------------------|---------------------|-----------------------------|-------------|
| | | | | | | | | PART NO. 部品番号 | Q' TY 数量 |
| 01 | YQ4251527 | FILTER | フィルタ | 1 | | | | | |
| 02 | YQYA40003635 | BRACKET | ブラケット | 1 | | | | | |
| 03 | YQ263G673551 | INSULATOR | インシュレータ | 1 | | | | | |
| 04 | YQYA00005661 | BOLT, WING | ボルト, ウィング | 2 | | | | | |
| 05 | YQYA00005556 | WASHER | ワッシャ | 2 | | | | | |
| 09 | YQYA00005725 | FILTER | フィルタ | 1 | | | | | |
| 10 | YQYA00005726 | PLATE | プレート | 1 | | | | | |
| 11 | YQJ650616 | SCREW | スクリュー | 4 | | | | | |
| 12 | YQ263G672571 | TRIM, SEAL | トリム, シール | 1 | | | | | |
| | | | | | | | | | |
| | | | | | | | | | |
| | | | | | | | | | |
| | | | | | | | | | |
| | | | | | | | | | |
| | | | | | | | | | |
| | | | | | | | | | |
| | | | | | | | | | |
| | | | | | | | | | |
| | | | | | | | | | |
| | | | | | | | | | |

DUCT (PRE-FILTER) ダクト (プレフィルタ)

Applicable Model (適用機種): -
Mark (記号): -
Serial No. (適用号機): 70C6-5001-

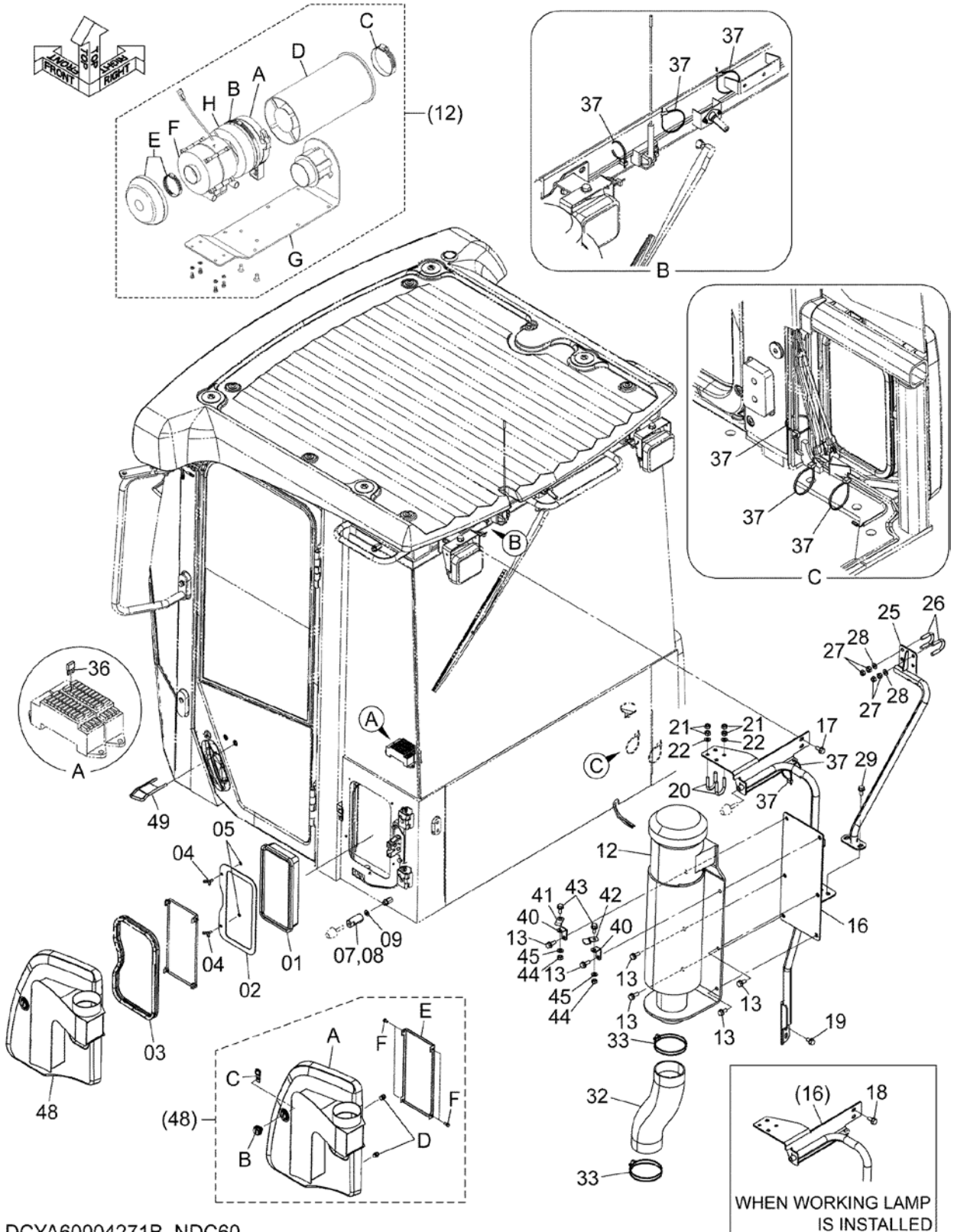

DCYA60004271B_NDC60

DUCT (PRE-FILTER)
ダクト (プレフィルタ)

Applicable Model (適用機種): -
Mark(記号): -
Serial No. (適用号機): 70C6-5001-

| ITEM 符号 | PART NO. 部品番号 | PART NAME | 部 品 名 | Q' TY 数量 | S. C サービ ス コート | SERIAL NO. 適用号機 | ICA 互 換 性 | REPLACEABLE PART 代 替 部 品 | |
|------------|------------------|--|----------------------------|-------------|-------------------------|--------------------|--------------------|-----------------------------|-------------|
| | | | | | | | | PART NO. 部品番号 | Q' TY 数量 |
| 01 | YQ4251527 | FILTER | フィルタ | 1 | | | | | |
| 02 | YQYA00005555 | PLATE | プレート | 1 | | | | | |
| 03 | YQYA00004355 | TRIM, SEAL | トリム, シール | 1 | | | | | |
| 04 | YQYA00005661 | BOLT, WING | ボルト, ウィング | 2 | | | | | |
| 05 | YQYA00005556 | WASHER | ワッシャ | 2 | | | | | |
| 07 | YQYA40020937 | ROD, SCREW (ZW220, 180) | ロッド, スクリュー (ZW220, 180) | 1 | | 5031- | | | |
| 08 | YQYA40003715 | ROD (ZW250) | ロッド (ZW250) | 1 | | | | | |
| 09 | YQA590110 | WASHER, PLANE | ワッシャ, フレーン | 1 | | | | | |
| 12 | +++++ | CLEANER, PRE | クリーナ, プレ | 1 | D | | | | |
| 12A | YQYA00041707 | * CLAMP | * クランプ | 1 | | | | | |
| 12B | YQYA00041708 | * CLAMP | * クランプ | 1 | | | | | |
| 12C | YQYA00041709 | * CLAMP | * クランプ | 1 | | | | | |
| 12D | YQYA00041710 | * FILTER, AIR | * フィルタ, エア | 1 | | | | | |
| 12E | YQYA00041711 | * CAP | * キャップ | 1 | | | | | |
| 12F | YQYA00041712 | * CLEANER, PRE | * クリーナ, プレ | 1 | | | | | |
| 12G | YQYA00041713 | * BRACKET | * ブラケット | 1 | | | | | |
| 12H | YQYA00041714 | * ADAPTER | * アダプタ | 1 | | | | | |
| 13 | YQJ271030 | BOLT, W/WASHER | ボルト (ワッシャ付) | 6 | D | | | | |
| 16 | YQYA40003709 | BRACKET | ブラケット | 1 | | | | | |
| 17 | YQJ271025 | BOLT, W/WASHER | ボルト (ワッシャ付) | 2 | D | | | | |
| 18 | YQJ271030 | BOLT, W/WASHER (When working lamp is installed) (作業灯取付時) | ボルト (ワッシャ付) | 2 | D | | | | |
| 19 | YQJ271020 | BOLT, W/WASHER | ボルト (ワッシャ付) | 2 | D | | | | |
| 20 | YQ4264592 | BOLT, U | ボルト, U | 2 | | | | | |
| 21 | YQJ950010 | NUT | ナット | 8 | | | | | |
| 22 | YQA590110 | WASHER, PLANE | ワッシャ, フレーン | 4 | | | | | |
| 25 | YQYA40003713 | BRACKET | ブラケット | 1 | | | | | |
| 26 | YQ4264592 | BOLT, U | ボルト, U | 2 | | | | | |
| 27 | YQJ950010 | NUT | ナット | 8 | | | | | |
| 28 | YQA590110 | WASHER, PLANE | ワッシャ, フレーン | 4 | | | | | |
| 29 | YQJ271025 | BOLT, W/WASHER | ボルト (ワッシャ付) | 2 | D | | | | |
| 32 | YQYA00004354 | HOSE, AIR | ホース, エア | 1 | | | | | |
| 33 | YQ0491100120 | CLIP, HOSE | クリップ, ホース | 2 | | | | | |
| 36 | YQ4438015 | FUSE (15A) | ヒューズ (15A) | 1 | | | | | |
| 37 | YQ0491311200 | CLIP, BAND | クリップ, バンド | 8 | | | | | |
| 40 | YQ263J222181 | BRACKET | ブラケット | 2 | | | | | |
| 41 | YQ4190271 | CLIP | クリップ | 1 | | | | | |
| 42 | YQ263G244731 | BRACKET | ブラケット | 1 | | | | | |
| 43 | YQJ271025 | BOLT, W/WASHER | ボルト (ワッシャ付) | 2 | D | | | | |
| 44 | YQJ950010 | NUT | ナット | 2 | | | | | |
| 45 | YQA590110 | WASHER, PLANE | ワッシャ, フレーン | 2 | | | | | |

DUCT (PRE-FILTER)
ダクト (プレフィルタ)

Applicable Model (適用機種): -

Mark(記号): -

Serial No. (適用号機): 70C6-5001-

| ITEM 符号 | PART NO. 部品番号 | PART NAME | 部 品 名 | Q' TY 数量 | S. C サービ ス コート | SERIAL NO. 適用号機 | I C A 互 換 性 | REPLACEABLE PART 代 替 部 品 | |
|------------|------------------|-------------------|---------------------------------------|-------------|-------------------------|--------------------|----------------------|-----------------------------|-------------|
| | | | | | | | | PART NO. 部品番号 | Q' TY 数量 |
| 48 | YQYA00021761 | PANEL | パネ ^ル | 1 | | | | | |
| 48A | YQYA00000547 | * PANEL | * パネ ^ル | 1 | | | | | |
| 48B | YQ4662763 | * CYLINDER | * シリンダ ^ー | 1 | | | | | |
| 48C | YQ4662751 | * PLATE, LOCK | * プレ ^{ート} , ロック | 1 | | | | | |
| 48D | YQYA00005741 | * STOPPER, RUBBER | * ストッパ ^ー , ラバ ^ー | 2 | | | | | |
| 48E | YQXB00005617 | * COVER | * カバ ^ー | 1 | | | | | |
| 48F | YQXB00000935 | * BOLT | * ボ ^{ルト} | 4 | | | | | |
| 49 | YQYA00006753 | BOLT, U | ボ ^{ルト} , U | 1 | | | | | |
| | | | | | | | | | |
| | | | | | | | | | |
| | | | | | | | | | |
| | | | | | | | | | |
| | | | | | | | | | |
| | | | | | | | | | |
| | | | | | | | | | |
| | | | | | | | | | |
| | | | | | | | | | |
| | | | | | | | | | |
| | | | | | | | | | |

MEMO

CONTROLLER (AIR-CONDITIONER)
 コントローラ (エアコンディショナ)

Applicable Model (適用機種): -

Mark (記号): -

Serial No. (適用号機): 70C6-5001-

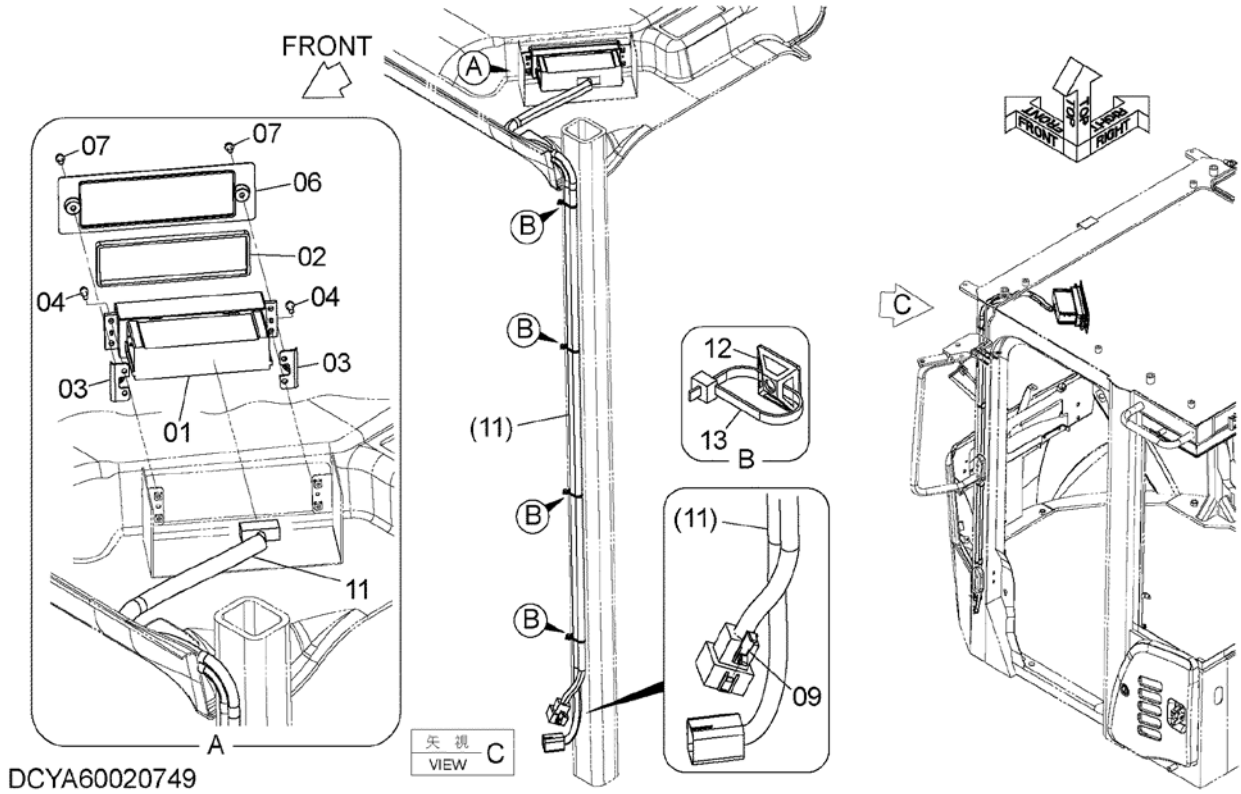

CONTROLLER (AIR-CONDITIONER)
 コントローラ (エアコンディショナ)

Applicable Model (適用機種): -

Mark(記号): -

Serial No. (適用号機): 70C6-5001-

| ITEM 符号 | PART NO. 部品番号 | PART NAME | 部 品 名 | Q' TY 数量 | S. C サービ ス コート | SERIAL NO. 適用号機 | I C A 互 換 性 | REPLACEABLE PART 代 替 部 品 | |
|------------|------------------|-----------------|------------|-------------|-------------------------|--------------------|----------------------|-----------------------------|-------------|
| | | | | | | | | PART NO. 部品番号 | Q' TY 数量 |
| 01 | YQYA00004448 | CONTROLLER | コントローラ | 1 | | | | | |
| 02 | YQYA00021231 | RUBBER, CUSHION | ラバー, クッション | 1 | | | | | |
| 03 | YQYA40003633 | BRACKET | ブラケット | 2 | | | | | |
| 04 | YQJ460516 | SCREW, SEMS | スクリュー, セムス | 4 | | | | | |
| 06 | YQ263G674771 | COVER | カバー | 1 | | | | | |
| 07 | YQJ680512 | SCREW, SEMS | スクリュー, セムス | 2 | | | | | |
| 09 | YQYA00004332 | CLIP | クリップ | 1 | | | | | |
| 11 | YQYA00024391 | HARNESS, WIRE | ハーネス, ワイヤ | 1 | | | | | |
| 12 | YQ4289709 | SUPPORT, AXLE | サポート, アクスル | 4 | | | | | |
| 13 | YQ4605834 | CLIP, BAND | クリップ, バンド | 4 | | | | | |
| | | | | | | | | | |
| | | | | | | | | | |
| | | | | | | | | | |
| | | | | | | | | | |
| | | | | | | | | | |
| | | | | | | | | | |
| | | | | | | | | | |
| | | | | | | | | | |
| | | | | | | | | | |
| | | | | | | | | | |
| | | | | | | | | | |

WASHER TANK ウォッシャタンク

Applicable Model (適用機種): -

Mark (記号): -

Serial No. (適用号機): 70C6-5001-

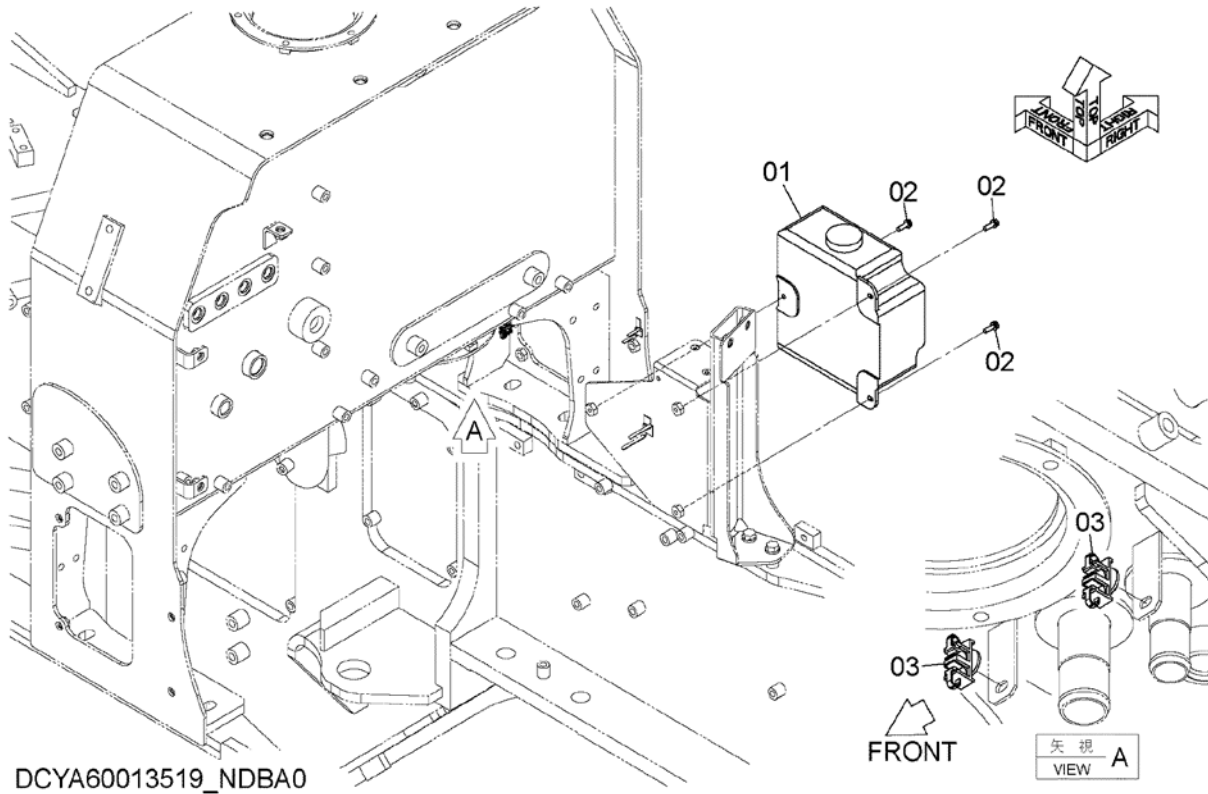

AIR-CONDITIONER (1) エアコンディショナ (1)

Applicable Model (適用機種): -

Mark(記号): -

Serial No. (適用号機): 70C6-5001-

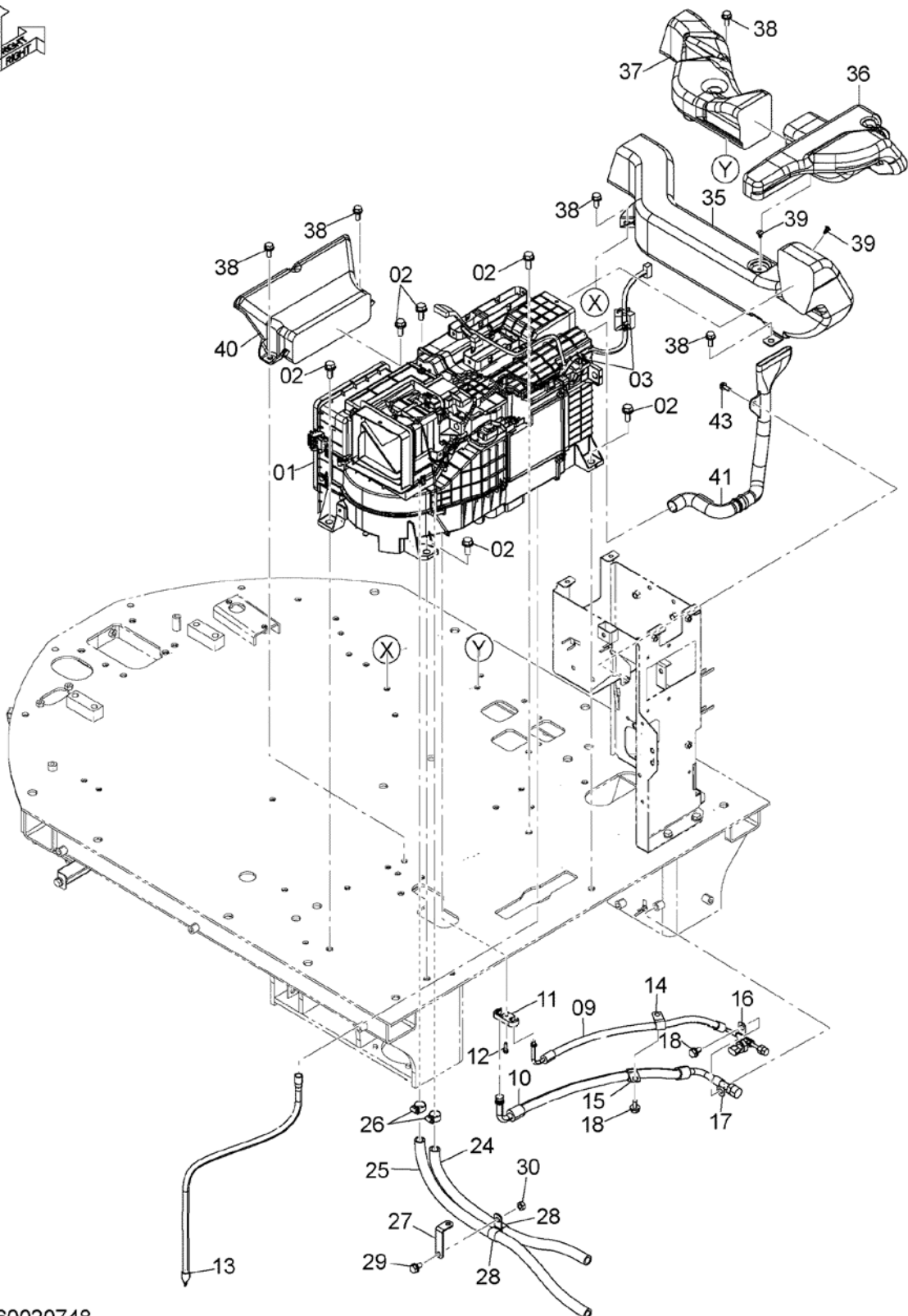

DCYA60020748

AIR-CONDITIONER (1)
 エアコンディショナ (1)

Applicable Model (適用機種): -
 Mark(記号): -
 Serial No. (適用号機): 70C6-5001-

| ITEM 符号 | PART NO. 部品番号 | PART NAME | 部 品 名 | Q'TY 数量 | S. C サービ ス コード | SERIAL NO. 適用号機 | ICA 互 換 性 | REPLACEABLE PART 代 替 部 品 | |
|------------|------------------|--|-------------|------------|-------------------------|--------------------|--------------------|-----------------------------|------------|
| | | | | | | | | PART NO. 部品番号 | Q'TY 数量 |
| 01 | YQ4704922 | UNIT, AIRCON <for details see "AIR-CONDITIONER UNIT"> <詳細は "エアコンディショナユニット" 参照> | ユニット, エアコン | 1 | | | | | |
| 02 | YQJ281230 | BOLT, W/WASHER | ボルト (ワッシャ付) | 6 | D | | | | |
| 03 | YQ4254600 | CLIP, BAND | クリップ, バンド | 2 | | | | | |
| 09 | YQYA00005532 | HOSE, COOLER | ホース, ケーラ | 1 | | | | | |
| 10 | YQYA00005533 | HOSE, COOLER | ホース, ケーラ | 1 | | | | | |
| 11 | YQ2636672211 | CONNECTOR | コネクタ | 1 | | -5120 | Y | YQ4632325 | 1 |
| 11 | YQ4632325 | CONNECTOR | コネクタ | 1 | | 5121- | | | |
| 12 | YQJ900620 | BOLT | ボルト | 1 | | | | | |
| 13 | YQ4281507 | HOSE | ホース | 1 | | | | | |
| 14 | YQ4190253 | CLIP | クリップ | 1 | | | | | |
| 15 | YQ4190277 | CLIP | クリップ | 1 | | | | | |
| 16 | YQ4190276 | CLIP | クリップ | 1 | | | | | |
| 17 | YQ4190275 | CLIP | クリップ | 1 | | | | | |
| 18 | YQJ271020 | BOLT, W/WASHER | ボルト (ワッシャ付) | 2 | D | | | | |
| 24 | YQ4601002 | HOSE, WATER | ホース, ウォータ | 1 | | | | | |
| 25 | YQ4695024 | HOSE, WATER | ホース, ウォータ | 1 | | | | | |
| 26 | YQ4514699 | CLAMP, HOSE | クランプ, ホース | 2 | | | | | |
| 27 | YQ2661242081 | BRACKET | ブラケット | 1 | | | | | |
| 28 | YQ4190277 | CLIP | クリップ | 2 | | | | | |
| 29 | YQJ271020 | BOLT, W/WASHER | ボルト (ワッシャ付) | 1 | D | | | | |
| 30 | YQJ950010 | NUT | ナット | 1 | | | | | |
| 35 | YQYA00005536 | DUCT | ダクト | 1 | | | | | |
| 36 | YQYA00005540 | DUCT | ダクト | 1 | | | | | |
| 37 | YQYA00005541 | DUCT | ダクト | 1 | | | | | |
| 38 | YQJ271025 | BOLT, W/WASHER | ボルト (ワッシャ付) | 5 | D | | | | |
| 39 | YQYA00005552 | CLIP | クリップ | 2 | | | | | |
| 40 | YQYA00005548 | DUCT | ダクト | 1 | | | | | |
| 41 | YQYA40008529 | DUCT | ダクト | 1 | | | | | |
| 43 | YQJ260820 | BOLT, W/WASHER | ボルト (ワッシャ付) | 1 | D | | | | |
| | | | | | | | | | |
| | | | | | | | | | |
| | | | | | | | | | |

AIR-CONDITIONER UNIT エアコンディショナ ユニット

Applicable Model (適用機種): -

Mark (記号): -

Serial No. (適用号機): 70C6-5001-

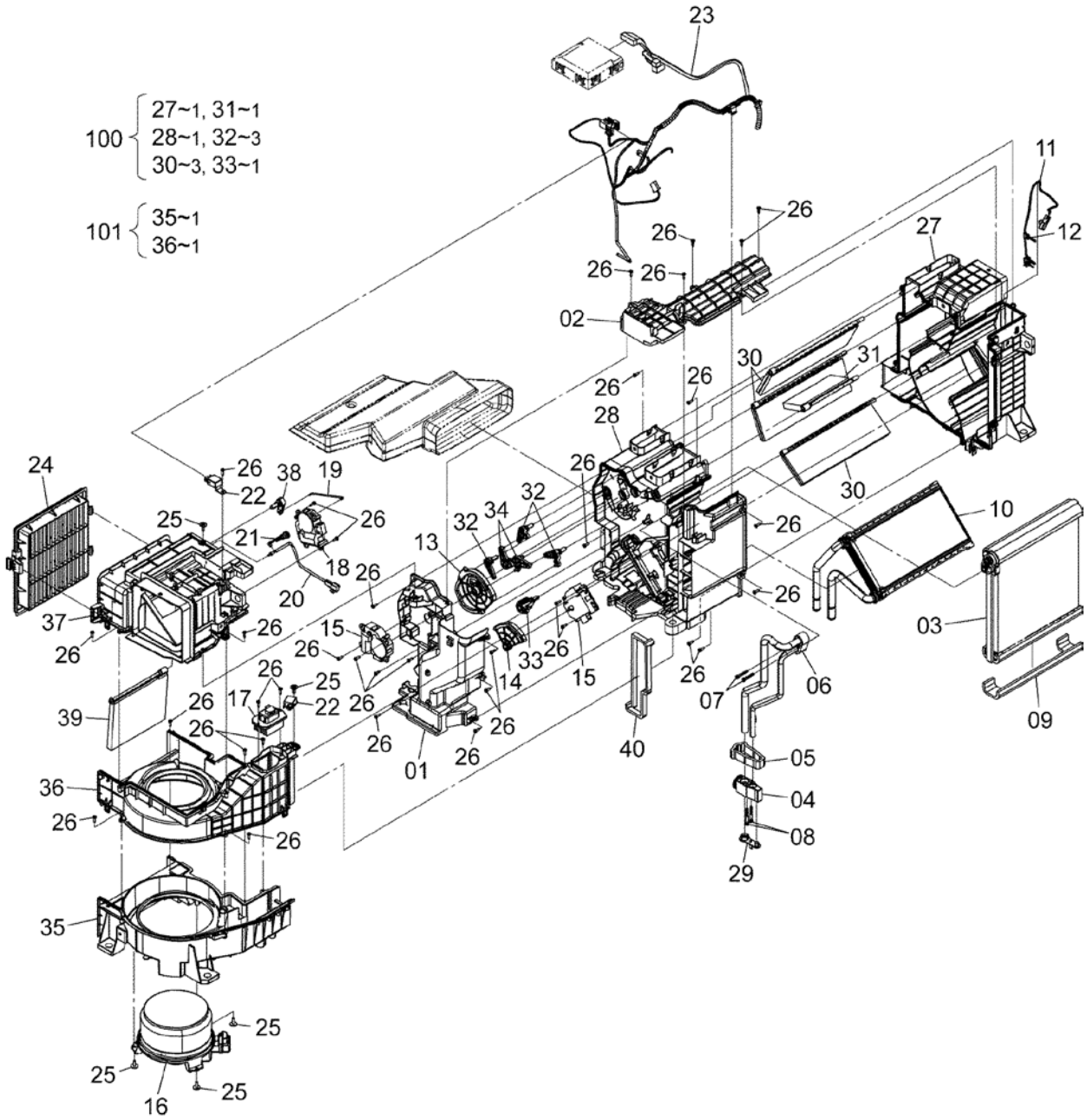

DC4704922A

AIR-CONDITIONER UNIT

エアコンディショナ ユニツト

Applicable Model (適用機種): -

Mark(記号): -

Serial No. (適用号機): 70C6-5001-

| ITEM 符号 | PART NO. 部品番号 | PART NAME | 部 品 名 | Q' TY 数量 | S. C サービ ス コード | SERIAL NO. 適用号機 | ICA 互 換 性 | REPLACEABLE PART 代 替 部 品 | |
|------------|------------------|------------------|-----------------|-------------|-------------------------|--------------------|--------------------|-----------------------------|-------------|
| | | | | | | | | PART NO. 部品番号 | Q' TY 数量 |
| | YQ4704922 | UNIT, AIRCON | ユニツト, エアコン | 1 | | | | | |
| 01 | YQXB00001042 | * CASE | * ケース | 1 | | | | | |
| 02 | YQXB00001043 | * PLATE | * フレート | 1 | | | | | |
| 03 | YQXB00001044 | * EVAPORATOR | * エハ°ホ°レータ- | 1 | | | | | |
| 04 | YQXB00001045 | * VALVE | * バ°ルフ° | 1 | | | | | |
| 05 | YQXB00001046 | * PACKING | * ハ°ッキン | 1 | | | | | |
| 06 | YQXB00001047 | * TUBE | * チューフ° | 1 | | | | | |
| 07 | YQXB00001048 | * BOLT | * ボ°ルト | 2 | | | | | |
| 08 | YQXB00001049 | * BOLT | * ボ°ルト | 2 | | | | | |
| 09 | YQXB00001050 | * PACKING | * ハ°ッキン | 1 | | | | | |
| 10 | YQXB00001051 | * CORE | * コア | 1 | | | | | |
| 11 | YQXB00001052 | * SENSOR, THERMO | * センサ, サ-モ | 1 | | | | | |
| 12 | YQXB00001053 | * CLAMP | * クランプ° | 1 | | | | | |
| 13 | YQXB00001054 | * PLATE | * フレート | 1 | | | | | |
| 14 | YQXB00001055 | * PLATE | * フレート | 1 | | | | | |
| 15 | YQXB00001056 | * MOTOR | * モ-タ | 2 | | | | | |
| 16 | YQXB00001057 | * MOTOR | * モ-タ | 1 | | | | | |
| 17 | YQXB00001058 | * TRANSISTOR | * トランジ°スタ | 1 | | | | | |
| 18 | YQXB00001059 | * MOTOR | * モ-タ | 1 | | | | | |
| 19 | YQXB00001060 | * SHAFT | * シャフト | 1 | | | | | |
| 20 | YQXB00001061 | * SENSOR, THERMO | * センサ, サ-モ | 1 | | | | | |
| 21 | YQXB00001062 | * BRACKET | * ブ°ラケット | 1 | | | | | |
| 22 | YQXB00001063 | * RELAY | * リレー | 2 | | | | | |
| 23 | YQXB00001064 | * HARNESS, WIRE | * ハ-ネス, ワイヤ | 1 | | | | | |
| 24 | YQYA00001490 | * FILTER | * フィルタ | 1 | | | | | |
| 25 | YQXB00001065 | * SCREW, TAPPING | * スクリユ, タツビ°ンク° | 5 | | | | | |
| 26 | YQ4382883 | * SCREW, TAPPING | * スクリユ, タツビ°ンク° | 35 | | | | | |
| 27 | ++++++ | * CASE | * ケース | 1 | D K1 | | | | |
| 28 | ++++++ | * CASE | * ケース | 1 | D K1 | | | | |
| 29 | YQXB00001068 | * PLUG | * プ°ラク° | 1 | | | | | |
| 30 | YQXB00001069 | * DOOR | * ド°ア | 3 | K1 | | | | |
| 31 | YQXB00001070 | * DOOR | * ド°ア | 1 | K1 | | | | |
| 32 | YQXB00001071 | * LEVER | * レハ°- | 3 | K1 | | | | |
| 33 | YQXB00001072 | * LEVER | * レハ°- | 1 | K1 | | | | |
| 34 | YQXB00001073 | * LEVER | * レハ°- | 2 | | | | | |
| 35 | ++++++ | * CASE | * ケース | 1 | D K2 | | | | |
| 36 | ++++++ | * CASE | * ケース | 1 | D K2 | | | | |
| 37 | YQXB00001076 | * CASE | * ケース | 1 | | | | | |
| 38 | YQXB00001077 | * LEVER | * レハ°- | 1 | | | | | |
| 39 | YQXB00001078 | * DOOR | * ド°ア | 1 | | | | | |
| 40 | YQXB00001079 | * PACKING | * ハ°ッキン | 1 | | | | | |
| 100 | YQYA00002304 | CASE | ケース | 1 | K1 | | | | |
| 101 | YQYA00002305 | CASE | ケース | 1 | K2 | | | | |

AIR-CONDITIONER (2)

エアコンディショナ (2)

Applicable Model (適用機種): -

Mark(記号): -

Serial No. (適用号機): 70C6-5001-

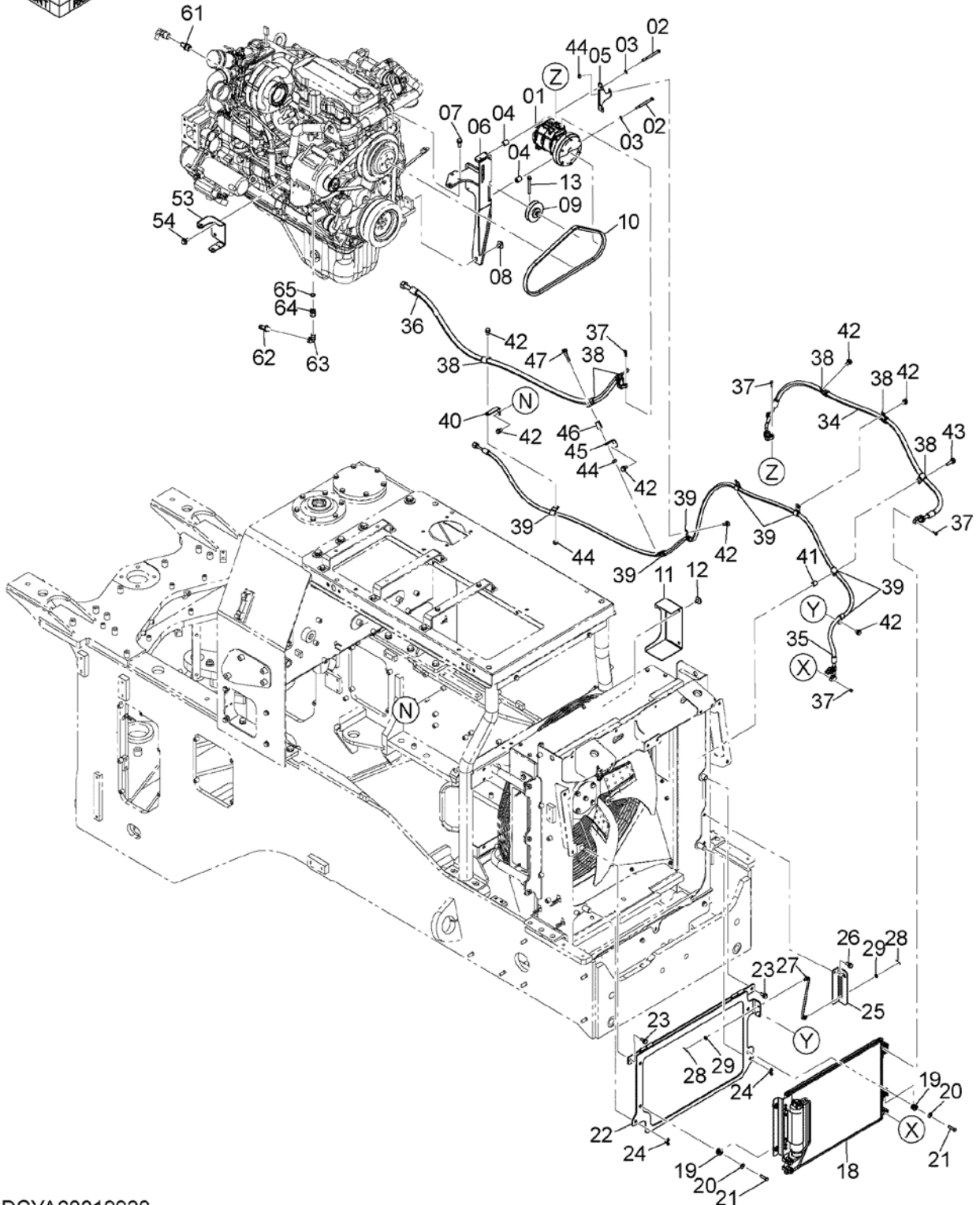

DCYA60019928

AIR-CONDITIONER (2)
 エアコンディショナ (2)

Applicable Model (適用機種): -
 Mark(記号): -
 Serial No. (適用号機): 70C6-5001-

| ITEM 符号 | PART NO. 部品番号 | PART NAME | 部 品 名 | Q' TY 数量 | S. C サービ ス コート | SERIAL NO. 適用号機 | ICA 互 換 性 | REPLACEABLE PART 代 替 部 品 | |
|------------|------------------|---|--------------|-------------|-------------------------|--------------------|--------------------|-----------------------------|-------------|
| | | | | | | | | PART NO. 部品番号 | Q' TY 数量 |
| 01 | YQYA00003888 | COMPRESSOR | コンプレッサ | 1 | | | | | |
| 02 | YQ0110608100 | BOLT | ボルト | 4 | | | | | |
| 03 | YQA590108 | WASHER, PLANE | ワッシャ, フレーン | 4 | | | | | |
| 04 | YQYA00017022 | COLLAR | カラー | 4 | | | | | |
| 05 | YQYA00017019 | BRACKET | ブラケット | 1 | | | | | |
| 06 | YQYA40011025 | BRACKET | ブラケット | 1 | | | | | |
| 07 | YQJ271030 | BOLT, W/WASHER | ボルト (ワッシャ付) | 3 | D | | | | |
| 08 | YQJ281025 | BOLT, W/WASHER | ボルト (ワッシャ付) | 1 | D | | | | |
| 09 | YQYA00023056 | PULLEY | プーリ | 1 | | | | | |
| 10 | YQ263F672001 | BELT, V | ベルト, V | 1 | | | | | |
| 11 | YQYA00016596 | COVER | カバー | 1 | | | | | |
| 12 | YQJ281020 | BOLT, W/WASHER | ボルト (ワッシャ付) | 2 | D | | | | |
| 13 | YQ4432739 | BOLT | ボルト | 1 | | | | | |
| 18 | YQYA00003889 | CONDENSER | コンデンス | 1 | | | | | |
| | | "<<for details see ""CONDENSER UNIT"">" | | | | | | | |
| | | "<<詳細は ""コンデンスユニット"" 参照>" | | | | | | | |
| 19 | YQ4618721 | BUSHING, RUBBER | ブッシング, ラバー | 4 | | | | | |
| 19A | YQ4618720 | * BUSHING, RUBBER | * ブッシング, ラバー | 1 | | | | | |
| 19B | YQ4618719 | * SPACER | * スペース | 1 | | | | | |
| 20 | YQ2147122311 | WASHER | ワッシャ | 4 | | | | | |
| 21 | YQJ900835 | BOLT | ボルト | 4 | | | | | |
| 22 | YQYA40010974 | BRACKET | ブラケット | 1 | | | | | |
| 23 | YQJ271045 | BOLT, W/WASHER | ボルト (ワッシャ付) | 2 | D | | | | |
| 24 | YQM570010 | NUT, WING | ナット, ウイング | 2 | | | | | |
| 25 | YQYA00017020 | BRACKET | ブラケット | 1 | | | | | |
| 26 | YQJ271025 | BOLT, W/WASHER | ボルト (ワッシャ付) | 2 | D | | | | |
| 27 | YQ263G210151 | ROD | ロッド | 1 | | | | | |
| 28 | YQ2606742081 | PIN, LOCK | ピン, ロック | 2 | | | | | |
| 29 | YQA590108 | WASHER, PLANE | ワッシャ, フレーン | 2 | | | | | |
| 34 | YQYA00020561 | HOSE, COOLER | ホース, ケーラ | 1 | | | | | |
| 35 | YQYA00025753 | HOSE, COOLER | ホース, ケーラ | 1 | | | | | |
| 36 | YQYA00025754 | HOSE, COOLER | ホース, ケーラ | 1 | | | | | |
| 37 | YQJ260625 | BOLT, W/WASHER | ボルト (ワッシャ付) | 4 | D | | | | |
| 38 | YQ4190274 | CLIP | クリップ | 6 | | | | | |
| 39 | YQ4190253 | CLIP | クリップ | 7 | | | | | |
| 40 | YQ263F242711 | BRACKET | ブラケット | 1 | | | | | |
| 41 | YQ2655542141 | COLLAR | カラー | 1 | | | | | |
| 42 | YQJ271020 | BOLT, W/WASHER | ボルト (ワッシャ付) | 7 | D | | | | |
| 43 | YQJ271040 | BOLT, W/WASHER | ボルト (ワッシャ付) | 1 | D | | | | |
| 44 | YQJ950010 | NUT | ナット | 3 | | | | | |
| 45 | YQ263J222181 | BRACKET | ブラケット | 1 | | | | | |
| 46 | YQ2675675841 | COLLAR | カラー | 1 | | | | | |
| 47 | YQJ271050 | BOLT, W/WASHER | ボルト (ワッシャ付) | 1 | D | | | | |
| 53 | YQYA40010973 | BRACKET | ブラケット | 1 | | | | | |
| 54 | YQJ271225 | BOLT, W/WASHER | ボルト (ワッシャ付) | 2 | D | | | | |

AIR-CONDITIONER (2)
 エアコンディショナ (2)

Applicable Model (適用機種): -
 Mark(記号): -
 Serial No. (適用号機): 70C6-5001-

| ITEM 符号 | PART NO. 部品番号 | PART NAME | 部 品 名 | Q' TY 数量 | S. C サービ ス コード | SERIAL NO. 適用号機 | ICA 互 換 性 | REPLACEABLE PART 代 替 部 品 | |
|------------|------------------|-----------|---------|-------------|-------------------------|--------------------|--------------------|-----------------------------|-------------|
| | | | | | | | | PART NO. 部品番号 | Q' TY 数量 |
| 61 | YQYA00020862 | ADAPTER | アダプタ | 1 | Z | | | | |
| 62 | YQ2642673471 | FITTING | フィッティング | 1 | | | | | |
| 63 | YQ0401200303 | ELBOW | エルボ | 1 | | | | | |
| 64 | YQ4366106 | ADAPTER | アダプタ | 1 | | | | | |
| 65 | YQYA00017021 | RING, O | リング, O | 1 | | | | | |
| | | | | | | | | | |
| | | | | | | | | | |
| | | | | | | | | | |
| | | | | | | | | | |
| | | | | | | | | | |
| | | | | | | | | | |
| | | | | | | | | | |
| | | | | | | | | | |
| | | | | | | | | | |
| | | | | | | | | | |
| | | | | | | | | | |
| | | | | | | | | | |
| | | | | | | | | | |

MEMO

CONDENSER UNIT コンデンサユニット

Applicable Model (適用機種): -

Mark(記号): -

Serial No. (適用号機): 70C6-5001-

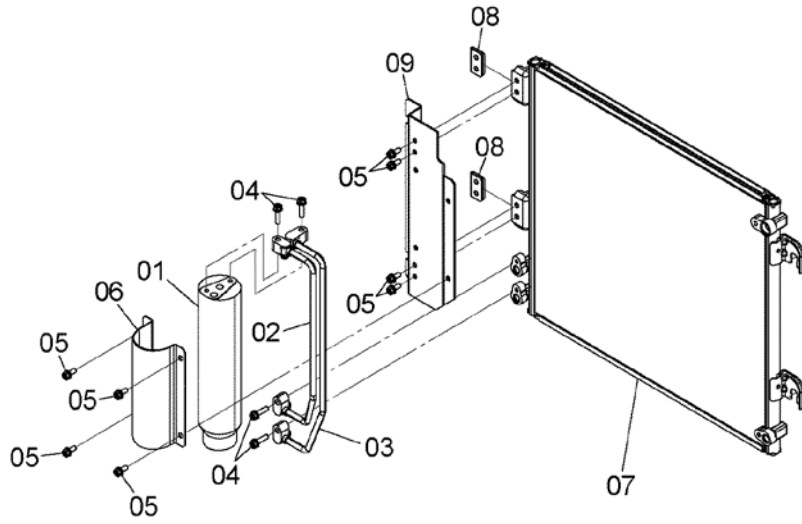

DCYA00003889

CONDENSER UNIT
 コンデンサユニット

Applicable Model (適用機種): -

Mark(記号): -

Serial No. (適用号機): 70C6-5001-

| ITEM 符号 | PART NO. 部品番号 | PART NAME | 部 品 名 | Q' TY 数量 | S. C サービ ス コート | SERIAL NO. 適用号機 | ICA 互 換 性 | REPLACEABLE PART 代 替 部 品 | |
|------------|------------------|----------------|-------------|-------------|-------------------------|--------------------|--------------------|-----------------------------|-------------|
| | | | | | | | | PART NO. 部品番号 | Q' TY 数量 |
| | YQYA00003889 | CONDENSER | コンデンサ | 1 | | | | | |
| 01 | YQ4333943 | * TANK, LIQUID | * タンク, リキッド | 1 | | | | | |
| 02 | YQXB00001031 | * TUBE | * チューブ | 1 | | | | | |
| 03 | YQXB00001032 | * TUBE | * チューブ | 1 | | | | | |
| 04 | YQXB00001033 | * BOLT | * ボルト | 4 | | | | | |
| 05 | YQXB00001034 | * BOLT | * ボルト | 8 | | | | | |
| 06 | YQXB00001035 | * HOLDER | * ホルダー | 1 | | | | | |
| 07 | YQYA00044673 | * CORE | * コア | 1 | | | | | |
| 08 | YQXB00001037 | * BRACKET | * ブラケット | 2 | | | | | |
| 09 | YQXB00001038 | * BRACKET | * ブラケット | 1 | | | | | |
| | | | | | | | | | |
| | | | | | | | | | |
| | | | | | | | | | |
| | | | | | | | | | |
| | | | | | | | | | |
| | | | | | | | | | |
| | | | | | | | | | |
| | | | | | | | | | |
| | | | | | | | | | |
| | | | | | | | | | |
| | | | | | | | | | |

AIR-CONDITIONER PARTS

エアコンディショナ用品

Applicable Model (適用機種): -

Mark (記号): -

Serial No. (適用号機): 70C6-5001-

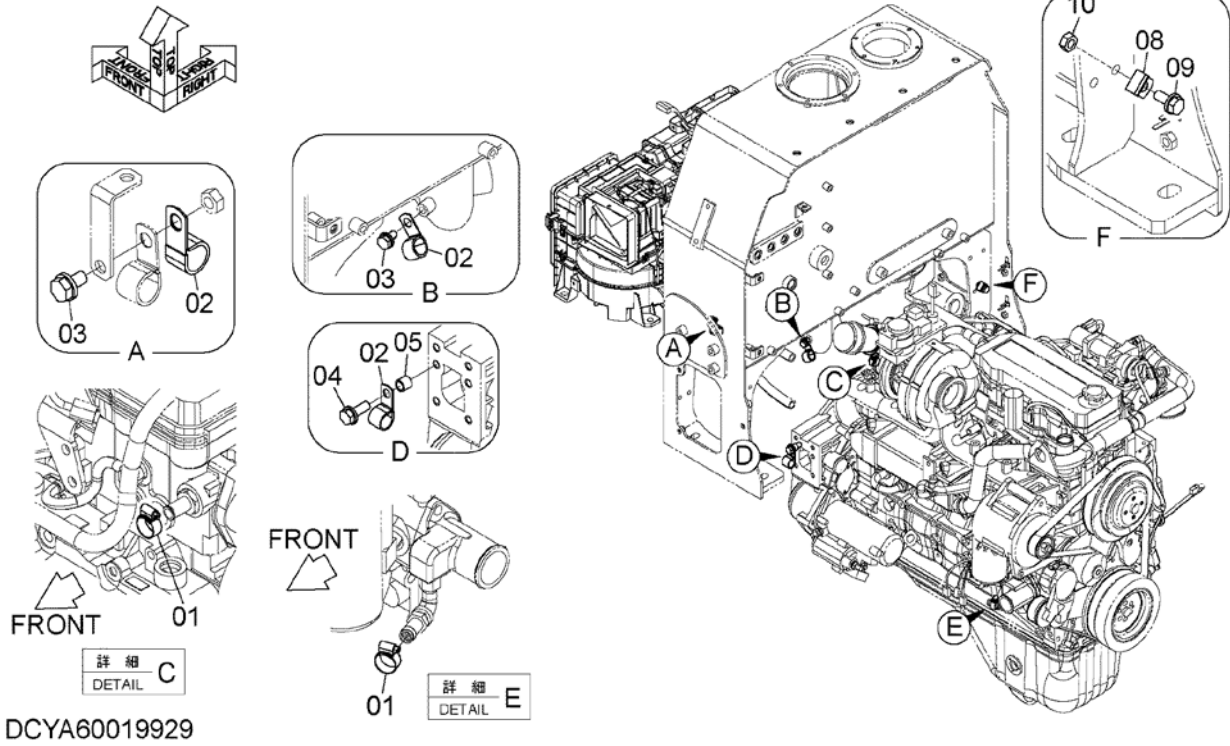

AIR-CONDITIONER PARTS
 エアコンディショナ用品

Applicable Model (適用機種): -

Mark(記号): -

Serial No. (適用号機): 70C6-5001-

| ITEM 符号 | PART NO. 部品番号 | PART NAME | 部 品 名 | Q' TY 数量 | S. C サービ ス コート | SERIAL NO. 適用号機 | ICA 互 換 性 | REPLACEABLE PART 代 替 部 品 | |
|------------|------------------|----------------|-------------|-------------|-------------------------|--------------------|--------------------|-----------------------------|-------------|
| | | | | | | | | PART NO. 部品番号 | Q' TY 数量 |
| 01 | YQ4514699 | CLAMP, HOSE | クランプ, ホース | 2 | | | | | |
| 02 | YQ4190277 | CLIP | クリップ | 3 | | | | | |
| 03 | YQJ271020 | BOLT, W/WASHER | ボルト (ワッシャ付) | 2 | D | | | | |
| 04 | YQJ271235 | BOLT, W/WASHER | ボルト (ワッシャ付) | 1 | D | | | | |
| 05 | YQ2670242341 | SPACER | スペーサ | 1 | | | | | |
| 08 | YQ4205358 | CLIP | クリップ | 1 | | | | | |
| 09 | YQJ271025 | BOLT, W/WASHER | ボルト (ワッシャ付) | 1 | D | | | | |
| 10 | YQJ950010 | NUT | ナット | 1 | | | | | |
| | | | | | | | | | |
| | | | | | | | | | |
| | | | | | | | | | |
| | | | | | | | | | |
| | | | | | | | | | |
| | | | | | | | | | |
| | | | | | | | | | |
| | | | | | | | | | |
| | | | | | | | | | |
| | | | | | | | | | |
| | | | | | | | | | |

ELECTRIC PARTS (FRONT)
 電気部品 (フロント)

Applicable Model (適用機種): -
 Mark (記号): -
 Serial No. (適用号機): 70C6-5001-

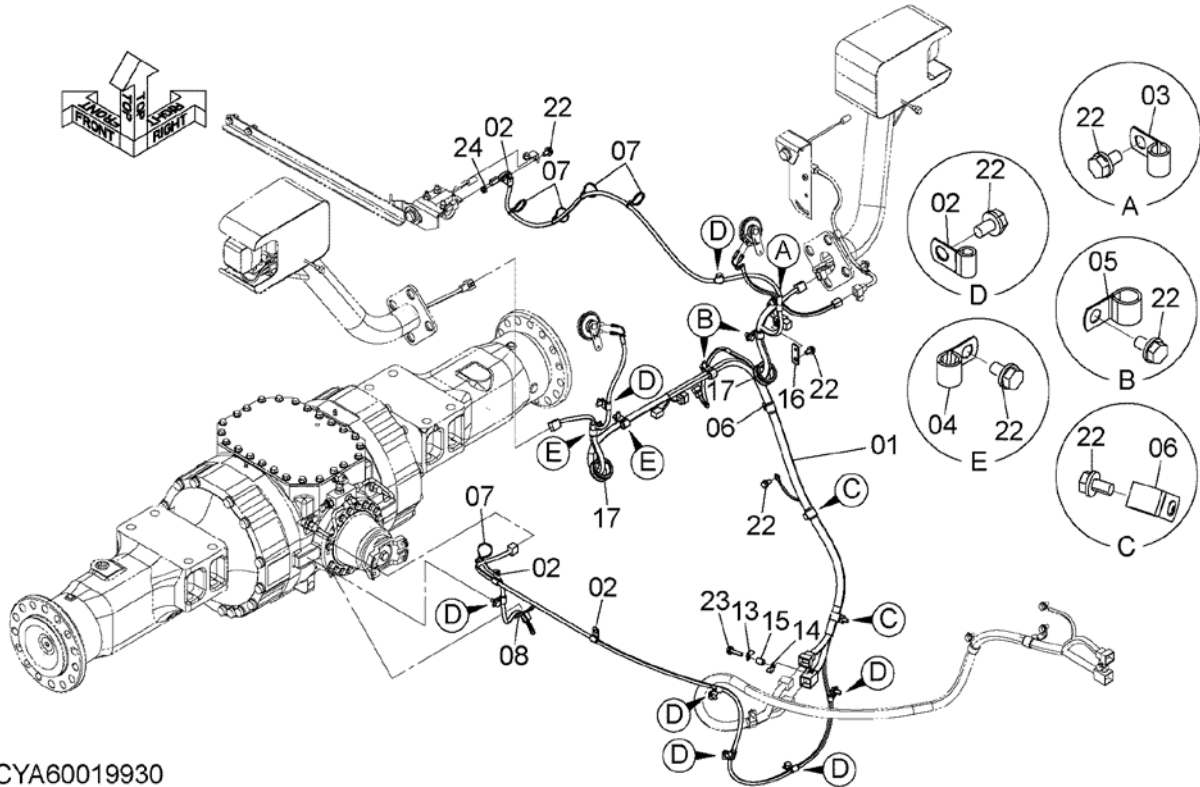

DCYA60019930

ELECTRIC PARTS (FRONT)

電気部品 (フロント)

Applicable Model (適用機種): -

Mark(記号): -

Serial No. (適用号機): 70C6-5001-

| ITEM 符号 | PART NO. 部品番号 | PART NAME | 部 品 名 | Q' TY 数量 | S. C サービ ス コート | SERIAL NO. 適用号機 | I C A 互 換 性 | REPLACEABLE PART 代 替 部 品 | |
|------------|------------------|-----------------|-------------|-------------|-------------------------|--------------------|----------------------|-----------------------------|-------------|
| | | | | | | | | PART NO. 部品番号 | Q' TY 数量 |
| 01 | YQYA00024375 | HARNESS, WIRE | ハーネス, ワイヤ | 1 | | | | | |
| 02 | YQ4190261 | CLIP | クリップ | 10 | | | | | |
| 03 | YQ4190275 | CLIP | クリップ | 1 | | | | | |
| 04 | YQ4190253 | CLIP | クリップ | 2 | | | | | |
| 05 | YQ4190262 | CLIP | クリップ | 2 | | | | | |
| 06 | YQ4190277 | CLIP | クリップ | 3 | | | | | |
| 07 | YQ4441695 | CLIP, BAND | クリップ, バンド | 5 | | | | | |
| 08 | YQ0491311200 | CLIP, BAND | クリップ, バンド | 1 | | | | | |
| 13 | YQ4257159 | BRACKET | ブラケット | 1 | | | | | |
| 14 | YQ4418301 | BRACKET | ブラケット | 1 | | | | | |
| 15 | YQ263G212301 | TUBE | チューブ | 1 | | | | | |
| 16 | YQYA00006008 | PLATE | プレート | 1 | | | | | |
| 17 | YQ4641124 | BUSHING, RUBBER | ブッシング, ラバー | 2 | | | | | |
| 22 | YQJ271020 | BOLT, W/WASHER | ボルト (ワッシャ付) | 17 | D | | | | |
| 23 | YQJ271040 | BOLT, W/WASHER | ボルト (ワッシャ付) | 1 | D | | | | |
| 24 | YQJ950010 | NUT | ナット | 1 | | | | | |
| | | | | | | | | | |
| | | | | | | | | | |
| | | | | | | | | | |
| | | | | | | | | | |
| | | | | | | | | | |
| | | | | | | | | | |
| | | | | | | | | | |
| | | | | | | | | | |

BUCKET AUTO LEVELER バケットオートレベラ

Applicable Model (適用機種): -

Mark (記号): -

Serial No. (適用号機): 70C6-5001-

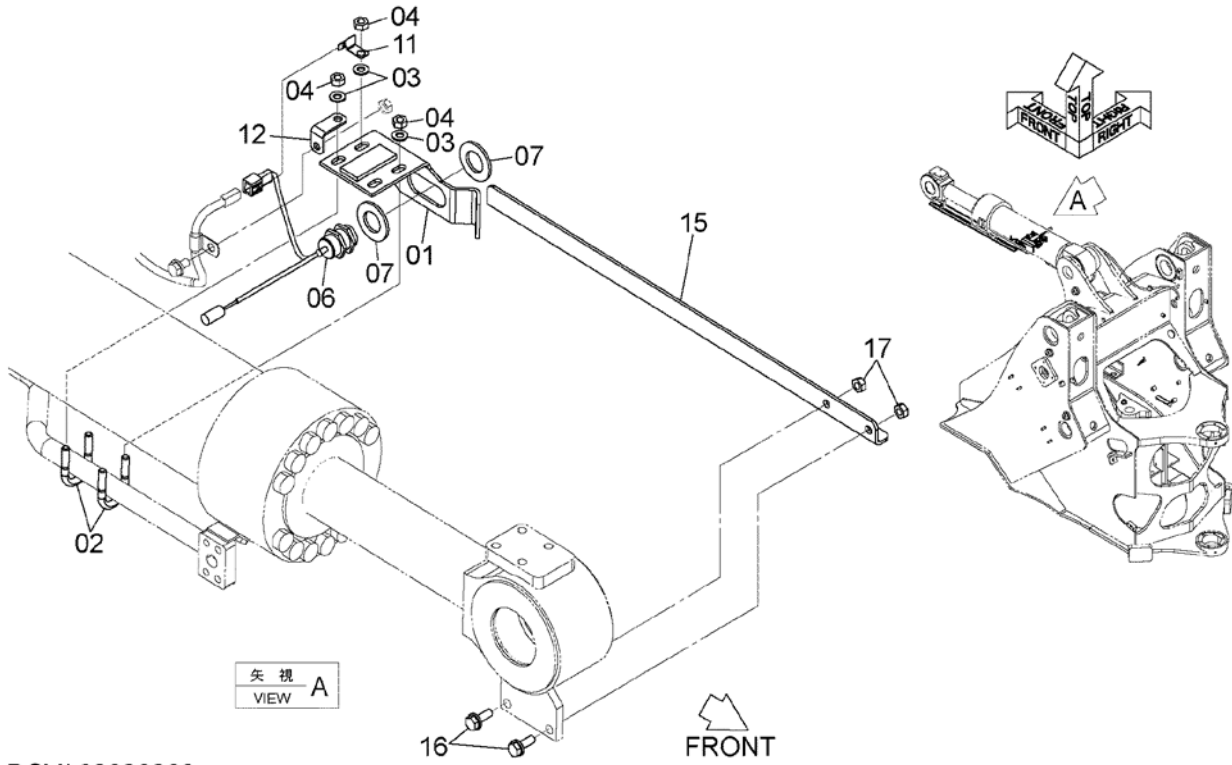

DCYA60020283

BUCKET AUTO LEVELER
バケットオートレベラ

Applicable Model (適用機種): -
Mark(記号): -
Serial No. (適用号機): 70C6-5001-

| ITEM 符号 | PART NO. 部品番号 | PART NAME | 部 品 名 | Q' TY 数量 | S. C サービ ス コート | SERIAL NO. 適用号機 | I CA 互 換 性 | REPLACEABLE PART 代 替 部 品 | |
|------------|------------------|----------------|------------------|-------------|-------------------------|--------------------|---------------------|-----------------------------|-------------|
| | | | | | | | | PART NO. 部品番号 | Q' TY 数量 |
| 01 | YQ263G240201 | BRACKET | ブ ラケツト | 1 | | | | | |
| 02 | YQ2661912121 | BOLT, U | ボ ルト, U | 2 | | | | | |
| 03 | YQA590110 | WASHER, PLANE | ワ ッ シ ャ, フ レ ー ン | 4 | | | | | |
| 04 | YQJ950010 | NUT | ナ ッ ト | 4 | | | | | |
| 06 | YQ4637651 | SWITCH | ス イ ッ チ | 1 | | | | | |
| 07 | YQA590130 | WASHER, PLANE | ワ ッ シ ャ, フ レ ー ン | 2 | | | | | |
| 11 | YQ4257159 | BRACKET | ブ ラケツト | 1 | | | | | |
| 12 | YQ263J222181 | BRACKET | ブ ラケツト | 1 | | | | | |
| 15 | YQ263E242671 | BRACKET | ブ ラケツト | 1 | | | | | |
| 16 | YQJ271030 | BOLT, W/WASHER | ボ ルト (ワ ッ シ ャ 付) | 2 | D | | | | |
| 17 | YQJ950010 | NUT | ナ ッ ト | 2 | | | | | |
| | | | | | | | | | |
| | | | | | | | | | |
| | | | | | | | | | |
| | | | | | | | | | |
| | | | | | | | | | |
| | | | | | | | | | |
| | | | | | | | | | |
| | | | | | | | | | |
| | | | | | | | | | |
| | | | | | | | | | |

LIFT ARM AUTO LEVELER SYSTEM

リフトアームオートレベラシステム

Applicable Model (適用機種): -

Mark(記号): -

Serial No. (適用号機): 70C6-5001-

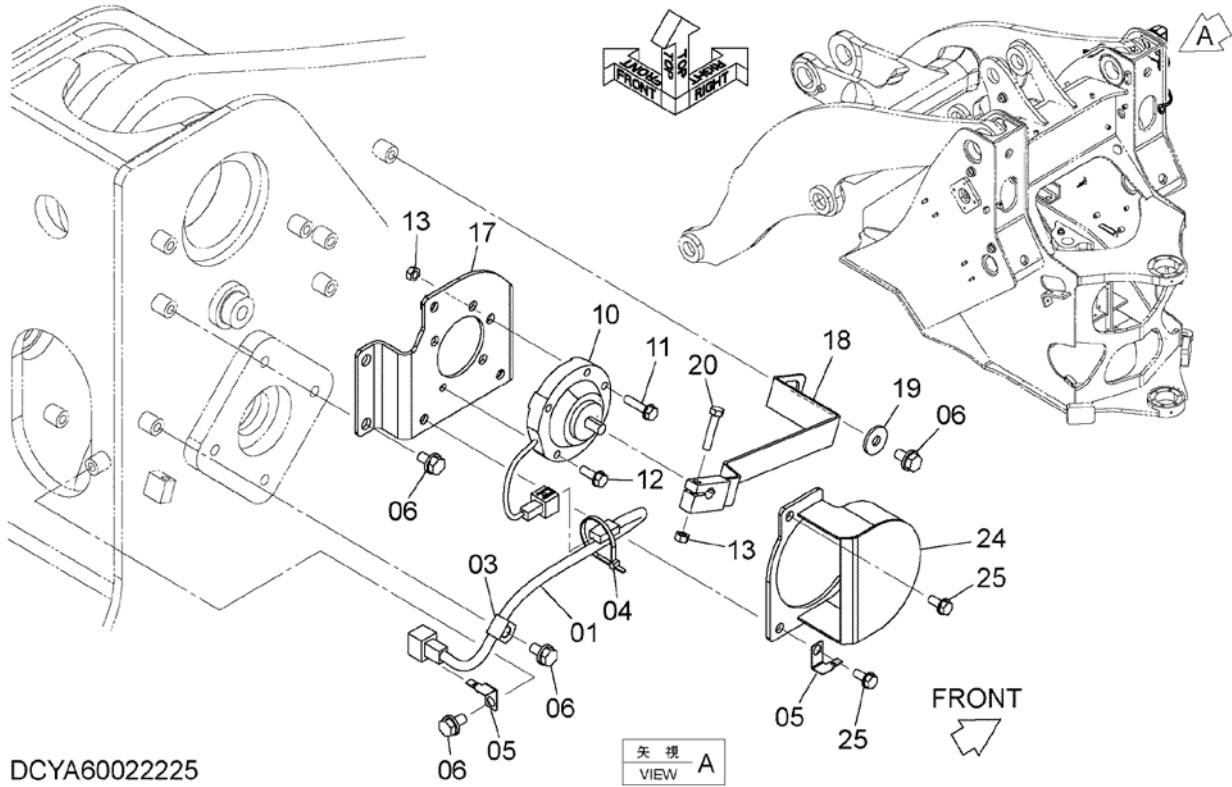

LIFT ARM AUTO LEVELER SYSTEM
リフトアームオートレベラシステム

Applicable Model (適用機種): -

Mark(記号): -

Serial No. (適用号機): 70C6-5001-

| ITEM 符号 | PART NO. 部品番号 | PART NAME | 部 品 名 | Q' TY 数量 | S. C サービ ス コード | SERIAL NO. 適用号機 | I CA 互 換 性 | REPLACEABLE PART 代 替 部 品 | |
|------------|------------------|----------------|-------------|-------------|-------------------------|--------------------|---------------------|-----------------------------|-------------|
| | | | | | | | | PART NO. 部品番号 | Q' TY 数量 |
| 01 | YQYA00026942 | HARNESS, WIRE | ハーネス, ワイヤ | 1 | | | | | |
| 03 | YQ263G243241 | CLAMP | クランプ | 1 | | | | | |
| 04 | YQ0491311200 | CLIP, BAND | クリップ, バンド | 1 | | | | | |
| 05 | YQ4257159 | BRACKET | ブラケット | 2 | | | | | |
| 06 | YQJ271020 | BOLT, W/WASHER | ボルト (ワッシャ付) | 6 | D | | | | |
| 10 | YQ4476333 | SENSOR, ANGLE | センサ, アンゲル | 1 | | | | | |
| 11 | YQJ260835 | BOLT, W/WASHER | ボルト (ワッシャ付) | 4 | D | | | | |
| 12 | YQJ260825 | BOLT, W/WASHER | ボルト (ワッシャ付) | 1 | D | | | | |
| 13 | YQJ950008 | NUT | ナット | 5 | | | | | |
| 17 | YQ263G240293 | BRACKET | ブラケット | 1 | | | | | |
| 18 | YQ263F242301 | LEVER | レバー | 1 | | | | | |
| 19 | YQJ217083 | WASHER | ワッシャ | 1 | | | | | |
| 20 | YQJ900840 | BOLT | ボルト | 1 | | | | | |
| 24 | YQ263G240303 | COVER | カバー | 1 | | | | | |
| 25 | YQJ260820 | BOLT, W/WASHER | ボルト (ワッシャ付) | 3 | D | | | | |
| | | | | | | | | | |
| | | | | | | | | | |
| | | | | | | | | | |
| | | | | | | | | | |
| | | | | | | | | | |
| | | | | | | | | | |
| | | | | | | | | | |
| | | | | | | | | | |
| | | | | | | | | | |

HONE ホーン

Applicable Model (適用機種): -

Mark(記号): -

Serial No. (適用号機): 70C6-5001-

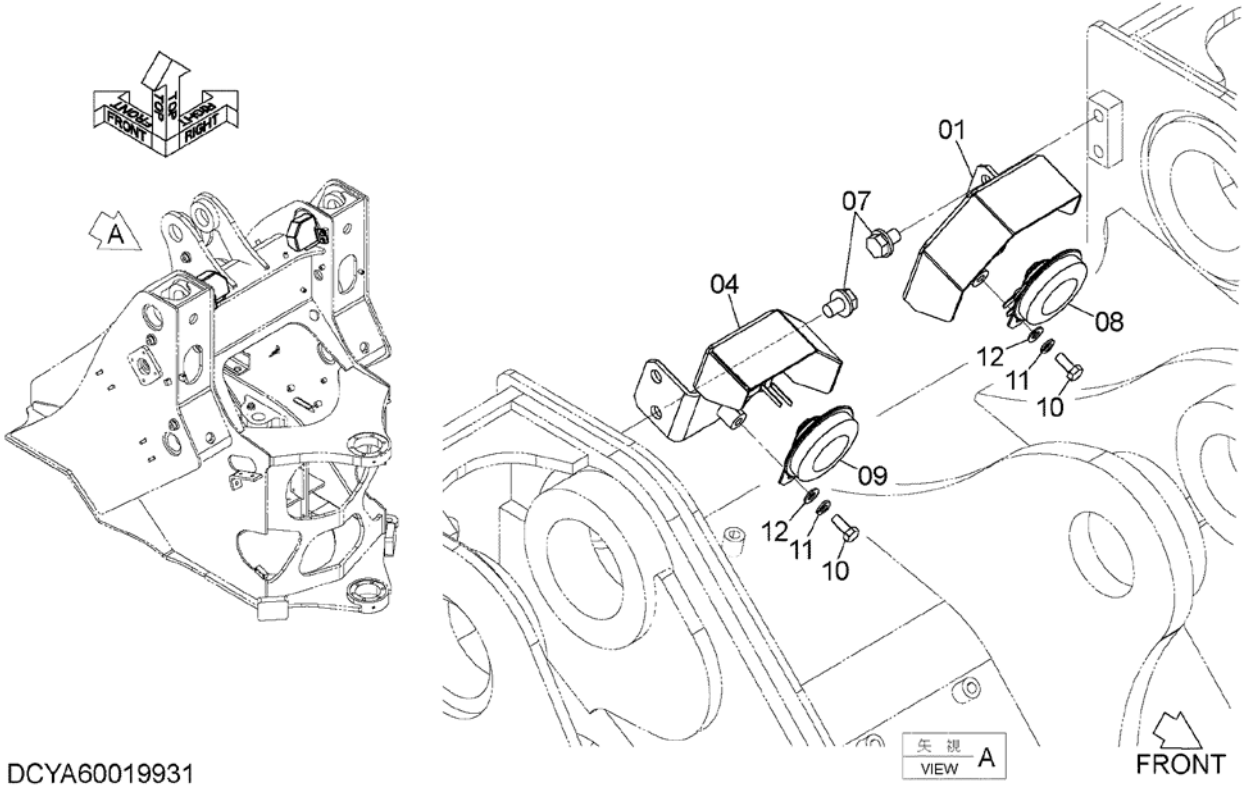

DCYA60019931

HONE
ホーン

Applicable Model (適用機種): -

Mark(記号): -

Serial No. (適用号機): 70C6-5001-

| ITEM 符号 | PART NO. 部品番号 | PART NAME | 部 品 名 | Q' TY 数量 | S. C サービ ス コード | SERIAL NO. 適用号機 | I CA 互 換 性 | REPLACEABLE PART 代 替 部 品 | |
|------------|------------------|----------------|--------------------|-------------|-------------------------|--------------------|---------------------|-----------------------------|-------------|
| | | | | | | | | PART NO. 部品番号 | Q' TY 数量 |
| 01 | YQYA40017156 | BRACKET | ブ ラケ ッ ト | 1 | | | | | |
| 04 | YQYA40017157 | BRACKET | ブ ラケ ッ ト | 1 | | | | | |
| 07 | YQJ271220 | BOLT, W/WASHER | ボ ル ト (ワ ッ シ ャ 付) | 4 | D | | | | |
| 08 | YQYA00004507 | HORN | ホ ー ン | 1 | | | | | |
| 09 | YQYA00004508 | HORN | ホ ー ン | 1 | | | | | |
| 10 | YQJ900820 | BOLT | ボ ル ト | 2 | | | | | |
| 11 | YQA590908 | WASHER, SPRING | ワ ッ シ ャ, ス プ リ ン グ | 2 | | | | | |
| 12 | YQA590108 | WASHER, PLANE | ワ ッ シ ャ, フ レ ー ン | 2 | | | | | |
| | | | | | | | | | |
| | | | | | | | | | |
| | | | | | | | | | |
| | | | | | | | | | |
| | | | | | | | | | |
| | | | | | | | | | |
| | | | | | | | | | |
| | | | | | | | | | |
| | | | | | | | | | |
| | | | | | | | | | |
| | | | | | | | | | |
| | | | | | | | | | |

HEAD LIGHT 前照灯

Applicable Model (適用機種): -

Mark(記号): -

Serial No. (適用号機): 70C6-5001-

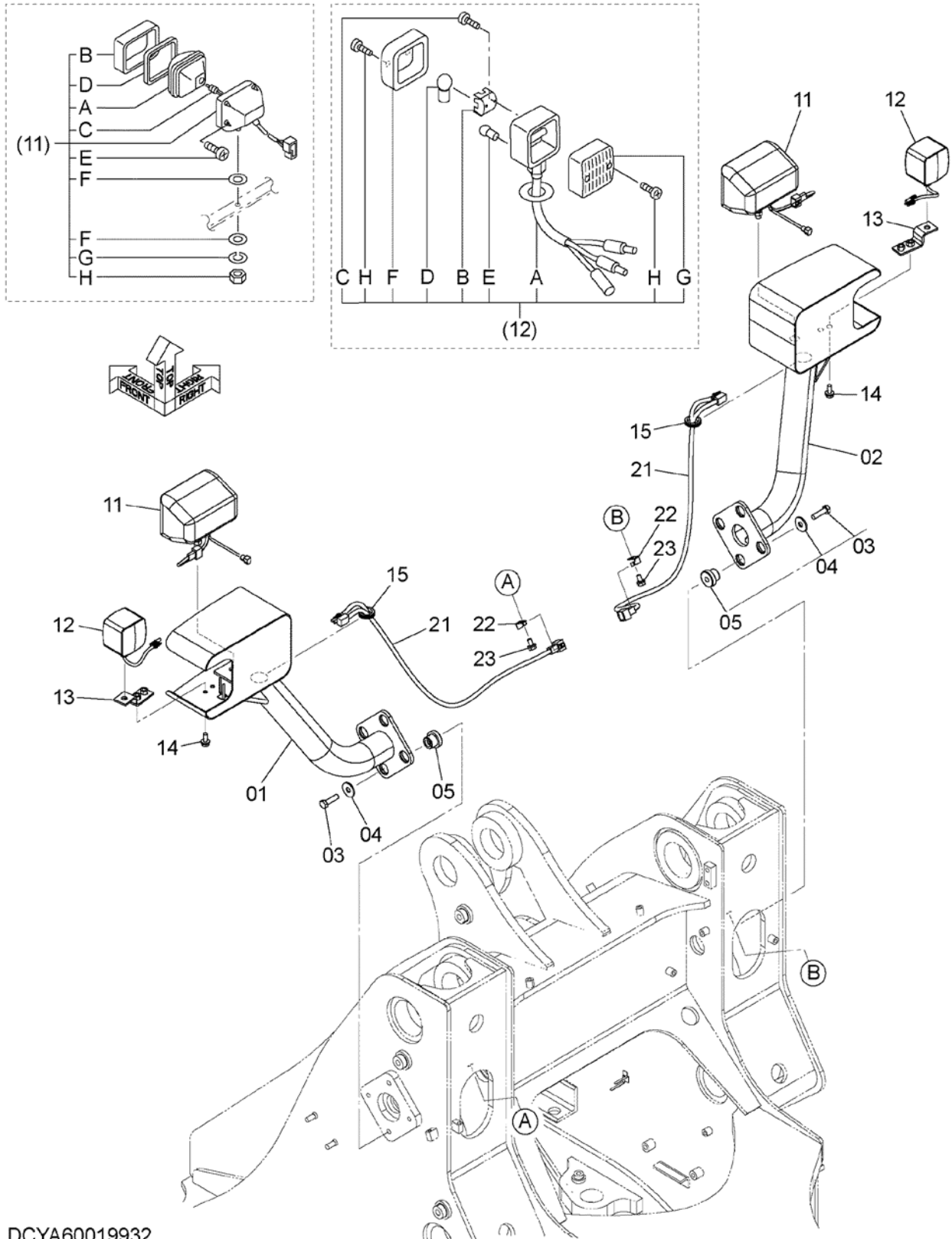

DCYA60019932

HEAD LIGHT

前照灯

Applicable Model (適用機種): -

Mark(記号): -

Serial No. (適用号機): 70C6-5001-

| ITEM 符号 | PART NO. 部品番号 | PART NAME | 部 品 名 | Q' TY 数量 | S. C サービ ス コート | SERIAL NO. 適用号機 | ICA 互 換 性 | REPLACEABLE PART 代 替 部 品 | |
|------------|------------------|-----------------------------|-------------------------------|-------------|-------------------------|--------------------|--------------------|-----------------------------|-------------|
| | | | | | | | | PART NO. 部品番号 | Q' TY 数量 |
| 01 | YQYA40013863 | BRACKET | ブ ラケツト | 1 | | | | | |
| 02 | YQYA40013864 | BRACKET | ブ ラケツト | 1 | | | | | |
| 03 | YQJ901245 | BOLT | ボ ルト | 8 | | | | | |
| 04 | YQJ217084 | WASHER | ワ ッ シ ャ | 8 | | -5120 | | | |
| 04 | YQ2631212021 | WASHER | ワ ッ シ ャ | 8 | | 5121- | | | |
| 05 | YQ2660642251 | CUSHION, RUBBER | ク ッ シ ョ ン, ラバ ー | 8 | | | | | |
| 11 | YQ4436232 | LAMP, HEAD | ラン プ, ヘ ッ ド | 2 | | | | | |
| 11A | YQ4434678 | * LENS, UNIT | * レ ン ス, ユ ニ ャ ッ ト | 1 | | | | | |
| 11B | YQ4326802 | * FRAME | * フ レ ー ム | 1 | | | | | |
| 11C | YQ4434679 | * BULB | * ハ ル ブ | 1 | | | | | |
| 11D | YQ4326803 | (24V 75/70W) * GASKET | (24V 75/70W) * ガ ス ケ ッ ト | 1 | | | | | |
| 11E | YQ4307027 | * SCREW | * ス ク リ ュ | 4 | | | | | |
| 11F | YQA590114 | * WASHER, PLANE | * ワ ッ シ ャ, フ レ ー ム | 2 | | | | | |
| 11G | YQA590914 | * WASHER, SPRING | * ワ ッ シ ャ, ス プ リ ン グ | 1 | | | | | |
| 11H | YQJ952014 | * NUT | * ナ ッ ト | 1 | | | | | |
| 12 | YQ2640242432 | LAMP, FRONT | ラン プ, フ ロ ン ト | 2 | | | | | |
| 12A | YQ2619247371 | * BODY | * ボ デ ー | 1 | | | | | |
| 12B | YQ2619247381 | * REFLECTOR | * リ フ レ ク タ | 1 | | | | | |
| 12C | YQ2619247391 | * SCREW | * ス ク リ ュ | 2 | | | | | |
| 12D | YQ2640247291 | * BULB (24V 25W) | * ハ ル ブ (24V 25W) | 1 | | | | | |
| 12E | YQ2640247301 | * BULB (24V 5W) | * ハ ル ブ (24V 5W) | 1 | | | | | |
| 12F | YQ2619247401 | * LENS | * レ ン ス | 1 | | | | | |
| 12G | YQ2619247411 | (FRONT) * LENS (REAR) | (フ ロ ン ト) * レ ン ス (リ ア) | 1 | | | | | |
| 12H | YQ2640247311 | * SCREW | * ス ク リ ュ | 4 | | | | | |
| 13 | YQ263G240311 | SPACER | ス ペ ー サ | 2 | | | | | |
| 14 | YQJ271025 | BOLT, W/WASHER | ボ ル ト (ワ ッ シ ャ 付) | 4 | D | | | | |
| 15 | YQ2147124411 | BUSHING, RUBBER | ブ ッ シ ン グ, ラバ ー | 2 | | | | | |
| 21 | YQ263F242071 | HARNESS, WIRE | ハー ネ ス, ワ イ ヤ | 2 | | | | | |
| 22 | YQ4257159 | BRACKET | ブ ラケツト | 2 | | | | | |
| 23 | YQJ271020 | BOLT, W/WASHER | ボ ル ト (ワ ッ シ ャ 付) | 2 | D | | | | |
| | | | | | | | | | |
| | | | | | | | | | |

ELECTRIC PARTS (1) (REAR)

電気部品 (1) (リア)

Applicable Model (適用機種): -

Mark(記号): -

Serial No. (適用号機): 70C6-5001-

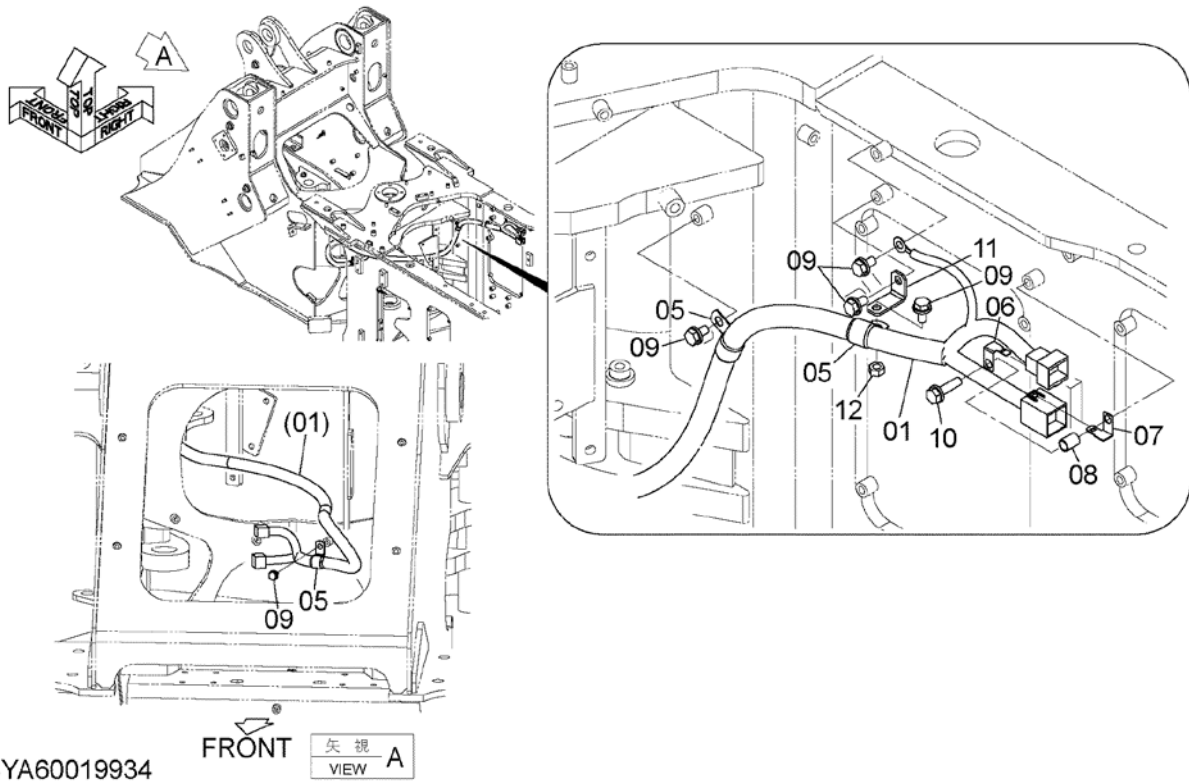

ELECTRIC PARTS (1) (REAR)

電気部品 (1) (リア)

Applicable Model (適用機種): -

Mark(記号): -

Serial No. (適用号機): 70C6-5001-

| ITEM 符号 | PART NO. 部品番号 | PART NAME | 部 品 名 | Q' TY 数量 | S. C サービ ス コート | SERIAL NO. 適用号機 | I CA 互 換 性 | REPLACEABLE PART 代 替 部 品 | |
|------------|------------------|----------------|-------------|-------------|-------------------------|--------------------|---------------------|-----------------------------|-------------|
| | | | | | | | | PART NO. 部品番号 | Q' TY 数量 |
| 01 | YQYA00004482 | HARNESS, WIRE | ハーネス, ワイヤ | 1 | | | | | |
| 05 | YQ4190263 | CLIP | クリップ | 3 | | | | | |
| 06 | YQ4257159 | BRACKET | ブラケット | 1 | | | | | |
| 07 | YQ4418301 | BRACKET | ブラケット | 1 | | | | | |
| 08 | YQ263G212301 | TUBE | チューブ | 1 | | | | | |
| 09 | YQJ271020 | BOLT, W/WASHER | ボルト (ワッシャ付) | 5 | D | | | | |
| 10 | YQJ271040 | BOLT, W/WASHER | ボルト (ワッシャ付) | 1 | D | | | | |
| 11 | YQ263J222181 | BRACKET | ブラケット | 1 | | | | | |
| 12 | YQJ950010 | NUT | ナット | 1 | | | | | |
| | | | | | | | | | |
| | | | | | | | | | |
| | | | | | | | | | |
| | | | | | | | | | |
| | | | | | | | | | |
| | | | | | | | | | |
| | | | | | | | | | |
| | | | | | | | | | |
| | | | | | | | | | |
| | | | | | | | | | |
| | | | | | | | | | |

ELECTRIC PARTS (2) (REAR)

電気部品 (2) (リア)

Applicable Model (適用機種): -

Mark (記号): -

Serial No. (適用号機): 70C6-5001-

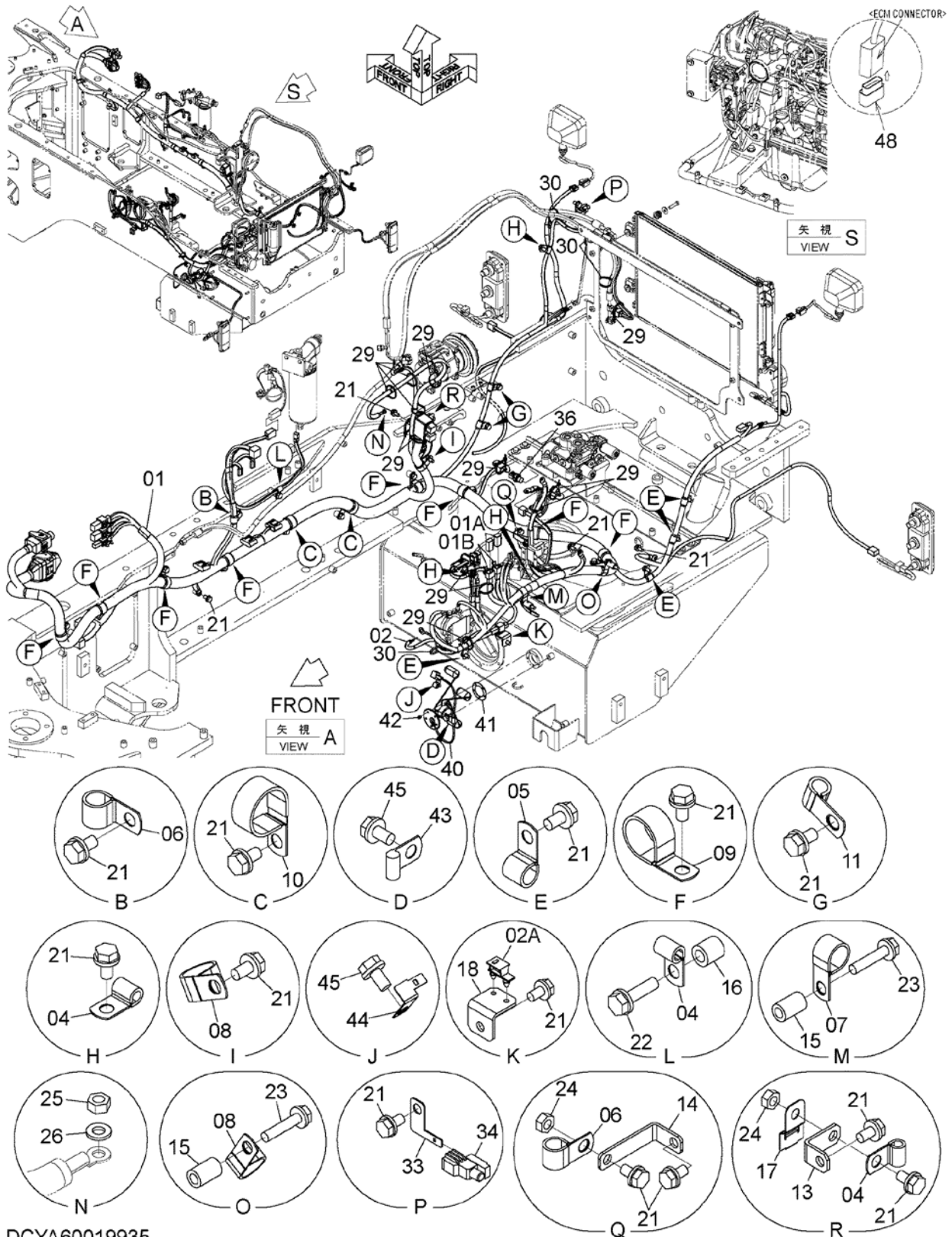

DCYA60019935

ELECTRIC PARTS (2) (REAR)

電気部品 (2) (リア)

Applicable Model (適用機種): -

Mark(記号): -

Serial No. (適用号機): 70C6-5001-

| ITEM 符号 | PART NO. 部品番号 | PART NAME | 部 品 名 | Q' TY 数量 | S. C サービ ス コート | SERIAL NO. 適用号機 | I C A 互 換 性 | REPLACEABLE PART 代 替 部 品 | |
|------------|------------------|-----------------|-----------------|-------------|-------------------------|--------------------|----------------------|-----------------------------|-------------|
| | | | | | | | | PART NO. 部品番号 | Q' TY 数量 |
| 01 | YQYA00026945 | HARNESS, WIRE | ハーネス, ワイヤ | 1 | | | | | |
| 01A | YQ263G244421 | * FUSE (65A) | * ヒューズ (65A) | 2 | | | | | |
| 01B | YQ263F242231 | * CLIP | * クリップ | 2 | | | | | |
| 02 | YQYA00017767 | HARNESS, WIRE | ハーネス, ワイヤ | 1 | | | | | |
| 02A | YQ263F242231 | * CLIP | * クリップ | 1 | | | | | |
| 04 | YQ4190261 | CLIP | クリップ | 5 | | | | | |
| 05 | YQ4190253 | CLIP | クリップ | 4 | | | | | |
| 06 | YQ4190262 | CLIP | クリップ | 2 | | | | | |
| 07 | YQ4190263 | CLIP | クリップ | 1 | | | | | |
| 08 | YQ4192035 | CLIP | クリップ | 2 | | | | | |
| 09 | YQ4190264 | CLIP | クリップ | 8 | | | | | |
| 10 | YQ4190291 | CLIP | クリップ | 2 | | | | | |
| 11 | YQ4190275 | CLIP | クリップ | 2 | | | | | |
| 13 | YQ263J222181 | BRACKET | ブラケット | 1 | | | | | |
| 14 | YQ2661242081 | BRACKET | ブラケット | 1 | | | | | |
| 15 | YQ2675675841 | COLLAR | カラー | 2 | | | | | |
| 16 | YQ2655542141 | COLLAR | カラー | 1 | | | | | |
| 17 | YQ263G244731 | BRACKET | ブラケット | 1 | | | | | |
| 18 | YQ263F242671 | BRACKET | ブラケット | 1 | | | | | |
| 21 | YQJ271020 | BOLT, W/WASHER | ボルト (ワッシャ付) | 33 | D | | | | |
| 22 | YQJ271040 | BOLT, W/WASHER | ボルト (ワッシャ付) | 1 | D | | | | |
| 23 | YQJ271050 | BOLT, W/WASHER | ボルト (ワッシャ付) | 2 | D | | | | |
| 24 | YQJ950010 | NUT | ナット | 2 | | | | | |
| 25 | YQM500605 | NUT | ナット | 1 | | | | | |
| 26 | YQA590106 | WASHER, PLANE | ワッシャ, フレーン | 1 | | | | | |
| 29 | YQ0491311200 | CLIP, BAND | クリップ, バンド | 14 | | | | | |
| 30 | YQ4441695 | CLIP, BAND | クリップ, バンド | 4 | | | | | |
| 33 | YQYA00004357 | PLATE | プレート | 1 | | | | | |
| 34 | YQ4405815 | SENSOR | センサ | 1 | | | | | |
| 36 | YQ4703324 | SENSOR, PRES. | センサ, プレシヤ | 1 | | | | | |
| 36A | YQ4365826 | * RING, O | * リング, O | 1 | | | | | |
| 40 | YQ4631459 | FLOAT | フロート | 1 | | | | | |
| 41 | YQ4269607 | PACKING | パッキング | 1 | | | | | |
| 42 | YQJ680510 | SCREW, SEMS | スクリュー, セムス | 5 | | | | | |
| 43 | YQ4190276 | CLIP | クリップ | 1 | | | | | |
| 44 | YQ4257159 | BRACKET | ブラケット | 1 | | | | | |
| 45 | YQJ271020 | BOLT, W/WASHER | ボルト (ワッシャ付) | 2 | D | | | | |
| 48 | YQYA00031569 | CONNECTOR | コネクタ | 1 | | | | | |

ELECTRIC PARTS (3) (REAR)

電気部品 (3) (リア)

Applicable Model (適用機種): -

Mark(記号): -

Serial No. (適用号機): 70C6-5001-

| ITEM 符号 | PART NO. 部品番号 | PART NAME | 部 品 名 | Q' TY 数量 | S. C サービ ス コート | SERIAL NO. 適用号機 | ICA 互 換 性 | REPLACEABLE PART 代 替 部 品 | |
|------------|------------------|------------------------|-------------------|-------------|-------------------------|--------------------|--------------------|-----------------------------|-------------|
| | | | | | | | | PART NO. 部品番号 | Q' TY 数量 |
| 01 | YQ2681242961 | BOX, FUSE | ホックス, ヒューズ | 1 | | | | | |
| 02 | YQYA00021809 | FUSIBLE-LINK (140A) | ヒューズリンク (140A) | 2 | | | | | |
| 03 | YQYA00006017 | PLATE | プレート | 1 | | | | | |
| 04 | YQ2655542141 | COLLAR | カラー | 1 | | | | | |
| 05 | YQJ271040 | BOLT, W/WASHER | ボルト (ワッシャ付) | 1 | D | | | | |
| 11 | YQ263G242631 | COVER | カバー | 1 | | | | | |
| 12 | YQJ260816 | BOLT, W/WASHER | ボルト (ワッシャ付) | 2 | D | | | | |
| 13 | YQ263A242351 | BRACKET | ブラケット | 1 | | | | | |
| 14 | YQJ271020 | BOLT, W/WASHER | ボルト (ワッシャ付) | 2 | D | | | | |
| 15 | YQ4031771 | RELAY, BATTERY | リレー, バッテリ | 1 | | | | | |
| 16 | YQJ260830 | BOLT, W/WASHER | ボルト (ワッシャ付) | 2 | D | | | | |
| 17 | YQJ260820 | BOLT, W/WASHER | ボルト (ワッシャ付) | 2 | D | | | | |
| 22 | YQYA00021303 | RELAY | リレー | 1 | Z | | | | |
| 23 | YQJ460820 | SCREW, SEMS | スクリュ, セムス | 2 | | | | | |
| 24 | YQYA40013663 | BRACKET | ブラケット | 1 | | | | | |
| 25 | YQJ271020 | BOLT, W/WASHER | ボルト (ワッシャ付) | 3 | D | | | | |
| 26 | YQYA00021527 | COVER | カバー | 1 | | | | | |
| 27 | YQYA00021528 | PLATE, RUBBER | プレート, ラバー | 1 | | | | | |
| 28 | YQJ260820 | BOLT, W/WASHER | ボルト (ワッシャ付) | 2 | D | | | | |
| 29 | YQJ222008 | WASHER | ワッシャ | 2 | | | | | |
| 30 | YQ4692821 | TRIM | トリム | 1 | | | | | |
| 31 | YQ0491311200 | CLIP, BAND | クリップ, バンド | 3 | | -5115 | | | |
| 31 | YQ0491311200 | CLIP, BAND | クリップ, バンド | 2 | | 5116- | | | |
| 36 | YQ263F242241 | RELAY | リレー | 1 | Z | -5115 | Y | YQYA00025752 | 1 |
| 36 | YQYA00025752 | RELAY | リレー | 1 | Z | 5116- | | | |
| 37 | YQJ460616 | SCREW, SEMS | スクリュ, セムス | 2 | | | | | |
| 42 | YQYA00024378 | HARNESS, WIRE | ハーネス, ワイヤ | 1 | | | | | |
| 43 | YQ4697482 | SENSOR | センサ | 1 | | | | | |
| 44 | YQ4250261 | GASKET | ガスケット | 1 | | | | | |
| 45 | YQ4259787 | SWITCH, LEVEL | スイッチ, レベル | 1 | | | | | |
| 46 | YQ4257159 | BRACKET | ブラケット | 1 | | | | | |
| 47 | YQ4419601 | INDICATOR | インジケータ | 1 | | | | | |
| 48 | YQ4418301 | BRACKET | ブラケット | 1 | | | | | |
| 49 | YQ2655542141 | COLLAR | カラー | 1 | | | | | |
| 50 | YQ4190261 | CLIP | クリップ | 3 | | | | | |
| 51 | YQ4190275 | CLIP | クリップ | 1 | | | | | |
| 52 | YQJ271020 | BOLT, W/WASHER | ボルト (ワッシャ付) | 5 | D | | | | |
| 53 | YQJ271040 | BOLT, W/WASHER | ボルト (ワッシャ付) | 1 | D | | | | |
| 54 | YQ0491311200 | CLIP, BAND | クリップ, バンド | 4 | | | | | |

ELECTRIC PARTS (4) (REAR)

電気部品 (4) (リア)

Applicable Model (適用機種): -

Mark (記号): -

Serial No. (適用号機): 70C6-5001-

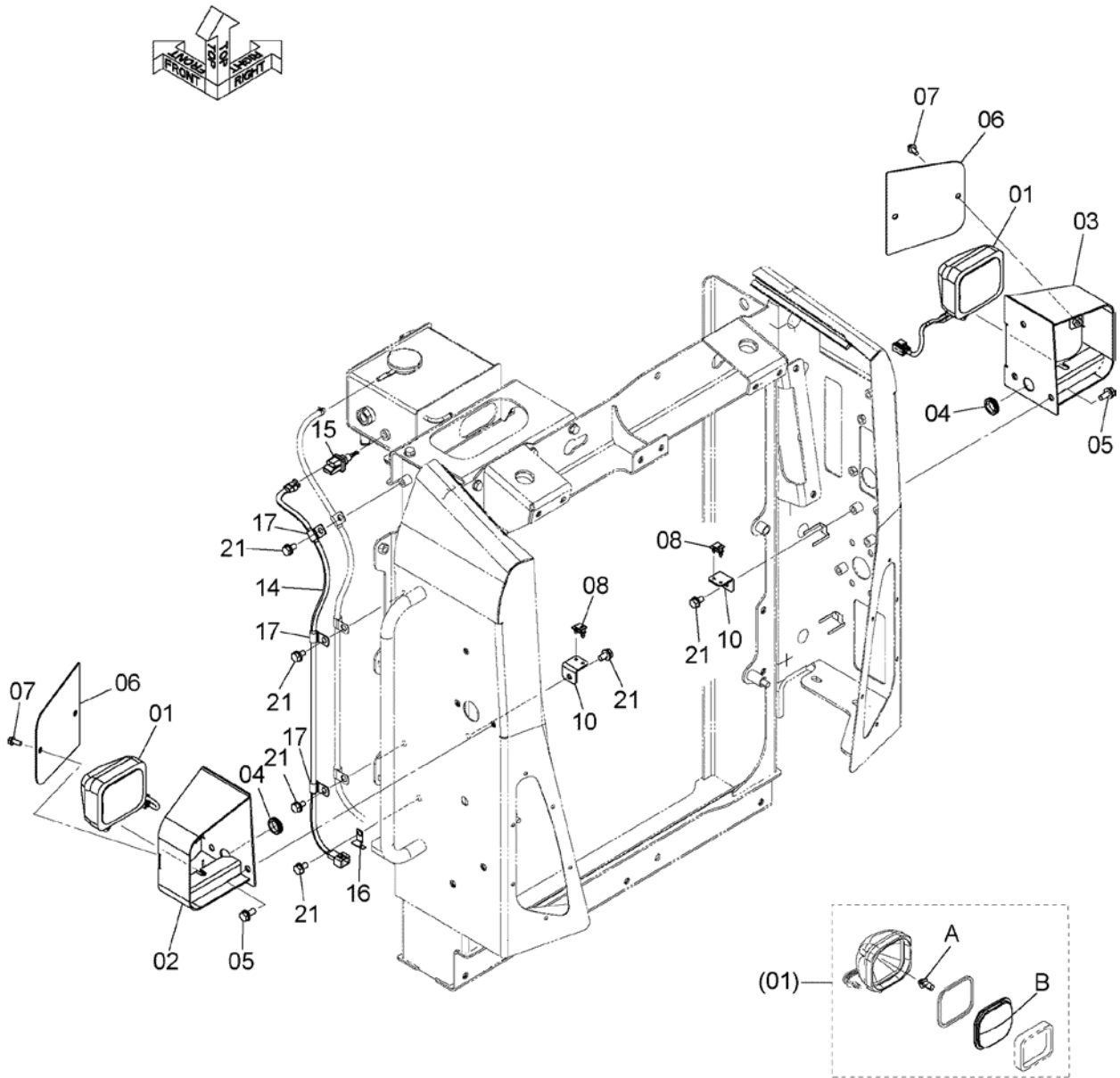

DCYA60020065

ELECTRIC PARTS (4) (REAR)

電気部品 (4) (リア)

Applicable Model (適用機種): -

Mark(記号): -

Serial No. (適用号機): 70C6-5001-

| ITEM 符号 | PART NO. 部品番号 | PART NAME | 部 品 名 | Q' TY 数量 | S. C サービ ス コート | SERIAL NO. 適用号機 | ICA 互 換 性 | REPLACEABLE PART 代 替 部 品 | |
|------------|------------------|---------------------|--------------------|-------------|-------------------------|--------------------|--------------------|-----------------------------|-------------|
| | | | | | | | | PART NO. 部品番号 | Q' TY 数量 |
| 01 | YQ263F242221 | LAMP, WORKING | ランプ, ワーキング | 2 | | | | | |
| 01A | YQ2661242251 | * BULB (24V 70W) | * バルブ (24V 70W) | 1 | | | | | |
| 01B | YQ263F247031 | * LENS | * レンス | 1 | | | | | |
| 02 | YQYA40011409 | BRACKET | ブラケット | 1 | | | | | |
| 03 | YQYA40011410 | BRACKET | ブラケット | 1 | | | | | |
| 04 | YQ2147124371 | BUSHING, RUBBER | ブッシング, ラバー | 2 | | | | | |
| 05 | YQJ271025 | BOLT, W/WASHER | ボルト (ワッシャ付) | 6 | D | | | | |
| 06 | YQYA00017779 | COVER | カバー | 2 | | | | | |
| 07 | YQJ260820 | BOLT, W/WASHER | ボルト (ワッシャ付) | 4 | D | | | | |
| 08 | YQ263F242231 | CLIP | クリップ | 2 | | | | | |
| 10 | YQ263F242671 | BRACKET | ブラケット | 2 | | | | | |
| 14 | YQYA00017766 | HARNESS, WIRE | ハーネス, ワイヤ | 1 | | | | | |
| 15 | YQYA00021179 | SENSOR, LEVEL | センサ, レベル | 1 | Z | | | | |
| 16 | YQ4257159 | BRACKET | ブラケット | 1 | | | | | |
| 17 | YQ4190261 | CLIP | クリップ | 3 | | | | | |
| 21 | YQJ271020 | BOLT, W/WASHER | ボルト (ワッシャ付) | 6 | D | | | | |
| | | | | | | | | | |
| | | | | | | | | | |
| | | | | | | | | | |
| | | | | | | | | | |
| | | | | | | | | | |
| | | | | | | | | | |
| | | | | | | | | | |

ELECTRIC PARTS (5) (REAR)

電気部品 (5) (リア)

Applicable Model (適用機種): -

Mark(記号): -

Serial No. (適用号機): 70C6-5001-

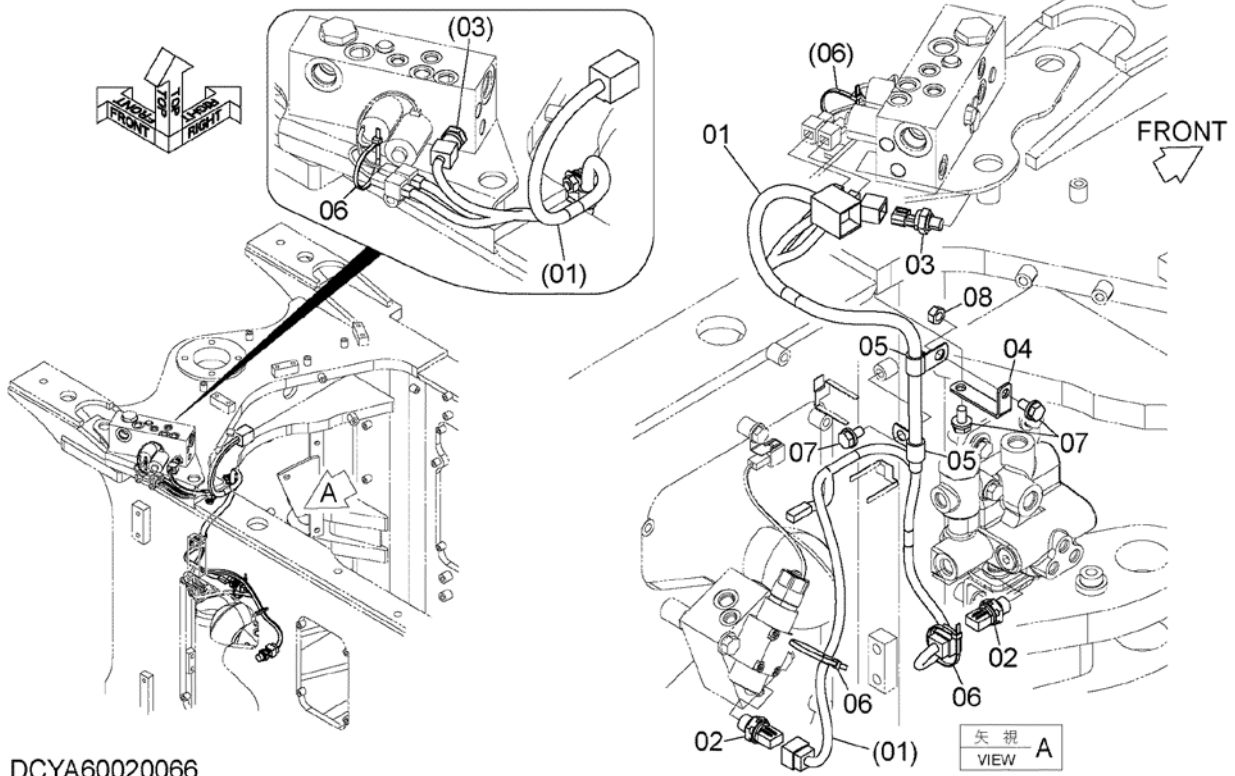

DCYA60020066

ELECTRIC PARTS (5) (REAR)

電気部品 (5) (リア)

Applicable Model (適用機種): -

Mark(記号): -

Serial No. (適用号機): 70C6-5001-

| ITEM 符号 | PART NO. 部品番号 | PART NAME | 部 品 名 | Q' TY 数量 | S. C サービ ス コート | SERIAL NO. 適用号機 | I CA 互 換 性 | REPLACEABLE PART 代 替 部 品 | |
|------------|------------------|----------------|-------------|-------------|-------------------------|--------------------|---------------------|-----------------------------|-------------|
| | | | | | | | | PART NO. 部品番号 | Q' TY 数量 |
| 01 | YQYA00024377 | HARNESS, WIRE | ハーネス, ワイヤ | 1 | | | | | |
| 02 | YQ4703324 | SENSOR, PRES. | センサ, プレッシヤ | 2 | | | | | |
| 02A | YQ4365826 | * RING, O | * リング, O | 1 | | | | | |
| 03 | YQ4436535 | SENSOR, PRES. | センサ, プレッシヤ | 1 | | | | | |
| 03A | YQ957366 | * RING, O | * リング, O | 1 | | | | | |
| 04 | YQ2661242081 | BRACKET | ブラケット | 1 | | | | | |
| 05 | YQ4190275 | CLIP | クリップ | 2 | | | | | |
| 06 | YQ0491311200 | CLIP, BAND | クリップ, バンド | 3 | | | | | |
| 07 | YQJ271020 | BOLT, W/WASHER | ボルト (ワッシャ付) | 3 | D | | | | |
| 08 | YQJ950010 | NUT | ナット | 1 | | | | | |
| | | | | | | | | | |
| | | | | | | | | | |
| | | | | | | | | | |
| | | | | | | | | | |
| | | | | | | | | | |
| | | | | | | | | | |
| | | | | | | | | | |
| | | | | | | | | | |
| | | | | | | | | | |

ELECTRIC PARTS (6) (REAR)

電気部品 (6) (リア)

Applicable Model (適用機種): -

Mark (記号): -

Serial No. (適用号機): 70C6-5001-

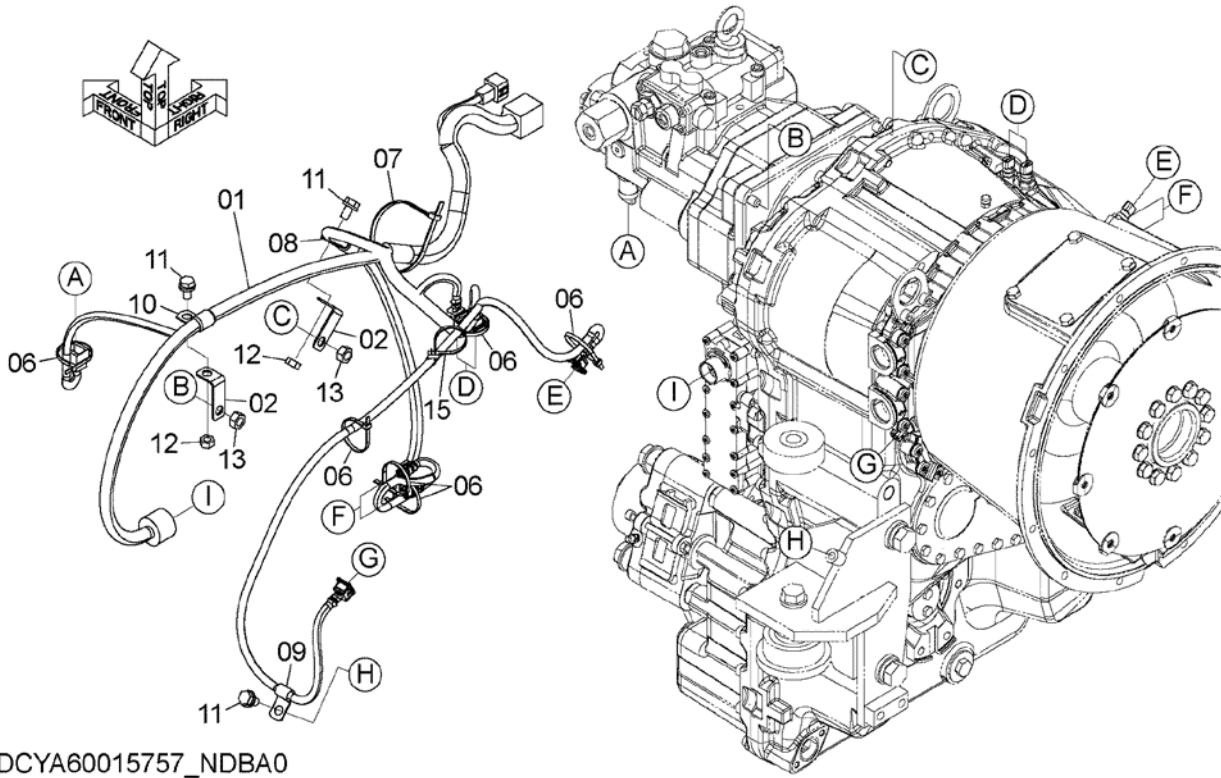

DCYA60015757_NDBA0

ELECTRIC PARTS (6) (REAR)

電気部品 (6) (リア)

Applicable Model (適用機種): -

Mark(記号): -

Serial No. (適用号機): 70C6-5001-

| ITEM 符号 | PART NO. 部品番号 | PART NAME | 部 品 名 | Q' TY 数量 | S. C サービ ス コード | SERIAL NO. 適用号機 | I C A 互 換 性 | REPLACEABLE PART 代 替 部 品 | |
|------------|------------------|----------------|-------------|-------------|-------------------------|--------------------|----------------------|-----------------------------|-------------|
| | | | | | | | | PART NO. 部品番号 | Q' TY 数量 |
| 01 | YQYA00004493 | HARNESS, WIRE | ハーネス, ワイヤ | 1 | | | | | |
| 02 | YQYA00006021 | BRACKET | ブラケット | 2 | | | | | |
| 06 | YQ0491311200 | CLIP, BAND | クリップ, バンド | 6 | | | | | |
| 07 | YQ0491321380 | CLIP, BAND | クリップ, バンド | 1 | | | | | |
| 08 | YQ4190275 | CLIP | クリップ | 1 | | | | | |
| 09 | YQ4190261 | CLIP | クリップ | 1 | | | | | |
| 10 | YQ4190253 | CLIP | クリップ | 1 | | | | | |
| 11 | YQJ271020 | BOLT, W/WASHER | ボルト (ワッシャ付) | 3 | D | | | | |
| 12 | YQJ950010 | NUT | ナット | 2 | | | | | |
| 13 | YQJ950012 | NUT | ナット | 2 | | | | | |
| 15 | YQ4441695 | CLIP, BAND | クリップ, バンド | 1 | | | | | |
| | | | | | | | | | |
| | | | | | | | | | |
| | | | | | | | | | |
| | | | | | | | | | |
| | | | | | | | | | |
| | | | | | | | | | |
| | | | | | | | | | |
| | | | | | | | | | |
| | | | | | | | | | |
| | | | | | | | | | |

ELECTRIC PARTS (7) (REAR)
 電気部品 (7) (リア)

Applicable Model (適用機種): -

Mark(記号): -

Serial No. (適用号機): 70C6-5001-

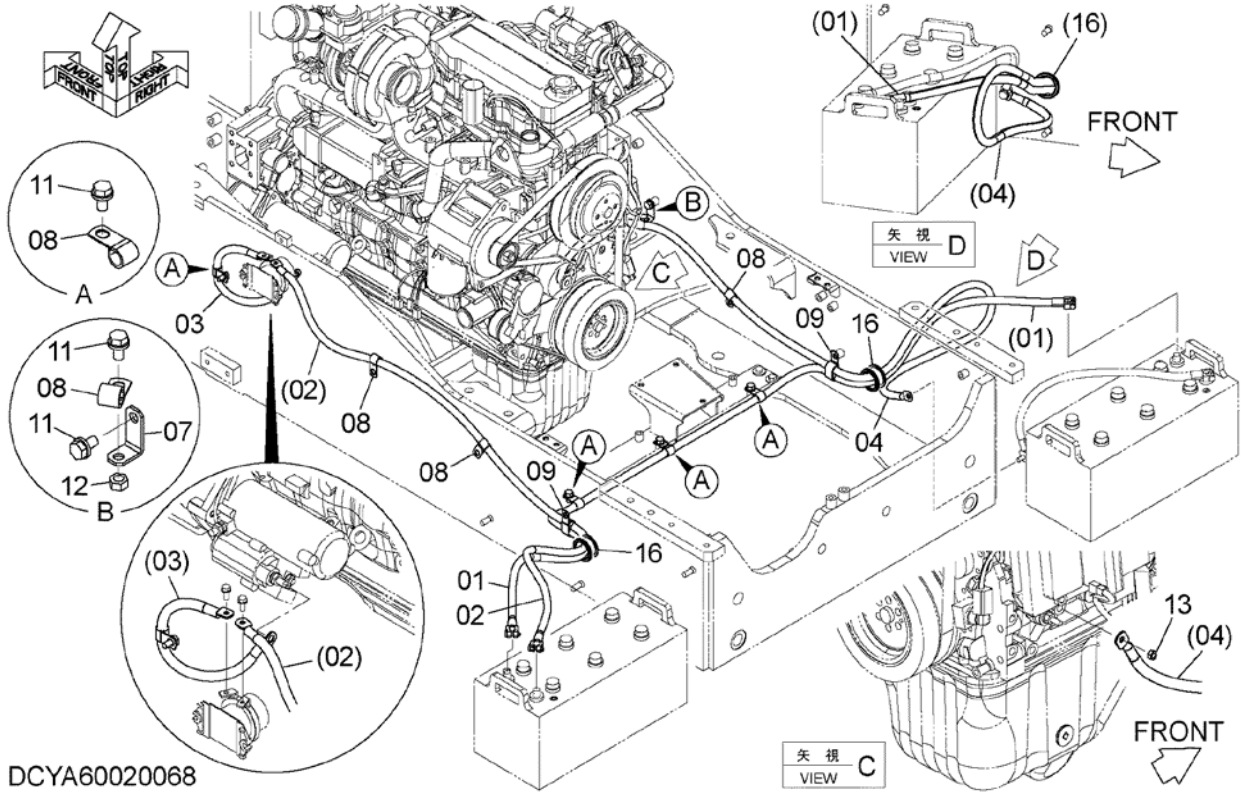

DCYA60020068

ELECTRIC PARTS (7) (REAR)

電気部品 (7) (リア)

Applicable Model (適用機種): -

Mark(記号): -

Serial No. (適用号機): 70C6-5001-

| ITEM 符号 | PART NO. 部品番号 | PART NAME | 部品名 | Q'TY 数量 | S. C サービ ス コート | SERIAL NO. 適用号機 | I C A 互 換 性 | REPLACEABLE PART 代替部品 | |
|------------|------------------|-----------------|-------------|------------|-------------------------|--------------------|----------------------|--------------------------|------------|
| | | | | | | | | PART NO. 部品番号 | Q'TY 数量 |
| 01 | YQYA00025757 | CABLE, BATTERY | ケーブル, バッテリ | 1 | | | | | |
| 02 | YQYA00021082 | CABLE, BATTERY | ケーブル, バッテリ | 1 | | | | | |
| 03 | YQYA00025758 | CABLE, BATTERY | ケーブル, バッテリ | 1 | | | | | |
| 04 | YQYA00021081 | CABLE, BATTERY | ケーブル, バッテリ | 1 | | | | | |
| 07 | YQ263J222181 | BRACKET | ブラケット | 1 | | | | | |
| 08 | YQ4190253 | CLIP | クリップ | 8 | | | | | |
| 09 | YQ4190282 | CLIP | クリップ | 2 | | | | | |
| 11 | YQJ271020 | BOLT, W/WASHER | ボルト (ワッシャ付) | 6 | D | | | | |
| 12 | YQJ950010 | NUT | ナット | 1 | | | | | |
| 13 | YQM500807 | NUT | ナット | 1 | | | | | |
| 16 | YQ4345638 | BUSHING, RUBBER | ブッシング, ラバー | 2 | | | | | |
| | | | | | | | | | |
| | | | | | | | | | |
| | | | | | | | | | |
| | | | | | | | | | |
| | | | | | | | | | |
| | | | | | | | | | |
| | | | | | | | | | |
| | | | | | | | | | |
| | | | | | | | | | |
| | | | | | | | | | |
| | | | | | | | | | |

ELECTRIC PARTS (REAR) (CLIP)
電気部品 (リア) (クリップ)

Applicable Model (適用機種): -

Mark (記号): -

Serial No. (適用号機): 70C6-5001-

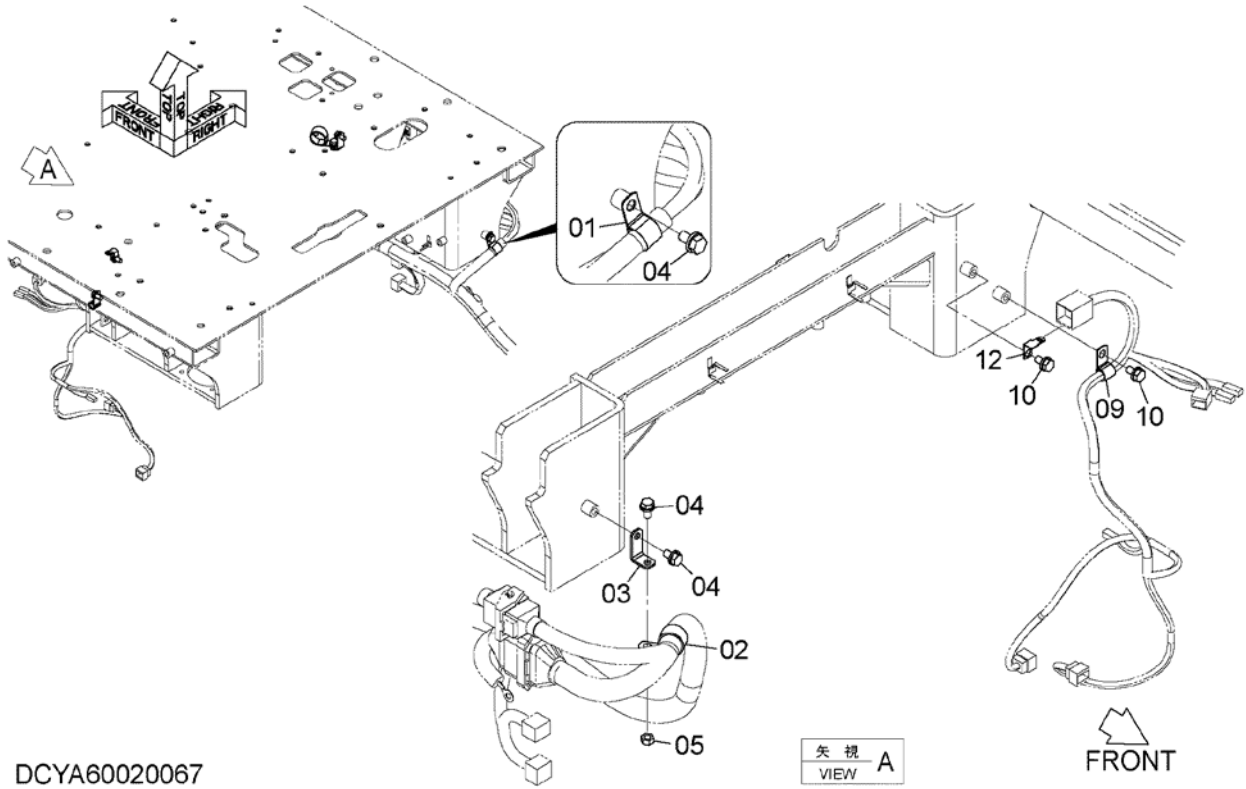

ELECTRIC PARTS (REAR) (CLIP)

電気部品 (リア) (クリップ)

Applicable Model (適用機種): -

Mark(記号): -

Serial No. (適用号機): 70C6-5001-

| ITEM 符号 | PART NO. 部品番号 | PART NAME | 部 品 名 | Q' TY 数量 | S. C サービ ス コード | SERIAL NO. 適用号機 | I C A 互 換 性 | REPLACEABLE PART 代 替 部 品 | |
|------------|------------------|----------------|-------------------|-------------|-------------------------|--------------------|----------------------|-----------------------------|-------------|
| | | | | | | | | PART NO. 部品番号 | Q' TY 数量 |
| 01 | YQ4190277 | CLIP | クリップ | 1 | | | | | |
| 02 | YQ4190264 | CLIP | クリップ | 1 | | | | | |
| 03 | YQ263J222181 | BRACKET | ブ ラケ ッ ト | 1 | | | | | |
| 04 | YQJ271020 | BOLT, W/WASHER | ボ ル ト (ワ ッ シ ャ 付) | 3 | D | | | | |
| 05 | YQJ950010 | NUT | ナ ッ ト | 1 | | | | | |
| 09 | YQ4190275 | CLIP | クリップ | 1 | | | | | |
| 10 | YQJ271020 | BOLT, W/WASHER | ボ ル ト (ワ ッ シ ャ 付) | 2 | D | | | | |
| 12 | YQ4418301 | BRACKET | ブ ラケ ッ ト | 1 | | | | | |
| | | | | | | | | | |
| | | | | | | | | | |
| | | | | | | | | | |
| | | | | | | | | | |
| | | | | | | | | | |
| | | | | | | | | | |
| | | | | | | | | | |
| | | | | | | | | | |
| | | | | | | | | | |
| | | | | | | | | | |
| | | | | | | | | | |
| | | | | | | | | | |

LARGE CAPACITY BATTERY

大容量バッテリー

Applicable Model (適用機種): -

Mark(記号): -

Serial No. (適用号機): 70C6-5001-

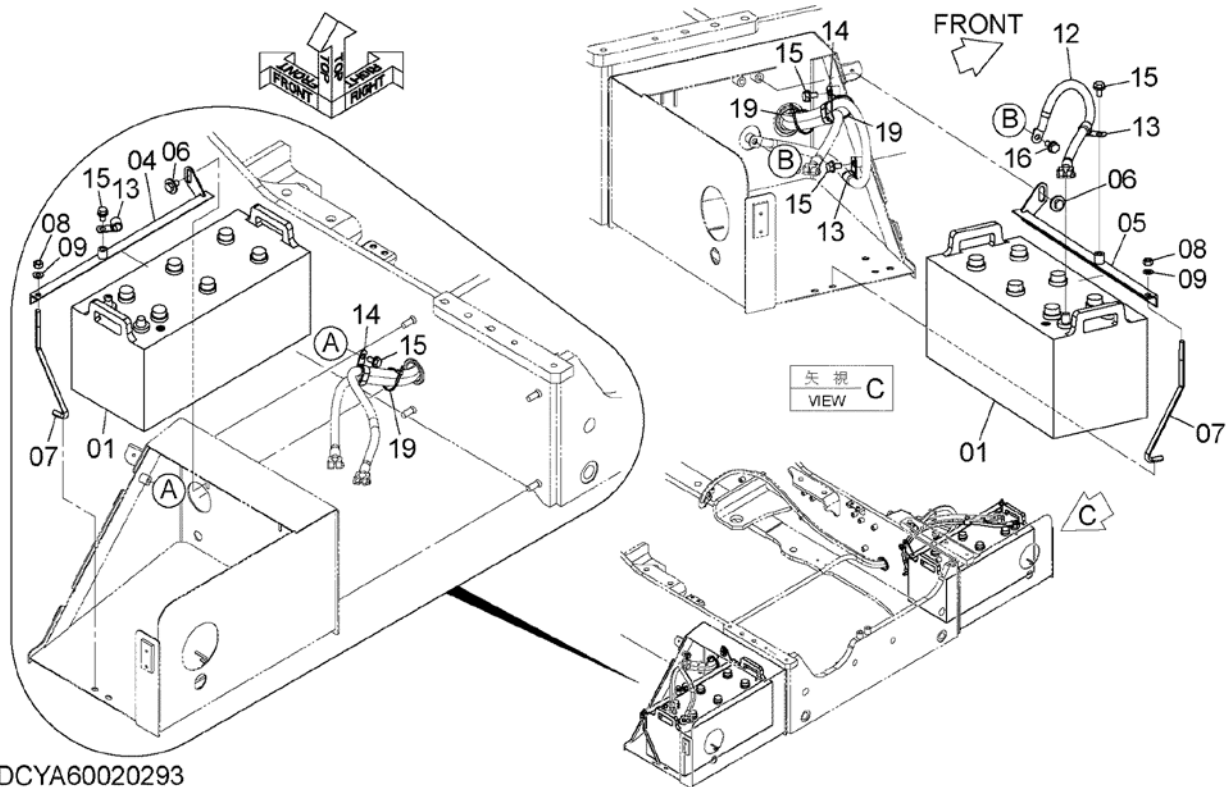

DCYA60020293

LARGE CAPACITY BATTERY

大容量バッテリー

Applicable Model (適用機種): -

Mark(記号): -

Serial No. (適用号機): 70C6-5001-

| ITEM 符号 | PART NO. 部品番号 | PART NAME | 部 品 名 | Q' TY 数量 | S. C サービ ス コート | SERIAL NO. 適用号機 | I C A 互 換 性 | REPLACEABLE PART 代 替 部 品 | |
|------------|------------------|------------------------|---------------------|-------------|-------------------------|--------------------|----------------------|-----------------------------|-------------|
| | | | | | | | | PART NO. 部品番号 | Q' TY 数量 |
| 01 | YQ202S242601 | BATTERY (5HR 140Ah) | ハッテリ (5HR 140Ah) | 2 | | | | | |
| 04 | YQYA40010316 | BRACKET | ブ ラケ ッ ト | 1 | | | | | |
| 05 | YQYA40010317 | BRACKET | ブ ラケ ッ ト | 1 | | | | | |
| 06 | YQJ281020 | BOLT, W/WASHER | ボ ル ト (ワ ッ シ ャ 付) | 2 | D | | | | |
| 07 | YQ2626242021 | ROD | ロ ッ ド | 2 | | | | | |
| 08 | YQJ950010 | NUT | ナ ッ ト | 2 | | | | | |
| 09 | YQA590110 | WASHER, PLANE | ワ ッ シ ャ, フ レ ー ン | 2 | | | | | |
| 12 | YQYA00006230 | CABLE, BATTERY | ケ ー ブ ル, ハ ッ テ リ | 1 | | | | | |
| 13 | YQ4190253 | CLIP | ク リ ッ プ | 3 | | | | | |
| 14 | YQ4190282 | CLIP | ク リ ッ プ | 2 | | | | | |
| 15 | YQJ271020 | BOLT, W/WASHER | ボ ル ト (ワ ッ シ ャ 付) | 5 | D | | | | |
| 16 | YQJ271025 | BOLT, W/WASHER | ボ ル ト (ワ ッ シ ャ 付) | 1 | D | | | | |
| 19 | YQ0491311200 | CLIP, BAND | ク リ ッ プ, バ ン ド | 3 | | | | | |
| | | | | | | | | | |
| | | | | | | | | | |
| | | | | | | | | | |
| | | | | | | | | | |
| | | | | | | | | | |
| | | | | | | | | | |
| | | | | | | | | | |
| | | | | | | | | | |
| | | | | | | | | | |

BATTERY SWITCH バッテリースイッチ

Applicable Model (適用機種): -

Mark (記号): -

Serial No. (適用号機): 70C6-5001-

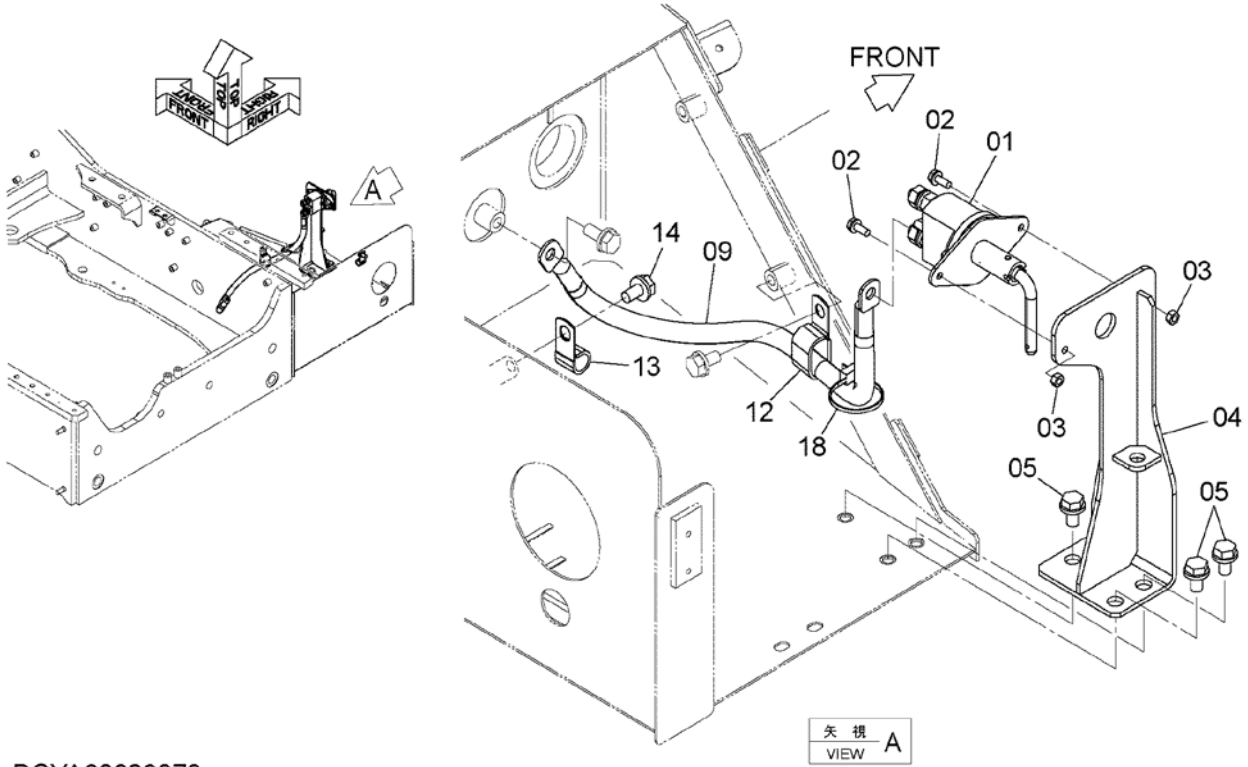

DCYA60023878

BATTERY SWITCH
 バッテリスイッチ

Applicable Model (適用機種): -
 Mark(記号): -
 Serial No. (適用号機): 70C6-5001-

| ITEM 符号 | PART NO. 部品番号 | PART NAME | 部 品 名 | Q' TY 数量 | S. C サービ ス コード | SERIAL NO. 適用号機 | I CA 互 換 性 | REPLACEABLE PART 代 替 部 品 | |
|------------|------------------|----------------|-------------|-------------|-------------------------|--------------------|---------------------|-----------------------------|-------------|
| | | | | | | | | PART NO. 部品番号 | Q' TY 数量 |
| 01 | YQYA00005845 | SWITCH | スイッチ | 1 | | | | | |
| 02 | YQJ260616 | BOLT, W/WASHER | ボルト (ワッシャ付) | 2 | D | | | | |
| 03 | YQJ230006 | NUT | ナット | 2 | | | | | |
| 04 | YQYA40010530 | BRACKET | ブラケット | 1 | | | | | |
| 05 | YQJ271020 | BOLT, W/WASHER | ボルト (ワッシャ付) | 3 | D | | | | |
| 09 | YQYA00021084 | CABLE, BATTERY | ケーブル, バッテリ | 1 | | | | | |
| 12 | YQ4190282 | CLIP | クリップ | 1 | | | | | |
| 13 | YQ4190253 | CLIP | クリップ | 1 | | | | | |
| 14 | YQJ271020 | BOLT, W/WASHER | ボルト (ワッシャ付) | 1 | D | | | | |
| 18 | YQ0491311200 | CLIP, BAND | クリップ, バンド | 1 | | | | | |
| | | | | | | | | | |
| | | | | | | | | | |
| | | | | | | | | | |
| | | | | | | | | | |
| | | | | | | | | | |
| | | | | | | | | | |
| | | | | | | | | | |
| | | | | | | | | | |
| | | | | | | | | | |
| | | | | | | | | | |
| | | | | | | | | | |

REVERSE BUZZER

後進ブザー

Applicable Model (適用機種): -

Mark(記号): -

Serial No. (適用号機): 70C6-5001-

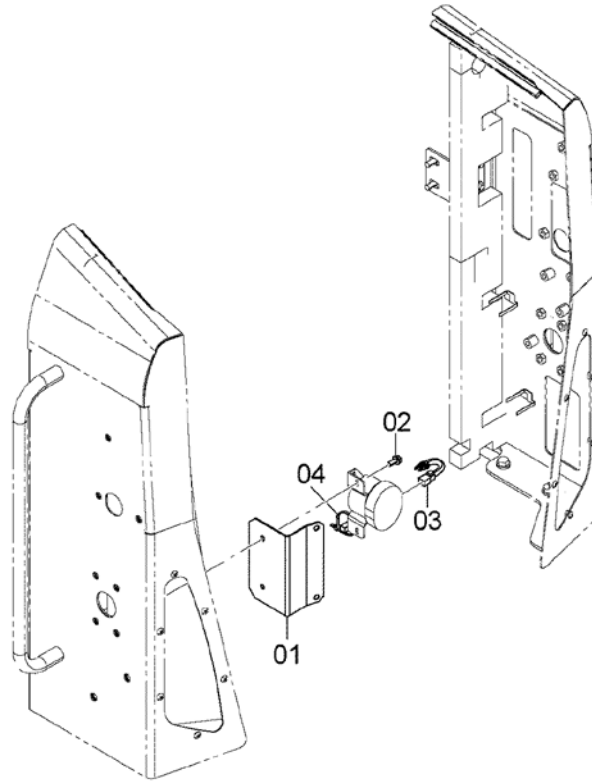

DCYA60013613