

CAB (1)
 キャブ (1)

Applicable Model (適用機種): -
 Mark (記号): -
 Serial No. (適用号機): -

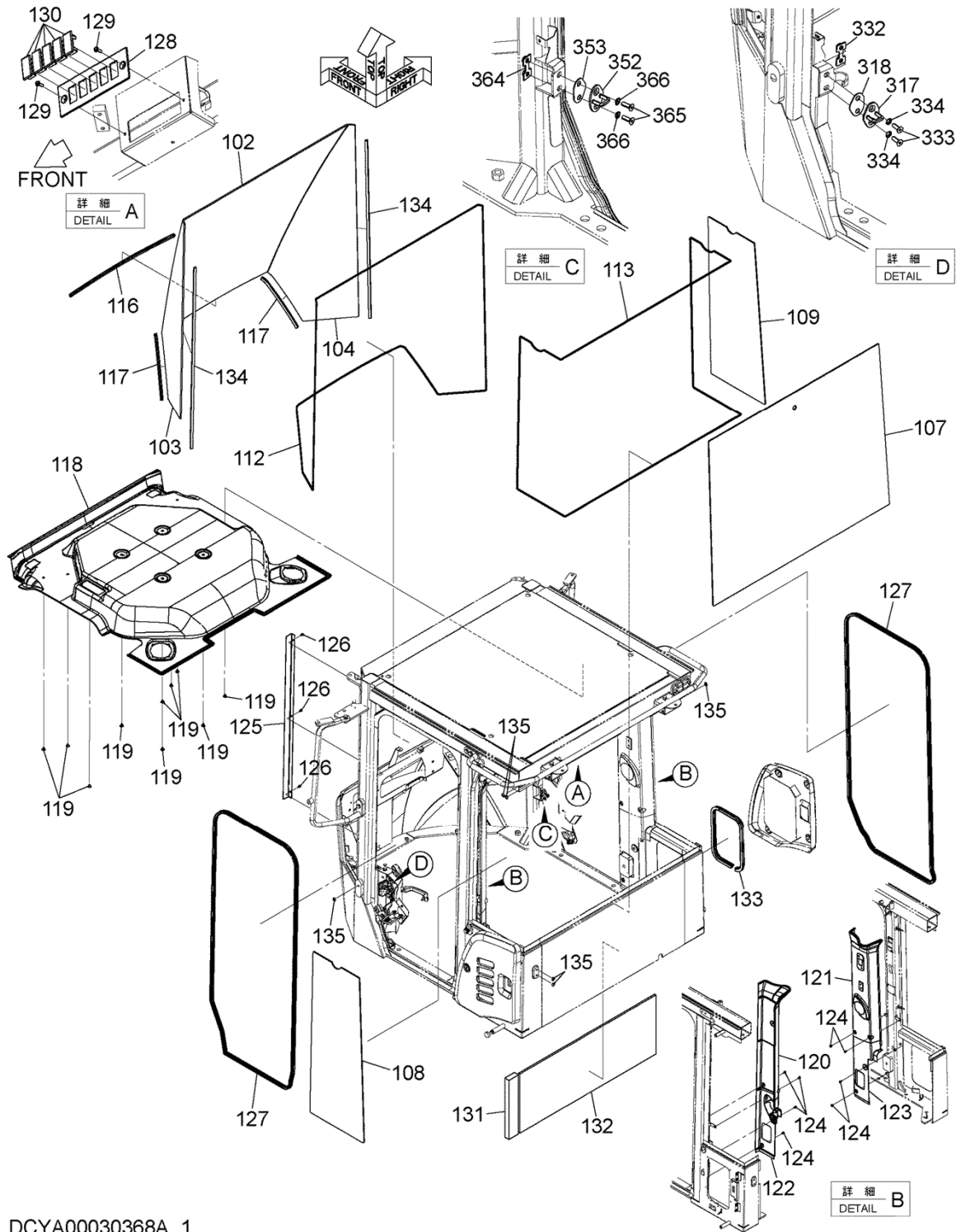

DCYA00030368A_1

CAB (1)

キャブ (1)

Applicable Model (適用機種): -

Mark (記号): -

Serial No. (適用号機): -

ITEM 符号	PART NO. 部品番号	PART NAME	部 品 名	Q' TY 数量	S. C サービス コード	SERIAL NO. 適用号機	ICA 互 換 性	REPLACEABLE PART 代 替 部 品	
								PART NO. 部品番号	Q' TY 数量
102	YA00022868	GLASS	ガラス	1		005001-			
103	YA00035105	GLASS	ガラス	1		005001-			
104	YA00035104	GLASS	ガラス	1		005001-			
107	YA00035106	GLASS	ガラス	1		005001-			
108	YA00035108	GLASS	ガラス	1		005001-			
109	YA00035107	GLASS	ガラス	1		005001-			
112	XB00008715	SEAL	シール	1		005001-			
113	XB00008716	SEAL	シール	1		005001-			
116	XB00008719	SEAL	シール	1		005001-			
117	XB00008720	SEAL	シール	2		005001-			
118	YA00022880	ROOF	ルーフ	1		005001-			
119	4369614	CLIP	クリップ	10		005001-			
120	YA00022869	COVER	カバー	1		005001-			
121	YA00022871	COVER	カバー	1		005001-			
122	YA00022870	COVER	カバー	1		005001-			
123	YA00022872	COVER	カバー	1		005001-			
124	XB00008721	SCREW	スクリュー	8		005001-			
125	XB00008722	PLATE	プレート	1		005001-			
126	XB00008602	SCREW	スクリュー	3		005001-			
127	XB00011305	SEAL	シール	2		005001-			
128	YA00022875	COVER	カバー	1		005001-			
129	XB00008604	SCREW	スクリュー	2		005001-			
130	3121182	CAP	キャップ	5		005001-			
131	XB00008724	SEAL	シール	1		005001-			
132	XB00008725	SEAL	シール	1		005001-			
133	XB00008726	SEAL	シール	1		005001-			
134	XB00008727	SEAL	シール	2		005001-			
135	XB00008728	PLUG	プラグ	6		005001-			
317	XB00008748	STRIKER	ストライカ	1		005001-			
318	XB00008749	SPACER	スペーサ	1		005001-			
332	XB00008755	PLATE	プレート	1		005001-			
333	XB00008662	SCREW	スクリュー	2		005001-			
334	XB00008663	WASHER	ワッシャ	2		005001-			
352	XB00008748	STRIKER	ストライカ	1		005001-			
353	XB00008749	SPACER	スペーサ	1		005001-			
364	XB00008755	PLATE	プレート	1		005001-			
365	XB00008662	SCREW	スクリュー	2		005001-			
366	XB00008663	WASHER	ワッシャ	2		005001-			

CAB (2)
 キャブ (2)

Applicable Model (適用機種): -
 Mark (記号): -
 Serial No. (適用号機): -

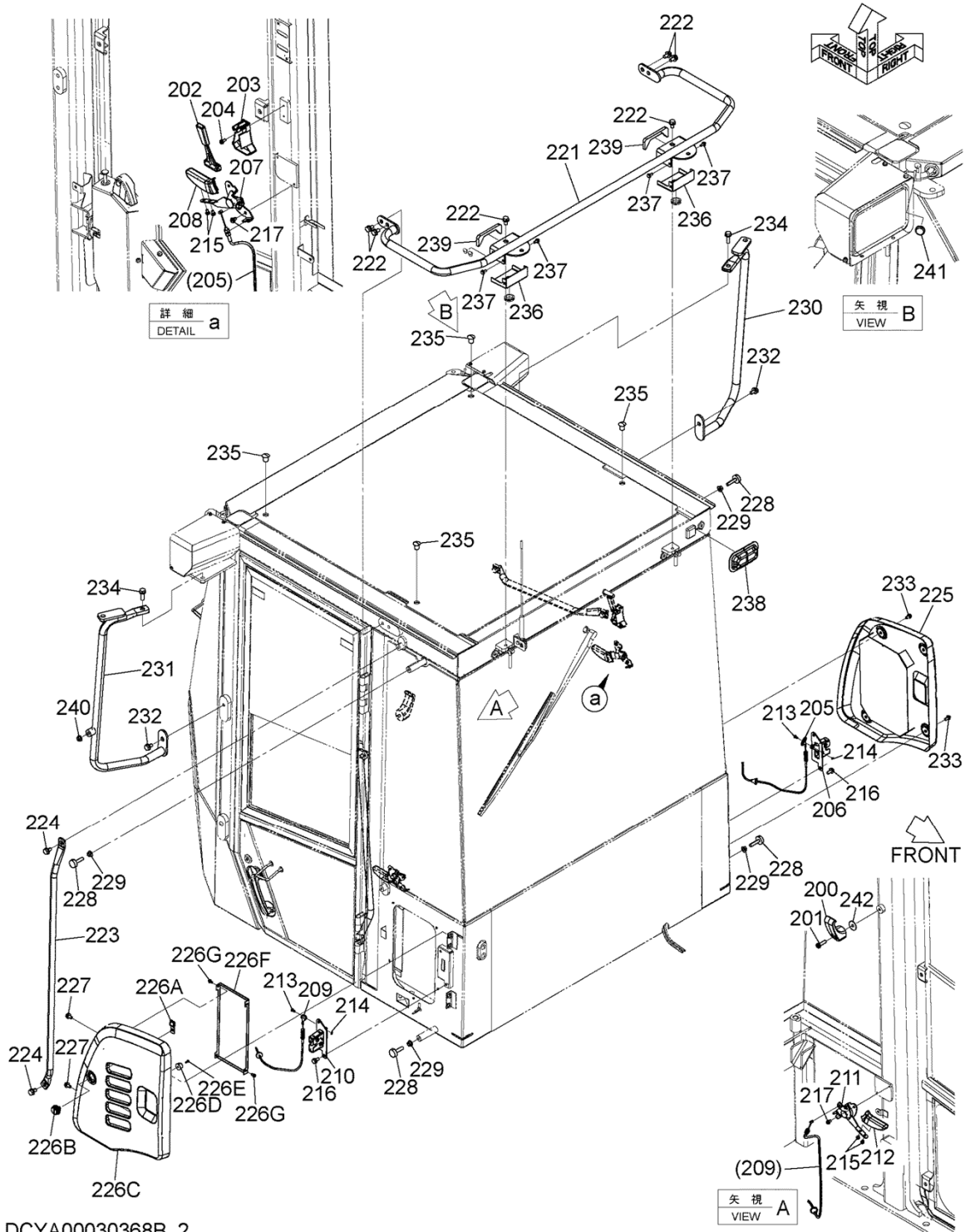

DCYA00030368B_2

CAB (2)
キャブ (2)

Applicable Model (適用機種): -

Mark (記号): -

Serial No. (適用号機): -

ITEM 符号	PART NO. 部品番号	PART NAME	部 品 名	Q' TY 数量	S. C サービス コード	SERIAL NO. 適用号機	ICA 互 換 性	REPLACEABLE PART 代 替 部 品	
								PART NO. 部品番号	Q' TY 数量
200	YA00022881	HOOK	フック	1		005001-			
201	XB00008610	SCREW	スクリュ	1		005001-			
202	4362700	HAMMER	ハンマ	1		005001-			
203	2038764	BRACKET	ブ ラケッ ト	1		005001-			
204	XB00008611	SCREW	スクリュ	2		005001-			
205	YA00033956	CABLE, CONTROL	ケー ブ ル, コントロ ー ル	1		005001-			
206	YA40021417	CATCH	キャ ッ チ	1		005001-			
207	YA40019562	LEVER, R	レバ ー, R	1		005001-			
208	YA00022874	LEVER	レバ ー	1		005001-			
209	YA00033955	CABLE, CONTROL	ケー ブ ル, コントロ ー ル	1		005001-			
210	YA40021416	CATCH	キャ ッ チ	1		005001-			
211	4662724	FRAME	フレ ー ム	1		005001-			
212	YA00024120	GRIP	グ リ ッ プ	1		005001-			
213	4662721	PIN	ピ ン	2		005001-			
214	XB00008637	RING	リ ン グ	2		005001-			
215	XB00008612	SCREW	スクリュ	4		005001-			
216	XB00008613	BOLT	ボ ー ル ト	4		005001-			
217	XB00008614	SCREW	スクリュ	4		005001-			
221	XB00008731	HANDRAIL	ハン ド レ ー ル	1		005001-			
222	XB00008619	BOLT	ボ ー ル ト	6		005001-			
223	XB00008732	HANDRAIL	ハン ド レ ー ル	1		005001-			
224	XB00008619	BOLT	ボ ー ル ト	2		005001-			
225	XB00008733	COVER	カバ ー	1		005001-			
226	XB00008780	COVER	カバ ー	1		005001-			
226A	YA00022883	* PLATE	* プ ー レ ー ト	1		005001-			
226B	YA00022882	* CYLINDER	* シ リ ン ダ ー	1		005001-			
226C	XB00008734	* COVER	* カバ ー	1		005001-			
226D	XB00008735	* STOPPER	* ス ト ッ パ ー	1		005001-			
226E	XB00008624	* SCREW	* スクリュ	1		005001-			
226F	XB00008736	* COVER	* カバ ー	1		005001-			
226G	XB00008602	* SCREW	* スクリュ	4		005001-			
227	XB00008626	BOLT	ボ ー ル ト	4		005001-			
228	XB00008737	STOPPER	ス ト ッ パ ー	4		005001-			
229	XB00008628	NUT	ナ ッ ト	4		005001-			
230	XB00008738	STAY	ス テ ー	1		005001-			
231	XB00008739	STAY	ス テ ー	1		005001-			
232	XB00008619	BOLT	ボ ー ル ト	2		005001-			
233	XB00008631	SCREW	スクリュ	4		005001-			
234	XB00008632	BOLT	ボ ー ル ト	2		005001-			
235	XB00008740	CAP	キャ ッ プ	4		005001-			
236	XB00008741	BRACKET	ブ ラケッ ト	2		005001-			
237	XB00008635	BOLT	ボ ー ル ト	4		005001-			
238	YA00024119	COVER	カバ ー	1		005001-			
239	XB00008742	CUSHION	ク ッ シ ョ ン	2		005001-			
240	XB00008695	PLUG	プ ラ ッ ク	1		005001-			

CAB (2)

キャブ (2)

Applicable Model (適用機種): -

Mark (記号): -

Serial No. (適用号機): -

ITEM 符号	PART NO. 部品番号	PART NAME	部 品 名	Q'TY 数量	S.C サービス コード	SERIAL NO. 適用号機	ICA 互 換 性	REPLACEABLE PART 代 替 部 品	
								PART NO. 部品番号	Q'TY 数量
241	XB00008696	CAP	キャブ	1		005001-			
242	XB00011281	RUBBER	ラバー	1		005001-			

M E M O

CAB (3)
キャブ (3)

Applicable Model (適用機種): -

Mark (記号): -

Serial No. (適用号機): -

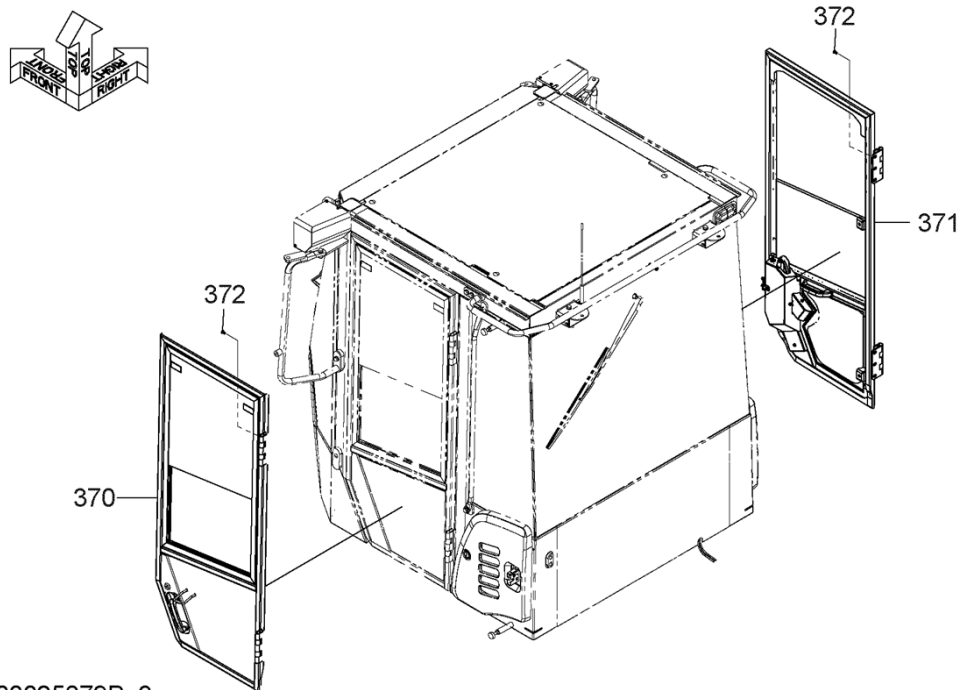

DCYA00025879B_3

CAB (3)

キャブ (3)

Applicable Model (適用機種): -

Mark (記号): -

Serial No. (適用号機): -

ITEM 符号	PART NO. 部品番号	PART NAME	部 品 名	Q' TY 数量	S. C サービス コード	SERIAL NO. 適用号機	ICA 互 換 性	REPLACEABLE PART 代 替 部 品	
								PART NO. 部品番号	Q' TY 数量
370	XA00000270	DOOR <for details see "DOOR (L)"> <詳細は "ドア (左)" 参照>	ドア	1		005001-			
371	XA00000271	DOOR <for details see "DOOR (R)"> <詳細は "ドア (右)" 参照>	ドア	1		005001-			
372	XB00009645	BOLT	ボルト	12		005001-			

DOOR (L)
 ドア (左)

Applicable Model (適用機種): -
 Mark (記号): -
 Serial No. (適用号機): -

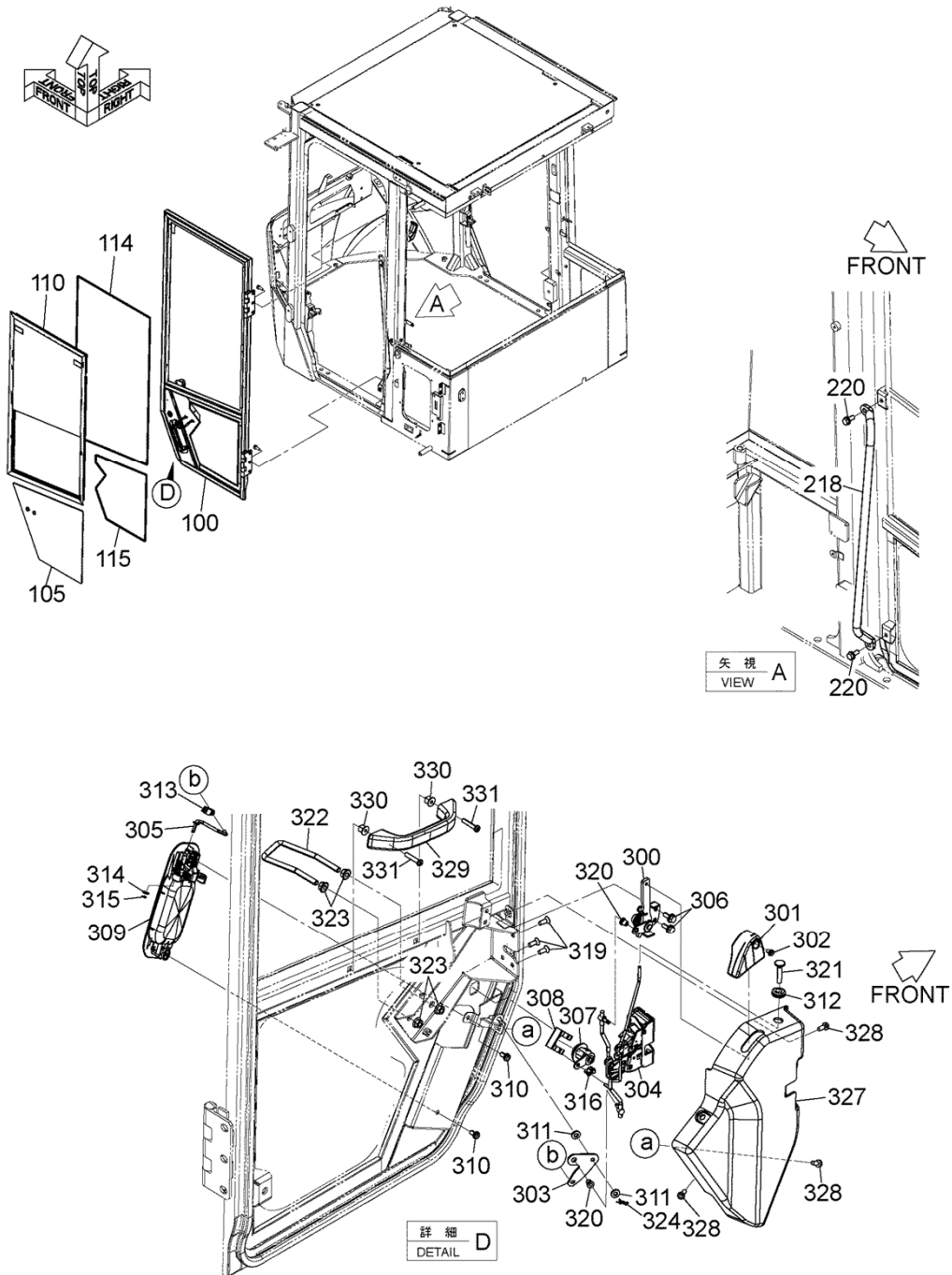

DCXA00000270_NDF61

DOOR (L)

ドア (左)

Applicable Model (適用機種): -

Mark (記号): -

Serial No. (適用号機): -

ITEM 符号	PART NO. 部品番号	PART NAME	部 品 名	Q'TY 数量	S. C サービス コード	SERIAL NO. 適用号機	ICA 互 換 性	REPLACEABLE PART 代 替 部 品	
								PART NO. 部品番号	Q'TY 数量
100	XB00008777	DOOR	ドア	1		005001-			
105	YA00035113	GLASS	ガラス	1		005001-			
110	YA00035109	SASH	サッシ	1		005001-			
		<for details see "SASH (L)"> <詳細は "サッシ (左)" 参照>							
114	XB00008717	SEAL	シール	1		005001-			
115	XB00008718	SEAL	シール	1		005001-			
218	XB00008729	HANDRAIL	ハンドレール	1		005001-			
220	XB00008617	BOLT	ボルト	2		005001-			
300	XB00008743	HANDLE	ハンドル	1		005001-			
301	YA00022877	LEVER	レバー	1		005001-			
302	XB00008612	SCREW	スクリュー	1		005001-			
303	XB00008744	PLATE	プレート	1		005001-			
304	XB00008745	LATCH	ラッチ	1		005001-			
305	XB00008746	ROD	ロッド	1		005001-			
306	XB00008642	BOLT	ボルト	2		005001-			
307	4362135	LOCK, DOOR	ロック, ドア	1		005001-			
308	4372091	CLIP	クリップ	1		005001-			
309	YA00022890	HANDLE, DOOR	ハンドル, ドア	1		005001-			
310	XB00008602	SCREW	スクリュー	2		005001-			
311	XB00008643	WASHER	ワッシャー	2		005001-			
312	XB00008644	BUSHING, RUBBER	ブッシング, ラバー	1		005001-			
313	XB00008645	HOLDER	ホルダー	1		005001-			
314	XB00008646	WASHER	ワッシャー	1		005001-			
315	XB00008647	RING	リング	1		005001-			
316	XB00008747	HOLDER	ホルダー	1		005001-			
319	XB00008651	SCREW	スクリュー	3		005001-			
320	XB00008750	HOLDER	ホルダー	2		005001-			
321	4341439	KNOB	ノブ	1		005001-			
322	XB00008751	HOOK	フック	1		005001-			
323	XB00008654	NUT	ナット	4		005001-			
324	XB00008655	PIN, STOPPER	ピン, ストッパー	1		005001-			
327	XB00011282	COVER	カバー	1		005001-			
328	XB00008721	SCREW	スクリュー	3		005001-			
329	YA00022884	LEVER	レバー	1		005001-			
330	XB00008754	BUSHING	ブッシング	2		005001-			
331	XB00008660	SCREW	スクリュー	2		005001-			

SASH (L)
 サッシ (左)

Applicable Model (適用機種): -
 Mark (記号): -
 Serial No. (適用号機): -

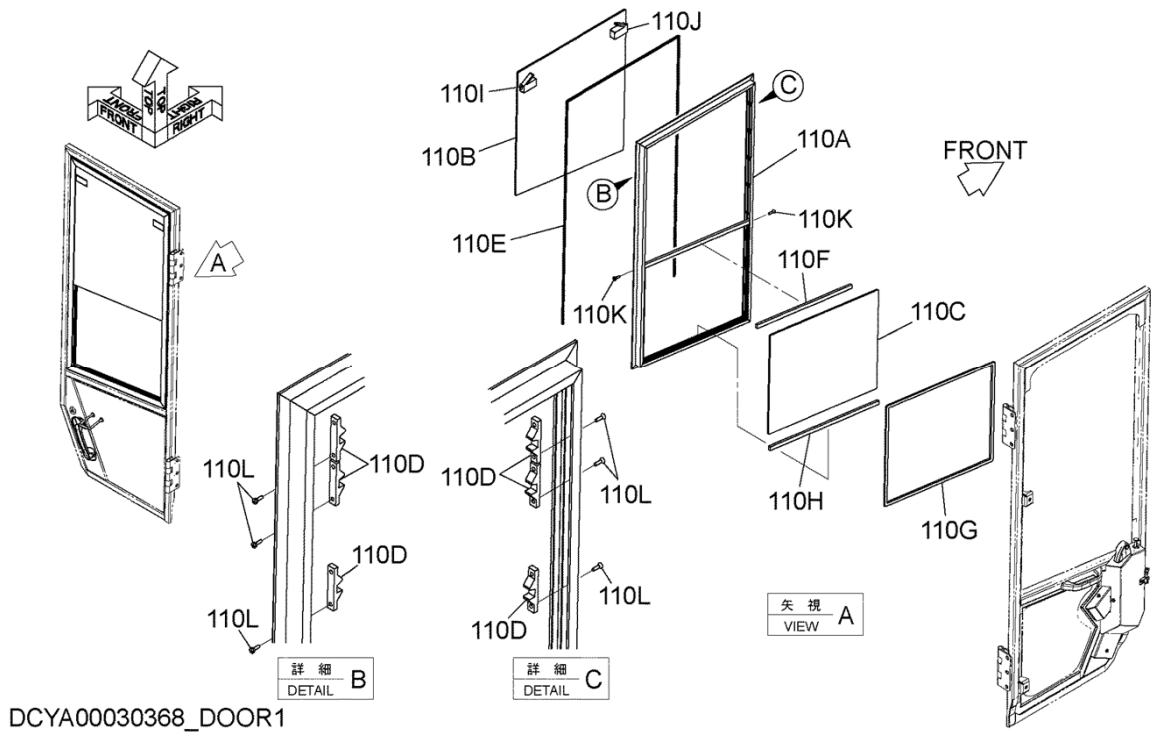

SASH (L)
 サッシ (左)

Applicable Model (適用機種): -

Mark (記号): -

Serial No. (適用号機): -

ITEM 符号	PART NO. 部品番号	PART NAME	部 品 名	Q' TY 数量	S. C サービス コード	SERIAL NO. 適用号機	ICA 互 換 性	REPLACEABLE PART 代 替 部 品	
								PART NO. 部品番号	Q' TY 数量
	YA00035109	SASH	サッシ	1		005001-			
110A	XB00008781	* FRAME	* フレーム	1		005001-			
110B	XB00008782	* GLASS	* ガラス	1		005001-			
110C	XB00008783	* GLASS	* ガラス	1		005001-			
110D	XB00008787	* LATCH	* ラッチ	6		005001-			
110E	XB00008788	* SEAL	* シール	1		005001-			
110F	XB00008789	* SEAL	* シール	1		005001-			
110G	XB00008790	* SEAL	* シール	1		005001-			
110H	XB00008791	* STOPPER	* ストッパー	1		005001-			
110I	XB00008792	* LOCK	* ロック	1		005001-			
110J	XB00008793	* LOCK	* ロック	1		005001-			
110K	XB00008794	* SCREW	* スクリュー	2		005001-			
110L	XB00008795	* RIVET	* リベット	12		005001-			

DOOR (R)
 ドア (右)

Applicable Model (適用機種): -
 Mark (記号): -
 Serial No. (適用号機): -

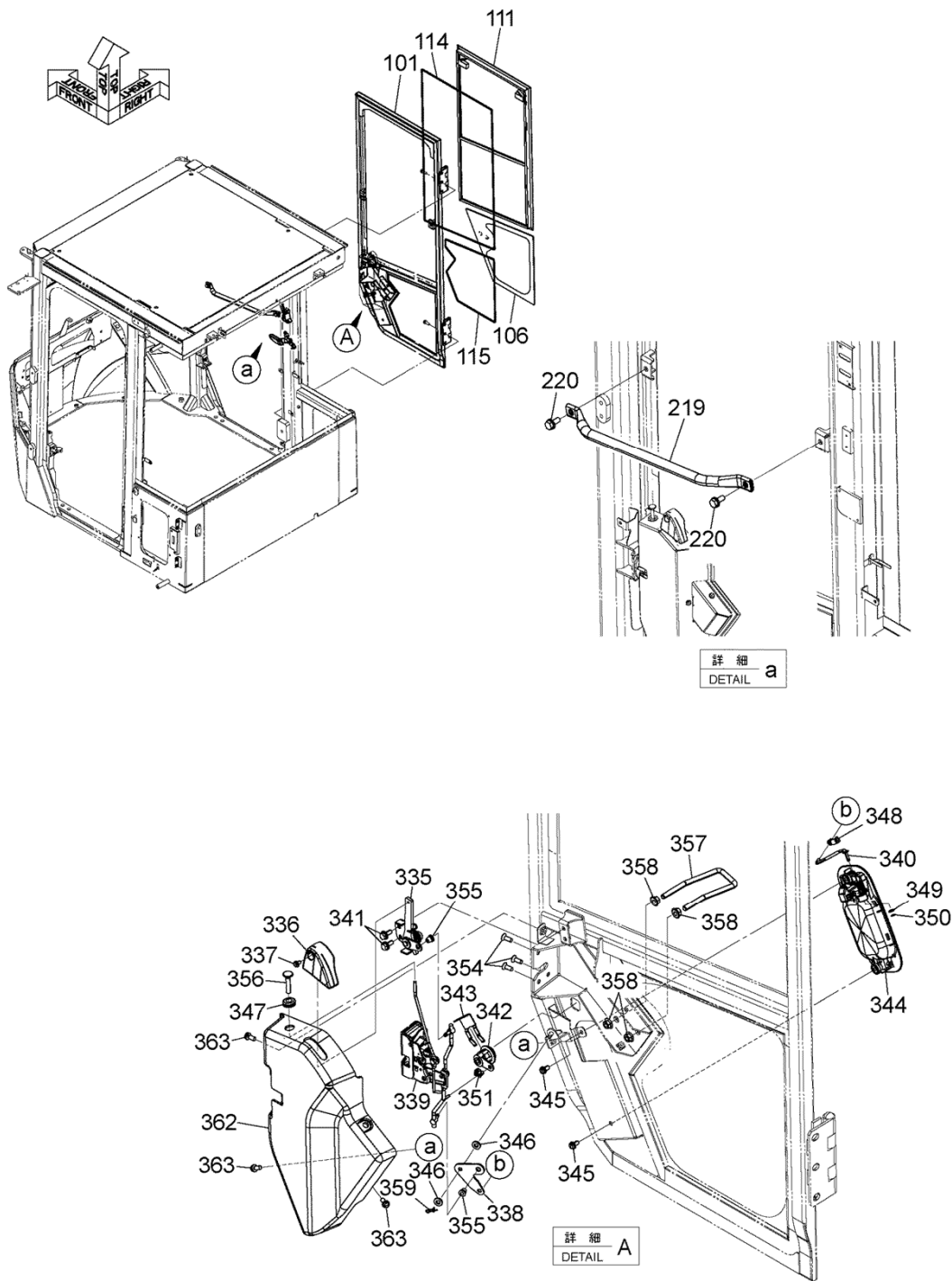

DCXA00000271_NDF61

DOOR (R)

ドア (右)

Applicable Model (適用機種): -

Mark (記号): -

Serial No. (適用号機): -

ITEM 符号	PART NO. 部品番号	PART NAME	部 品 名	Q'TY 数量	S. C サービス コード	SERIAL NO. 適用号機	ICA 互 換 性	REPLACEABLE PART 代 替 部 品	
								PART NO. 部品番号	Q'TY 数量
101	XB00008778	DOOR	ドア	1		005001-			
106	YA00035114	GLASS	ガラス	1		005001-			
111	YA00035110	SASH	サッシ	1		005001-			
		<for details see "SASH (R)"> <詳細は "サッシ (右)" 参照>							
114	XB00008717	SEAL	シール	1		005001-			
115	XB00008718	SEAL	シール	1		005001-			
219	XB00008730	HANDRAIL	ハンドレール	1		005001-			
220	XB00008617	BOLT	ボルト	2		005001-			
335	XB00008756	HANDLE	ハンドル	1		005001-			
336	YA00022878	LEVER	レバー	1		005001-			
337	XB00008612	SCREW	スクリュー	1		005001-			
338	XB00008744	PLATE	プレート	1		005001-			
339	XB00008757	LATCH	ラッチ	1		005001-			
340	XB00008758	ROD	ロッド	1		005001-			
341	XB00008642	BOLT	ボルト	2		005001-			
342	4362135	LOCK, DOOR	ロック, ドア	1		005001-			
343	4372091	CLIP	クリップ	1		005001-			
344	YA00022889	HANDLE, DOOR	ハンドル, ドア	1		005001-			
345	XB00008602	SCREW	スクリュー	2		005001-			
346	XB00008643	WASHER	ワッシャー	2		005001-			
347	XB00008644	BUSHING, RUBBER	ブッシング, ラバー	1		005001-			
348	XB00008645	HOLDER	ホルダー	1		005001-			
349	XB00008646	WASHER	ワッシャー	1		005001-			
350	XB00008647	RING	リング	1		005001-			
351	XB00008747	HOLDER	ホルダー	1		005001-			
354	XB00008651	SCREW	スクリュー	3		005001-			
355	XB00008750	HOLDER	ホルダー	2		005001-			
356	4341439	KNOB	ノブ	1		005001-			
357	XB00008751	HOOK	フック	1		005001-			
358	XB00008654	NUT	ナット	4		005001-			
359	XB00008655	PIN, STOPPER	ピン, ストッパー	1		005001-			
362	XB00011283	COVER	カバー	1		005001-			
363	XB00008721	SCREW	スクリュー	3		005001-			

SASH (R)
 サッシ (右)

Applicable Model (適用機種): -
 Mark (記号): -
 Serial No. (適用号機): -

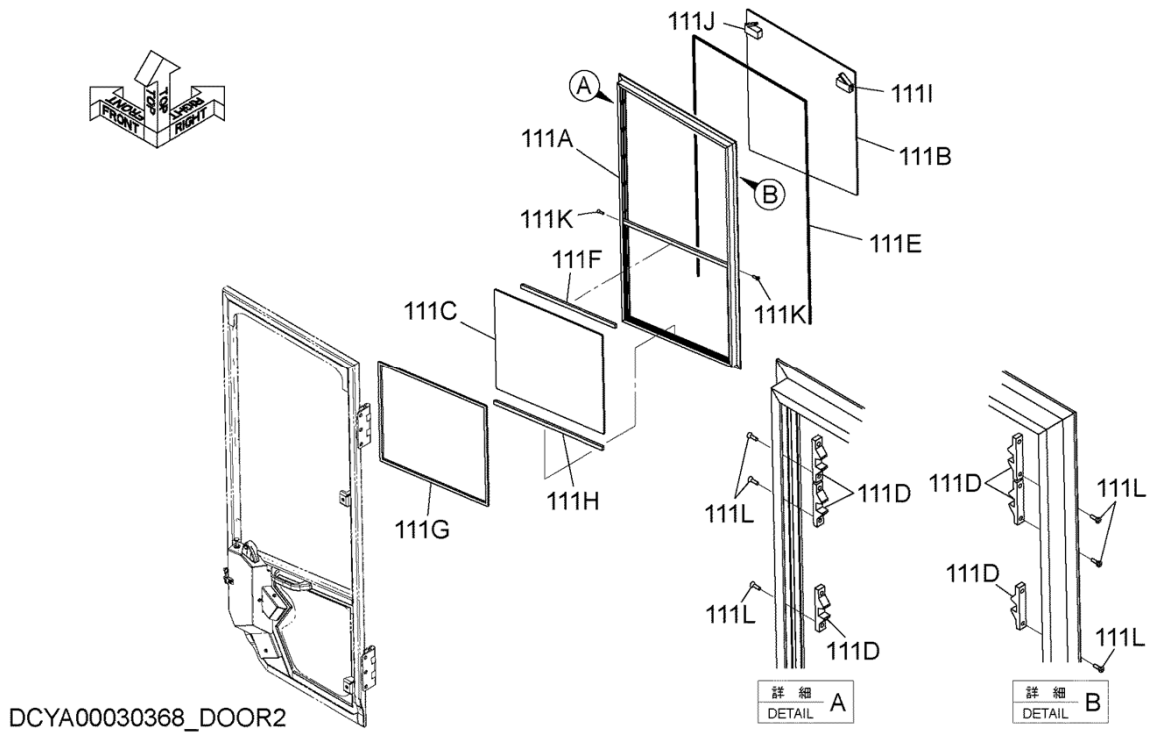

SASH (R)
サッシ (右)

Applicable Model (適用機種): -

Mark (記号): -

Serial No. (適用号機): -

ITEM 符号	PART NO. 部品番号	PART NAME	部 品 名	Q' TY 数量	S. G サービス コード	SERIAL NO. 適用号機	ICA 互 換 性	REPLACEABLE PART 代 替 部 品	
								PART NO. 部品番号	Q' TY 数量
	YA00035110	SASH	サッシ	1		005001-			
111A	XB00008784	* FRAME	* フレーム	1		005001-			
111B	XB00008785	* GLASS	* ガラス	1		005001-			
111C	XB00008786	* GLASS	* ガラス	1		005001-			
111D	XB00008787	* LATCH	* ラッチ	6		005001-			
111E	XB00008788	* SEAL	* シール	1		005001-			
111F	XB00008789	* SEAL	* シール	1		005001-			
111G	XB00008790	* SEAL	* シール	1		005001-			
111H	XB00008791	* STOPPER	* ストッパー	1		005001-			
111I	XB00008792	* LOCK	* ロック	1		005001-			
111J	XB00008793	* LOCK	* ロック	1		005001-			
111K	XB00008794	* SCREW	* スクリュー	2		005001-			
111L	XB00008795	* RIVET	* リベット	12		005001-			

CAB (4-1)
 キャブ (4-1)

Applicable Model (適用機種): -
 Mark (記号): -
 Serial No. (適用号機): -

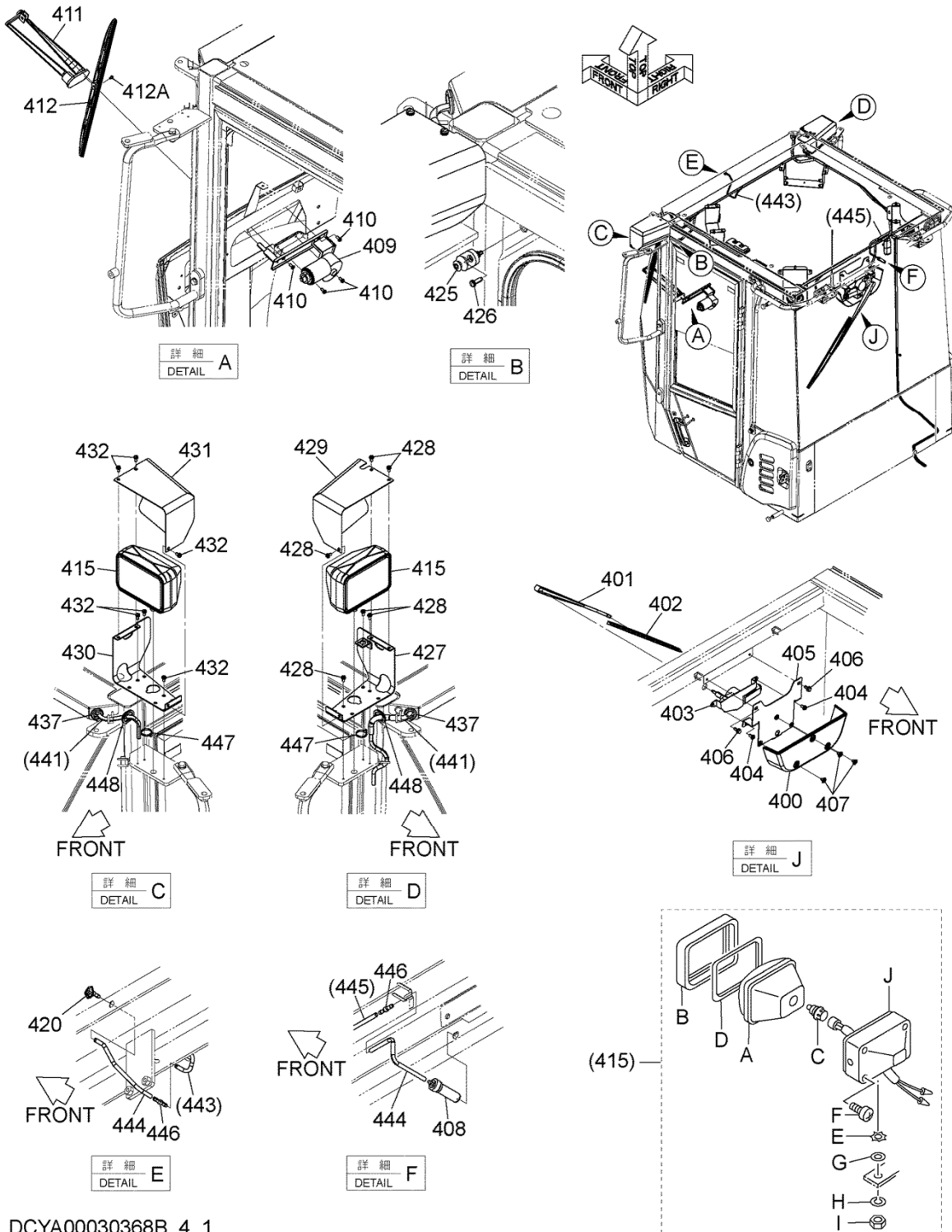

DCYA00030368B_4_1

CAB (4-1)
キャブ (4-1)

Applicable Model (適用機種): -

Mark (記号): -

Serial No. (適用号機): -

ITEM 符号	PART NO. 部品番号	PART NAME	部 品 名	Q'TY 数量	S. C サービスク ユート	SERIAL NO. 適用号機	ICA 互 換 性	REPLACEABLE PART 代 替 部 品	
								PART NO. 部品番号	Q'TY 数量
400	YA00022876	COVER	カバー	1		005001-			
401	XB00009577	WIPER	ワイパー	1		005001-			
402	XB00009830	WIPER-BLADE	ワイパーブレード	1		005001-			
403	XB00009829	WIPER-MOTOR	ワイパーモーター	1		005001-			
404	XB00008631	SCREW	スクリュー	3		005001-			
405	XB00008761	BRACKET	ブラケット	1		005001-			
406	XB00008670	BOLT	ボルト	2		005001-			
407	XB00009835	CLIP	クリップ	3		005001-			
408	XB00008762	NOZZLE	ノズル	1		005001-			
409	XB00009827	WIPER-MOTOR	ワイパーモーター	1		005001-			
410	XB00008657	SCREW	スクリュー	4		005001-			
411	XB00009582	WIPER	ワイパー	1		005001-			
412	XB00011284	WIPER-BLADE	ワイパーブレード	1		005001-			
412A	XB00011288	* SCREW, SET	* スクリュー, セット	1		005001-			
415	4336570	LAMP, HEAD	ランプ, ヘッド	2	D	005001-	I	4326800	2
		(for assembly of machine) (本体組立用)							
415	4326800	LAMP, HEAD	ランプ, ヘッド	2	S	005001-			
		(for transportation) (サービスクユート用)							
415A	4326801	* LENS, UNIT	* レンズ, ユニット	1		005001-			
415B	4326802	* FRAME	* フレーム	1		005001-			
415C	4285648	* BULB (24V 70W)	* ハルブ (24V 70W)	1		005001-			
415D	4326803	* GASKET	* ガasket	1		005001-			
415E	4307026	* WASHER	* ワッシャ	1		005001-			
415F	4307027	* SCREW	* スクリュー	4		005001-			
415G	A590114	* WASHER, PLANE	* ワッシャ, フレーン	1		005001-			
415H	A590914	* WASHER, SPRING	* ワッシャ, スプリング	1		005001-			
415I	J952014	* NUT	* ナット	1		005001-			
415J	+++++	* BODY	* ボディ	1	D	005001-			
420	XB00002982	NOZZLE	ノズル	1		005001-			
425	XB00005609	SWITCH	スイッチ	1		005001-			
426	XB00008763	SCREW	スクリュー	1		005001-			
427	XB00008767	COVER	カバー	1		005001-			
428	XB00008602	SCREW	スクリュー	6		005001-			
429	XB00011286	COVER	カバー	1		005001-			
430	XB00008769	COVER	カバー	1		005001-			
431	XB00011285	COVER	カバー	1		005001-			
432	XB00008602	SCREW	スクリュー	6		005001-			
437	XB00011287	BUSHING, RUBBER	ブッシング, ラバー	2		005001-			
444	XB00008774	TUBE	チューブ	2		005001-			
446	XB00008779	CHECK, VALVE	チェック, バルブ	2		005001-			
447	XB00008694	BAND	バンド	2		005001-			
448	XB00008776	BUSHING	ブッシング	2		005001-			

CAB (4-2)
 キャブ (4-2)

Applicable Model (適用機種): -
 Mark (記号): -
 Serial No. (適用号機): -

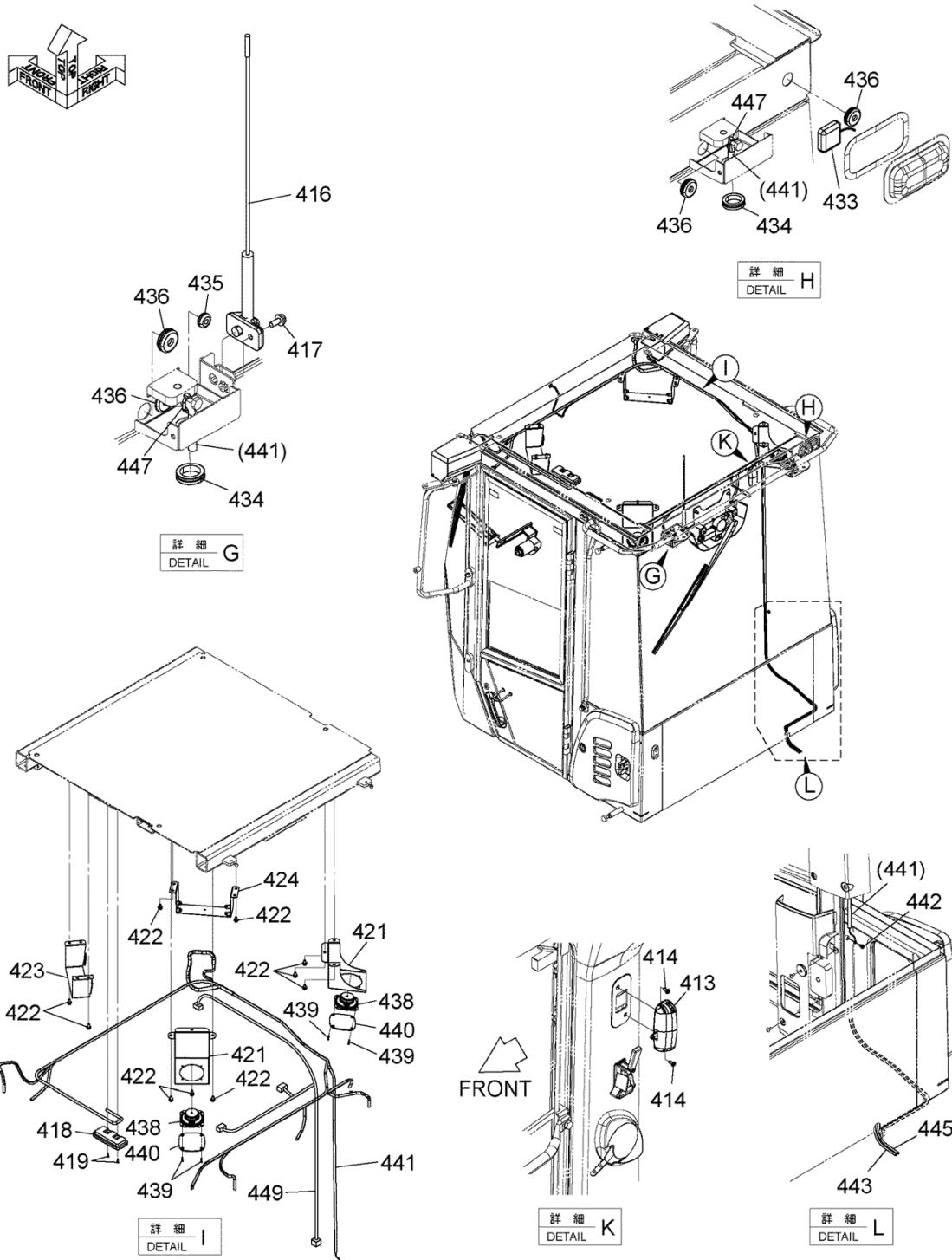

DCYA00030368_4_2

CAB (4-2)
キャブ (4-2)

Applicable Model (適用機種): -

Mark (記号): -

Serial No. (適用号機): -

ITEM 符号	PART NO. 部品番号	PART NAME	部 品 名	Q' TY 数量	S. C サービス コード	SERIAL NO. 適用号機	ICA 互 換 性	REPLACEABLE PART 代 替 部 品	
								PART NO. 部品番号	Q' TY 数量
413	4722657	LAMP, ROOM	ランプ, ルーム	1		005001-			
414	XB00008611	SCREW	スクリュ	2		005001-			
416	YA00022886	ANTENNA	アンテナ	1		005001-			
417	XB00011321	BOLT	ボルト	1		005001-			
418	4417319	LAMP, ROOM	ランプ, ルーム	1		005001-			
419	XB00008763	SCREW	スクリュ	2		005001-			
421	XB00008764	BRACKET	ブラケット	2		005001-			
422	XB00008626	BOLT	ボルト	14		005001-			
423	XB00008765	BRACKET	ブラケット	1		005001-			
424	XB00008766	BRACKET	ブラケット	1		005001-			
433	4715234	ANTENNA	アンテナ	1		005001-			
434	XB00008771	BUSHING, RUBBER	ブッシング, ラバー	2		005001-			
435	XB00008681	BUSHING, RUBBER	ブッシング, ラバー	1		005001-			
436	XB00008682	BUSHING, RUBBER	ブッシング, ラバー	5		005001-			
438	3555060090	SPEAKER	スピーカ	2		005001-			
439	XB00008684	SCREW	スクリュ	8		005001-			
440	4685180	GRILLE	グリル	2		005001-			
441	XB00008772	HARNESS	ハーネス	1		005001-			
442	XB00008686	SCREW	スクリュ	1		005001-			
443	XB00008773	HOSE	ホース	1		005001-			
445	XB00008775	HOSE	ホース	1		005001-			
447	XB00008694	BAND	バンド	8		005001-			
449	XB00009667	HARNESS	ハーネス	1		005001-			

CAB GROUP
キャブグループ

Applicable Model (適用機種): -
Mark (記号): -
Serial No. (適用号機): -

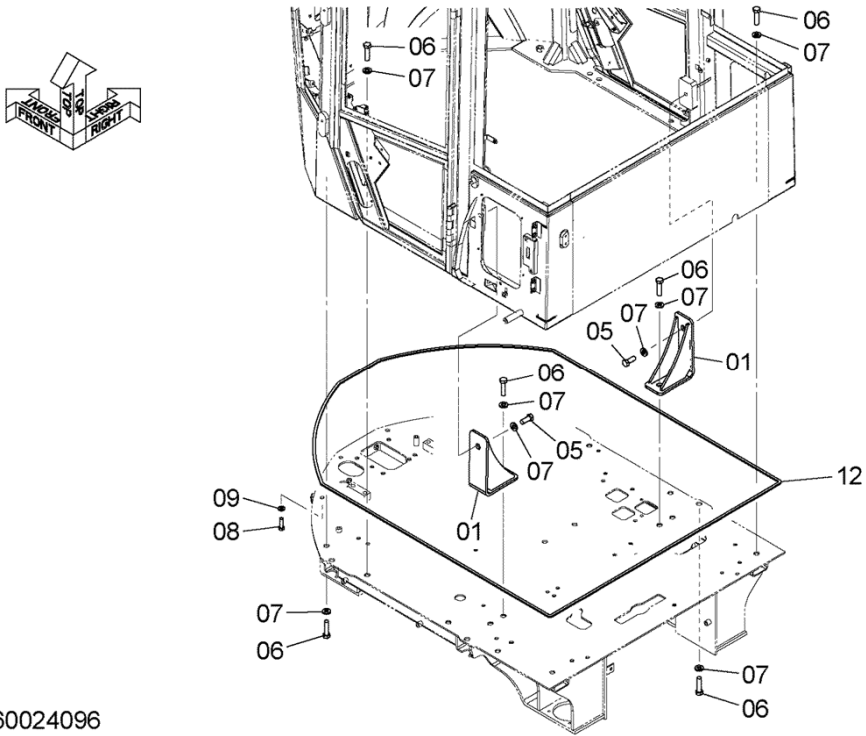

DCYA60024096

CAB GROUP
 キャブグループ

Applicable Model (適用機種): -

Mark (記号): -

Serial No. (適用号機): -

ITEM 符号	PART NO. 部品番号	PART NAME	部 品 名	Q'TY 数量	S. C サービス コード	SERIAL NO. 適用号機	ICA 互 換 性	REPLACEABLE PART 代 替 部 品	
								PART NO. 部品番号	Q'TY 数量
01	YA40017198	BRACKET	ブ ラケ ッ ト	2		005001-			
05	J921640	BOLT	ボ ル ト	2		005001-			
06	J921650	BOLT	ボ ル ト	18		005001-			
07	J222016	WASHER	ワ ッ シ ャ	20		005001-			
08	J921240	BOLT	ボ ル ト	4		005001-			
09	J222012	WASHER	ワ ッ シ ャ	4		005001-			
12	263G673561	INSULATOR	インシュレータ	1		005001-			

HANDRAIL ハンドレール

Applicable Model (適用機種): -
Mark (記号): -
Serial No. (適用号機): -

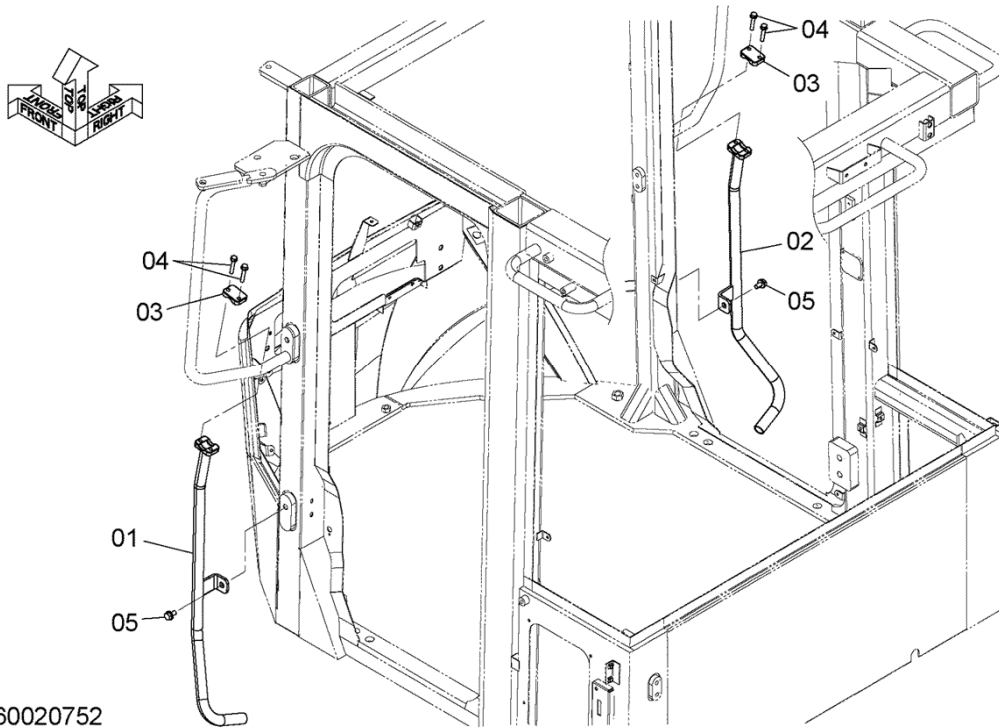

DCYA60020752

HANDRAIL

ハンドレール

Applicable Model (適用機種): -
 Mark (記号): -
 Serial No. (適用号機): -

ITEM 符号	PART NO. 部品番号	PART NAME	部 品 名	Q' TY 数量	S. C サービス コード	SERIAL NO. 適用号機	ICA 互 換 性	REPLACEABLE PART 代 替 部 品	
								PART NO. 部品番号	Q' TY 数量
01	YA40014322	HANDRAIL (LH)	ハンドレール (LH)	1		005001-			
02	YA40014323	HANDRAIL (RH)	ハンドレール (RH)	1		005001-			
03	4201441	CLAMP	クランプ	2		005001-			
04	J260845	BOLT, W/WASHER	ボルト (ワッシャ付)	4	D	005001-			
05	J271020	BOLT, W/WASHER	ボルト (ワッシャ付)	2	D	005001-			

MAT (CAB RIGHT SIDE COVER)
マット (キャブ右側カバー)

Applicable Model (適用機種): -

Mark (記号): -

Serial No. (適用号機): -

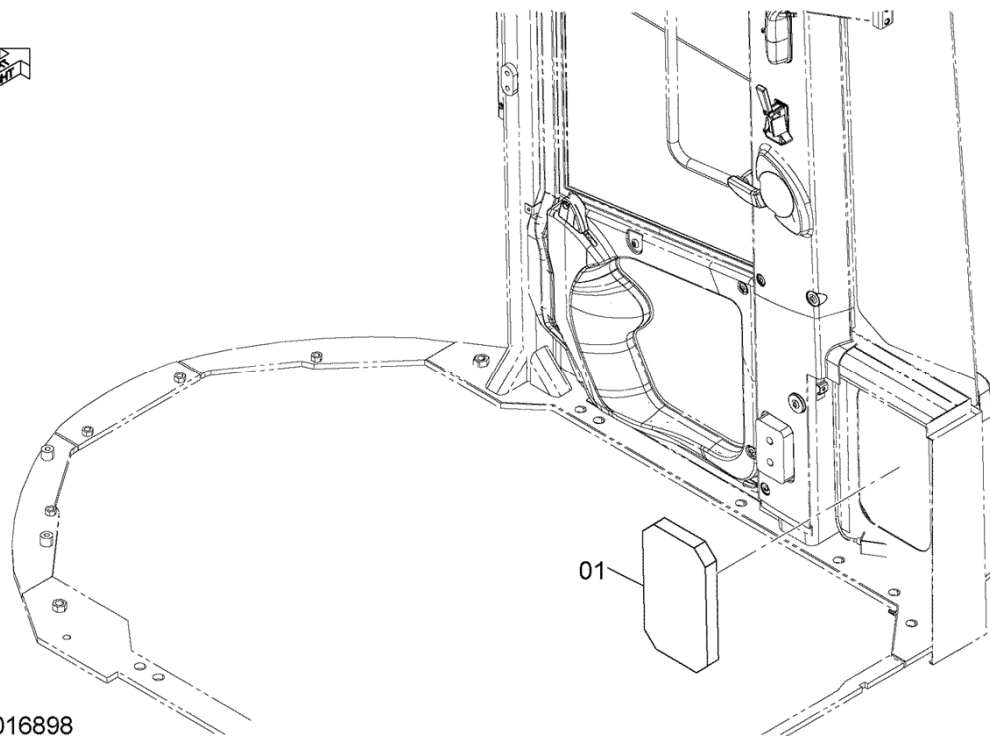

DCYA60016898

MAT (CAB RIGHT SIDE COVER)

マット (キャブ右側カバー)

Applicable Model (適用機種): -

Mark (記号): -

Serial No. (適用号機): -

ITEM 符号	PART NO. 部品番号	PART NAME	部 品 名	Q' TY 数量	S. C サービス コード	SERIAL NO. 適用号機	ICA 互 換 性	REPLACEABLE PART 代 替 部 品	
								PART NO. 部品番号	Q' TY 数量
01	YA00004343	SEAL	シール	1		005001-			

FRONT CONSOLE (1)
 フロントコンソール (1)

Applicable Model (適用機種): -
 Mark (記号): -
 Serial No. (適用号機): -

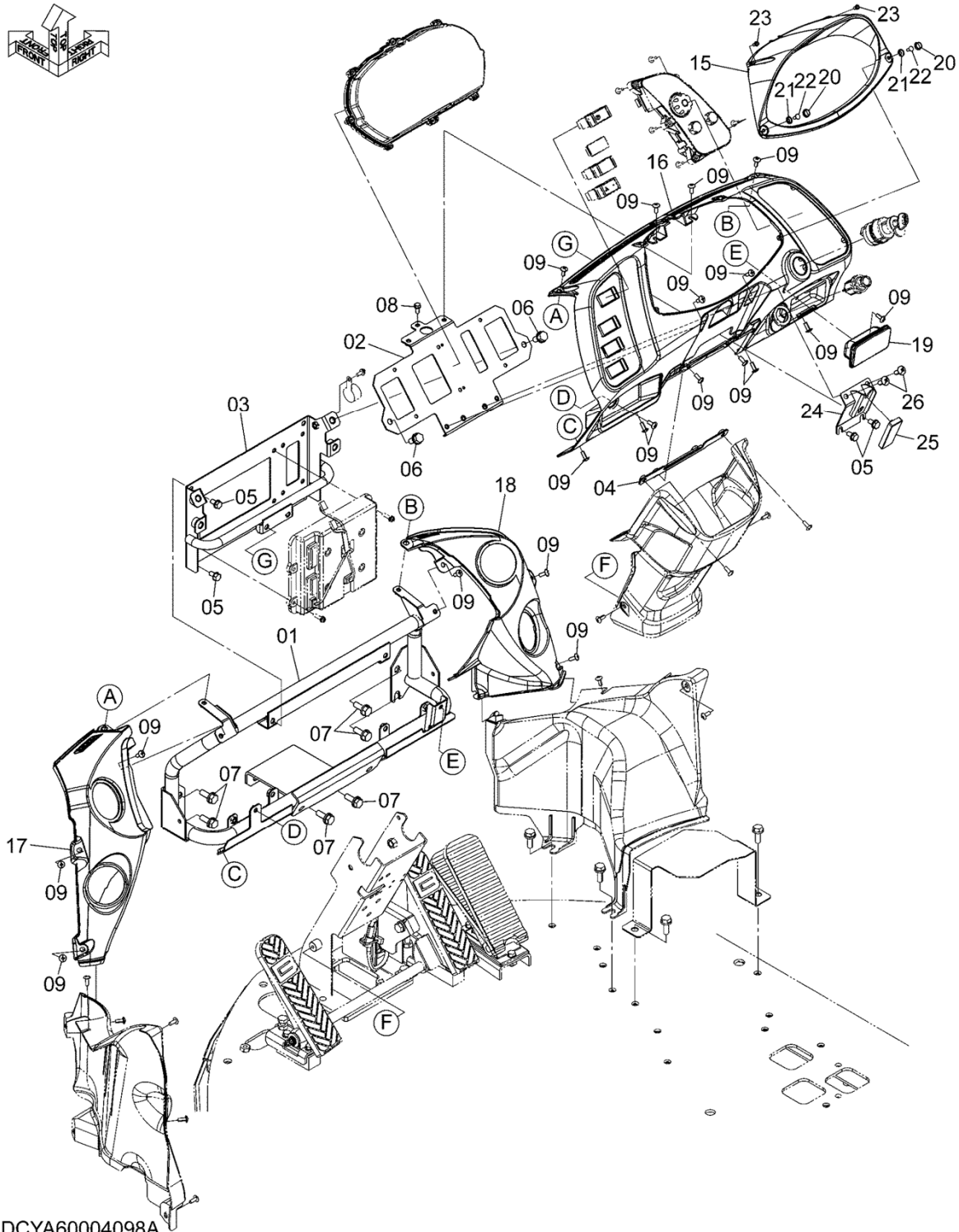
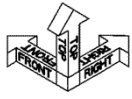

DCYA60004098A

FRONT CONSOLE (1)
フロントコンソール (1)

Applicable Model (適用機種): -

Mark (記号): -

Serial No. (適用号機): -

ITEM 符号	PART NO. 部品番号	PART NAME	部 品 名	Q'TY 数量	S. C サービス コード	SERIAL NO. 適用号機	ICA 互 換 性	REPLACEABLE PART 代 替 部 品	
								PART NO. 部品番号	Q'TY 数量
01	YA40003642	BRACKET	ブ ラケッ ト	1		005001-			
02	YA40003652	BRACKET	ブ ラケッ ト	1		005001-			
03	YA40003653	BRACKET	ブ ラケッ ト	1		005001-			
04	YA40003654	BRACKET	ブ ラケッ ト	1		005001-			
05	J260816	BOLT, W/WASHER	ボ ル ト (ワッ シャ 付)	6	D	005001-			
06	J271020	BOLT, W/WASHER	ボ ル ト (ワッ シャ 付)	2	D	005001-			
07	J271030	BOLT, W/WASHER	ボ ル ト (ワッ シャ 付)	6	D	005001-			
08	J260616	BOLT, W/WASHER	ボ ル ト (ワッ シャ 付)	1	D	005001-			
09	J650616	SCREW	スクリ ュ	18		005001-			
15	YA00005589	COVER	カバ ー	1		005001-			
16	YA00005590	COVER	カバ ー	1		005001-			
17	YA00005591	COVER	カバ ー	1		005001-			
18	YA00005592	COVER	カバ ー	1		005001-			
19	4643128	ASHTRAY	アッシュトレイ	1		005001-			
20	YA00005596	CAP	キャップ	2		005001-			
21	YA00005597	BASE	ベ ー ス	2		005001-			
22	0104505016	SCREW, TAPPING	スクリ ュ, タッピ ング	2		005001-			
23	0104405012	SCREW, TAPPING	スクリ ュ, タッピ ング	2		005001-			
24	YA40003655	BRACKET	ブ ラケッ ト	1		005001-			
25	YA00005601	RUBBER	ラバ ー	1		005001-			
26	J650820	SCREW	スクリ ュ	2		005001-			

FRONT CONSOLE (2)
フロントコンソール (2)

Applicable Model (適用機種): -
Mark (記号): -
Serial No. (適用号機): -

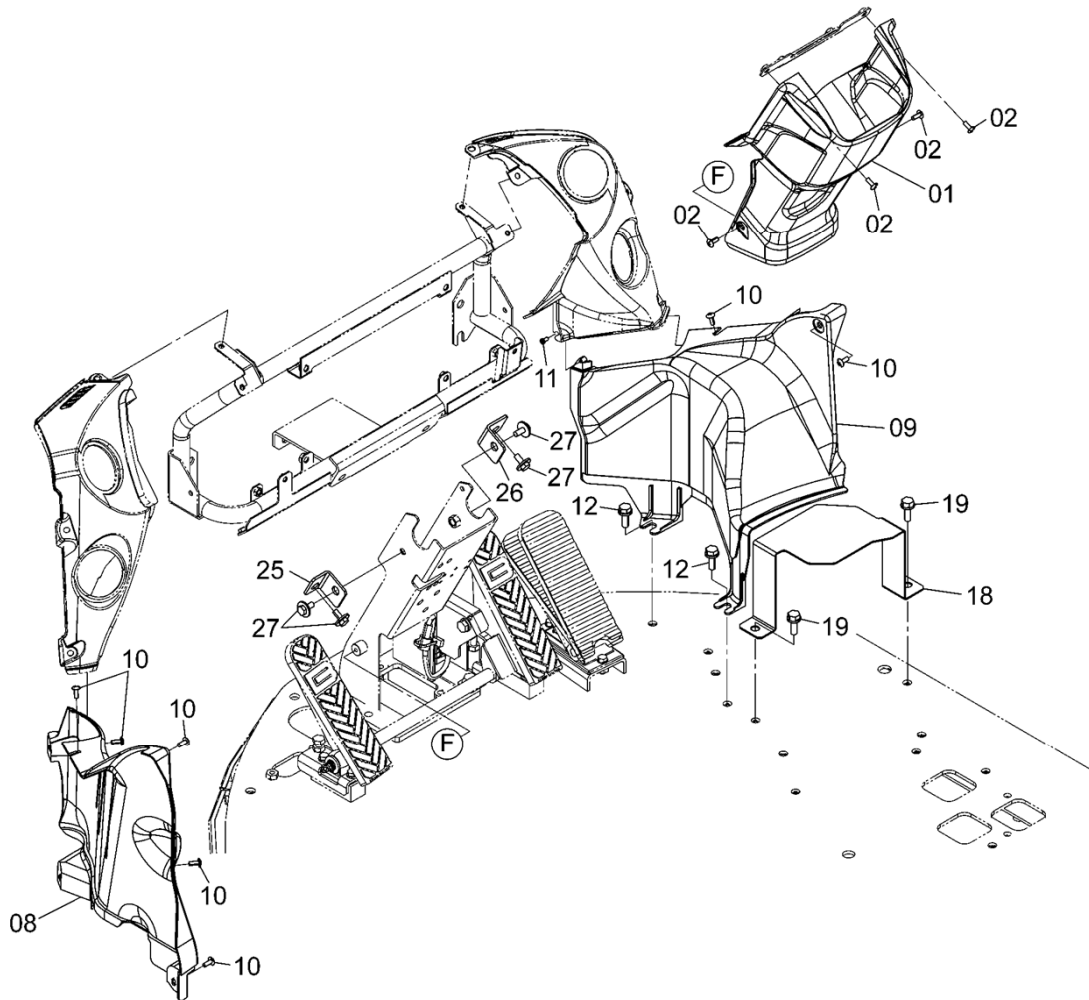
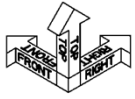

DCYA60011909A

FRONT CONSOLE (2)
 フロントコンソール (2)

Applicable Model (適用機種): -
 Mark (記号): -
 Serial No. (適用号機): -

ITEM 符号	PART NO. 部品番号	PART NAME	部 品 名	Q' TY 数量	S. C サービス コード	SERIAL NO. 適用号機	ICA 互 換 性	REPLACEABLE PART 代 替 部 品	
								PART NO. 部品番号	Q' TY 数量
01	YA00005595	COVER	カバー	1		005001-			
02	J650616	SCREW	スクリュ	6		005001-			
08	YA00005593	COVER	カバー	1		005001-			
09	YA00005594	COVER	カバー	1		005001-			
10	J650616	SCREW	スクリュ	7		005001-			
11	O104405012	SCREW, TAPPING	スクリュ, タッピング	1		005001-			
12	J271030	BOLT, W/WASHER	ボルト (ワッシャ付)	2	D	005001-			
18	YA00005587	BRACKET	ブラケット	1		005001-			
19	J271030	BOLT, W/WASHER	ボルト (ワッシャ付)	2	D	005001-			
25	YA00004364	BRACKET	ブラケット	1		005001-			
26	YA00004365	BRACKET	ブラケット	1		005001-			
27	J281025	BOLT, W/WASHER	ボルト (ワッシャ付)	4	D	005001-			

FLOOR PARTS (REAR CONSOLE)
フロアパーツ (リアコンソール)

Applicable Model (適用機種): -
Mark (記号): -
Serial No. (適用号機): -

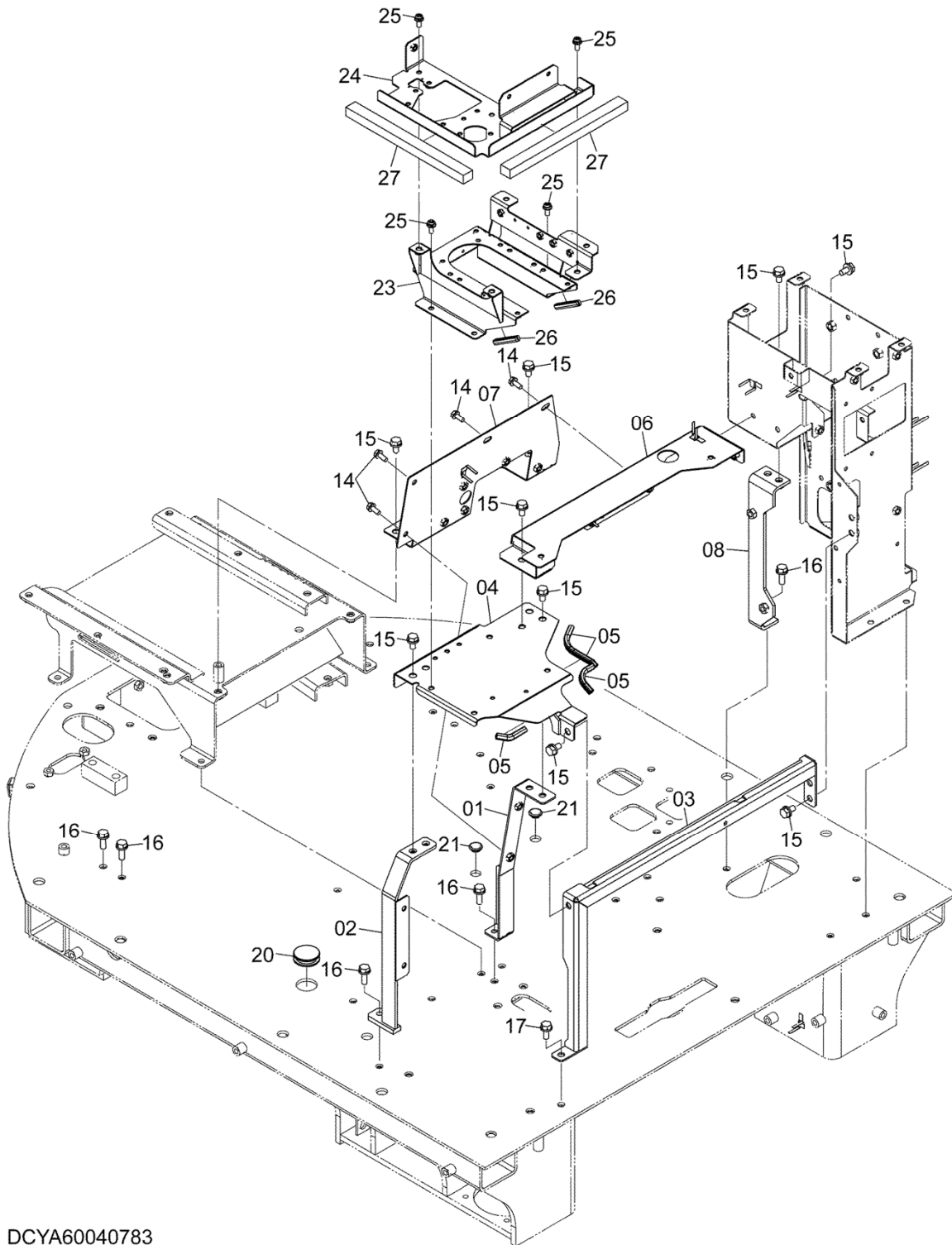

DCYA60040783

FLOOR PARTS (REAR CONSOLE)
 フロアパーツ (リアコンソール)

Applicable Model (適用機種): -

Mark (記号): -

Serial No. (適用号機): -

ITEM 符号	PART NO. 部品番号	PART NAME	部 品 名	Q' TY 数量	S. C サービス コード	SERIAL NO. 適用号機	ICA 互 換 性	REPLACEABLE PART 代 替 部 品	
								PART NO. 部品番号	Q' TY 数量
01	YA40003656	BRACKET	ブ ラケッ	1		005001-			
02	YA40003657	BRACKET	ブ ラケッ	1		005001-			
03	YA40003658	BRACKET	ブ ラケッ	1		005001-			
04	YA40003659	BRACKET	ブ ラケッ	1		005001-			
05	5619060261	SEAL	シール	4		005001-			
06	YA40003660	BRACKET	ブ ラケッ	1		005001-			
07	YA40028182	BRACKET	ブ ラケッ	1		005001-			
08	YA40003663	BRACKET	ブ ラケッ	1		005001-			
14	J260820	BOLT, W/WASHER	ボ ルト (ワッシャ付)	4	D	005001-			
15	J271020	BOLT, W/WASHER	ボ ルト (ワッシャ付)	14	D	005001-			
16	J271030	BOLT, W/WASHER	ボ ルト (ワッシャ付)	5	D	005001-			
17	J271025	BOLT, W/WASHER	ボ ルト (ワッシャ付)	1	D	005001-			
20	4288445	BUSHING, RUBBER	ブ ッシ ング, ラハ ー	1		005001-			
21	5660058461	BUSHING, RUBBER	ブ ッシ ング, ラハ ー	2		005001-			
23	YA40003620	BRACKET	ブ ラケッ	1		005001-			
24	YA40023921	BRACKET	ブ ラケッ	1		005001-			
25	J460820	SCREW	スクリ ュ	7		005001-			
26	5619060261	SEAL	シール	2		005001-			
27	YA00004348	RUBBER	ラハ ー	2		005001-			

FLOOR PARTS (DRINK HOLDER)
フロアパーツ (ドリンクホルダ)

Applicable Model (適用機種): -

Mark (記号): -

Serial No. (適用号機): -

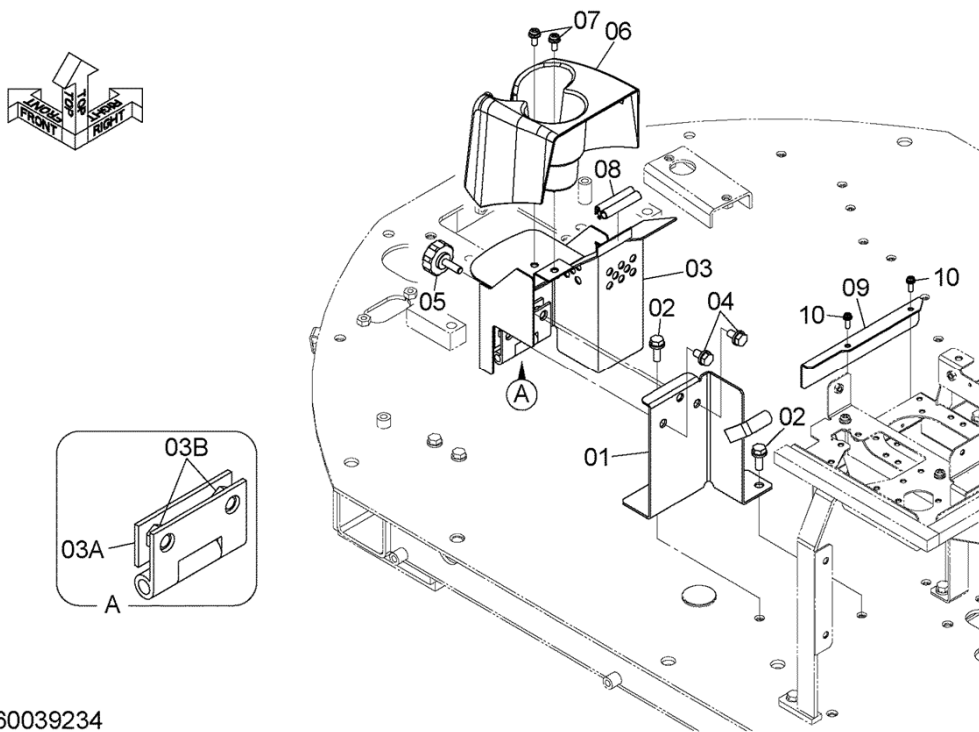

DCYA60039234

FLOOR PARTS (DRINK HOLDER)
 フロアパーツ (ドリンクホルダ)

Applicable Model (適用機種): -

Mark (記号): -

Serial No. (適用号機): -

ITEM 符号	PART NO. 部品番号	PART NAME	部 品 名	Q' TY 数量	S. C サービス コード	SERIAL NO. 適用号機	ICA 互 換 性	REPLACEABLE PART 代 替 部 品	
								PART NO. 部品番号	Q' TY 数量
01	263G670701	BRACKET	ブ ラケ ッ ト	1		005001-			
02	J271030	BOLT, W/WASHER	ボ ル ト (ワ ッ シ ャ 付)	2	D	005001-			
03	263G670711	BRACKET	ブ ラケ ッ ト	1		005001-			
03A	263G212801	* HINGE	* ヒ ン ジ	1	W	005001-			
03B	0141300010	* NUT, WD.	* ナ ッ ト, ウ ェ ル デ ー イ ン グ	2	W	005001-			
04	J271020	BOLT, W/WASHER	ボ ル ト (ワ ッ シ ャ 付)	2	D	005001-			
05	263G673941	KNOB	ノ ブ	1		005001-			
06	YA00005624	COVER	カ ハ ー	1		005001-			
07	J680820	SCREW	ス ク リ ュ	2		005001-			
08	2660643371	SEAL	シ ー ル	1		005001-			
09	YA00005621	COVER	カ ハ ー	1		005001-			
10	J460620	SCREW	ス ク リ ュ	2		005001-			

REAR CONSOLE (1)
リアコンソール (1)

Applicable Model (適用機種): -

Mark (記号): -

Serial No. (適用号機): -

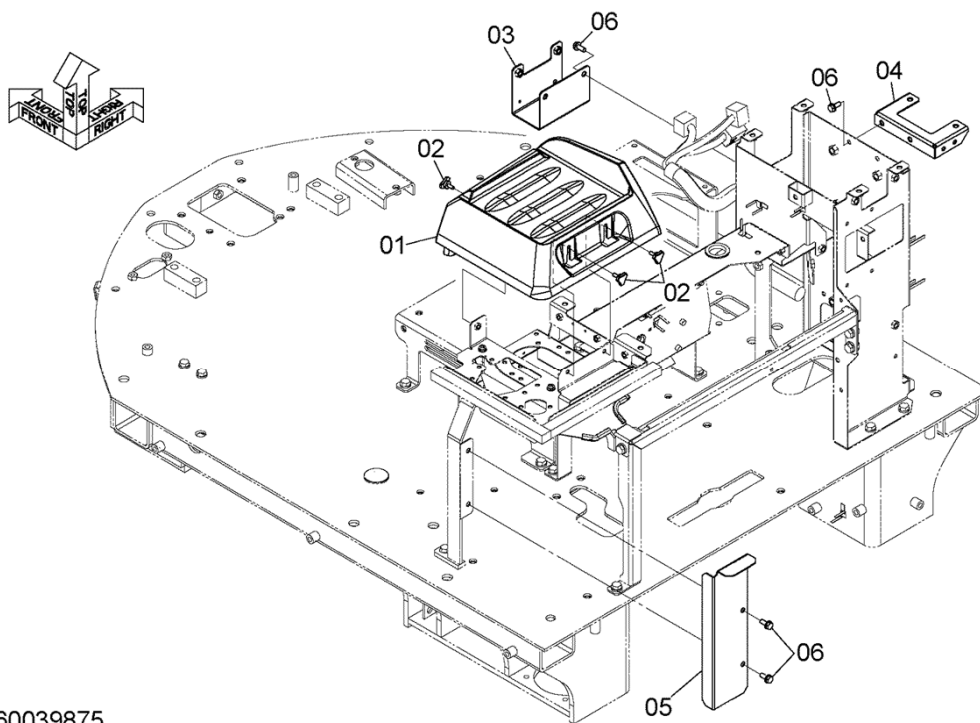

DCYA60039875

REAR CONSOLE (1)
リアコンソール (1)

Applicable Model (適用機種): -
Mark (記号): -
Serial No. (適用号機): -

ITEM 符号	PART NO. 部品番号	PART NAME	部 品 名	Q' TY 数量	S. C サービス コード	SERIAL NO. 適用号機	ICA 互 換 性	REPLACEABLE PART 代 替 部 品	
								PART NO. 部品番号	Q' TY 数量
01	YA00005622	COVER	カバー	1		005001-			
02	YA00005623	KNOB	ノブ	3		005001-			
03	YA40003662	BRACKET	ブラケット	1		005001-			
04	YA40003664	BRACKET	ブラケット	1		005001-			
05	YA00005620	PLATE	プレート	1		005001-			
06	J260820	BOLT, W/WASHER	ボルト(ワッシャ付)	6	D	005001-			

REAR CONSOLE (2)
リアコンソール (2)

Applicable Model (適用機種): -
Mark (記号): -
Serial No. (適用号機): -

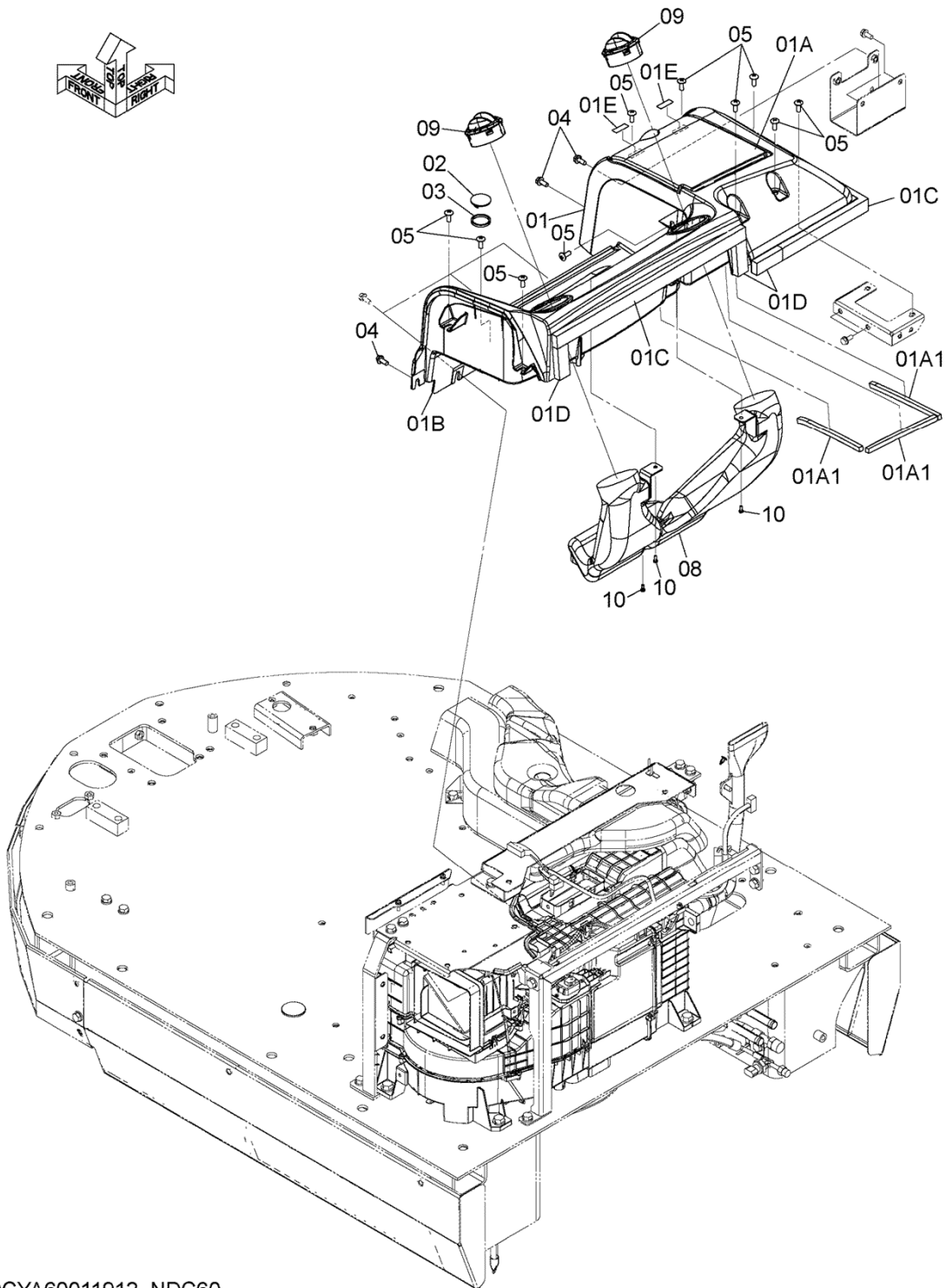

DCYA60011912_NDC60

REAR CONSOLE (2)
リアコンソール (2)

Applicable Model (適用機種): -
Mark (記号): -
Serial No. (適用号機): -

ITEM 符号	PART NO. 部品番号	PART NAME	部 品 名	Q' TY 数量	S. C サービス コード	SERIAL NO. 適用号機	ICA 互 換 性	REPLACEABLE PART 代 替 部 品	
								PART NO. 部品番号	Q' TY 数量
01	YA40003717	TRAY	トレイ	1		005001-			
01A	YA40003666	* COVER	* カハ [°]	1		005001-			
01A1	YA00005630	** SEAL	** シール	3		005001-			
01B	YA00005629	* COVER	* カハ [°]	1		005001-			
01C	YA00005626	* RUBBER	* ラハ [°]	2		005001-			
01D	YA00005627	* RUBBER	* ラハ [°]	3		005001-			
01E	YA00005628	* RUBBER	* ラハ [°]	2		005001-			
02	3118328	CAP	キャップ	2		005001-			
03	4656300	RUBBER	ラハ [°]	2		005001-			
04	J260820	BOLT, W/WASHER	ボルト(ワッシャ付)	3	D	005001-			
05	J650820	SCREW	スクリュー	11		005001-			
08	YA00005547	DUCT	ダクト	1		005001-			
09	YA00003014	LOUVER	ルーバ [°]	2		005001-			
10	O104405012	SCREW, TAPPING	スクリュー, タッピング	3		005001-			

RADIO ラジオ

Applicable Model (適用機種): -

Mark (記号): -

Serial No. (適用号機): -

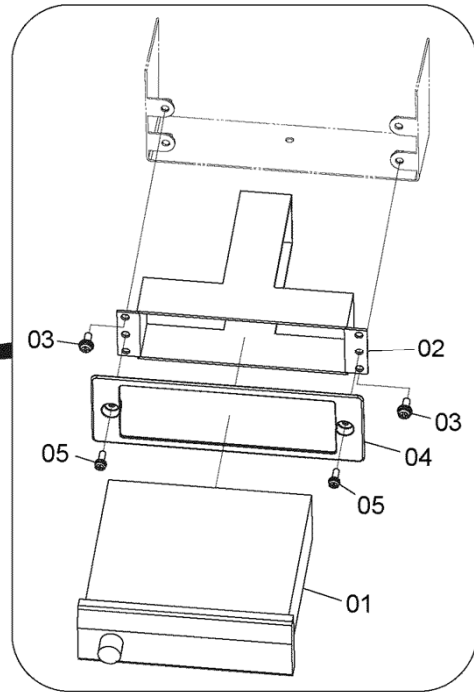
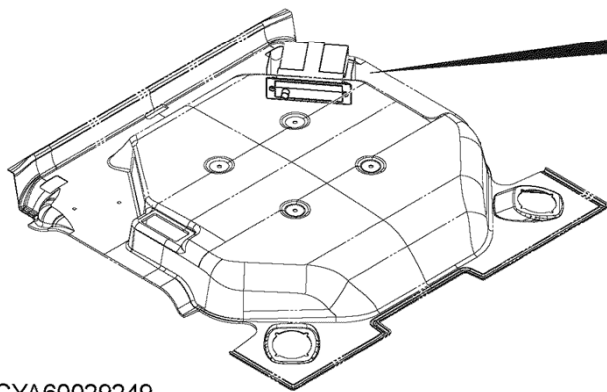

DCYA60029249

RADIO
ラジオ

Applicable Model (適用機種): -
Mark (記号): -
Serial No. (適用号機): -

ITEM 符号	PART NO. 部品番号	PART NAME	部 品 名	Q' TY 数量	S. C サービス コード	SERIAL NO. 適用号機	ICA 互 換 性	REPLACEABLE PART 代 替 部 品	
								PART NO. 部品番号	Q' TY 数量
01	3110260170	RADIO	ラジオ	1		005001-			
02	4090325230	BRACKET	ブラケット	1		005001-			
03	J460616	SCREW	スクリュー	4		005001-			
04	4171560180	COVER	カバー	1		005001-			
05	J680516	SCREW	スクリュー	2		005001-			

SUNVISOR
サンバイザ

Applicable Model (適用機種): -
Mark (記号): -
Serial No. (適用号機): -

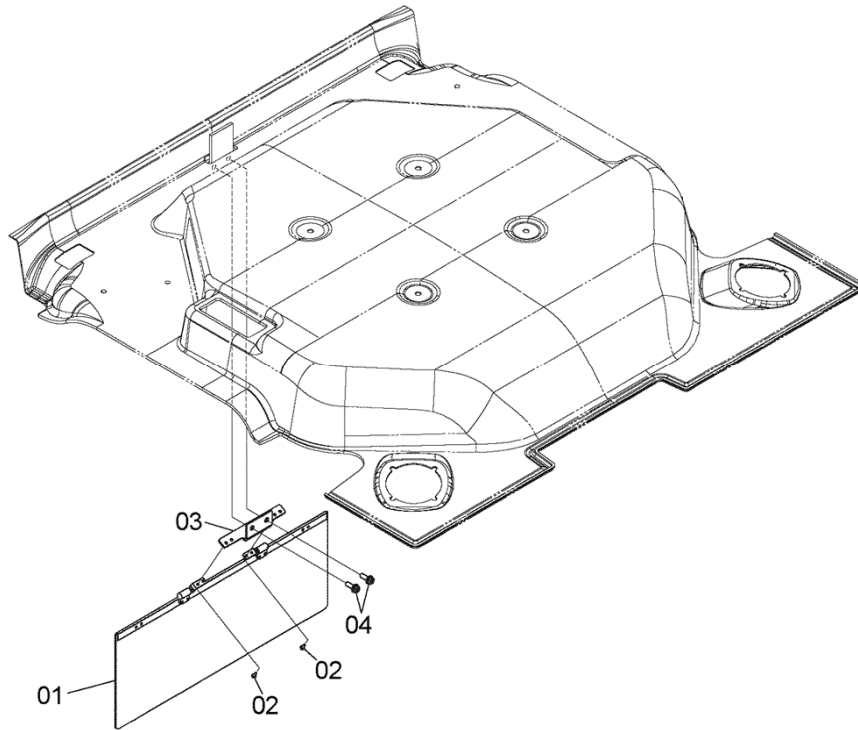

DCYA60029250

SUNVISOR
サンバイザ

Applicable Model (適用機種): -
Mark (記号): -
Serial No. (適用号機): -

ITEM 符号	PART NO. 部品番号	PART NAME	部 品 名	Q'TY 数量	S. G サービス コード	SERIAL NO. 適用号機	ICA 互 換 性	REPLACEABLE PART 代 替 部 品	
								PART NO. 部品番号	Q'TY 数量
01	3819120130	SUN-VISOR	サンバイザ	1		005001-			
02	0103304012	SCREW	スクリュ	4		005001-			
03	4175420340	BRACKET	ブラケット	1		005001-			
04	J680825	SCREW	スクリュ	2		005001-			

ROOM MIRROR ルームミラー

Applicable Model (適用機種): -
Mark (記号): -
Serial No. (適用号機): -

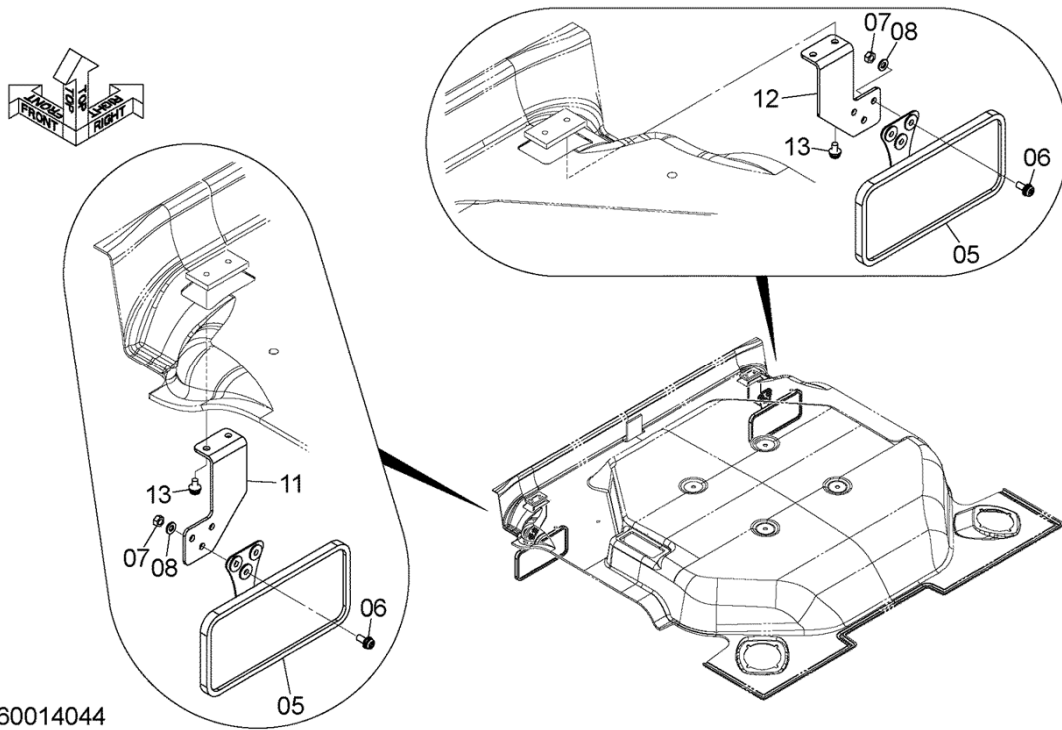

DCYA60014044

ROOM MIRROR
 ルームミラー

Applicable Model (適用機種): -
 Mark (記号): -
 Serial No. (適用号機): -

ITEM 符号	PART NO. 部品番号	PART NAME	部 品 名	Q' TY 数量	S. C サービス コード	SERIAL NO. 適用号機	ICA 互 換 性	REPLACEABLE PART 代 替 部 品	
								PART NO. 部品番号	Q' TY 数量
05	2631917051	MIRROR	ミラー	2		005001-			
06	J680616	SCREW	スクリュー	6		005001-			
07	J230006	NUT	ナット	6		005001-			
08	J250006	WASHER, PLANE	ワッシャー, プレーン	6		005001-			
11	263G672271	BRACKET	ブラケット	1		005001-			
12	263G672281	BRACKET	ブラケット	1		005001-			
13	J460612	SCREW	スクリュー	4		005001-			

REARVIEW MIRROR

バックミラー

Applicable Model (適用機種): -

Mark (記号): -

Serial No. (適用号機): -

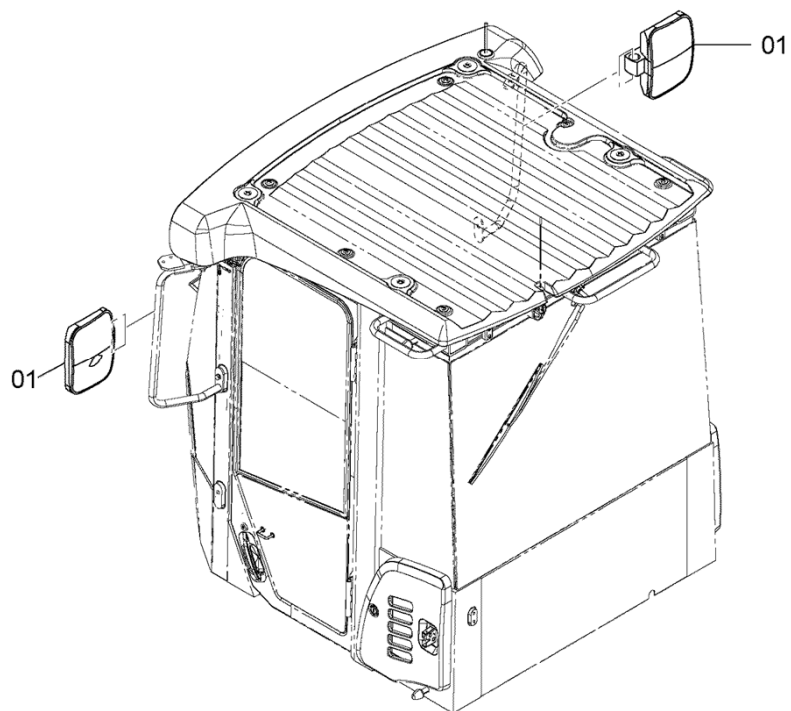

DCYA60004118

REARVIEW MIRROR

バックミラー

Applicable Model (適用機種): -

Mark (記号): -

Serial No. (適用号機): -

ITEM 符号	PART NO. 部品番号	PART NAME	部 品 名	Q'TY 数量	S. G サービス コード	SERIAL NO. 適用号機	ICA 互 換 性	REPLACEABLE PART 代 替 部 品	
								PART NO. 部品番号	Q'TY 数量
01	263G674181	MIRROR	ミラー	2		005001-			

FLOOR PLATE フロアプレート

Applicable Model (適用機種): -

Mark (記号): -

Serial No. (適用号機): -

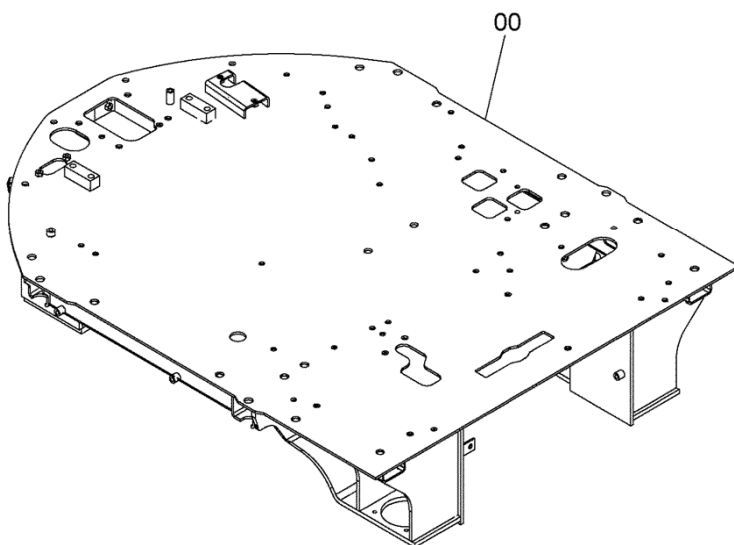

DCYA40009214

FLOOR PLATE
フロアプレート

Applicable Model (適用機種): -
Mark (記号): -
Serial No. (適用号機): -

ITEM 符号	PART NO. 部品番号	PART NAME	部 品 名	Q' TY 数量	S. C サービス コード	SERIAL NO. 適用号機	ICA 互 換 性	REPLACEABLE PART 代 替 部 品	
								PART NO. 部品番号	Q' TY 数量
00	YA40009214	FLOOR	フロア	1		005001-			

FLOOR PLATE PARTS フロアプレート用品

Applicable Model (適用機種): -
 Mark (記号): -
 Serial No. (適用号機): -

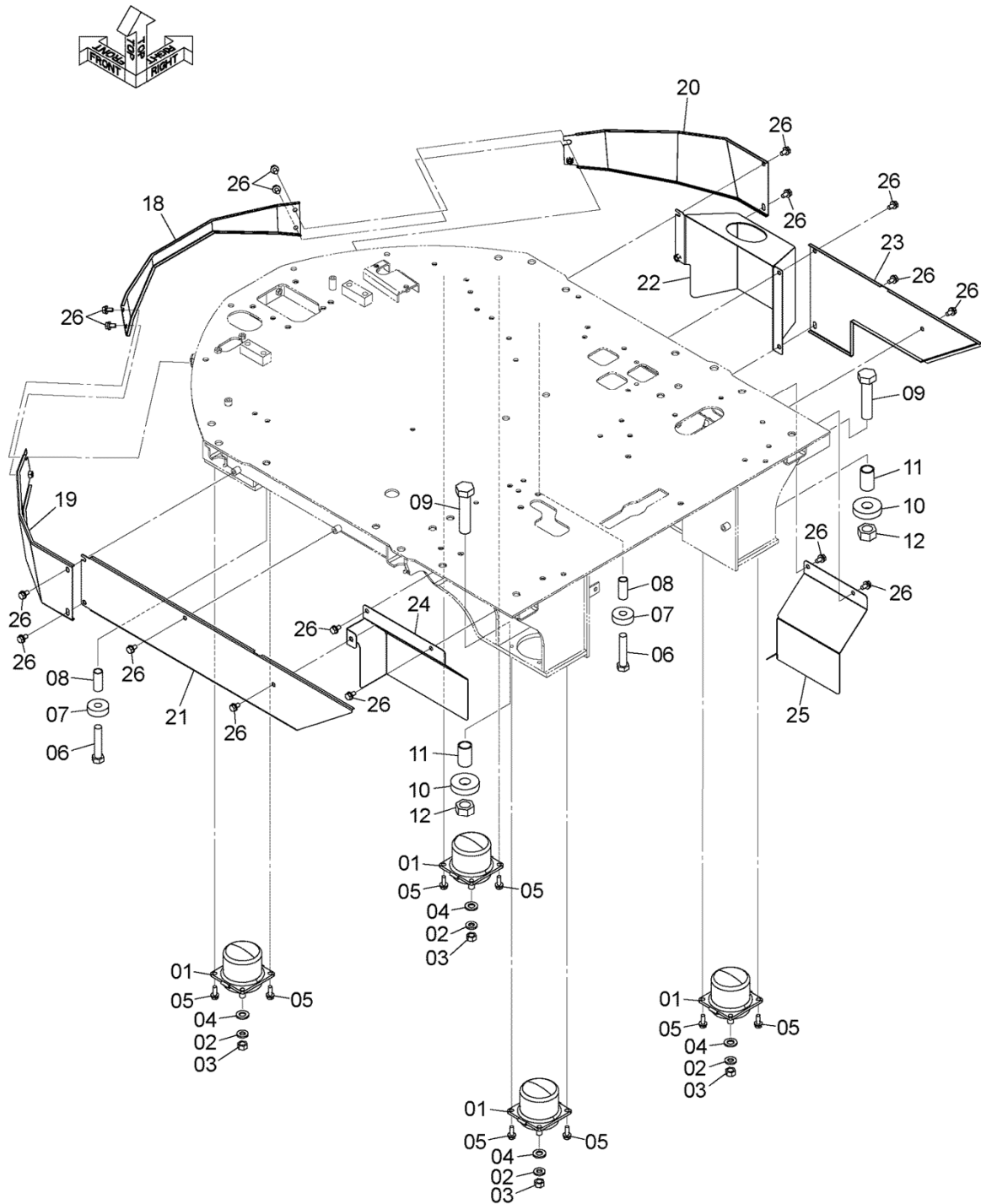

DCYA60024095

FLOOR PLATE PARTS
フロアプレート用品

Applicable Model (適用機種): -

Mark (記号): -

Serial No. (適用号機): -

ITEM 符号	PART NO. 部品番号	PART NAME	部 品 名	Q' TY 数量	S. C サービス コード	SERIAL NO. 適用号機	ICA 互 換 性	REPLACEABLE PART 代 替 部 品	
								PART NO. 部品番号	Q' TY 数量
01	263E692221	RUBBER	ラバ-	4		005001-			
02	J222016	WASHER	ワッシャ	4		005001-			
03	J950016	NUT	ナット	4		005001-			
04	2606302131	WASHER	ワッシャ	4		005001-			
05	J271030	BOLT, W/WASHER	ボルト (ワッシャ付)	16	D	005001-			
06	J922000	BOLT	ボルト	2		005001-			
07	2675692281	PLATE	プレート	2		005001-			
08	2675692291	SPACER	スペーサ	2		005001-			
09	0111630130	BOLT	ボルト	2		005001-			
10	2675692271	PLATE	プレート	2		005001-			
11	2675692301	SPACER	スペーサ	2		005001-			
12	J950030	NUT	ナット	2		005001-			
18	YA00005666	COVER	カバー	1		005001-			
19	YA40009409	COVER (LH)	カバー (LH)	1		005001-			
20	YA40009410	COVER (RH)	カバー (RH)	1		005001-			
21	YA40009411	COVER	カバー	1		005001-			
22	YA40009412	COVER	カバー	1		005001-			
23	YA40012775	COVER	カバー	1		005001-			
24	YA40009413	COVER	カバー	1		005001-			
25	YA40009414	COVER	カバー	1		005001-			
26	J271020	BOLT, W/WASHER	ボルト (ワッシャ付)	17	D	005001-			

RIGHT CONSOLE (1)
右コンソール (1)

Applicable Model (適用機種): -
Mark (記号): -
Serial No. (適用号機): -

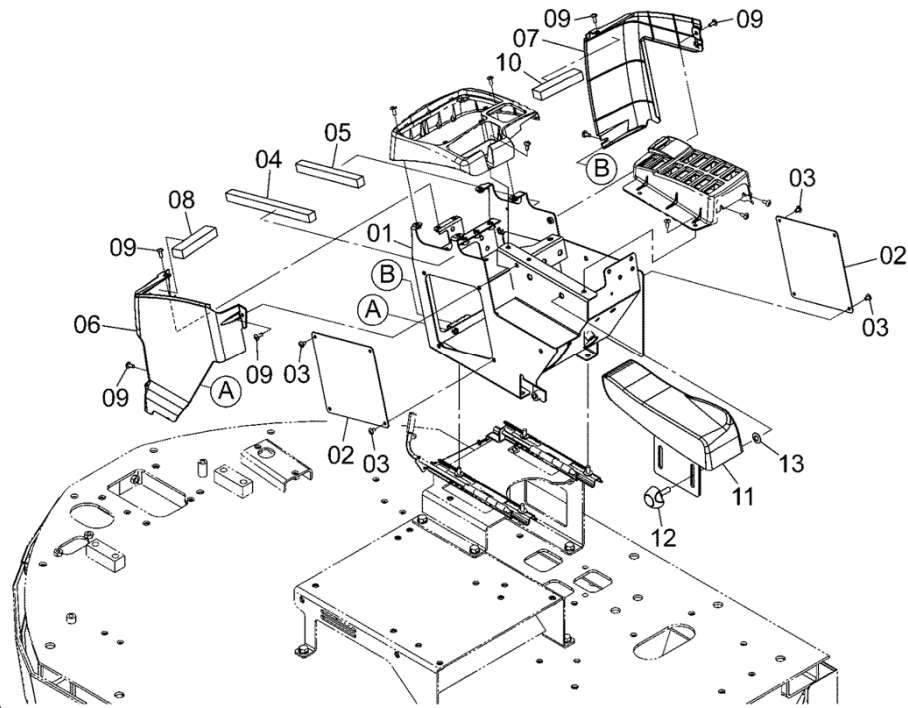

DCYA60004122A

RIGHT CONSOLE (1)
右コンソール (1)

Applicable Model (適用機種): -
Mark (記号): -
Serial No. (適用号機): -

ITEM 符号	PART NO. 部品番号	PART NAME	部 品 名	Q' TY 数量	S. C サービス コード	SERIAL NO. 適用号機	ICA 互 換 性	REPLACEABLE PART 代 替 部 品	
								PART NO. 部品番号	Q' TY 数量
01	YA40003688	FRAME	フレーム	1		005001-			
02	YA00005682	COVER	カバー	2		005001-			
03	J650610	SCREW	スクリュー	8		005001-			
04	YA00005683	SEAL	シール	1		005001-			
05	YA00005684	SEAL	シール	1		005001-			
06	YA00005686	COVER	カバー	1		005001-			
07	YA00005687	COVER	カバー	1		005001-			
08	YA00005689	SEAL	シール	2		005001-			
09	J650616	SCREW	スクリュー	6		005001-			
11	263G742331	REST, ARM	レスト, アーム	1		005001-			
12	263G673941	KNOB	ノブ	2		005001-			
13	263G743191	WASHER, CONICAL	ワッシャー, コニカル	2		005001-			

RIGHT CONSOLE (2)
右コンソール (2)

Applicable Model (適用機種): -

Mark (記号): -

Serial No. (適用号機): -

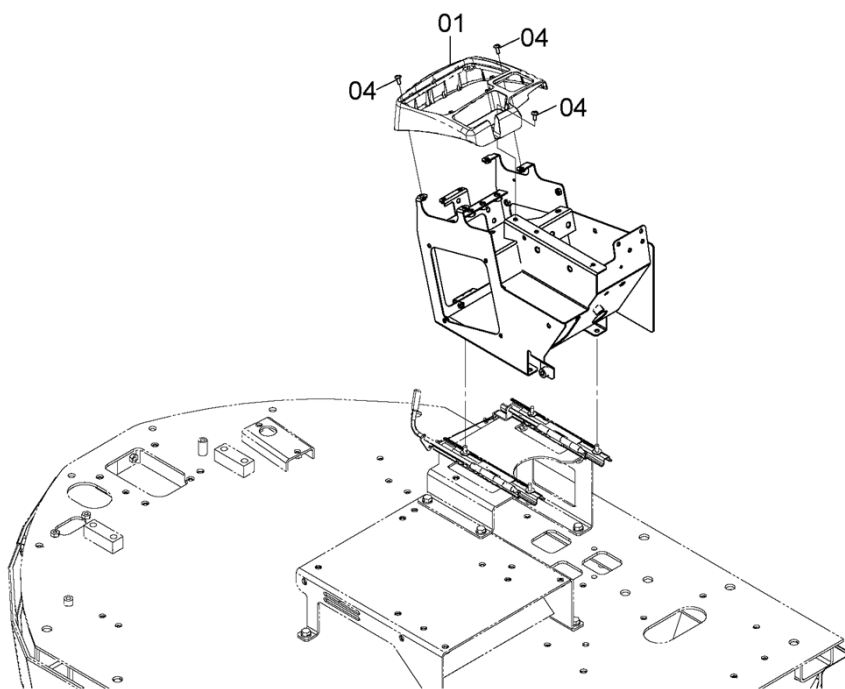

DCYA60011929A

RIGHT CONSOLE (2)

右コンソール (2)

Applicable Model (適用機種): -

Mark (記号): -

Serial No. (適用号機): -

ITEM 符号	PART NO. 部品番号	PART NAME	部 品 名	Q' TY 数量	S. G サービス コード	SERIAL NO. 適用号機	ICA 互 換 性	REPLACEABLE PART 代 替 部 品	
								PART NO. 部品番号	Q' TY 数量
01	YA00005685	COVER	カバー	1		005001-			
04	J650616	SCREW	スクリュー	5		005001-			

WITHOUT RIGHT CONSOLE SLIDER PARTS
右コンソールスライダ不付用品

Applicable Model (適用機種): -
Mark (記号): -
Serial No. (適用号機): -

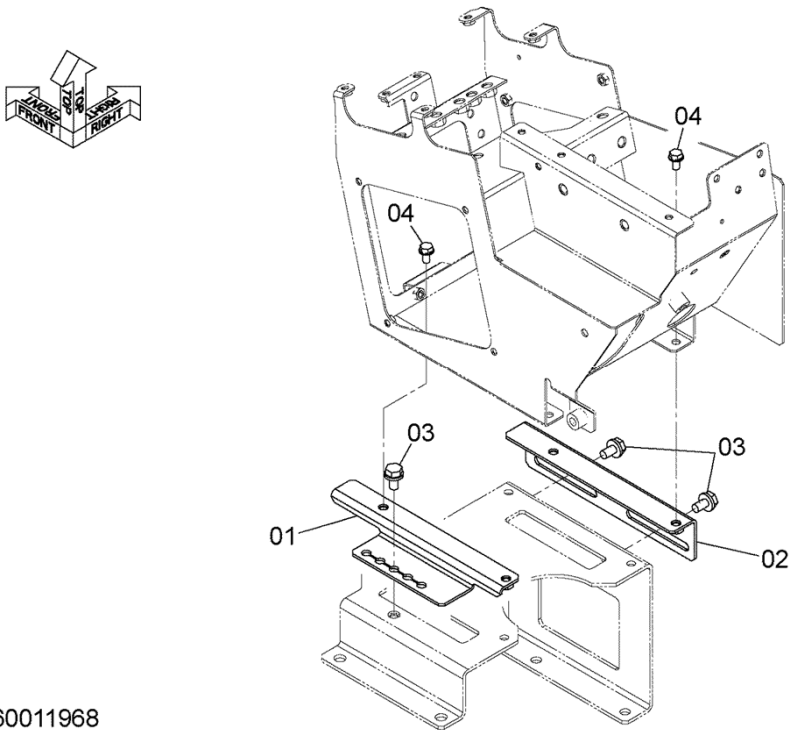

DCYA60011968

WITHOUT RIGHT CONSOLE SLIDER PARTS
 右コンソールスライダ不付用品

Applicable Model (適用機種): -
 Mark (記号): -
 Serial No. (適用号機): -

ITEM 符号	PART NO. 部品番号	PART NAME	部 品 名	Q' TY 数量	S. C サービス コード	SERIAL NO. 適用号機	ICA 互 換 性	REPLACEABLE PART 代 替 部 品	
								PART NO. 部品番号	Q' TY 数量
01	YA40010669	BRACKET	ブ ラケッ	1		005001-			
02	YA40010670	BRACKET	ブ ラケッ	1		005001-			
03	J271020	BOLT, W/WASHER	ボ ルト (ワッシャ付)	3	D	005001-			
04	J260816	BOLT, W/WASHER	ボ ルト (ワッシャ付)	4	D	005001-			

STEERING COLUMN ステアリングコラム

Applicable Model (適用機種): -
 Mark (記号): -
 Serial No. (適用号機): -

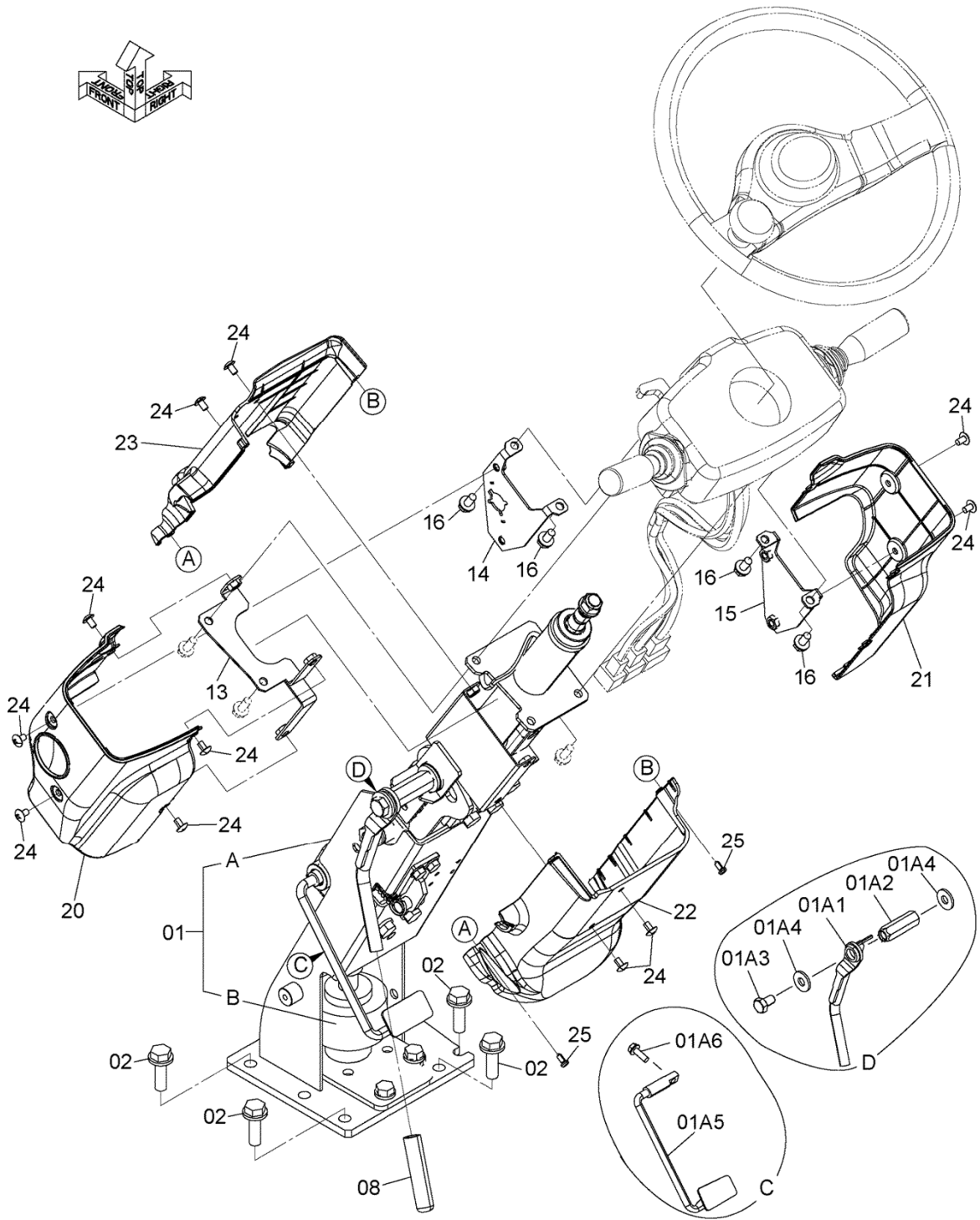

DCYA60020751_NDF61

STEERING COLUMN ステアリングコラム

Applicable Model (適用機種): -

Mark (記号): -

Serial No. (適用号機): -

ITEM 符号	PART NO. 部品番号	PART NAME	部 品 名	Q' TY 数量	S. C サービス コード	SERIAL NO. 適用号機	ICA 互 換 性	REPLACEABLE PART 代 替 部 品	
								PART NO. 部品番号	Q' TY 数量
01	YA60051091	COLUMN ASSY	コラム アッセン	1		005001-			
01A	+++++	* COLUMN ASSY	* コラム アッセン	1	D	005001-			
01A1	YA00015546	** LEVER	** レバ-	1		005001-			
01A2	263G412501	** NUT	** ナット	1		005001-			
01A3	263G412511	** BOLT	** ボルト	1		005001-			
01A4	263G412461	** WASHER	** ワッシャ	2		005001-			
01A5	YA00015547	** PEDAL	** ペダル	1		005001-			
01A6	J260820	**BOLT, W/WASHER	**ボルト(ワッシャ付)	1	D	005001-			
01B	+++++	* INSULATOR	* インシュレータ	1	D	005001-			
02	J271235	BOLT, W/WASHER	ボルト(ワッシャ付)	5	D	005001-			
08	YA00004366	GRIP	グリップ	1		005001-			
13	YA40003624	BRACKET	ブラケット	1		005001-			
14	YA40003625	BRACKET	ブラケット	1		005001-			
15	YA40003626	BRACKET	ブラケット	1		005001-			
16	J260816	BOLT, W/WASHER	ボルト(ワッシャ付)	4	D	005001-			
20	YA00005506	COVER	カバー	1		005001-			
21	YA00005507	COVER	カバー	1		005001-			
22	YA00005508	COVER	カバー	1		005001-			
23	YA00005509	COVER	カバー	1		005001-			
24	J650610	SCREW	スクリュー	11		005001-			
25	0104405012	SCREW, TAPPING	スクリュー, タッピング	4		005001-			

STEERING WHEEL ハンドル

Applicable Model (適用機種): -
Mark (記号): -
Serial No. (適用号機): -

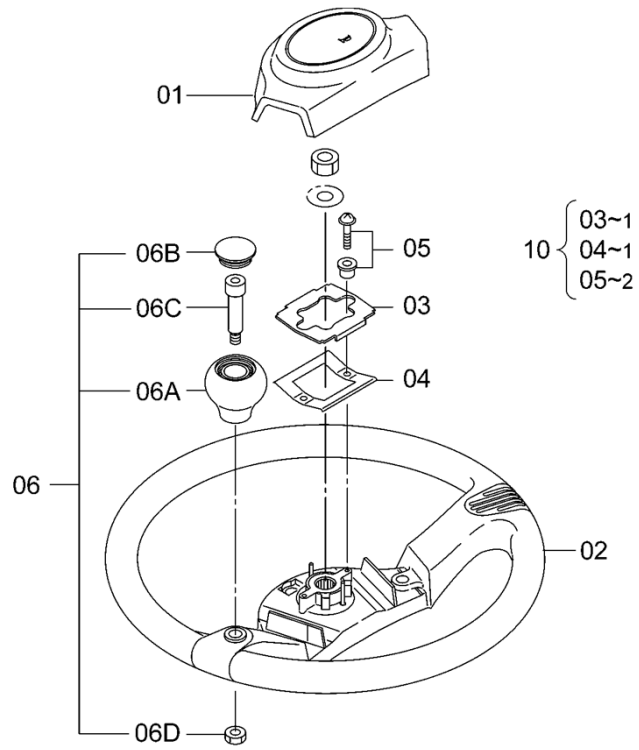

DCYA60011942

STEERING WHEEL
ハンドル

Applicable Model (適用機種): -
Mark (記号): -
Serial No. (適用号機): -

ITEM 符号	PART NO. 部品番号	PART NAME	部 品 名	Q'TY 数量	S. C サービス コード	SERIAL NO. 適用号機	ICA 互 換 性	REPLACEABLE PART 代 替 部 品	
								PART NO. 部品番号	Q'TY 数量
01	2655412001	WHEEL, STEERING	ホイール, ステアリング	1		005001-			
02	2655417011	* PAD	* ハット	1		005001-			
03	+++++	* WHEEL	* ホイール	1	D	005001-			
04	+++++	* PLATE	* プレート	1	DK	005001-			
05	+++++	* SPRING	* スプリング	1	DK	005001-			
06	+++++	* SCREW&SPACER	* スクリュー&スペーサ	2	DK	005001-			
06A	YA00019407	* KNOB	* ノブ	1		005001-			
06B	+++++	** KNOB	** ノブ	1	D	005001-			
06C	+++++	** CAP	** キャップ	1	D	005001-			
06D	+++++	** BOLT	** ボルト	1	D	005001-			
10	2656417191	** NUT KIT, SWITCH	** ナット キット, スイッチ	1		005001-			

SEAT BASE シートベース

Applicable Model (適用機種): -

Mark (記号): -

Serial No. (適用号機): -

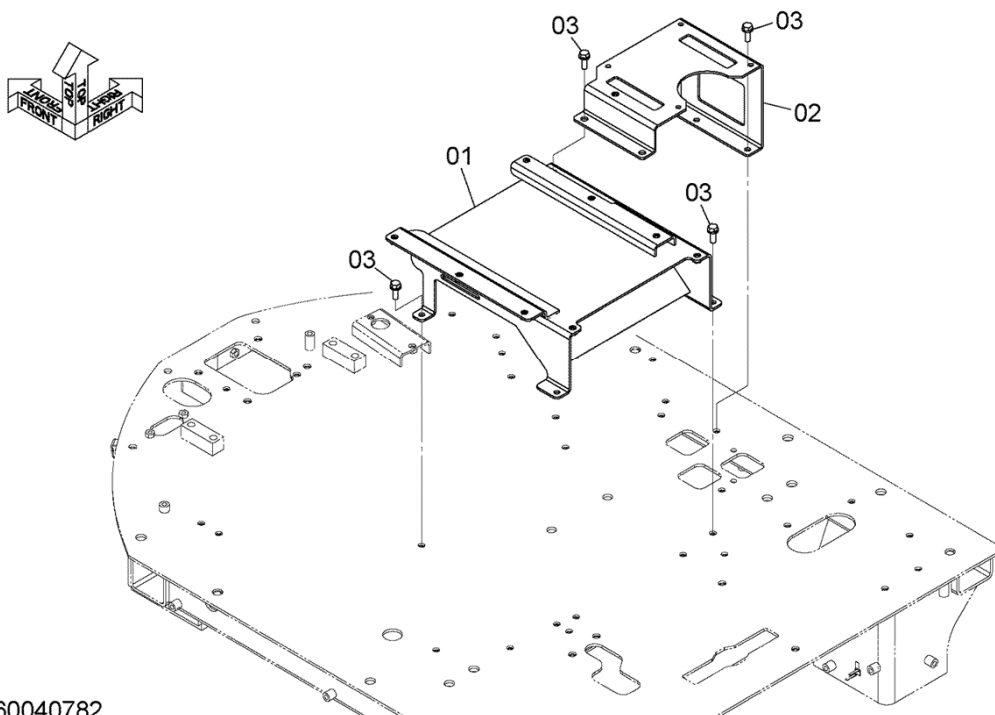

DCYA60040782

SEAT BASE
シートベース

Applicable Model (適用機種): -
Mark (記号): -
Serial No. (適用号機): -

ITEM 符号	PART NO. 部品番号	PART NAME	部 品 名	Q'TY 数量	S. C サービス コード	SERIAL NO. 適用号機	ICA 互 換 性	REPLACEABLE PART 代 替 部 品	
								PART NO. 部品番号	Q'TY 数量
01	YA40028183	STAND	スタンド	1		005001-			
02	YA40003718	STAND	スタンド	1		005001-			
03	J271030	BOLT, W/WASHER	ボルト(ワッシャ付)	8	D	005001-			

AIR SUSPENSION SEAT PARTS (SEARS)
エアサスペンションシート用品 (SEARS)

Applicable Model (適用機種): -
Mark (記号): -
Serial No. (適用号機): -

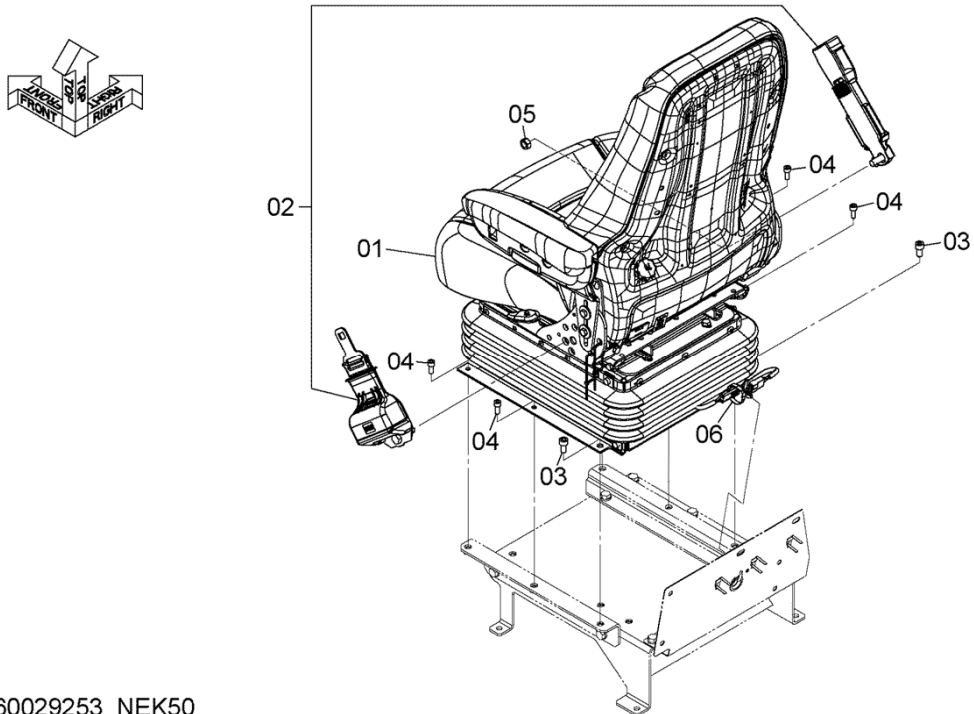

DCYA60029253_NEK50

AIR SUSPENSION SEAT PARTS (SEARS)
 エアサスペンションシート用品 (SEARS)

Applicable Model (適用機種): -

Mark (記号): -

Serial No. (適用号機): -

ITEM 符号	PART NO. 部品番号	PART NAME	部 品 名	Q' TY 数量	S. C サービス コード	SERIAL NO. 適用号機	ICA 互 換 性	REPLACEABLE PART 代 替 部 品	
								PART NO. 部品番号	Q' TY 数量
01	3392160890	SEAT, OPERATOR	シート, オペレータ	1		005001-			
02	4300560080	SEATBELT	シートベルト	1		005001-			
03	M341020	BOLT, SOCKET	ボルト, ソケット	2		005001-			
04	M340820	BOLT, SOCKET	ボルト, ソケット	4		005001-			
05	J950012	NUT	ナット	1		005001-			
06	4254600	CLIP	クリップ	1		005001-			

AIR CONDITIONER (1) エアコンディショナ (1)

Applicable Model (適用機種): -
Mark (記号): -
Serial No. (適用号機): -

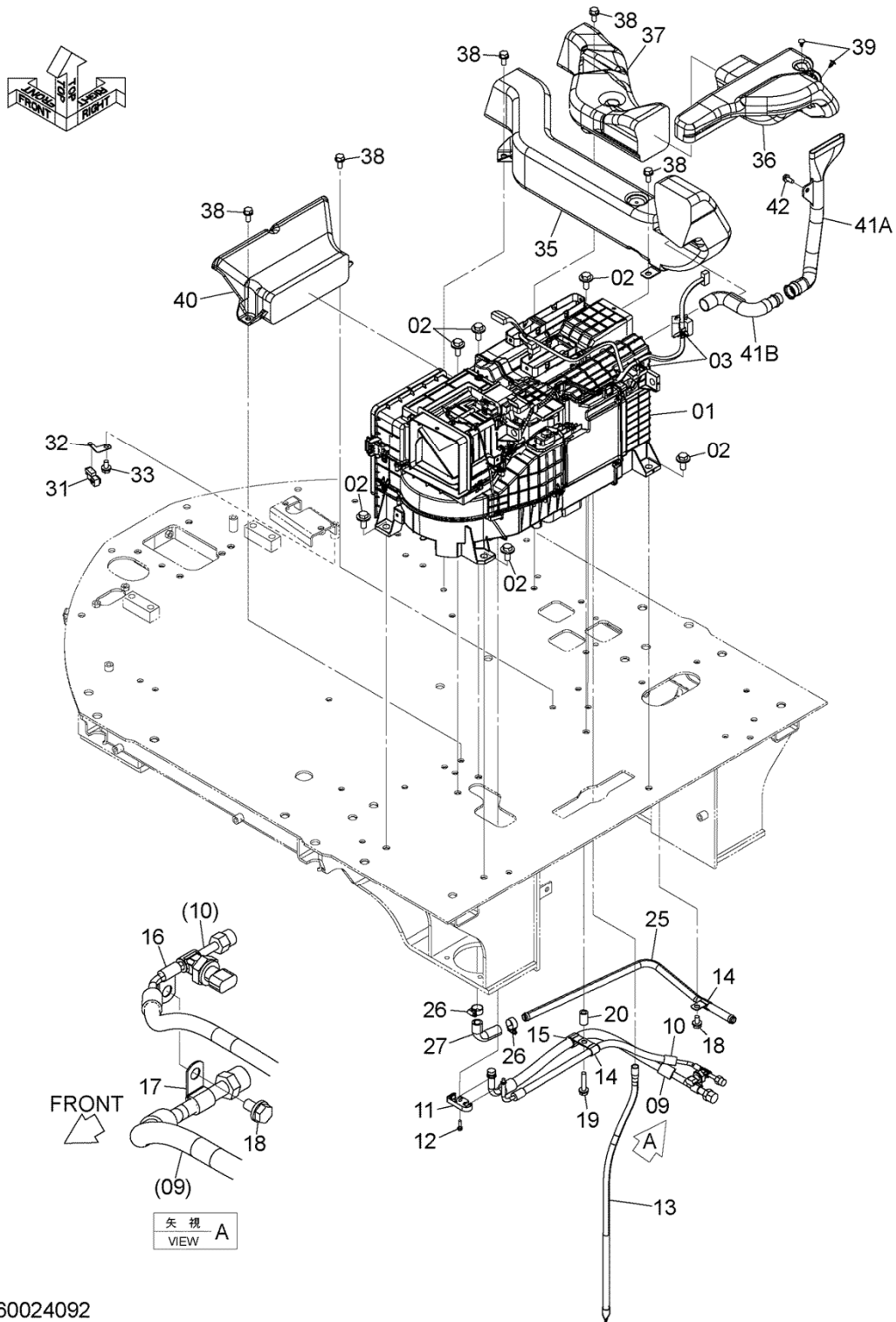

DCYA60024092

AIR CONDITIONER (1)
 エアコンディショナ (1)

Applicable Model (適用機種): -

Mark (記号): -

Serial No. (適用号機): -

ITEM 符号	PART NO. 部品番号	PART NAME	部 品 名	Q'TY 数量	S. G サービス コード	SERIAL NO. 適用号機	ICA 互 換 性	REPLACEABLE PART 代 替 部 品	
								PART NO. 部品番号	Q'TY 数量
01	YA00042254	AIR CONDITIONER ASSY <for details see "AIR CONDITIONER UNIT"> <詳細は"エアコンディショナユニット"参照>	エアコンディショナアッセン	1		005001-			
02	J281230	BOLT, W/WASHER	ボルト(ワッシャ付)	6	D	005001-			
03	4254600	CLIP	クリップ	2		005001-			
09	YA00014057	HOSE, COOLER	ホース, ケーラ	1		005001-			
10	YA00014058	HOSE, COOLER	ホース, ケーラ	1		005001-			
11	4632325	CONNECTOR	コネクタ	1		005001-			
12	J900620	BOLT	ボルト	1		005001-			
13	4281507	HOSE	ホース	1		005001-			
14	4190253	CLIP	クリップ	2		005001-			
15	4190277	CLIP	クリップ	1		005001-			
16	4190271	CLIP	クリップ	1		005001-			
17	4190275	CLIP	クリップ	1		005001-			
18	J271020	BOLT, W/WASHER	ボルト(ワッシャ付)	2	D	005001-			
19	J271050	BOLT, W/WASHER	ボルト(ワッシャ付)	1	D	005001-			
20	2675675841	COLLAR	カラー	1		005001-			
25	YA00014056	PIPE	パイプ	1		005001-			
26	4514699	CLAMP, HOSE	クランプ, ホース	2		005001-			
27	2675675771	HOSE	ホース	1		005001-			
31	4405815	SENSOR	センサ	1		005001-			
32	YA00004357	PLATE	プレート	1		005001-			
33	J271020	BOLT, W/WASHER	ボルト(ワッシャ付)	1	D	005001-			
35	YA00005536	DUCT	ダクト	1		005001-			
36	YA00005540	DUCT	ダクト	1		005001-			
37	YA00005541	DUCT	ダクト	1		005001-			
38	J271025	BOLT, W/WASHER	ボルト(ワッシャ付)	5	D	005001-			
39	YA00005552	CLIP	クリップ	2		005001-			
40	YA00005548	DUCT	ダクト	1		005001-			
41	YA40022956	DUCT	ダクト	1		005001-			
41A	YA00005550	* DUCT	* ダクト	1		005001-			
41B	YA00036308	* DUCT	* ダクト	1		005001-			
42	J260820	BOLT, W/WASHER	ボルト(ワッシャ付)	1	D	005001-			

AIR CONDITIONER UNIT エアコンディショナユニット

Applicable Model (適用機種): -
Mark (記号): -
Serial No. (適用号機): -

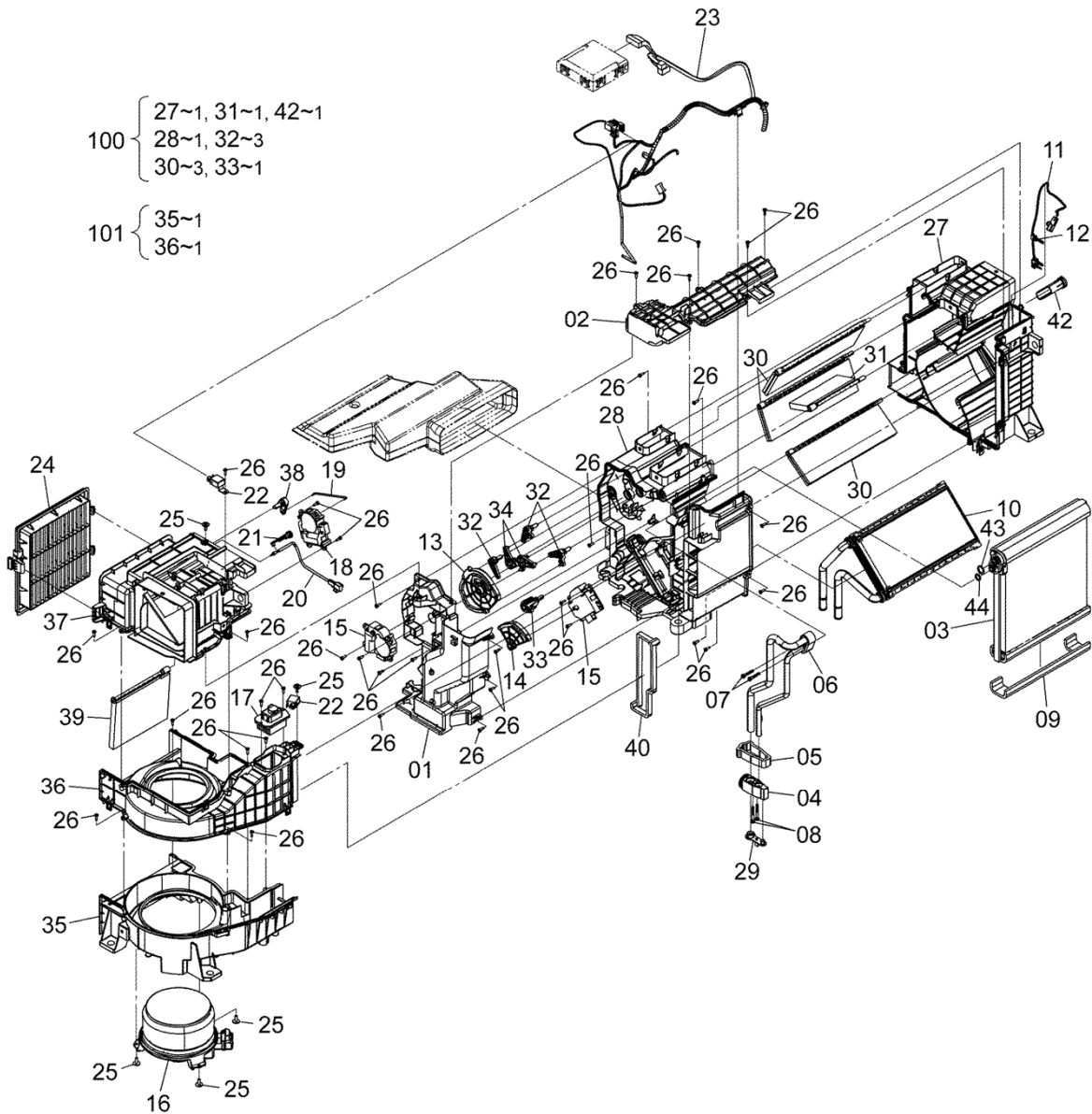
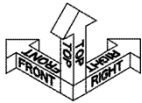

DCYA00042254B

AIR CONDITIONER UNIT

エアコンディショナユニット

Applicable Model (適用機種): -

Mark (記号): -

Serial No. (適用号機): -

ITEM 符号	PART NO. 部品番号	PART NAME	部 品 名	Q' TY 数量	S. C サービス コード	SERIAL NO. 適用号機	ICA 互 換 性	REPLACEABLE PART 代 替 部 品	
								PART NO. 部品番号	Q' TY 数量
01	YA00042254	AIR CONDITIONER ASSY	エアコンディショナアッセン	1		005001-			
02	XB00001042	* CASE	* ケース	1		005001-			
03	XB00001043	* PLATE	* プレート	1		005001-			
04	XB00001044	* EVAPORATOR	* エバポレータ	1		005001-			
05	XB00001045	* VALVE	* バルブ	1		005001-			
06	XB00001046	* PACKING	* パッキン	1		005001-			
07	XB00001047	* TUBE	* チューブ	1		005001-			
08	XB00001048	* BOLT	* ボルト	2		005001-			
09	XB00001049	* BOLT	* ボルト	2		005001-			
10	XB00001050	* PACKING	* パッキン	1		005001-			
11	XB00001051	* CORE	* コア	1		005001-			
12	XB00001052	* SENSOR, TEMPERATURE	* センサ, テンパラチャ	1		005001-			
13	XB00001053	* CLAMP	* クランプ	1		005001-			
14	XB00001054	* PLATE	* プレート	1		005001-			
15	XB00001055	* PLATE	* プレート	1		005001-			
16	XB00001056	* MOTOR	* モータ	2		005001-			
17	XB00001057	* MOTOR	* モータ	1		005001-			
18	XB00001058	* TRANSISTOR	* トランジスタ	1		005001-			
19	XB00001059	* MOTOR	* モータ	1		005001-			
20	XB00001060	* SHAFT	* シャフト	1		005001-			
21	XB00001061	* SENSOR, TEMPERATURE	* センサ, テンパラチャ	1		005001-			
22	XB00001062	* BRACKET	* ブラケット	1		005001-			
23	XB00001063	* RELAY	* リレー	2		005001-			
24	XB00001064	* HARNESS	* ハーネス	1		005001-			
25	YA00001490	* FILTER	* フィルタ	1		005001-			
26	XB00001065	* SCREW, TAPPING	* スクリュー, タッピング	5		005001-			
27	4382883	* SCREW, TAPPING	* スクリュー, タッピング	35		005001-			
28	+++++	* CASE	* ケース	1	DK1	005001-			
29	+++++	* CASE	* ケース	1	DK1	005001-			
30	XB00001068	* PLUG	* プラグ	1		005001-			
31	XB00001069	* DOOR	* ドア	3	K1	005001-			
32	XB00001070	* DOOR	* ドア	1	K1	005001-			
33	XB00001071	* LEVER	* レバー	3	K1	005001-			
34	XB00001072	* LEVER	* レバー	1	K1	005001-			
35	XB00001073	* LEVER	* レバー	2		005001-			
36	+++++	* CASE	* ケース	1	DK2	005001-			
37	+++++	* CASE	* ケース	1	DK2	005001-			
38	XB00001076	* CASE	* ケース	1		005001-			
39	XB00001077	* LEVER	* レバー	1		005001-			
40	XB00001078	* DOOR	* ドア	1		005001-			
41	XB00001079	* PACKING	* パッキン	1		005001-			
42	YA00045626	* GUIDE	* ガイド	1		005001-			
43	4350206	* RING, 0	* リング, 0	2		005001-			
44	4350207	* RING, 0	* リング, 0	2		005001-			
100	YA00042370	CASE	ケース	1	K1	005001-			

M E M O

AIR CONDITIONER (2) エアコンディショナ (2)

Applicable Model (適用機種): -
Mark (記号): -
Serial No. (適用号機): -

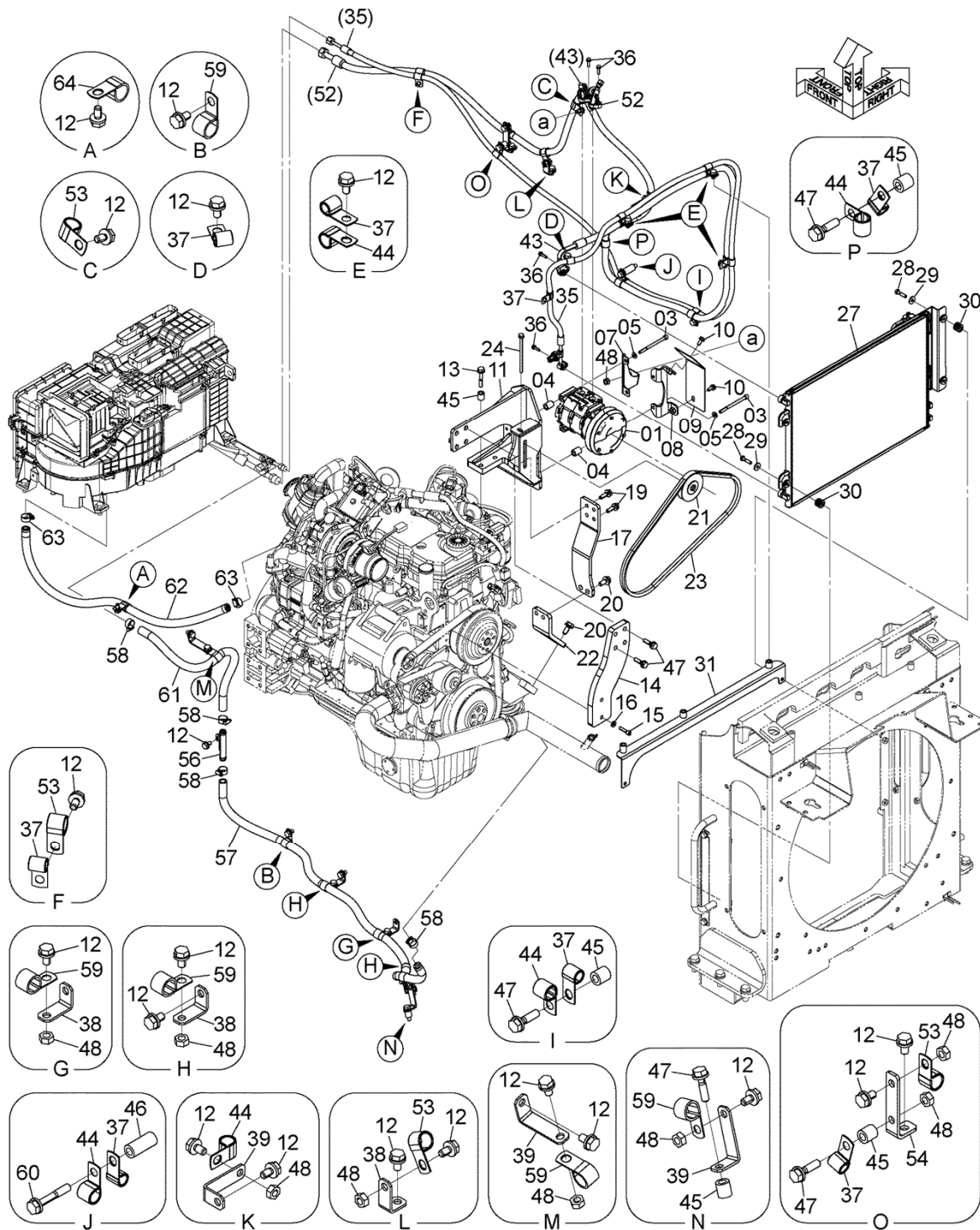

DCYA60044863

AIR CONDITIONER (2)
 エアコンディショナ (2)

Applicable Model (適用機種): -

Mark (記号): -

Serial No. (適用号機): -

ITEM 符号	PART NO. 部品番号	PART NAME	部 品 名	Q' TY 数量	S. C サービス コード	SERIAL NO. 適用号機	ICA 互 換 性	REPLACEABLE PART 代 替 部 品	
								PART NO. 部品番号	Q' TY 数量
01	YA00003888	COMPRESSOR <for details see "COMPRESSOR"> <詳細は "コンプレッサ" 参照>	コンプレッサ	1		005001-			
03	J780802	BOLT, SOCKET	ボルト, ソケット	4		005001-			
04	YA00017022	COLLAR	カラー	4		005001-			
05	J222008	WASHER	ワッシャ	4		005001-			
07	YA00048155	BRACKET	ブラケット	1		005001-			
08	YA40028509	BRACKET	ブラケット	1		005001-			
09	YA00044967	COVER	カバー	1		005001-			
10	J260820	BOLT, W/WASHER	ボルト (ワッシャ付)	2	D	005001-			
11	YA40034994	BRACKET	ブラケット	1		005001-			
12	J271020	BOLT, W/WASHER	ボルト (ワッシャ付)	23	D	005001-			
13	J271060	BOLT, W/WASHER	ボルト (ワッシャ付)	2	D	005001-			
14	YA00046663	PLATE	プレート	1		005001-			
15	J780835	BOLT, SOCKET	ボルト, ソケット	2		005001-			
16	J222008	WASHER	ワッシャ	2		005001-			
17	YA40034995	BRACKET	ブラケット	1		005001-			
19	J271035	BOLT, W/WASHER	ボルト (ワッシャ付)	4	D	005001-			
20	J271230	BOLT, W/WASHER	ボルト (ワッシャ付)	4	D	005001-			
21	YA00023056	PULLEY	プーリ	1		005001-			
22	YA00055162	BRACKET	ブラケット	1		005001-			
23	291F947002	BELT, V	ベルト, V	1		005001-			
24	4432739	BOLT	ボルト	1		005001-			
27	YA00003889	CONDENSER <for details see "CONDENSER UNIT"> <詳細は "コンデンサユニット" 参照>	コンデンサ	1		005001-			
28	J900835	BOLT	ボルト	4		005001-			
29	2147122311	WASHER	ワッシャ	4		005001-			
30	4618721	BUSHING, RUBBER	ブッシング, ラバー	4		005001-			
30A	4618720	* BUSHING, RUBBER	* ブッシング, ラバー	1		005001-			
30B	4618719	* SPACER	* スパース	1		005001-			
31	YA40031002	BRACKET	ブラケット	1		005001-			
35	YA00047116	HOSE, COOLER	ホース, ケーラ	1		005001-			
36	J260625	BOLT, W/WASHER	ボルト (ワッシャ付)	4	D	005001-			
37	4190275	CLIP	クリップ	10		005001-			
38	263J222181	BRACKET	ブラケット	4		005001-			
39	2661242081	BRACKET	ブラケット	3		005001-			
43	YA00047115	HOSE, COOLER	ホース, ケーラ	1		005001-			
44	4190273	CLIP	クリップ	7		005001-			
45	2655542141	COLLAR	カラー	6		005001-			
46	263E672151	COLLAR	カラー	1		005001-			
47	J271040	BOLT, W/WASHER	ボルト (ワッシャ付)	8	D	005001-			
48	J950010	NUT	ナット	10		005001-			
52	YA00047117	HOSE, COOLER	ホース, ケーラ	1		005001-			
53	4190274	CLIP	クリップ	4		005001-			

AIR CONDITIONER (2)
 エアコンディショナ (2)

Applicable Model (適用機種): -
 Mark (記号): -
 Serial No. (適用号機): -

ITEM 符号	PART NO. 部品番号	PART NAME	部 品 名	Q' TY 数量	S. C サービス コード	SERIAL NO. 適用号機	ICA 互 換 性	REPLACEABLE PART 代 替 部 品	
								PART NO. 部品番号	Q' TY 数量
54	YA00049193	BRACKET	ブ ラケツト	1		005001-			
56	YA40035287	JOINT, PIPE	ジ ョイント, パ イプ	1		005001-			
57	XV00003897	HOSE, WATER	ホ-ス, ウォ-タ	1		005001-			
58	4514699	CLAMP, HOSE	クラツプ, ホ-ス	4		005001-			
59	4190277	CLIP	クリツプ	6		005001-			
60	J271065	BOLT, W/WASHER	ボ ルト (ワツシャ付)	1	D	005001-			
61	4630956	HOSE, WATER	ホ-ス, ウォ-タ	1		005001-			
62	4681747	HOSE, WATER	ホ-ス, ウォ-タ	1		005001-			
63	4514699	CLAMP, HOSE	クラツプ, ホ-ス	2		005001-			
64	4190277	CLIP	クリツプ	1		005001-			

M E M O

COMPRESSOR コンプレッサ

Applicable Model (適用機種): -

Mark (記号): -

Serial No. (適用号機): -

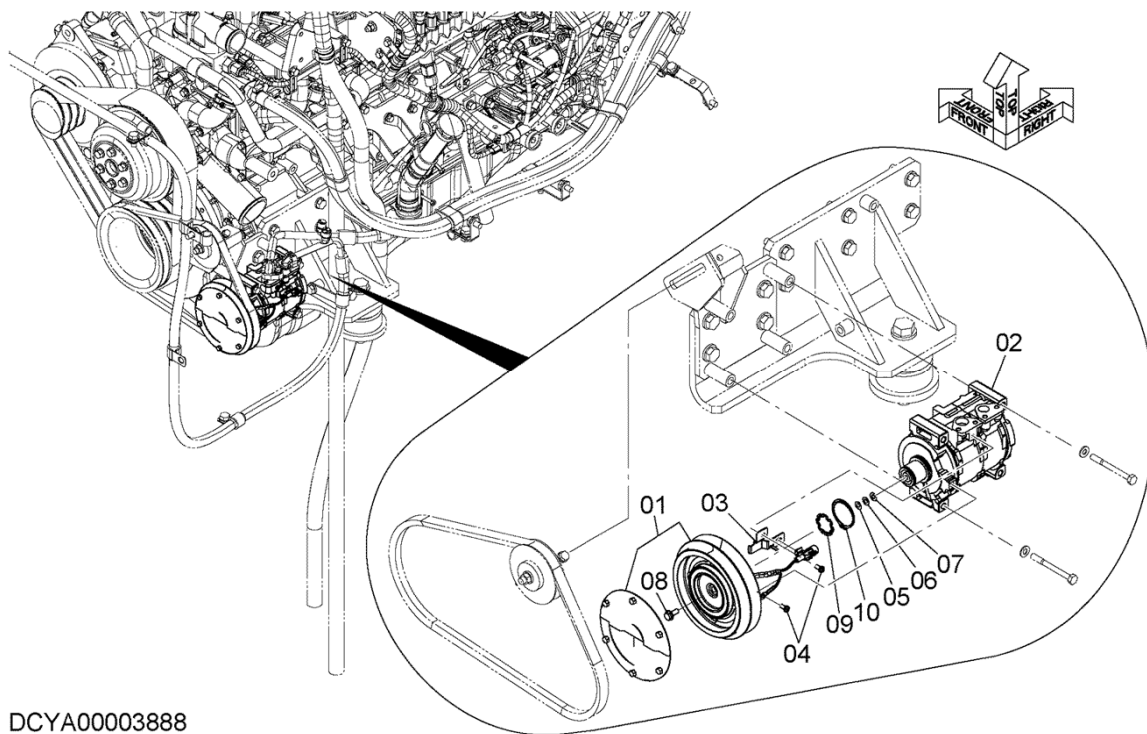

DCYA00003888

COMPRESSOR

コンプレッサ

Applicable Model (適用機種): -

Mark (記号): -

Serial No. (適用号機): -

ITEM 符号	PART NO. 部品番号	PART NAME	部 品 名	Q' TY 数量	S. C サービス コード	SERIAL NO. 適用号機	ICA 互 換 性	REPLACEABLE PART 代 替 部 品	
								PART NO. 部品番号	Q' TY 数量
	YA00003888	COMPRESSOR	コンプレッサ	1		005001-			
01	YA00044674	* CLUTCH, MAGNET	* クラッチ, マグネット	1		005001-			
02	XB00001040	* COMPRESSOR	* コンプレッサ	1		005001-			
03	XB00001041	* BRACKET	* ブラケット	1		005001-			
04	4475245	* SCREW	* スクリュー	2		005001-			
05	4475237	* WASHER	* ワッシャー	1		005001-			
06	4475242	* WASHER	* ワッシャー	1		005001-			
07	4475243	* WASHER	* ワッシャー	1		005001-			
08	4475244	* BOLT	* ボルト	1		005001-			
09	4475230	* RING	* リング	1		005001-			
10	4475236	* RING	* リング	1		005001-			

CONDENSER UNIT コンデンサユニット

Applicable Model (適用機種): -

Mark (記号): -

Serial No. (適用号機): -

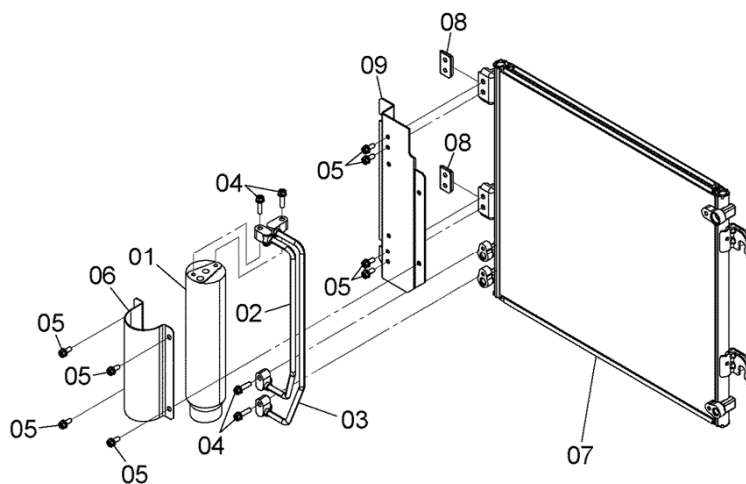

DCYA00003889

CONDENSER UNIT
コンデンサユニット

Applicable Model (適用機種): -

Mark (記号): -

Serial No. (適用号機): -

ITEM 符号	PART NO. 部品番号	PART NAME	部 品 名	Q' TY 数量	S. C サービス コード	SERIAL NO. 適用号機	ICA 互 換 性	REPLACEABLE PART 代 替 部 品	
								PART NO. 部品番号	Q' TY 数量
01	YA00003889	CONDENSER	コンデ`ンサ	1		005001-			
02	4333943	* TANK, LIQUID	* タンク, リキッド	1		005001-			
03	XB00001031	* TUBE	* チューブ	1		005001-			
04	XB00001032	* TUBE	* チューブ	1		005001-			
05	XB00001033	*BOLT, W/WASHER	*ボ`ルト (ワッシャ付)	4		005001-			
06	XB00001034	*BOLT, W/WASHER	*ボ`ルト (ワッシャ付)	8		005001-			
07	XB00001035	* HOLDER	* ホルダ`	1		005001-			
08	YA00044673	* CORE	* コア	1		005001-			
09	XB00001037	* BRACKET	* ブ`ラケット	2		005001-			
	XB00001038	* BRACKET	* ブ`ラケット	1		005001-			

DUCT (CAB) (1)
ダクト (キャブ) (1)

Applicable Model (適用機種): -
Mark (記号): -
Serial No. (適用号機): -

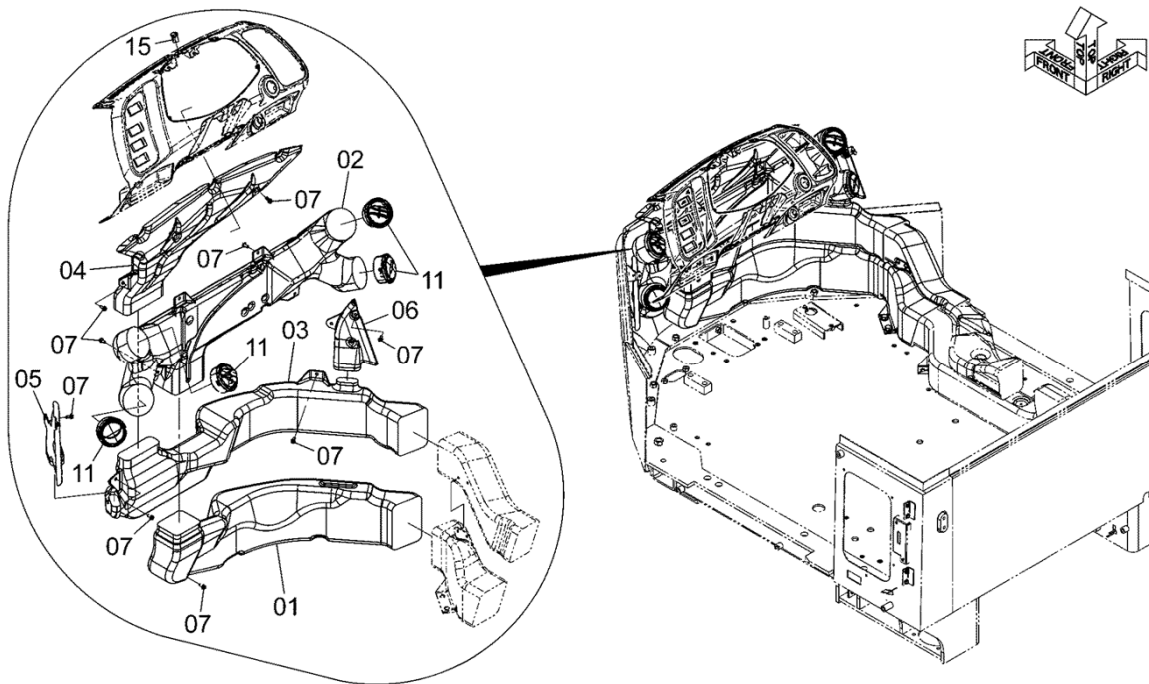

DCYA60004254A

DUCT (CAB) (1)
ダクト (キャブ) (1)

Applicable Model (適用機種): -
Mark (記号): -
Serial No. (適用号機): -

ITEM 符号	PART NO. 部品番号	PART NAME	部 品 名	Q' TY 数量	S. C サービス コード	SERIAL NO. 適用号機	ICA 互 換 性	REPLACEABLE PART 代 替 部 品	
								PART NO. 部品番号	Q' TY 数量
01	YA00005538	DUCT	ダクト	1		005001-			
02	YA00005539	DUCT	ダクト	1		005001-			
03	YA00005543	DUCT	ダクト	1		005001-			
04	YA00005544	DUCT	ダクト	1		005001-			
05	YA00005545	DUCT	ダクト	1		005001-			
06	YA00005546	DUCT	ダクト	1		005001-			
07	J460616	SCREW	スクリュー	14		005001-			
11	YA00003014	LOUVER	ルーバ	4		005001-			
15	4405814	SENSOR	センサ	1		005001-			

DUCT (CAB) (2)
ダクト (キャブ) (2)

Applicable Model (適用機種): -

Mark (記号): -

Serial No. (適用号機): -

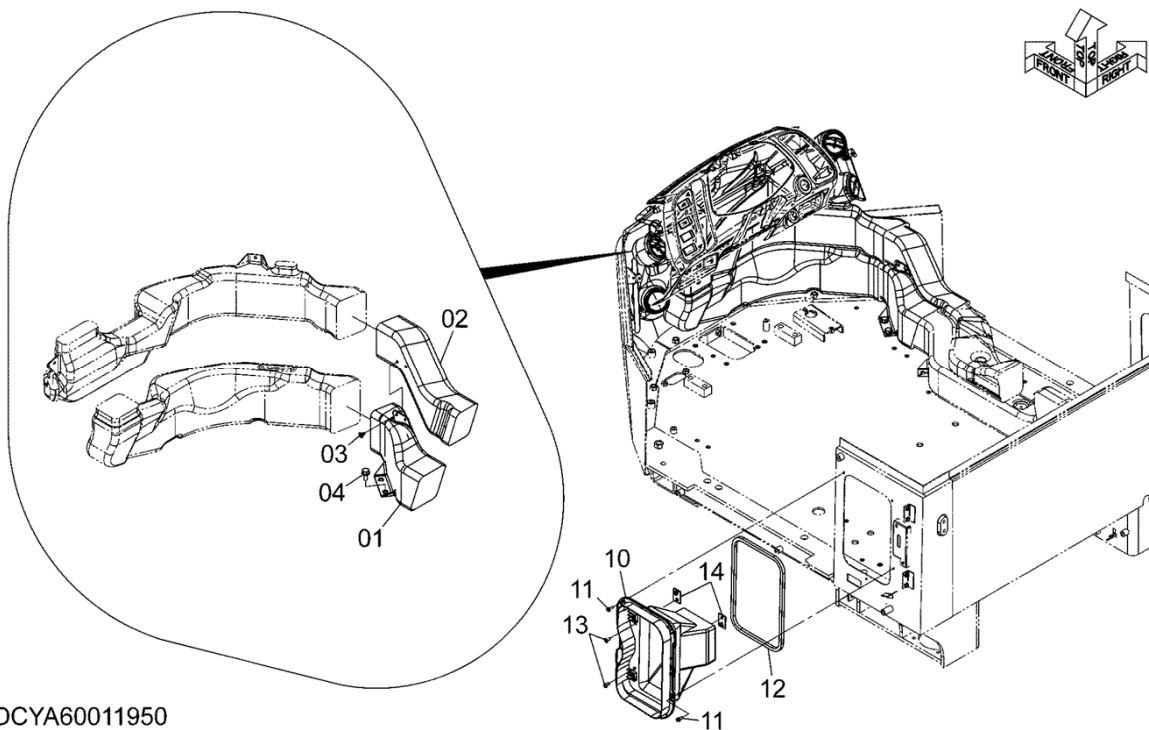

DUCT (CAB) (2)
ダクト (キャブ) (2)

Applicable Model (適用機種): -
Mark (記号): -
Serial No. (適用号機): -

ITEM 符号	PART NO. 部品番号	PART NAME	部 品 名	Q' TY 数量	S. C サービス コード	SERIAL NO. 適用号機	ICA 互 換 性	REPLACEABLE PART 代 替 部 品	
								PART NO. 部品番号	Q' TY 数量
01	YA00005537	DUCT	ダクト	1		005001-			
02	YA00005542	DUCT	ダクト	1		005001-			
03	YA00005552	CLIP	クリップ	2		005001-			
04	J271030	BOLT, W/WASHER	ボルト (ワッシャ付)	2	D	005001-			
10	YA00005549	DUCT	ダクト	1		005001-			
11	J460620	SCREW	スクリュー	5		005001-			
12	263G673551	INSULATOR	インシュレータ	1		005001-			
13	J650616	SCREW	スクリュー	2		005001-			
14	YA40003634	BRACKET	ブラケット	2		005001-			

AIR FILTER エアフィルタ

Applicable Model (適用機種): -

Mark (記号): -

Serial No. (適用号機): -

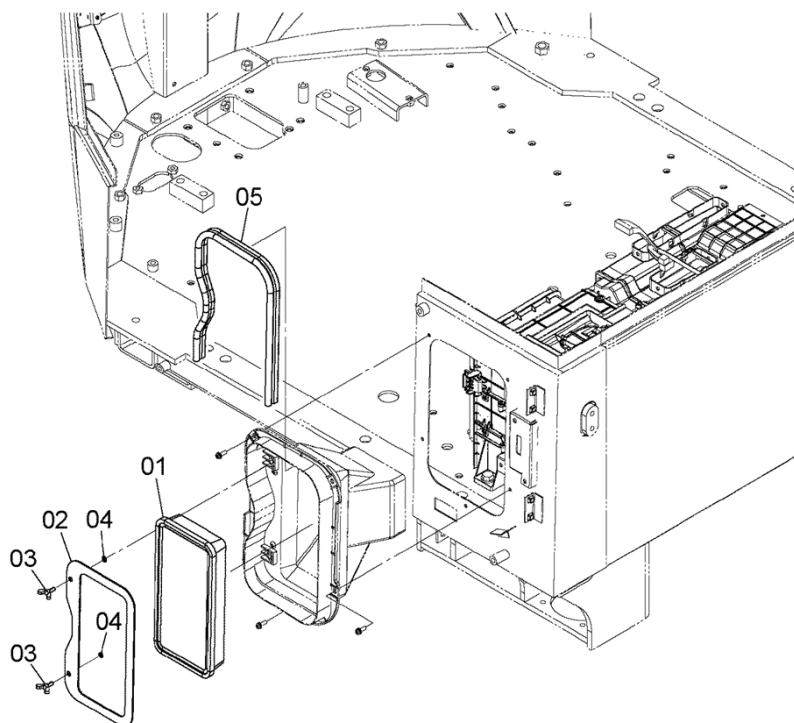
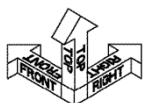

DCYA60004112

CONTROLLER (AIR CONDITIONER) コントローラ (エアコンディショナ)

Applicable Model (適用機種): -
Mark (記号): -
Serial No. (適用号機): -

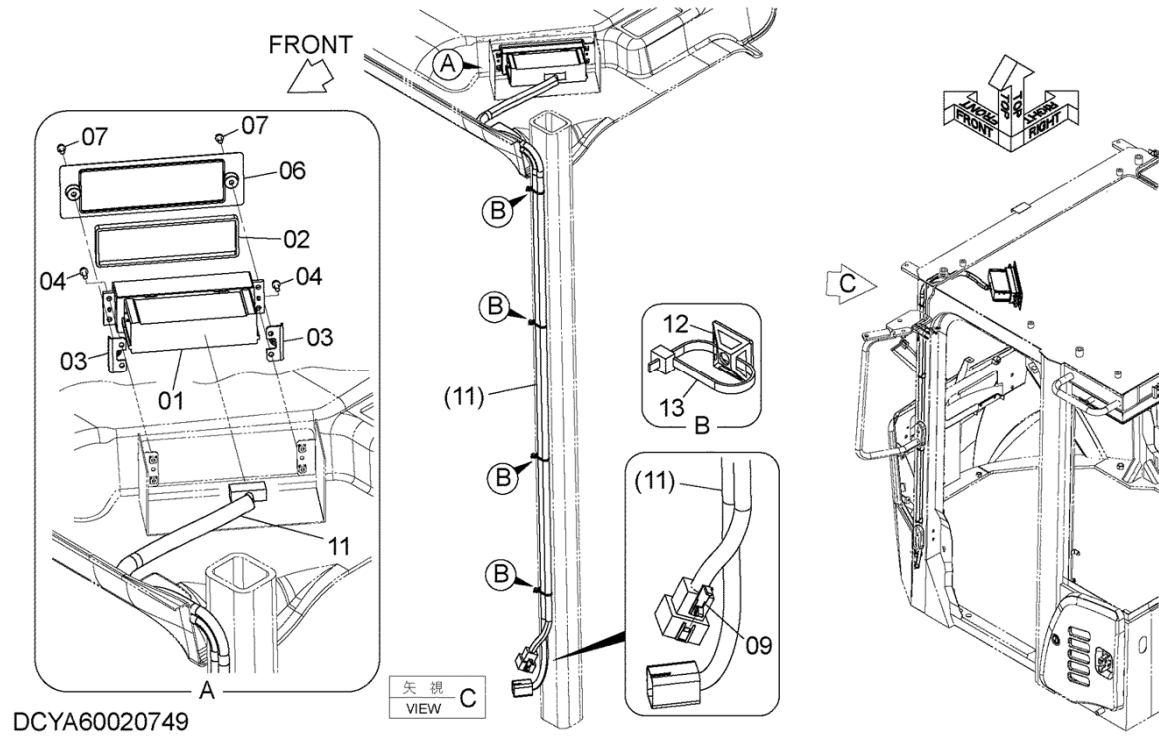

CONTROLLER (AIR CONDITIONER)
 コントローラ (エアコンディショナ)

Applicable Model (適用機種): -

Mark (記号): -

Serial No. (適用号機): -

ITEM 符号	PART NO. 部品番号	PART NAME	部 品 名	Q' TY 数量	S. C サービス コード	SERIAL NO. 適用号機	ICA 互 換 性	REPLACEABLE PART 代 替 部 品	
								PART NO. 部品番号	Q' TY 数量
01	YA00004448	CONTROLLER	コントローラ	1		005001-			
02	YA00021231	RUBBER	ラバー	1		005001-			
03	YA40003633	BRACKET	ブラケット	2		005001-			
04	J460516	SCREW	スクリュー	4		005001-			
06	263G674771	COVER	カバー	1		005001-			
07	J680512	SCREW	スクリュー	2		005001-			
09	YA00004332	CLIP	クリップ	1		005001-			
11	YA00024391	HARNESS	ハーネス	1		005001-			
12	4289709	SUPPORT	サポート	4		005001-			
13	4605834	CLIP	クリップ	4		005001-			

WASHER TANK ウォッシュタンク

Applicable Model (適用機種): -

Mark (記号): -

Serial No. (適用号機): -

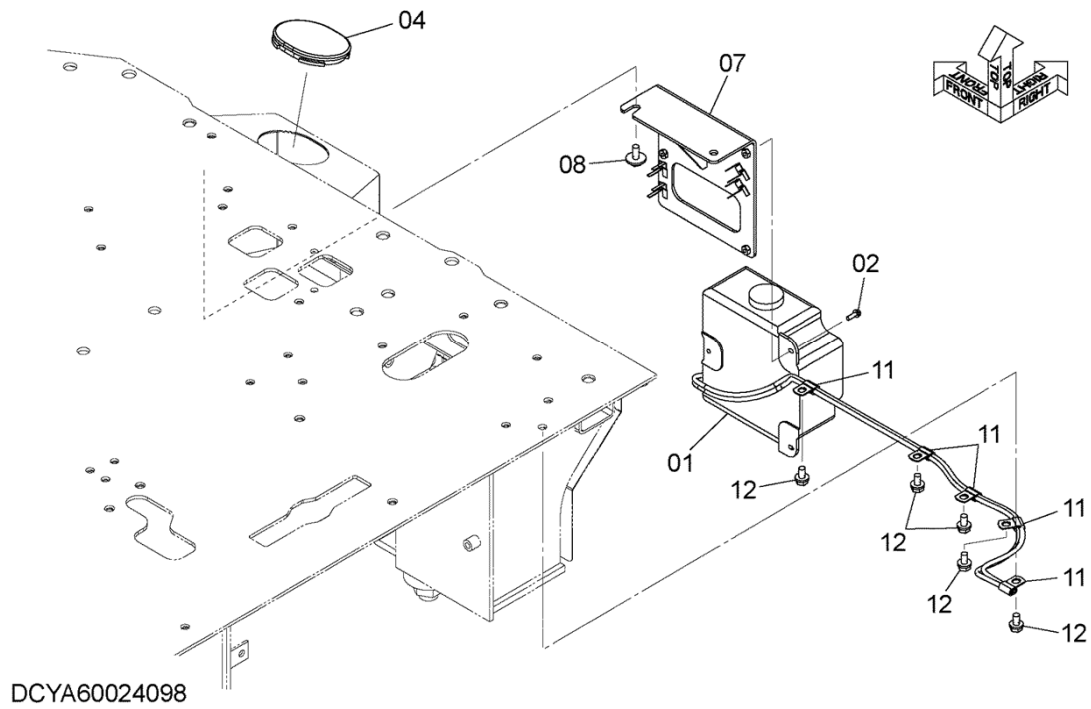

WASHER TANK
ウォッシュタンク

Applicable Model (適用機種): -
Mark (記号): -
Serial No. (適用号機): -

ITEM 符号	PART NO. 部品番号	PART NAME	部 品 名	Q' TY 数量	S. C サービス コード	SERIAL NO. 適用号機	ICA 互 換 性	REPLACEABLE PART 代 替 部 品	
								PART NO. 部品番号	Q' TY 数量
01	2681673051	TANK, WATER	タンク, ウォータ	1		005001-			
02	J260620	BOLT, W/WASHER	ボルト (ワッシャ付)	3	D	005001-			
04	2610212142	CAP, RUBBER	キャップ, ラバー	1		005001-			
07	263E672161	BRACKET	ブラケット	1		005001-			
08	J281025	BOLT, W/WASHER	ボルト (ワッシャ付)	2	D	005001-			
11	4205358	CLIP	クリップ	5		005001-			
12	J271020	BOLT, W/WASHER	ボルト (ワッシャ付)	5	D	005001-			

FLOOR MAT フロアマット

Applicable Model (適用機種): -

Mark (記号): -

Serial No. (適用号機): -

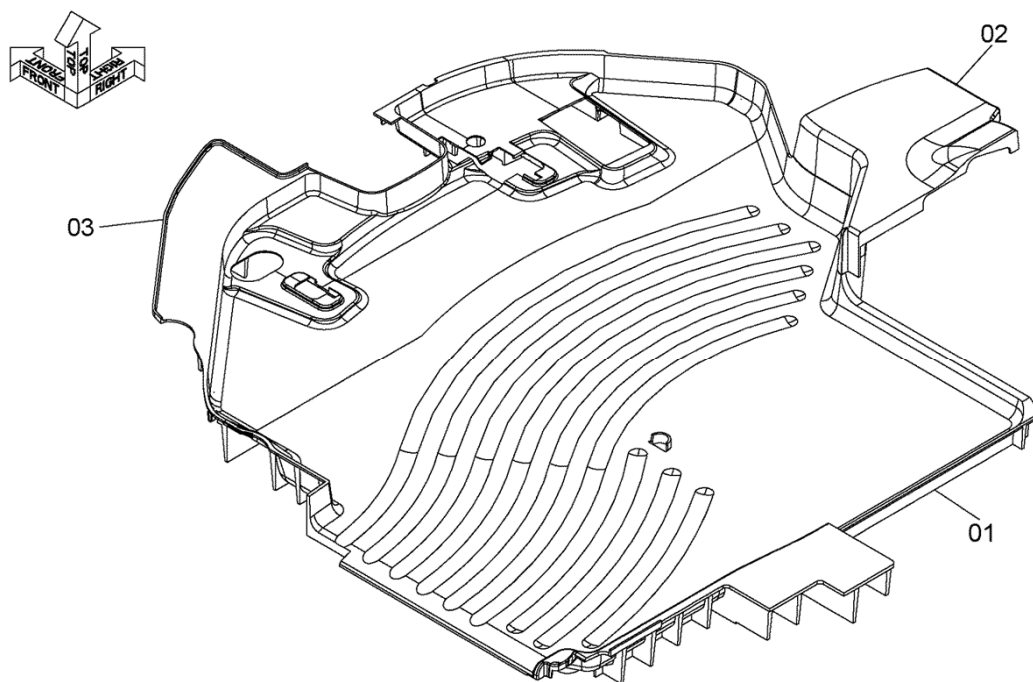

DCYA40017451

FLOOR MAT
フロアマット

Applicable Model (適用機種): -
Mark (記号): -
Serial No. (適用号機): -

ITEM 符号	PART NO. 部品番号	PART NAME	部 品 名	Q' TY 数量	S. C サービス コード	SERIAL NO. 適用号機	ICA 互 換 性	REPLACEABLE PART 代 替 部 品	
								PART NO. 部品番号	Q' TY 数量
01	YA00005563	MAT, FLOOR	マット, フロア	1		005001-			
02	YA00005564	MAT, FLOOR	マット, フロア	1		005001-			
03	YA00027708	MAT, FLOOR	マット, フロア	1		005001-			

BUCKET AUTO LEVELER (PARALLEL LINK) バケットオートレベラ (パラレルリンク)

Applicable Model (適用機種): -
Mark (記号): -
Serial No. (適用号機): -

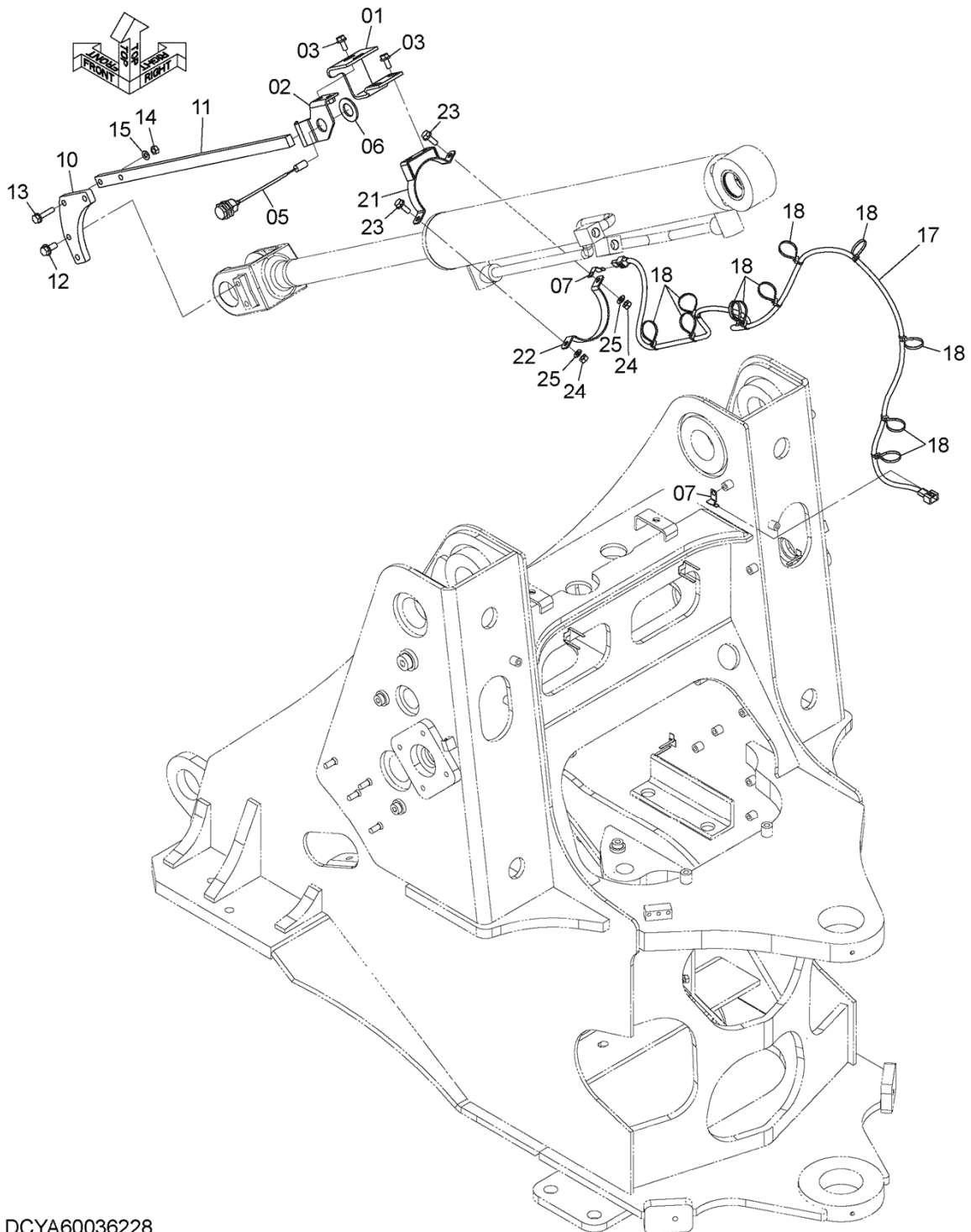

DCYA60036228

BUCKET AUTO LEVELER (PARALLEL LINK)
バケットオートレベラ (パラレルリンク)

Applicable Model (適用機種): -

Mark (記号): -

Serial No. (適用号機): -

ITEM 符号	PART NO. 部品番号	PART NAME	部 品 名	Q' TY 数量	S. C サービス コード	SERIAL NO. 適用号機	ICA 互 換 性	REPLACEABLE PART 代 替 部 品	
								PART NO. 部品番号	Q' TY 数量
01	563E242051	BRACKET	ブ ラケッ ト	1		005001-			
02	563E240011	BRACKET	ブ ラケッ ト	1		005001-			
03	J271025	BOLT, W/WASHER	ボ ル ト (ワッ シャ 付)	4	D	005001-			
05	4637651	SWITCH	ス イ ッ チ	1		005001-			
06	A590130	WASHER, PLANE	ワッ シャ, プ レ ー ン	1		005001-			
07	4257159	BRACKET	ブ ラケッ ト	2		005001-			
10	563C242021	PLATE	プ レ ー ト	1		005001-			
11	263F242111	BAR	バ ー	1		005001-			
12	J271230	BOLT, W/WASHER	ボ ル ト (ワッ シャ 付)	2	D	005001-			
13	J271050	BOLT, W/WASHER	ボ ル ト (ワッ シャ 付)	2	D	005001-			
14	J950010	NUT	ナ ッ ト	2		005001-			
15	A590110	WASHER, PLANE	ワッ シャ, プ レ ー ン	2		005001-			
17	YA00036019	HARNESS	ハ ー ネ ス	1		005001-			
18	4441695	CLIP	ク リ ッ プ	11		005001-			
21	563C242031	BRACKET	ブ ラケッ ト	1		005001-			
22	563C242041	BAND	バ ン ド	1		005001-			
23	J271030	BOLT, W/WASHER	ボ ル ト (ワッ シャ 付)	2	D	005001-			
24	J950010	NUT	ナ ッ ト	2		005001-			
25	A590110	WASHER, PLANE	ワッ シャ, プ レ ー ン	2		005001-			

LIFT ARM AUTO LEVELER SYSTEM (PARALLEL LINK)
 リフトアームオートレベラシステム (パラレルリンク)

Applicable Model (適用機種): -
 Mark (記号): -
 Serial No. (適用号機): -

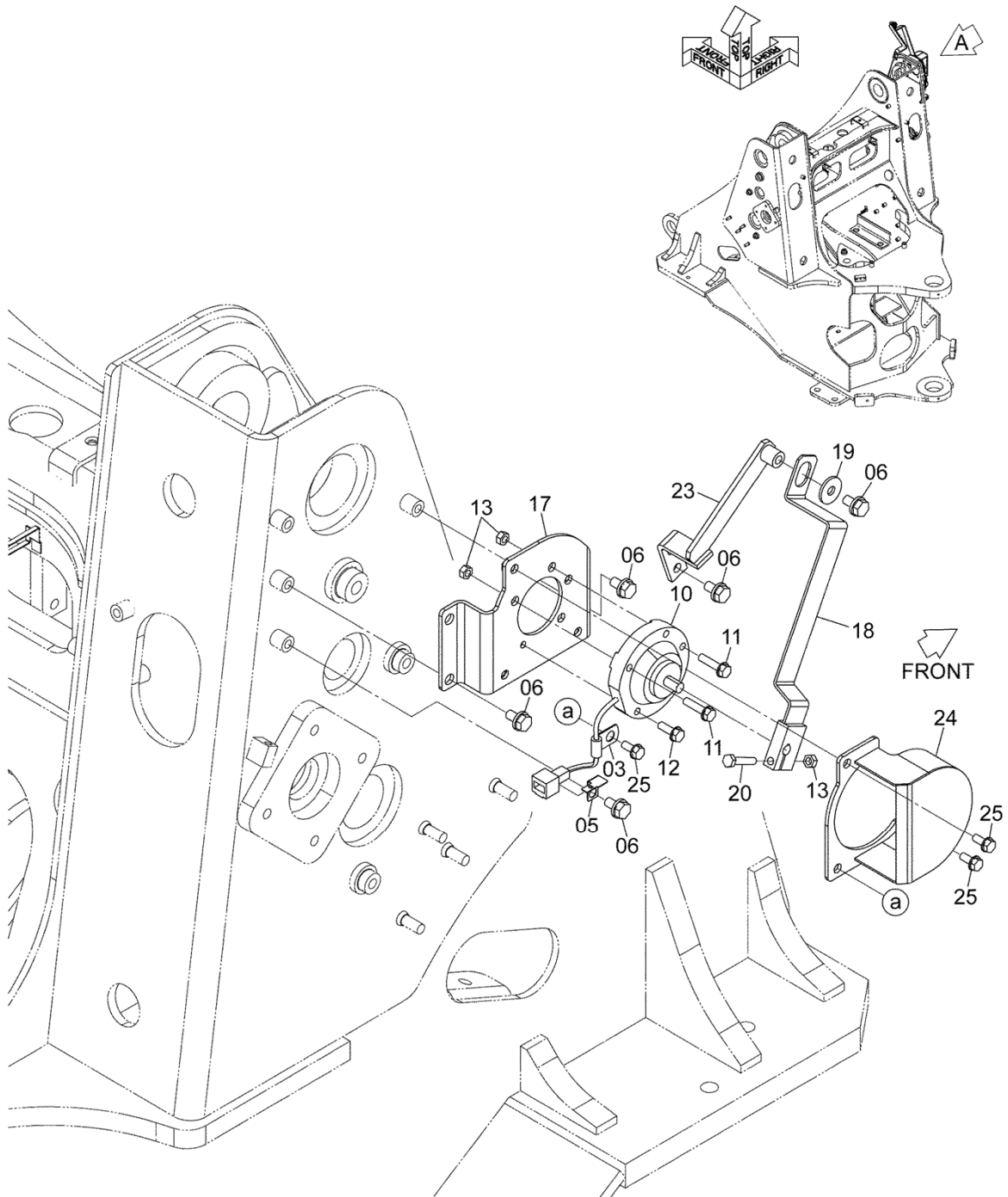

DCYA60036239

矢視 A
 VIEW

LIFT ARM AUTO LEVELER SYSTEM (PARALLEL LINK)
 リフトアームオートレベラシステム (パラレルリンク)

Applicable Model (適用機種): -

Mark (記号): -

Serial No. (適用号機): -

ITEM 符号	PART NO. 部品番号	PART NAME	部 品 名	Q' TY 数量	S. C サービス コード	SERIAL NO. 適用号機	ICA 互 換 性	REPLACEABLE PART 代 替 部 品	
								PART NO. 部品番号	Q' TY 数量
03	4190276	CLIP	クリップ	1		005001-			
05	4257159	BRACKET	ブ ラケッ ト	1		005001-			
06	J271020	BOLT, W/WASHER	ボ ルト (ワッシャ付)	7	D	005001-			
10	YA00048138	SENSOR	センサ	1		005001-			
11	J260835	BOLT, W/WASHER	ボ ルト (ワッシャ付)	4	D	005001-			
12	J260825	BOLT, W/WASHER	ボ ルト (ワッシャ付)	1	D	005001-			
13	J950008	NUT	ナット	5		005001-			
17	263G240293	BRACKET	ブ ラケッ ト	1		005001-			
18	563F242171	LEVER	レバ ー	1		005001-			
19	J217083	WASHER	ワッシャ	1		005001-			
20	J900840	BOLT	ボ ルト	1		005001-			
23	563E242191	BRACKET	ブ ラケッ ト	1		005001-			
24	263G240303	COVER	カバ ー	1		005001-			
25	J260820	BOLT, W/WASHER	ボ ルト (ワッシャ付)	3	D	005001-			

HORN (PARALLEL LINK) ホーン (パラレルリンク)

Applicable Model (適用機種): -
Mark (記号): -
Serial No. (適用号機): -

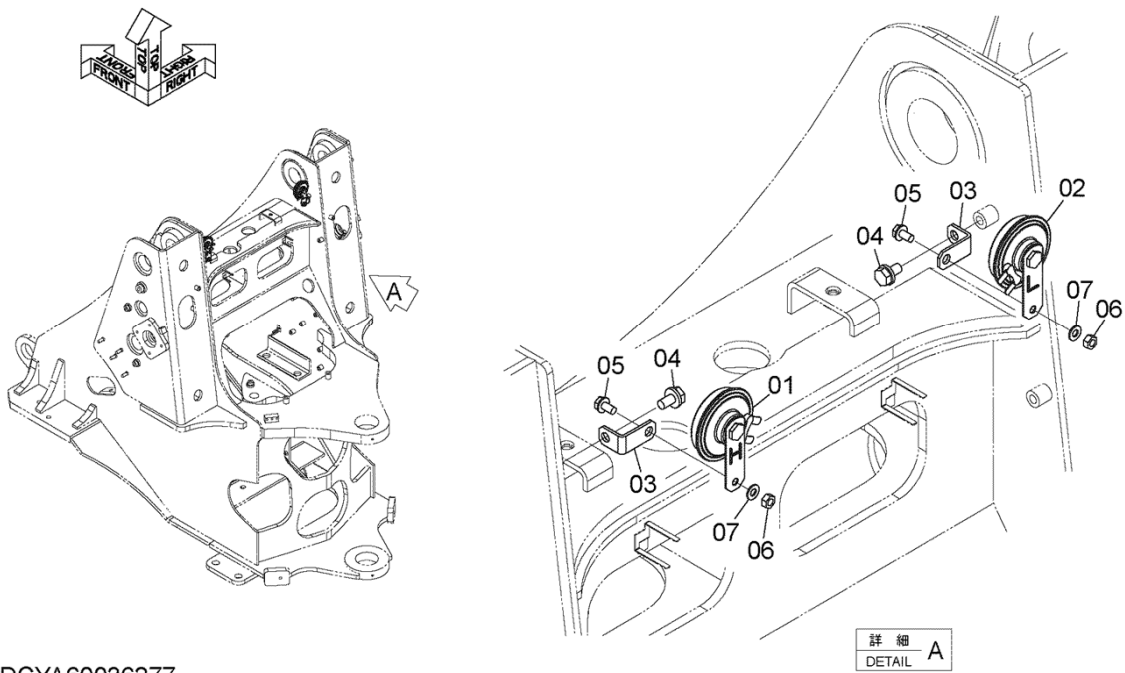

DCYA60036277

HORN (PARALLEL LINK)
 ホーン (パラレルリンク)

Applicable Model (適用機種): -

Mark (記号): -

Serial No. (適用号機): -

ITEM 符号	PART NO. 部品番号	PART NAME	部 品 名	Q' TY 数量	S. C サービス コード	SERIAL NO. 適用号機	ICA 互 換 性	REPLACEABLE PART 代 替 部 品	
								PART NO. 部品番号	Q' TY 数量
01	YA00004507	HORN (HIGH)	ホーン (HIGH)	1		005001-			
02	YA00004508	HORN (LOW)	ホーン (LOW)	1		005001-			
03	263J222181	BRACKET	ブ ラケ ッ ト	2		005001-			
04	J271020	BOLT, W/WASHER	ボ ル ト (ワ ッ シ ャ 付)	2	D	005001-			
05	J260816	BOLT, W/WASHER	ボ ル ト (ワ ッ シ ャ 付)	2	D	005001-			
06	J950008	NUT	ナ ッ ト	2		005001-			
07	A590108	WASHER, PLANE	ワ ッ シ ャ, プ レ ー ン	2		005001-			

HEAD LIGHT (PARALLEL LINK) 前照灯 (パラレルリンク)

Applicable Model (適用機種): -
Mark (記号): -
Serial No. (適用号機): -

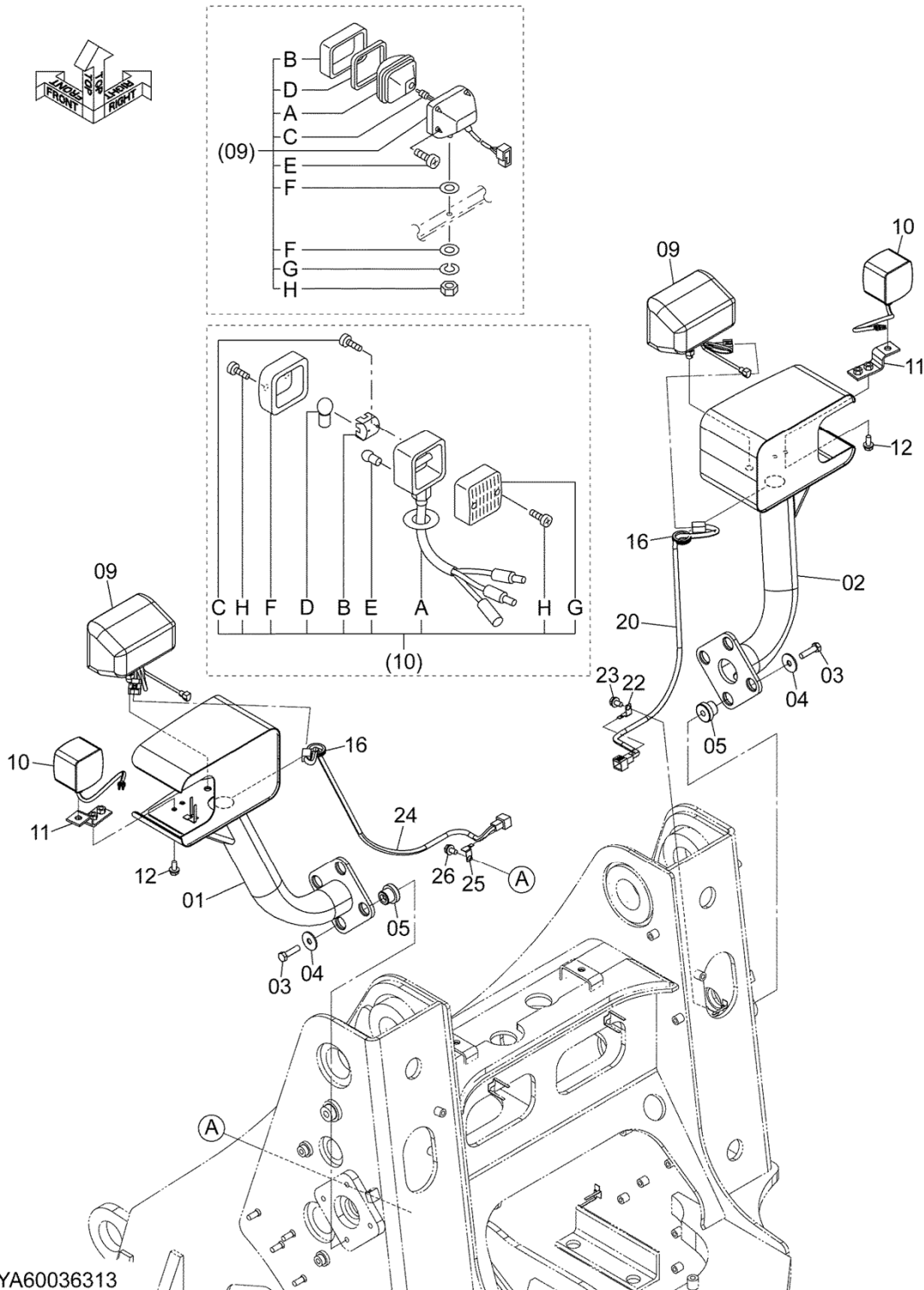

DCYA60036313

HEAD LIGHT (PARALLEL LINK)

前照灯 (パラレルリンク)

Applicable Model (適用機種): -

Mark (記号): -

Serial No. (適用号機): -

ITEM 符号	PART NO. 部品番号	PART NAME	部 品 名	Q' TY 数量	S. C サービス ユート*	SERIAL NO. 適用号機	ICA 互 換 性	REPLACEABLE PART 代 替 部 品	
								PART NO. 部品番号	Q' TY 数量
01	YA40018127	BRACKET (LH)	ブ ラケツト (LH)	1		005001-			
02	YA40015325	BRACKET (RH)	ブ ラケツト (RH)	1		005001-			
03	J901245	BOLT	ボ ルト	8		005001-			
04	2631212021	WASHER	ワッシャ	8		005001-			
05	2660642251	RUBBER	ラバ ー	8		005001-			
09	4436232	LAMP, HEAD	ランプ , ヘッド	2		005001-			
09A	4434678	* LENS, UNIT	* レンズ , ユニツト	1		005001-			
09B	4326802	* FRAME	* フレーム	1		005001-			
09C	4434679	* BULB (24V 75/70W)	* ハ ルブ (24V 75/70W)	1		005001-			
09D	4326803	* GASKET	* ガ スケツト	1		005001-			
09E	4307027	* SCREW	* スクリユ	4		005001-			
09F	A590114	* WASHER, PLANE	* ワッシャ, プ レーン	2		005001-			
09G	A590914	* WASHER, SPRING	* ワッシャ, ス프 リング	1		005001-			
09H	J952014	* NUT	* ナツト	1		005001-			
10	2640242432	LAMP, FRONT	ランプ , フロント	2		005001-			
10A	2619247371	* BODY	* ボ デ ー	1		005001-			
10B	2619247381	* REFLECTOR	* リフレクタ	1		005001-			
10C	2619247391	* SCREW	* スクリユ	2		005001-			
10D	2640247291	* BULB (24V 25W)	* ハ ルブ (24V 25W)	1		005001-			
10E	2640247301	* BULB (24V 5W)	* ハ ルブ (24V 5W)	1		005001-			
10F	2619247401	* LENS (FRONT)	* レンズ (フロント)	1		005001-			
10G	2619247411	* LENS (REAR)	* レンズ (リア)	1		005001-			
10H	2640247311	* SCREW	* スクリユ	4		005001-			
11	263G240311	SPACER	スペ ーサ	2		005001-			
12	J271025	BOLT, W/WASHER	ボ ルト (ワッシャ付)	4	D	005001-			
16	2147124411	BUSHING, RUBBER	ブ ッシング , ラバ ー	2		005001-			
20	263F242071	HARNESS	ハーネス	1		005001-			
22	4257159	BRACKET	ブ ラケツト	1		005001-			
23	J271020	BOLT, W/WASHER	ボ ルト (ワッシャ付)	1	D	005001-			
24	263F242071	HARNESS	ハーネス	1		005001-			
25	4257159	BRACKET	ブ ラケツト	1		005001-			
26	J271020	BOLT, W/WASHER	ボ ルト (ワッシャ付)	1	D	005001-			

ELECTRIC PARTS (FRONT) (PARALLEL LINK)
 電気部品 (フロント) (パラレルリンク)

Applicable Model (適用機種): -
 Mark (記号): -
 Serial No. (適用号機): -

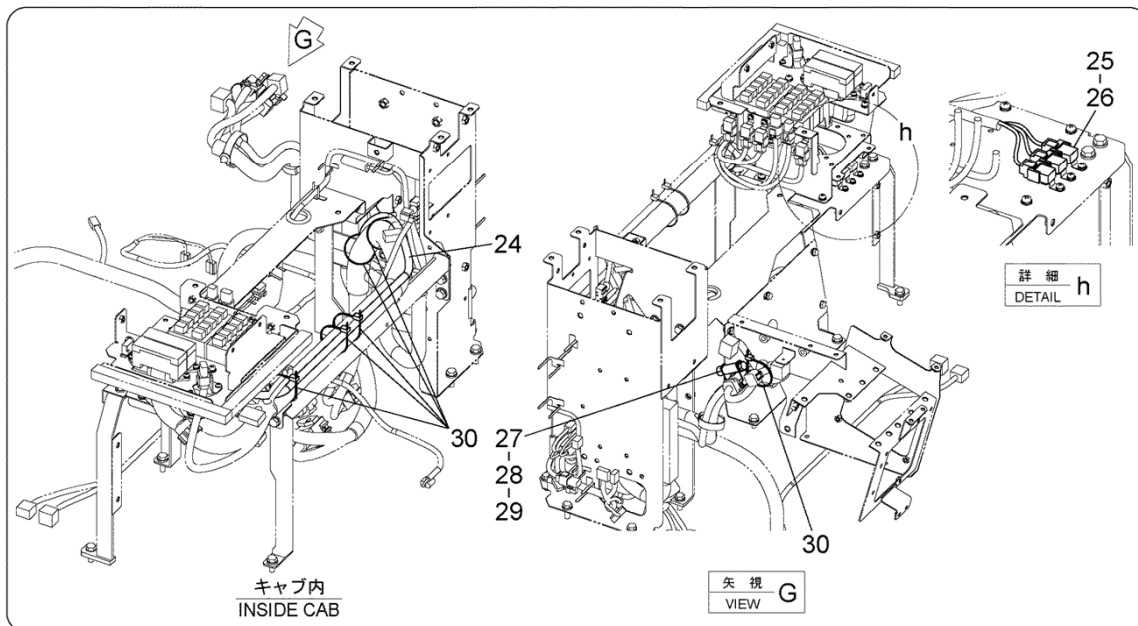
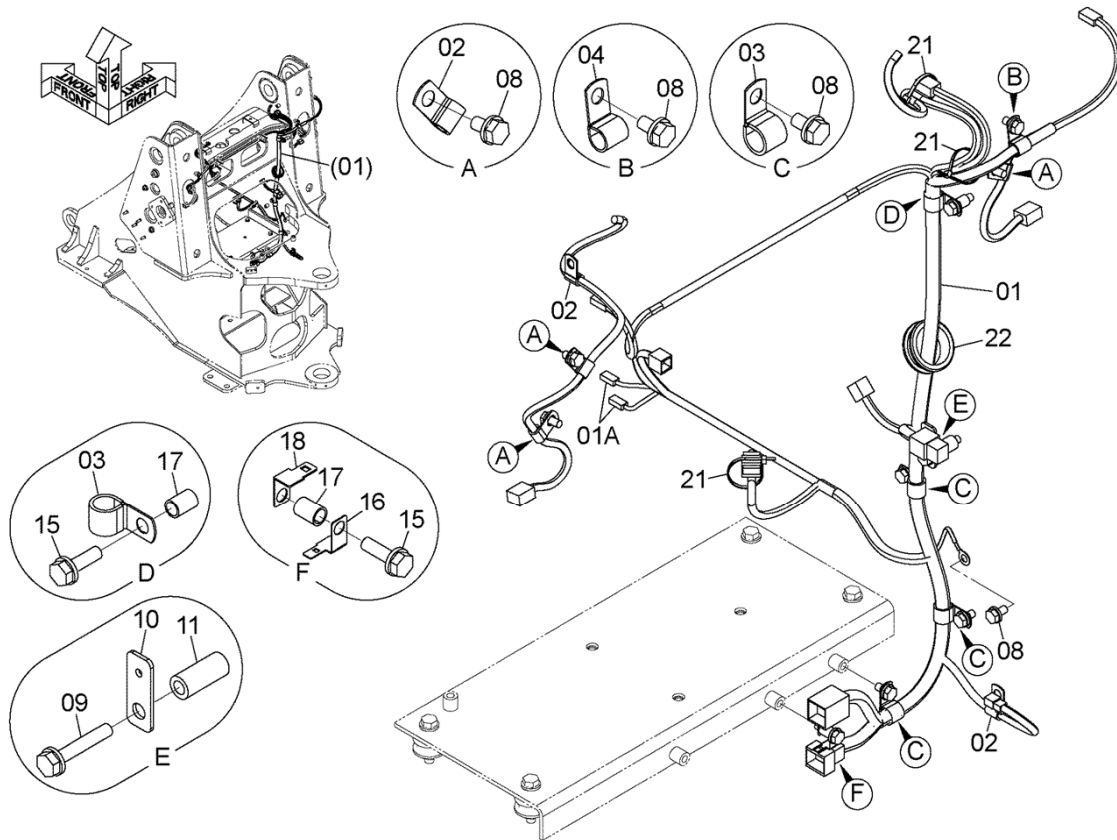

DCYA60036195A

ELECTRIC PARTS (FRONT) (PARALLEL LINK)

電気部品 (フロント) (パラレルリンク)

Applicable Model (適用機種): -

Mark (記号): -

Serial No. (適用号機): -

ITEM 符号	PART NO. 部品番号	PART NAME	部 品 名	Q' TY 数量	S. C サービス コード	SERIAL NO. 適用号機	ICA 互 換 性	REPLACEABLE PART 代 替 部 品	
								PART NO. 部品番号	Q' TY 数量
01	YA00016254	HARNESS	ハーネス	1		005001-			
01A	YA00031759	* DIODE (1.5A)	* ダイオード (1.5A)	2		005001-			
02	4190261	CLIP	クリップ	5		005001-			
03	4190262	CLIP	クリップ	4		005001-			
04	4190253	CLIP	クリップ	1		005001-			
08	J271020	BOLT, W/WASHER	ボルト(ワッシャ付)	8	D	005001-			
09	J271060	BOLT, W/WASHER	ボルト(ワッシャ付)	1	D	005001-			
10	YA00006008	PLATE	プレート	1		005001-			
11	263E672151	COLLAR	カラー	1		005001-			
15	J271035	BOLT, W/WASHER	ボルト(ワッシャ付)	2	D	005001-			
16	4257159	BRACKET	ブラケット	1		005001-			
17	263G212301	TUBE	チューブ	2		005001-			
18	4418301	BRACKET	ブラケット	1		005001-			
21	0491311200	CLIP	クリップ	3		005001-			
22	4201749	BUSHING, RUBBER	ブッシング, ラバー	1		005001-			
24	YA00042634	HARNESS	ハーネス	1		005001-			
25	4414207	RELAY	リレー	3		005001-			
26	J460620	SCREW	スクリュー	3		005001-			
27	YA00004356	PLATE	プレート	1		005001-			
28	263E672151	COLLAR	カラー	1		005001-			
29	J271060	BOLT, W/WASHER	ボルト(ワッシャ付)	1	D	005001-			
30	4718642	CLIP	クリップ	6		005001-			

ELECTRIC PARTS (REAR) (1)
電気部品 (リア) (1)

Applicable Model (適用機種): -
Mark (記号): -
Serial No. (適用号機): -

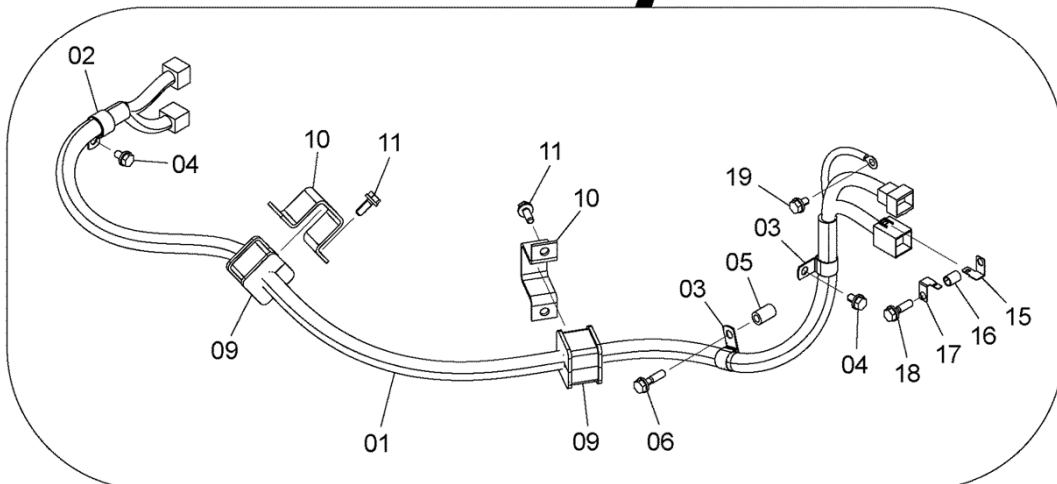
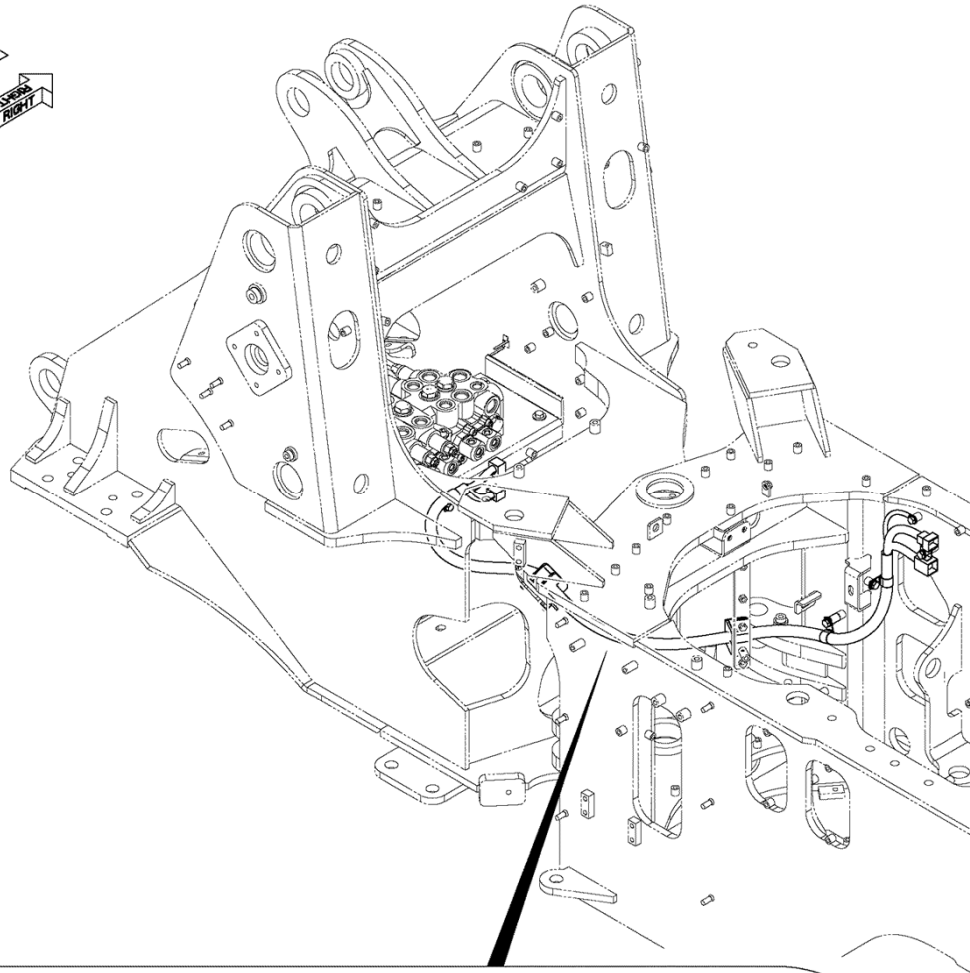

DCYA60049047

ELECTRIC PARTS (REAR) (1)

電気部品 (リア) (1)

Applicable Model (適用機種): -

Mark (記号): -

Serial No. (適用号機): -

ITEM 符号	PART NO. 部品番号	PART NAME	部 品 名	Q' TY 数量	S. C サービス コード	SERIAL NO. 適用号機	ICA 互 換 性	REPLACEABLE PART 代 替 部 品	
								PART NO. 部品番号	Q' TY 数量
01	YA00004482	HARNESS	ハーネス	1		005001-			
02	4192035	CLIP	クリップ	1		005001-			
03	4190263	CLIP	クリップ	2		005001-			
04	J271020	BOLT, W/WASHER	ボルト (ワッシャ付)	2	D	005001-			
05	2675675841	COLLAR	カラー	1		005001-			
06	J271045	BOLT, W/WASHER	ボルト (ワッシャ付)	1	D	005001-			
09	YA00013312	CLAMP, HOSE	クランプ, ホース	2		005001-			
10	263G763171	CLAMP, HOSE	クランプ, ホース	2		005001-			
11	J271030	BOLT, W/WASHER	ボルト (ワッシャ付)	4	D	005001-			
15	4418301	BRACKET	ブラケット	1		005001-			
16	263G212301	TUBE	チューブ	1		005001-			
17	4257159	BRACKET	ブラケット	1		005001-			
18	J271040	BOLT, W/WASHER	ボルト (ワッシャ付)	1	D	005001-			
19	J271020	BOLT, W/WASHER	ボルト (ワッシャ付)	1	D	005001-			

ELECTRIC PARTS (REAR) (2)

電気部品 (リア) (2)

Applicable Model (適用機種): -

Mark (記号): -

Serial No. (適用号機): -

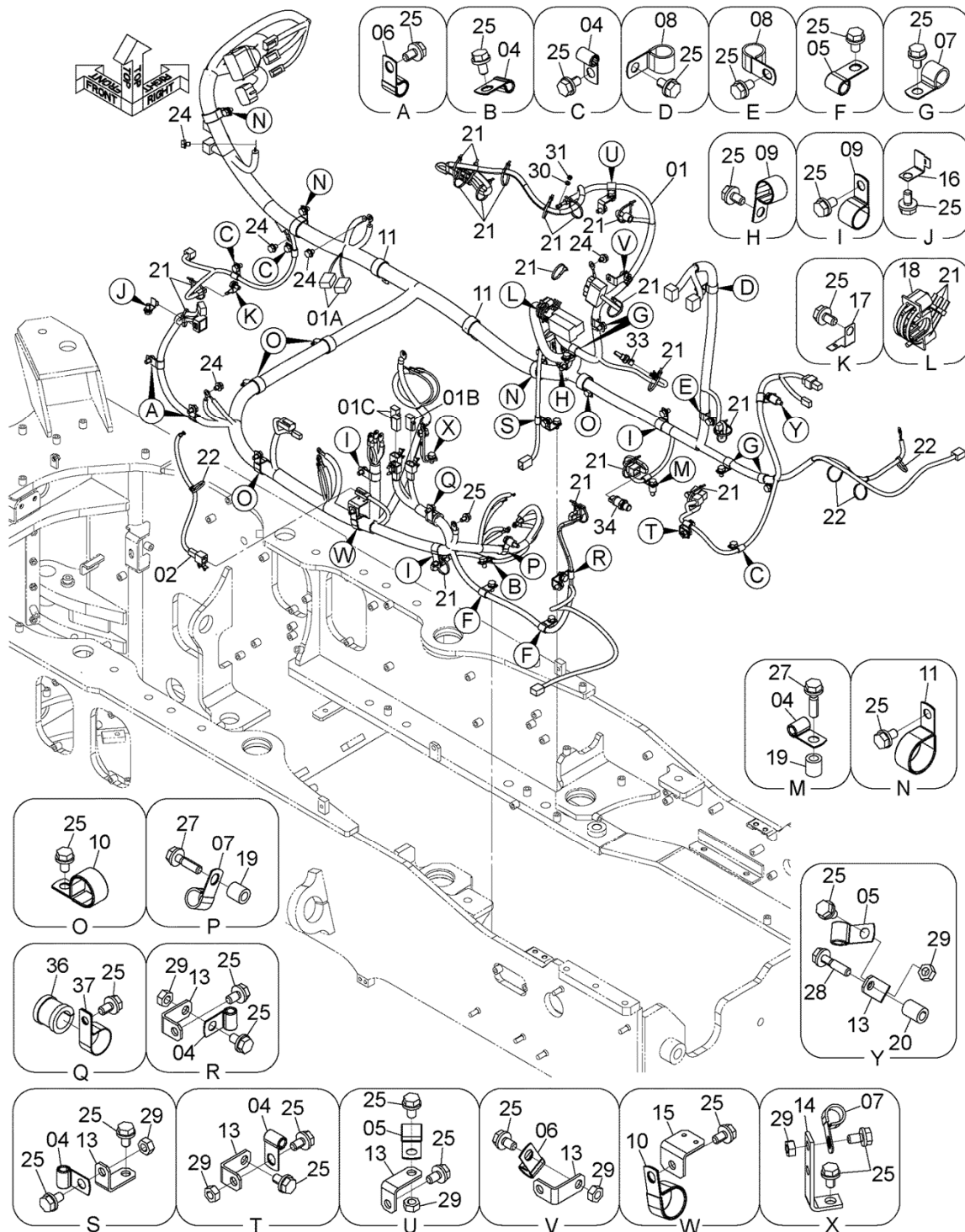

DCYA60044864_PTD60

ELECTRIC PARTS (REAR) (2)

電気部品 (リア) (2)

Applicable Model (適用機種): -

Mark (記号): -

Serial No. (適用号機): -

ITEM 符号	PART NO. 部品番号	PART NAME	部 品 名	Q' TY 数量	S. C サービス コード	SERIAL NO. 適用号機	ICA 互 換 性	REPLACEABLE PART 代 替 部 品	
								PART NO. 部品番号	Q' TY 数量
01	YA00047821	HARNESS	ハーネス	1		005001-			
01A	YA00031759	* DIODE (1.5A)	* ダイオード (1.5A)	2		005001-			
01B	4315323	* FUSIBLE-LINK (45A)	* ヒューズブルリンク (45A)	1		005001-			
01C	263G244421	* FUSE (65A)	* ヒューズ (65A)	2		005001-			
02	YA00017767	HARNESS	ハーネス	1		005001-			
04	4190261	CLIP	クリップ	8		005001-			
05	4190275	CLIP	クリップ	4		005001-			
06	4190253	CLIP	クリップ	3		005001-			
07	4190262	CLIP	クリップ	6		005001-			
08	4190277	CLIP	クリップ	2		005001-			
09	4190263	CLIP	クリップ	4		005001-			
10	4190264	CLIP	クリップ	5		005001-			
11	4190291	CLIP	クリップ	5		005001-			
13	263J222181	BRACKET	ブラケット	6		005001-			
14	263J672091	BRACKET	ブラケット	1		005001-			
15	263F242671	BRACKET	ブラケット	1		005001-			
16	4645952	BRACKET	ブラケット	1		005001-			
17	4257159	BRACKET	ブラケット	1		005001-			
18	YA00041953	CLAMP, CABLE	クランプ、ケーブル	1		005001-			
19	2655542141	COLLAR	カラー	2		005001-			
20	YA00017022	COLLAR	カラー	1		005001-			
21	0491311200	CLIP	クリップ	21		005001-			
22	4441695	CLIP	クリップ	4		005001-			
24	J271016	BOLT, W/WASHER	ボルト(ワッシャー付)	5	D	005001-			
25	J271020	BOLT, W/WASHER	ボルト(ワッシャー付)	42	D	005001-			
27	J271040	BOLT, W/WASHER	ボルト(ワッシャー付)	2	D	005001-			
28	J271045	BOLT, W/WASHER	ボルト(ワッシャー付)	1	D	005001-			
29	J950010	NUT	ナット	7		005001-			
30	A590106	WASHER, PLANE	ワッシャー、プレーン	1		005001-			
31	M500605	NUT	ナット	1		005001-			
33	YA00040250	SENSOR, TEMPERATURE	センサ、テンパラチャ	1	Z	005001-			
34	4436271	SENSOR, PRESSURE	センサ、プレッシャ	1		005001-			
34A	4365826	* RING, O	* リング、O	1		005001-			
36	263E212621	RUBBER	ラバー	1		005001-			
37	2660242381	CLIP	クリップ	1		005001-			

ELECTRIC PARTS (REAR) (3)
 電気部品 (リア) (3)

Applicable Model (適用機種): -
 Mark (記号): -
 Serial No. (適用号機): -

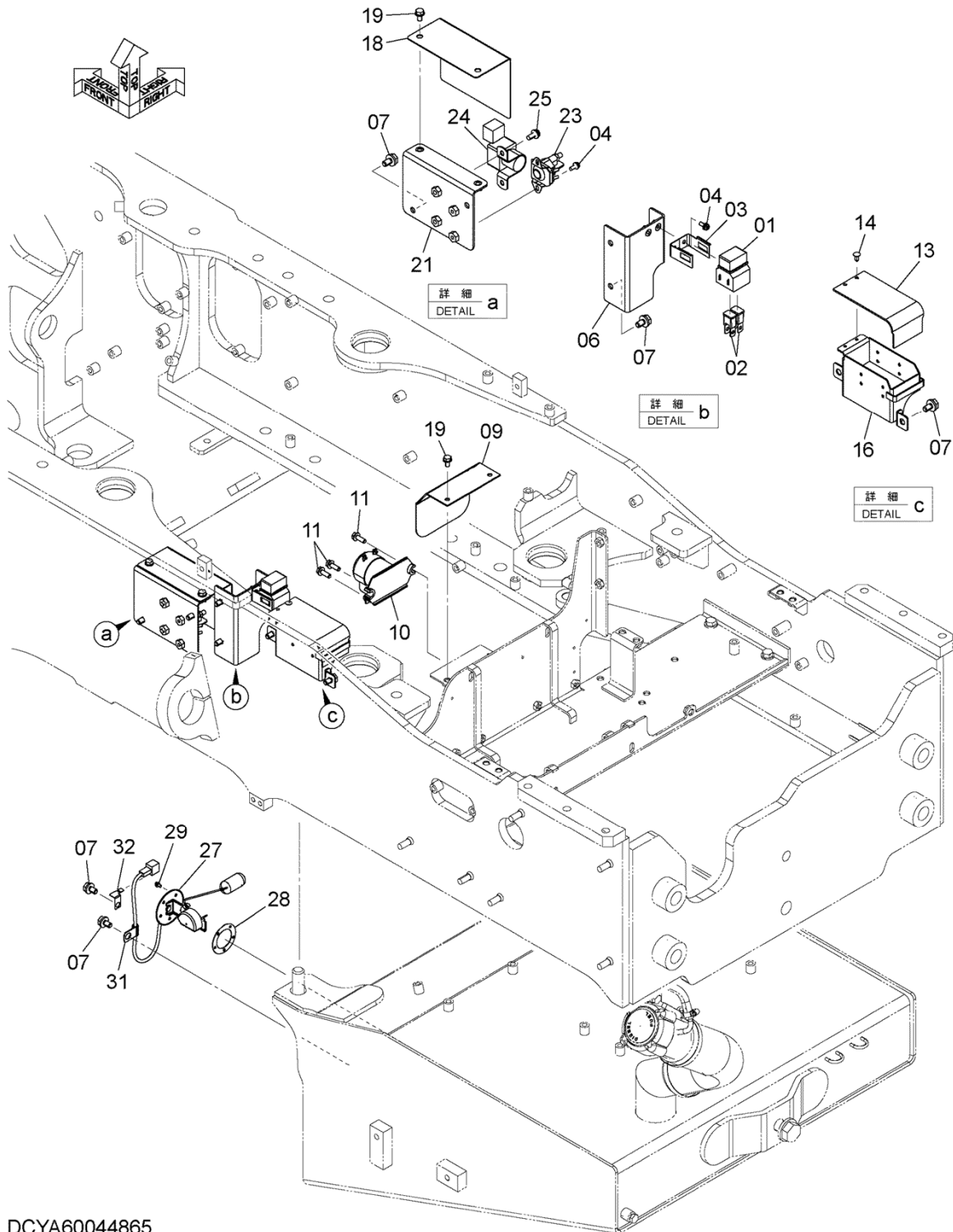

DCYA60044865

ELECTRIC PARTS (REAR) (3)

電気部品 (リア) (3)

Applicable Model (適用機種): -

Mark (記号): -

Serial No. (適用号機): -

ITEM 符号	PART NO. 部品番号	PART NAME	部 品 名	Q' TY 数量	S. C サービス コード	SERIAL NO. 適用号機	ICA 互 換 性	REPLACEABLE PART 代 替 部 品	
								PART NO. 部品番号	Q' TY 数量
01	2681242961	BOX, FUSE	ボック ス、ヒューズ	1		005001-			
02	2681242871	FUSE (100A)	ヒューズ (100A)	2		005001-			
03	YA00034988	BRACKET	ブ ラケ ッ ト	1		005001-			
04	J460616	SCREW	スクリ ュ	4		005001-			
06	YA40030820	BRACKET	ブ ラケ ッ ト	1		005001-			
07	J271020	BOLT, W/WASHER	ボ ル ト (ワッ シ ャ 付)	8	D	005001-			
09	263G242631	COVER	カバ ー	1		005001-			
10	YA00018856	RELAY	リレ ー	1		005001-			
11	J260825	BOLT, W/WASHER	ボ ル ト (ワッ シ ャ 付)	4	D	005001-			
13	YA00047727	RUBBER	ラバ ー	1		005001-			
14	4425573	CLIP	クリ ッ プ	2		005001-			
16	YA40030818	BRACKET	ブ ラケ ッ ト	1		005001-			
18	YA00047728	COVER	カバ ー	1		005001-			
19	J260816	BOLT, W/WASHER	ボ ル ト (ワッ シ ャ 付)	4	D	005001-			
21	YA40030819	BRACKET	ブ ラケ ッ ト	1		005001-			
23	YA00025752	RELAY	リレ ー	1	Z	005001-			
24	YA00039663	RELAY	リレ ー	1		005001-			
25	J460820	SCREW	スクリ ュ	2		005001-			
27	YA00050167	FLOAT	フロ ー ト	1		005001-			
28	4269607	PACKING	パ ッ キ ン	1		005001-			
29	J680510	SCREW	スクリ ュ	5		005001-			
31	4190276	CLIP	クリ ッ プ	1		005001-			
32	4257159	BRACKET	ブ ラケ ッ ト	1		005001-			

ELECTRIC PARTS (REAR) (4)
 電気部品 (リア) (4)

Applicable Model (適用機種): -
 Mark (記号): -
 Serial No. (適用号機): -

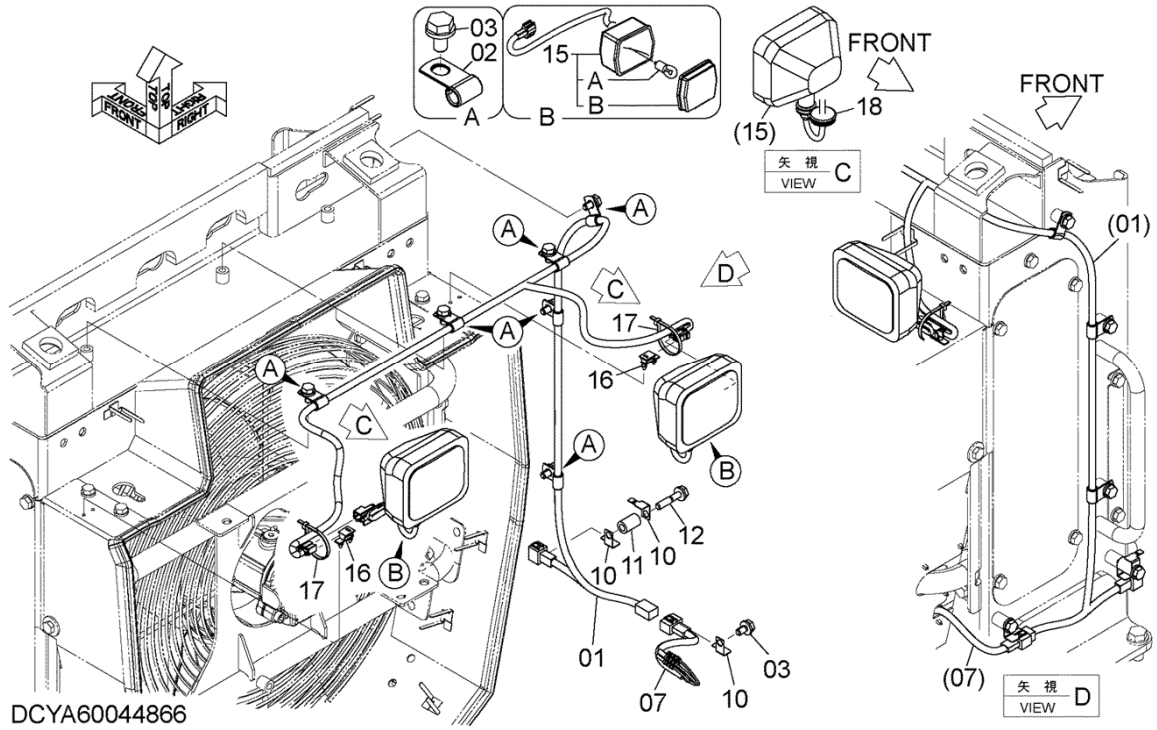

ELECTRIC PARTS (REAR) (4)

電気部品 (リア) (4)

Applicable Model (適用機種): -

Mark (記号): -

Serial No. (適用号機): -

ITEM 符号	PART NO. 部品番号	PART NAME	部 品 名	Q' TY 数量	S. C サービス コード	SERIAL NO. 適用号機	ICA 互 換 性	REPLACEABLE PART 代 替 部 品	
								PART NO. 部品番号	Q' TY 数量
01	YA00047824	HARNESS	ハーネス	1		005001-			
02	4190261	CLIP	クリップ	6		005001-			
03	J271020	BOLT, W/WASHER	ボルト (ワッシャ付)	7	D	005001-			
07	YA00047825	HARNESS	ハーネス	1		005001-			
10	4257159	BRACKET	ブラケット	3		005001-			
11	2675675841	COLLAR	カラー	1		005001-			
12	J271050	BOLT, W/WASHER	ボルト (ワッシャ付)	1	D	005001-			
15	263F242221	LAMP, WORKING	ランプ, ワーキング	2		005001-			
15A	2661242251	* BULB (24V 70W)	* バルブ (24V 70W)	1		005001-			
15B	263F247031	* LENS	* レンス	1		005001-			
16	263F242231	CLIP	クリップ	2		005001-			
17	0491311200	CLIP	クリップ	2		005001-			
18	4332539	BUSHING, RUBBER	ブッシング, ラバー	2		005001-			

ELECTRIC PARTS (REAR) (5)

電気部品 (リア) (5)

Applicable Model (適用機種): -

Mark (記号): -

Serial No. (適用号機): -

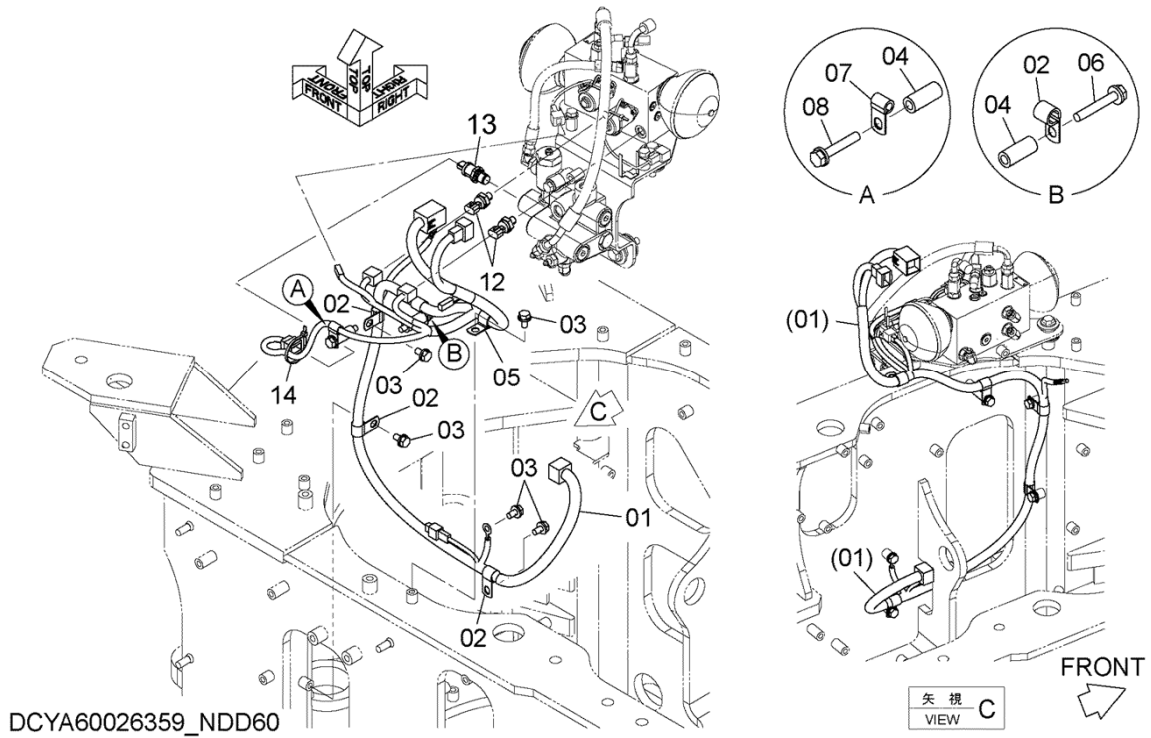

ELECTRIC PARTS (REAR) (5)

電気部品 (リア) (5)

Applicable Model (適用機種): -

Mark (記号): -

Serial No. (適用号機): -

ITEM 符号	PART NO. 部品番号	PART NAME	部 品 名	Q' TY 数量	S. C サービス コード	SERIAL NO. 適用号機	ICA 互 換 性	REPLACEABLE PART 代 替 部 品	
								PART NO. 部品番号	Q' TY 数量
01	YA00013178	HARNESS	ハーネス	1		005001-			
01A	YA00031759	* DIODE (1.5A)	* ダイオード (1.5A)	1		005001-			
02	4190253	CLIP	クリップ	4		005001-			
03	J271020	BOLT, W/WASHER	ボルト (ワッシャ付)	5	D	005001-			
04	263E672151	COLLAR	カラー	2		005001-			
05	4190262	CLIP	クリップ	1		005001-			
06	J271065	BOLT, W/WASHER	ボルト (ワッシャ付)	1	D	005001-			
07	4190261	CLIP	クリップ	1		005001-			
08	J271060	BOLT, W/WASHER	ボルト (ワッシャ付)	1	D	005001-			
12	4436535	SENSOR, PRESSURE	センサ, プレジャ	2		005001-			
12A	957366	* RING, O	* リング, O	1		005001-			
13	4436271	SENSOR, PRESSURE	センサ, プレジャ	1		005001-			
13A	4365826	* RING, O	* リング, O	1		005001-			
14	0491311200	CLIP	クリップ	1		005001-			

ELECTRIC PARTS (REAR) (6)

電気部品 (リア) (6)

Applicable Model (適用機種): -

Mark (記号): -

Serial No. (適用号機): -

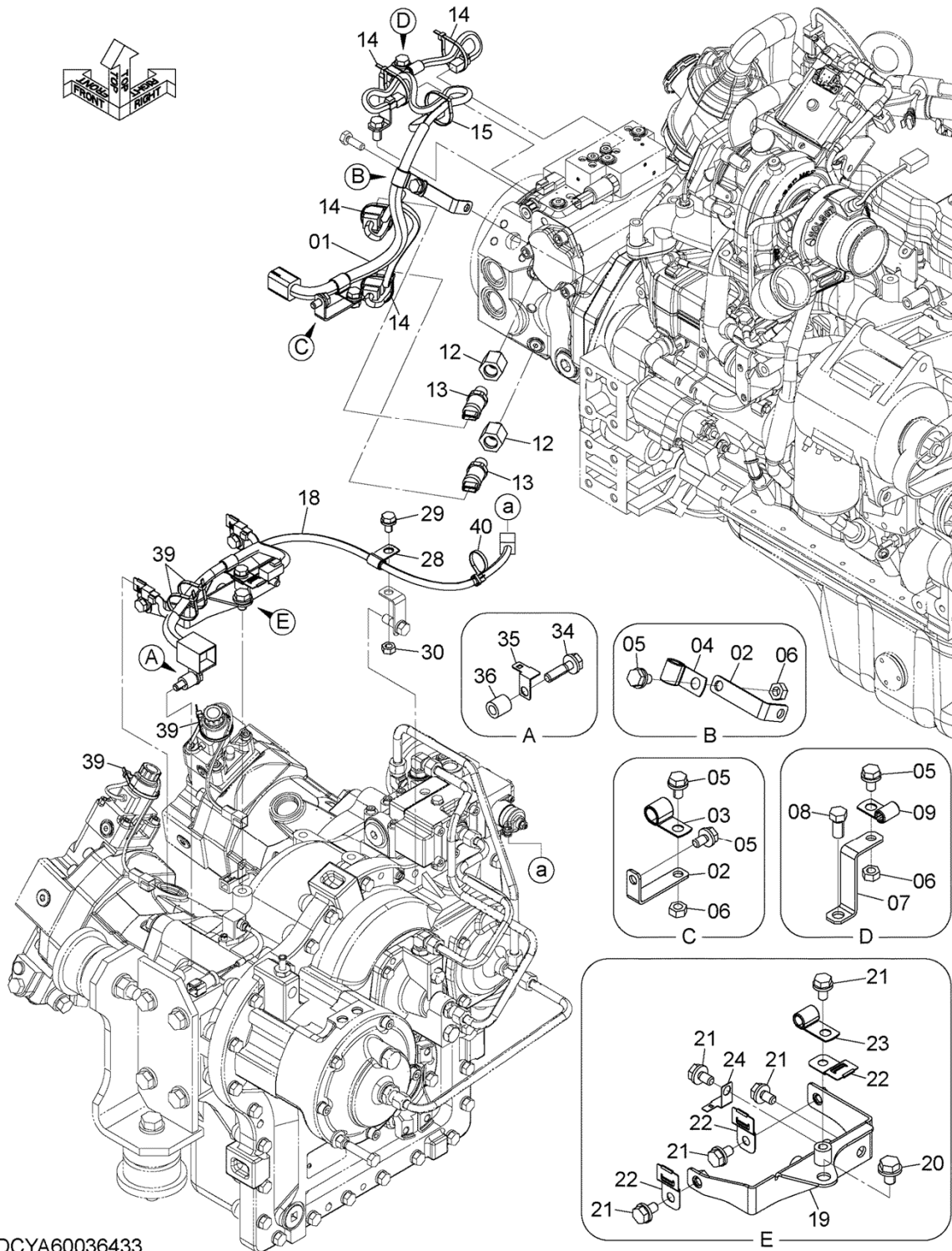

DCYA60036433

ELECTRIC PARTS (REAR) (6)

電気部品 (リア) (6)

Applicable Model (適用機種): -

Mark (記号): -

Serial No. (適用号機): -

ITEM 符号	PART NO. 部品番号	PART NAME	部 品 名	Q' TY 数量	S. C サービス コード	SERIAL NO. 適用号機	ICA 互 換 性	REPLACEABLE PART 代 替 部 品	
								PART NO. 部品番号	Q' TY 数量
01	YA00013180	HARNESS	ハーネス	1		005001-			
02	2661242081	BRACKET	ブラケット	2		005001-			
03	4190253	CLIP	クリップ	1		005001-			
04	4190275	CLIP	クリップ	1		005001-			
05	J271020	BOLT, W/WASHER	ボルト (ワッシャ付)	4	D	005001-			
06	J950010	NUT	ナット	3		005001-			
07	YA00012936	BRACKET	ブラケット	1		005001-			
08	263J672011	BOLT	ボルト	1		005001-			
09	4190261	CLIP	クリップ	1		005001-			
12	263E242411	ADAPTER	アダプタ	2		005001-			
12A	957366	* RING, O	* リング, O	1		005001-			
13	4436271	SENSOR, PRESSURE	センサ, プレジャ	2		005001-			
13A	4365826	* RING, O	* リング, O	1		005001-			
14	0491311200	CLIP	クリップ	4		005001-			
15	0491311300	CLIP	クリップ	1		005001-			
18	YA00013181	HARNESS	ハーネス	1		005001-			
19	YA40008826	BRACKET	ブラケット	1		005001-			
20	J271220	BOLT, W/WASHER	ボルト (ワッシャ付)	1	D	005001-			
21	J271020	BOLT, W/WASHER	ボルト (ワッシャ付)	5	D	005001-			
22	263G244731	BRACKET	ブラケット	3		005001-			
23	4190272	CLIP	クリップ	1		005001-			
24	4257159	BRACKET	ブラケット	1		005001-			
28	4190261	CLIP	クリップ	1		005001-			
29	J271020	BOLT, W/WASHER	ボルト (ワッシャ付)	1	D	005001-			
30	J950010	NUT	ナット	1		005001-			
34	J271040	BOLT, W/WASHER	ボルト (ワッシャ付)	1	D	005001-			
35	4418301	BRACKET	ブラケット	1		005001-			
36	2655542141	COLLAR	カラー	1		005001-			
39	0491311200	CLIP	クリップ	4		005001-			
40	4441695	CLIP	クリップ	1		005001-			

ELECTRIC PARTS (REAR) (7)

電気部品 (リア) (7)

Applicable Model (適用機種): -
 Mark (記号): -
 Serial No. (適用号機): -

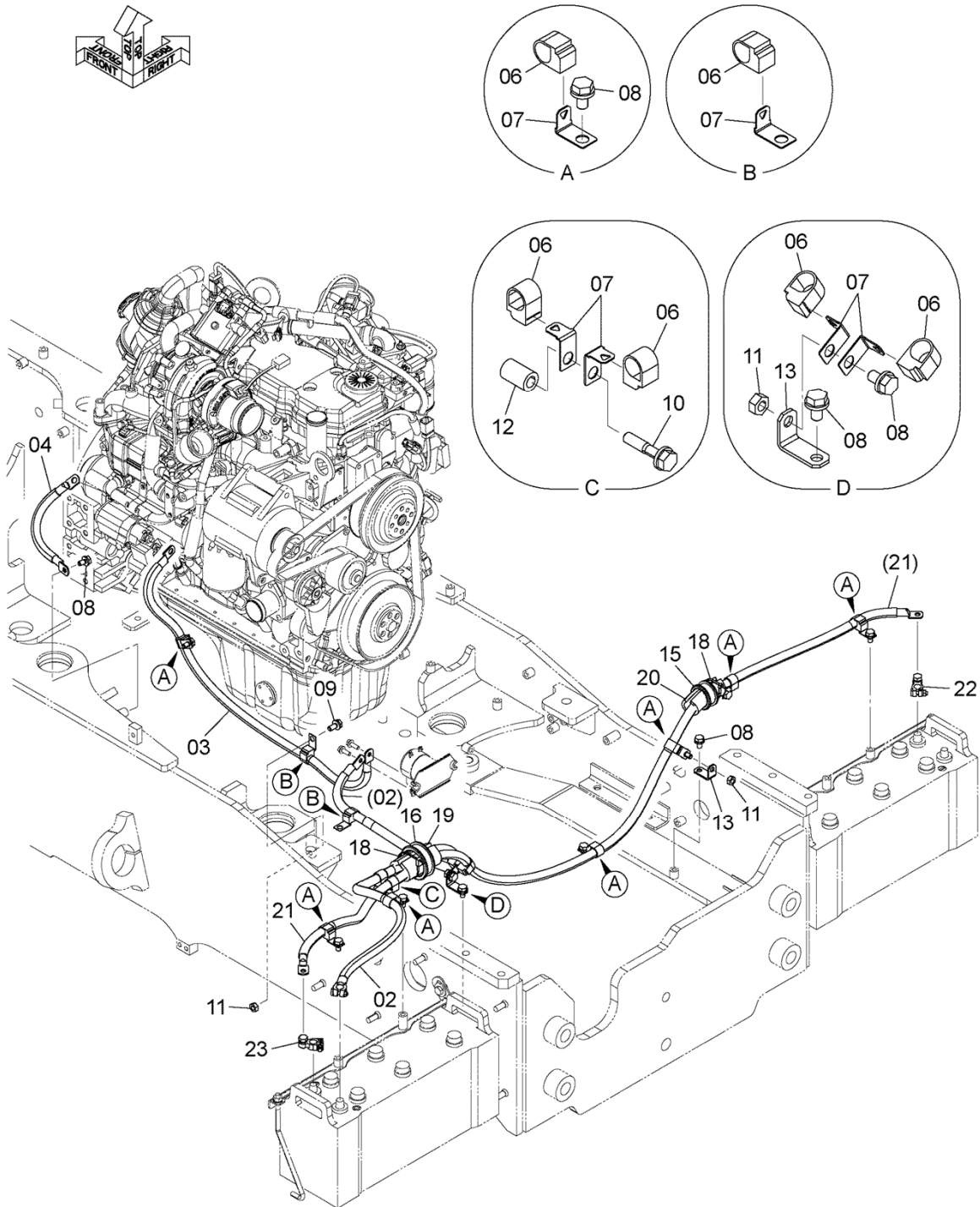

DCYA60044867

ELECTRIC PARTS (REAR) (7)

電気部品 (リア) (7)

Applicable Model (適用機種): -

Mark (記号): -

Serial No. (適用号機): -

ITEM 符号	PART NO. 部品番号	PART NAME	部 品 名	Q' TY 数量	S. C サービス コード	SERIAL NO. 適用号機	ICA 互 換 性	REPLACEABLE PART 代 替 部 品	
								PART NO. 部品番号	Q' TY 数量
02	YA00047786	CABLE, BATTERY	ケーブル, バッテリ	1		005001-			
03	YA00047787	CABLE, BATTERY	ケーブル, バッテリ	1		005001-			
04	YA00047788	CABLE, BATTERY	ケーブル, バッテリ	1		005001-			
06	4686460	CLAMP	クランプ	13		005001-			
07	4687871	BRACKET	ブラケット	13		005001-			
08	J271020	BOLT, W/WASHER	ボルト (ワッシャ付)	11	D	005001-			
09	J271025	BOLT, W/WASHER	ボルト (ワッシャ付)	1	D	005001-			
10	J271050	BOLT, W/WASHER	ボルト (ワッシャ付)	1	D	005001-			
11	J950010	NUT	ナット	3		005001-			
12	2675675841	COLLAR	カラー	1		005001-			
13	263J222181	BRACKET	ブラケット	2		005001-			
15	4345638	BUSHING, RUBBER	ブッシング, ラバー	1		005001-			
16	4255567	BUSHING, RUBBER	ブッシング, ラバー	1		005001-			
18	0491311200	CLIP	クリップ	2		005001-			
19	YA00025689	COVER	カバー	1		005001-			
20	YA00056308	INSULATOR	インシュレータ	1		005001-			
21	YA00051963	CABLE, BATTERY	ケーブル, バッテリ	1		005001-			
22	YA00051962	TERMINAL	ターミナル	1		005001-			
23	YA00039642	TERMINAL	ターミナル	1		005001-			

ELECTRIC PARTS (REAR) (8)

電気部品 (リア) (8)

Applicable Model (適用機種): -

Mark (記号): -

Serial No. (適用号機): -

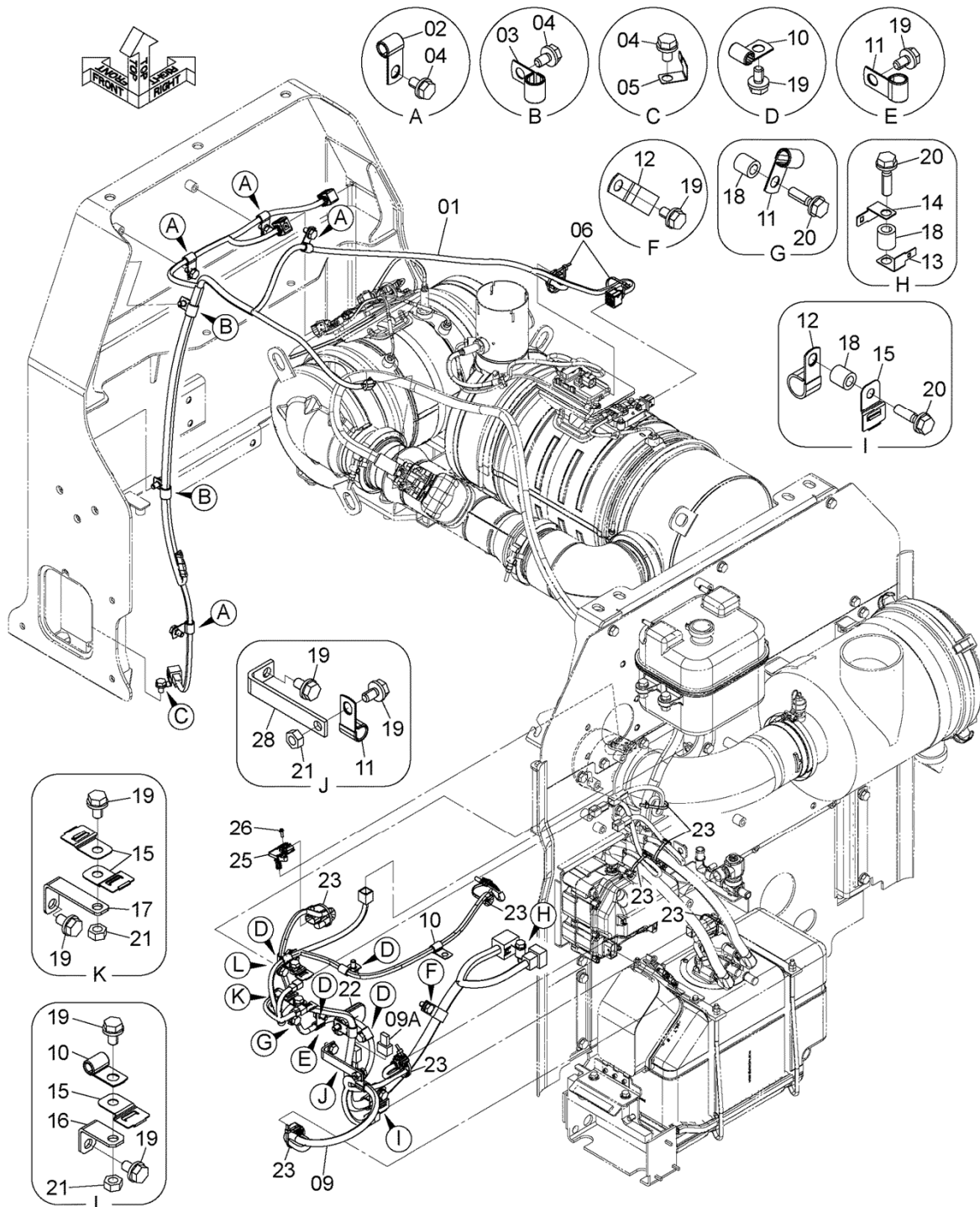

DCYA60044868

ELECTRIC PARTS (CLIP) (REAR)
電気部品 (クリップ) (リア)

Applicable Model (適用機種): -
Mark (記号): -
Serial No. (適用号機): -

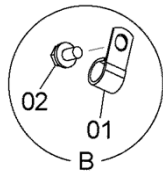
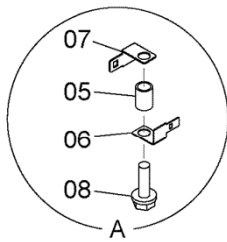

DCYA60026875

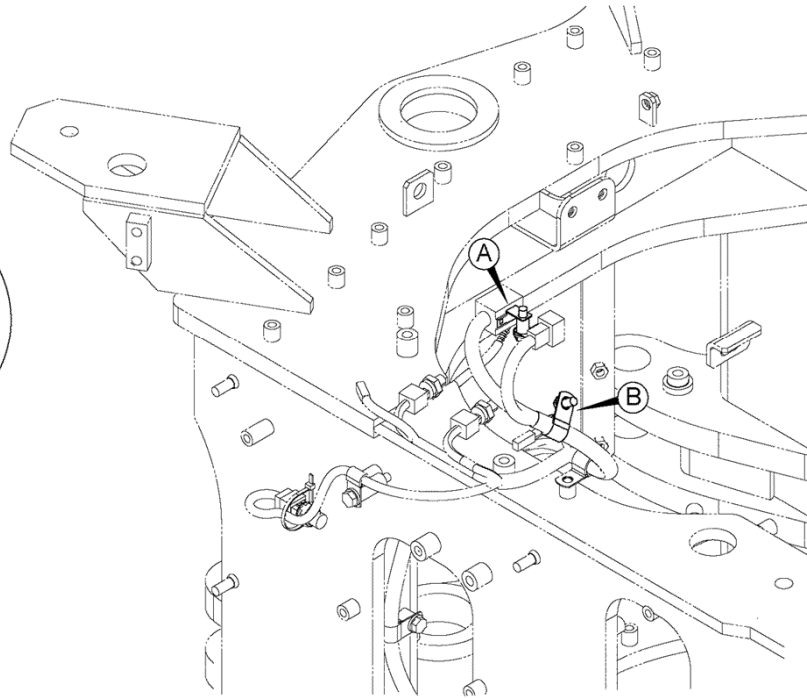

ELECTRIC PARTS (CLIP) (REAR)

電気部品 (クリップ) (リア)

Applicable Model (適用機種): -

Mark (記号): -

Serial No. (適用号機): -

ITEM 符号	PART NO. 部品番号	PART NAME	部 品 名	Q' TY 数量	S. C サービス コード	SERIAL NO. 適用号機	ICA 互 換 性	REPLACEABLE PART 代 替 部 品	
								PART NO. 部品番号	Q' TY 数量
01	4190262	CLIP	クリップ	1		005001-			
02	J271020	BOLT, W/WASHER	ボルト(ワッシャ付)	1	D	005001-			
05	263G212301	TUBE	チューブ	1		005001-			
06	4257159	BRACKET	ブラケット	1		005001-			
07	4418301	BRACKET	ブラケット	1		005001-			
08	J271035	BOLT, W/WASHER	ボルト(ワッシャ付)	1	D	005001-			

ELECTRIC PARTS (DISCONNECT SWITCH)
電気部品 (ディスコネクトスイッチ)

Applicable Model (適用機種): -
Mark (記号): -
Serial No. (適用号機): -

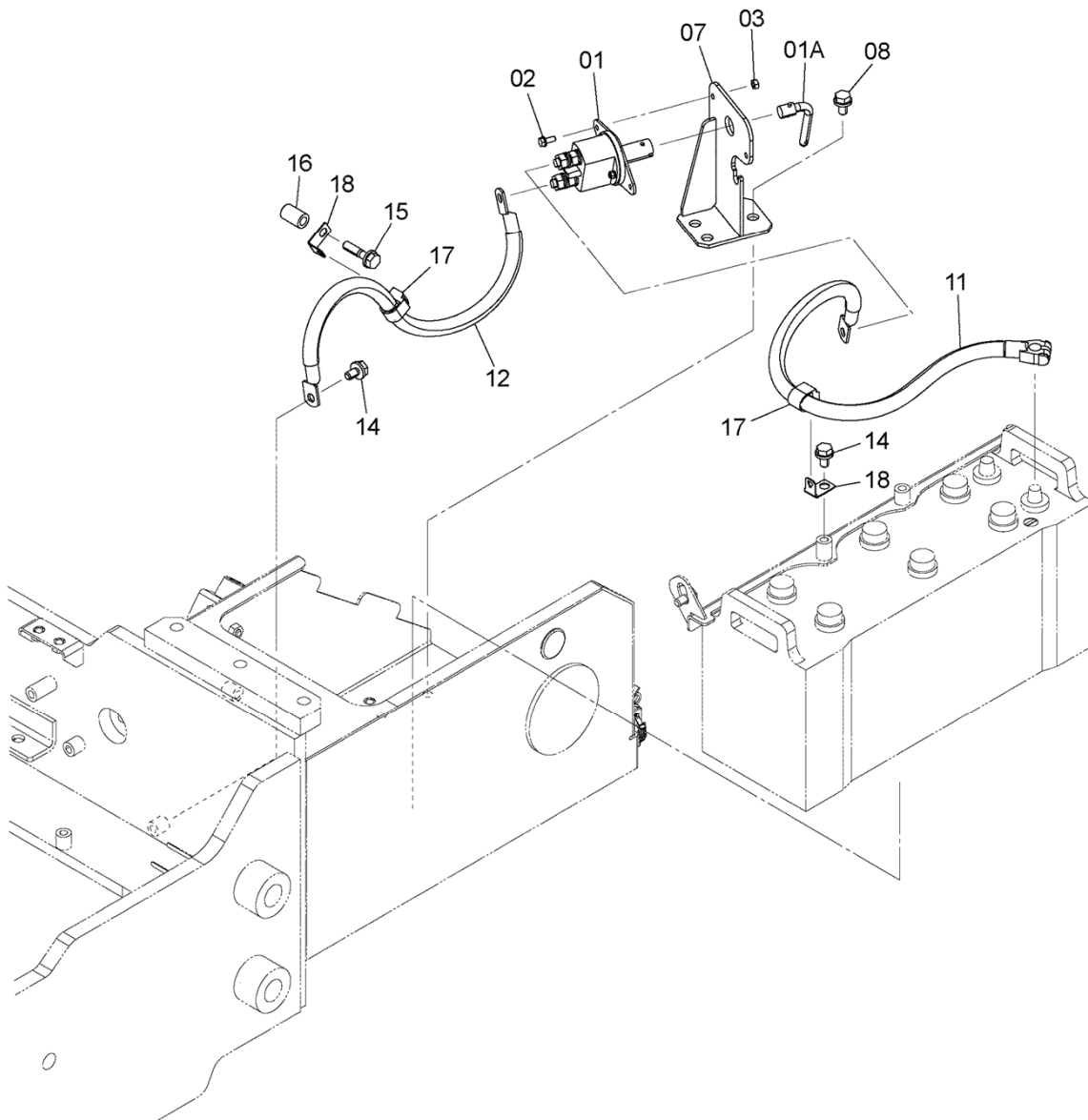

DCYA60045066

ELECTRIC PARTS (DISCONNECT SWITCH)

電気部品 (ディスコネクトスイッチ)

Applicable Model (適用機種): -

Mark (記号): -

Serial No. (適用号機): -

ITEM 符号	PART NO. 部品番号	PART NAME	部 品 名	Q' TY 数量	S. C サービス コード	SERIAL NO. 適用号機	ICA 互 換 性	REPLACEABLE PART 代 替 部 品	
								PART NO. 部品番号	Q' TY 数量
01	YA00005845	SWITCH	スイッチ	1		005001-			
01A	YA00029403	* LEVER	* レバ	1		005001-			
02	J260616	BOLT, W/WASHER	ボルト (ワッシャ付)	2	D	005001-			
03	0140000006	NUT	ナット	2		005001-			
07	YA40030861	BRACKET	ブラケット	1		005001-			
08	J271020	BOLT, W/WASHER	ボルト (ワッシャ付)	3	D	005001-			
11	YA00047789	CABLE, BATTERY	ケーブル, バッテリ	1		005001-			
12	YA00014441	CABLE, BATTERY	ケーブル, バッテリ	1		005001-			
14	J271020	BOLT, W/WASHER	ボルト (ワッシャ付)	2	D	005001-			
15	J271045	BOLT, W/WASHER	ボルト (ワッシャ付)	1	D	005001-			
16	2675675841	COLLAR	カラー	1		005001-			
17	4686460	CLAMP	クランプ	2		005001-			
18	4687871	BRACKET	ブラケット	2		005001-			

BATTERY バッテリー

Applicable Model (適用機種): -
Mark (記号): -
Serial No. (適用号機): -

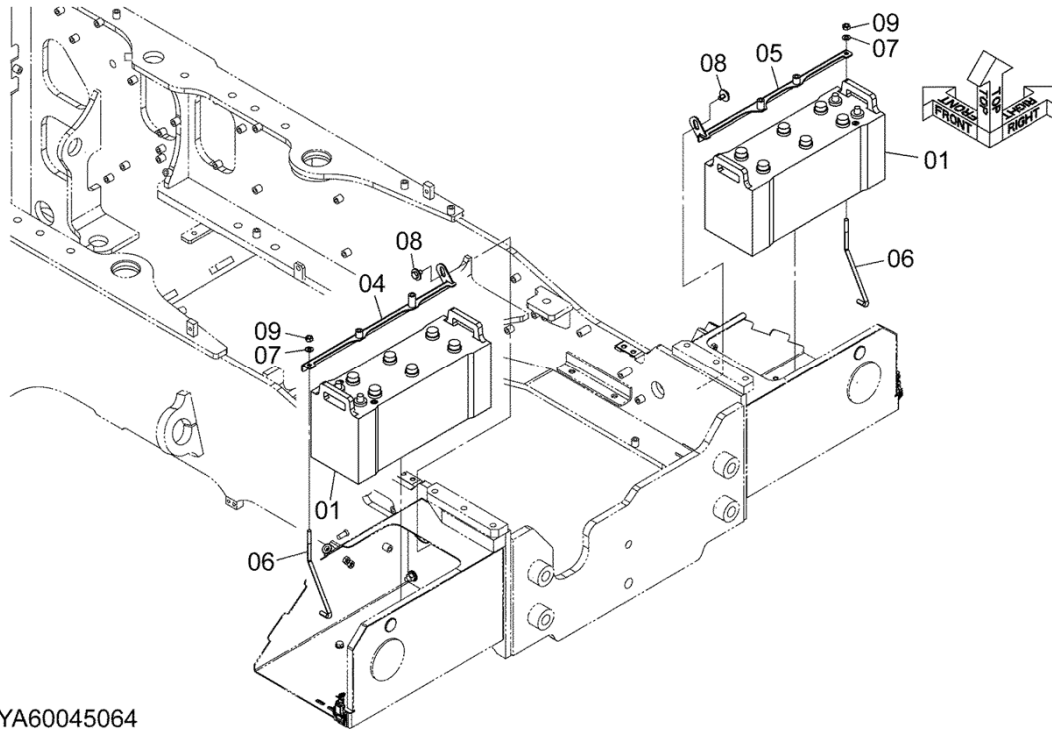

DCYA60045064

BATTERY
 バッテリ

Applicable Model (適用機種): -
 Mark (記号): -
 Serial No. (適用号機): -

ITEM 符号	PART NO. 部品番号	PART NAME	部 品 名	Q' TY 数量	S. C サービス コード	SERIAL NO. 適用号機	ICA 互 換 性	REPLACEABLE PART 代 替 部 品	
								PART NO. 部品番号	Q' TY 数量
01	5578712001	BATTERY (EC:20HR 120Ah, JIS:5HR 108Ah)	バ ッ テ リ	2		005001-			
04	YA40030859	BRACKET (LH)	ブ ラ ケ ッ ト (LH)	1		005001-			
05	YA40030860	BRACKET (RH)	ブ ラ ケ ッ ト (RH)	1		005001-			
06	2626242021	ROD	ロ ッ ド	2		005001-			
07	A590110	WASHER, PLANE	ワ ッ シ ャ, プ ェ ーン	2		005001-			
08	J281020	BOLT, W/WASHER	ボ ル ト (ワ ッ シ ャ 付)	2	D	005001-			
09	J950010	NUT	ナ ッ ト	2		005001-			

REAR COMBINATION LAMP リアコンビネーションランプ

Applicable Model (適用機種): -

Mark (記号): -

Serial No. (適用号機): -

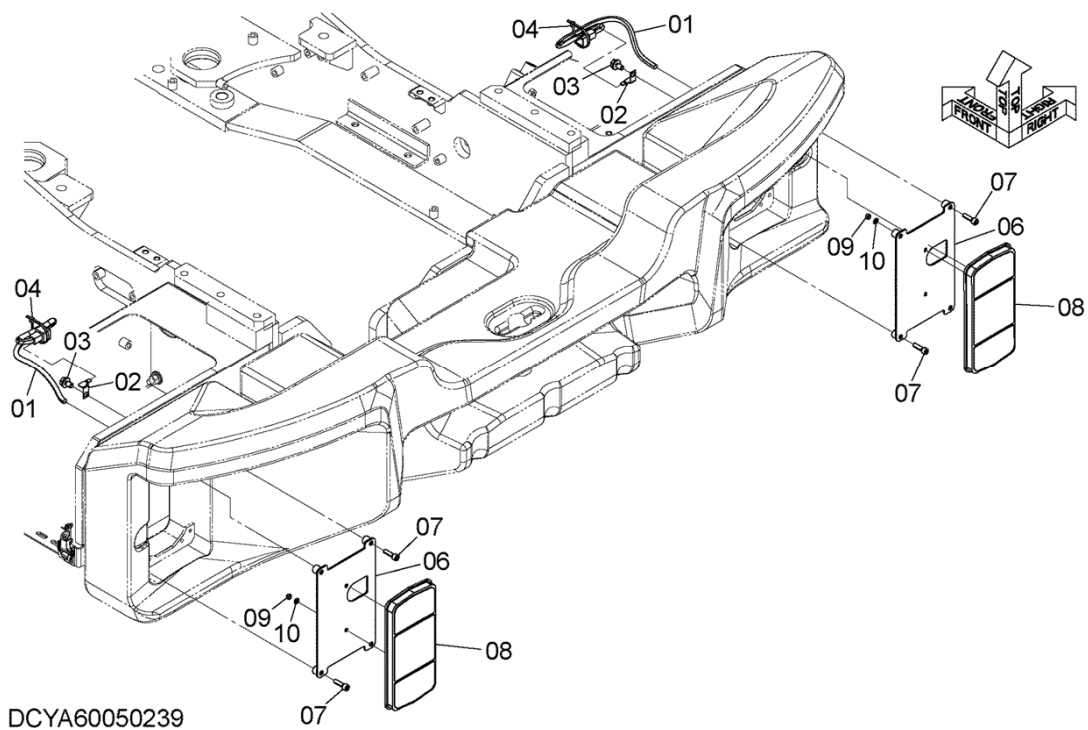

REAR COMBINATION LAMP
リアコンビネーションランプ

Applicable Model (適用機種): -
Mark (記号): -
Serial No. (適用号機): -

ITEM 符号	PART NO. 部品番号	PART NAME	部 品 名	Q' TY 数量	S. C サービス コード	SERIAL NO. 適用号機	ICA 互 換 性	REPLACEABLE PART 代 替 部 品	
								PART NO. 部品番号	Q' TY 数量
01	YA00004513	HARNESS	ハーネス	2		005001-			
02	4257159	BRACKET	ブラケット	2		005001-			
03	J271020	BOLT, W/WASHER	ボルト(ワッシャ付)	2	D	005001-			
04	0491311200	CLIP	クリップ	2		005001-			
06	YA40031234	BRACKET	ブラケット	2		005001-			
07	J780830	BOLT, SOCKET	ボルト, ソケット	8		005001-			
08	4488160490	LAMP, REAR	ランプ, リア	2		005001-			
09	M500605	NUT	ナット	4		005001-			
10	A590106	WASHER, PLANE	ワッシャ, プレーン	4		005001-			

BACKUP ALARM 後進ブザー

Applicable Model (適用機種): -
Mark (記号): -
Serial No. (適用号機): -

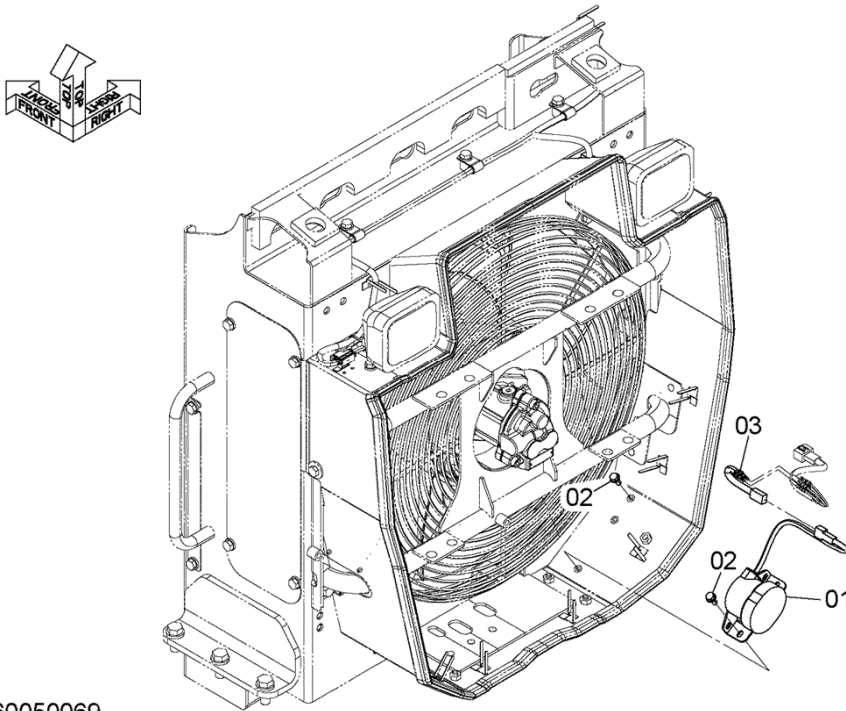

DCYA60050069

BACKUP ALARM
後進ブザー

Applicable Model (適用機種): -
Mark (記号): -
Serial No. (適用号機): -

ITEM 符号	PART NO. 部品番号	PART NAME	部 品 名	Q' TY 数量	S. C サービス コード	SERIAL NO. 適用号機	ICA 互 換 性	REPLACEABLE PART 代 替 部 品	
								PART NO. 部品番号	Q' TY 数量
01	4081060140	BUZZER	ブザー	1		005001-			
02	J260820	BOLT, W/WASHER	ボルト(ワッシャ付)	3	D	005001-			
03	YA00005854	HARNESS	ハーネス	1		005001-			

ELECTRIC PARTS (FRONT CONSOLE) (1)
電気部品 (フロントコンソール) (1)

Applicable Model (適用機種): -
Mark (記号): -
Serial No. (適用号機): -

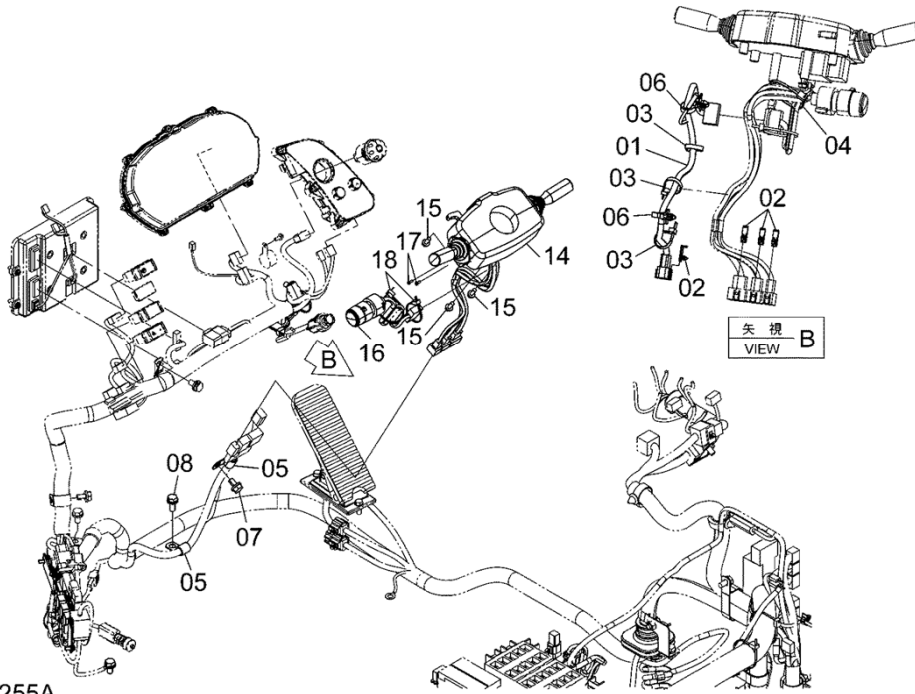

DCYA60004255A

ELECTRIC PARTS (FRONT CONSOLE) (1)

電気部品 (フロントコンソール) (1)

Applicable Model (適用機種): -

Mark (記号): -

Serial No. (適用号機): -

ITEM 符号	PART NO. 部品番号	PART NAME	部 品 名	Q' TY 数量	S. C サービス コード	SERIAL NO. 適用号機	ICA 互 換 性	REPLACEABLE PART 代 替 部 品	
								PART NO. 部品番号	Q' TY 数量
01	YA00005849	HARNESS	ハーネス	1		005001-			
02	YA00004332	CLIP	クリップ	4		005001-			
03	0491311200	CLIP	クリップ	3		005001-			
04	0491311300	CLIP	クリップ	1		005001-			
05	4190275	CLIP	クリップ	2		005001-			
06	4254600	CLIP	クリップ	2		005001-			
07	J271020	BOLT, W/WASHER	ボルト (ワッシャ付)	1	D	005001-			
08	J271025	BOLT, W/WASHER	ボルト (ワッシャ付)	1	D	005001-			
14	YA00044127	LEVER, ELECTRIC	レバー, エレクトリック	1		005001-			
15	J260820	BOLT, W/WASHER	ボルト (ワッシャ付)	3	D	005001-			
16	YA00004495	SWITCH	スイッチ	1		005001-			
17	0104304008	SCREW, TAPPING	スクリュー, タッピング	2		005001-			
18	0491321380	CLIP	クリップ	2		005001-			

ELECTRIC PARTS (FRONT CONSOLE) (2)
 電気部品 (フロントコンソール) (2)

Applicable Model (適用機種): -
 Mark (記号): -
 Serial No. (適用号機): -

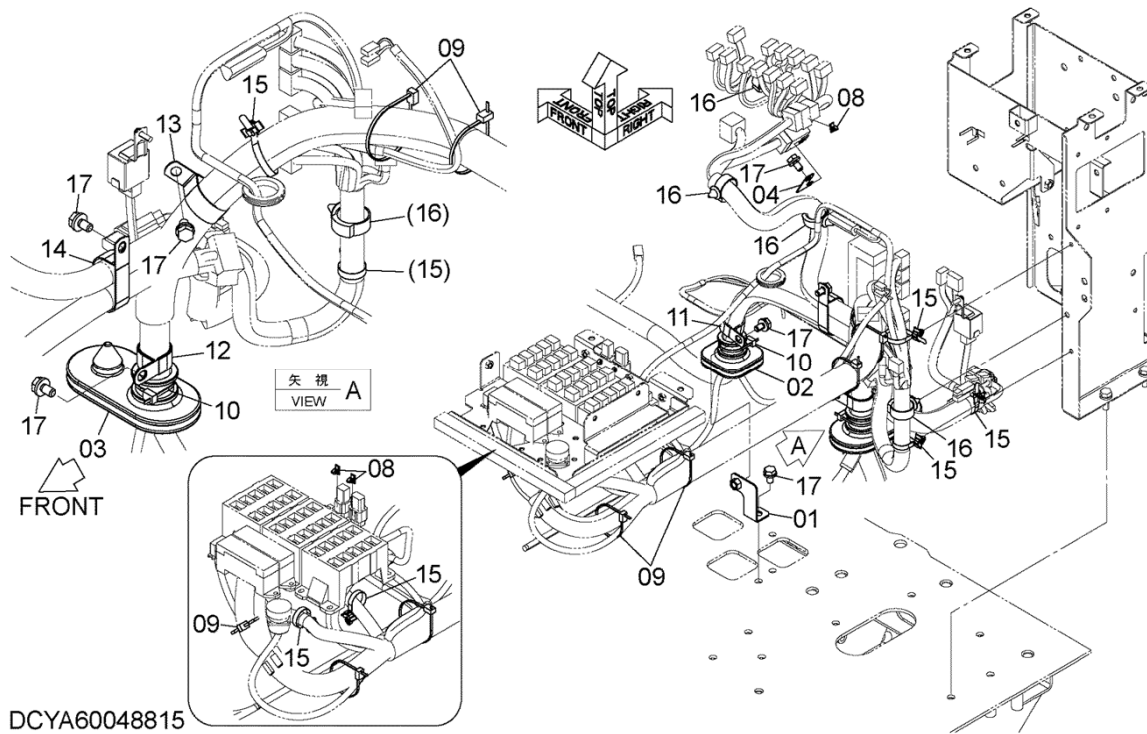

ELECTRIC PARTS (FRONT CONSOLE) (2)

電気部品 (フロントコンソール) (2)

Applicable Model (適用機種): -

Mark (記号): -

Serial No. (適用号機): -

ITEM 符号	PART NO. 部品番号	PART NAME	部 品 名	Q' TY 数量	S. C サービス コード	SERIAL NO. 適用号機	ICA 互 換 性	REPLACEABLE PART 代 替 部 品	
								PART NO. 部品番号	Q' TY 数量
01	YA40003611	BRACKET	ブ ラケツト	1		005001-			
02	YA00004337	BUSHING, RUBBER	ブ ッシヅク, ラバ-	1		005001-			
03	YA00004338	BUSHING, RUBBER	ブ ッシヅク, ラバ-	1		005001-			
04	YA00004356	PLATE	ブ レ-ト	1		005001-			
08	263G244071	CLIP	クリツプ	3		005001-			
09	0491311300	CLIP	クリツプ	5		005001-			
10	0491321380	CLIP	クリツプ	2		005001-			
11	4190264	CLIP	クリツプ	1		005001-			
12	4190291	CLIP	クリツプ	1		005001-			
13	4193848	CLIP	クリツプ	1		005001-			
14	4470169	CLIP	クリツプ	1		005001-			
15	4254600	CLIP	クリツプ	6		005001-			
16	4449019	CLIP	クリツプ	4		005001-			
17	J271020	BOLT, W/WASHER	ボ ルト (ワツシヅ付)	6	D	005001-			

ELECTRIC PARTS (FRONT CONSOLE) (3)
電気部品 (フロントコンソール) (3)

Applicable Model (適用機種): -
Mark (記号): -
Serial No. (適用号機): -

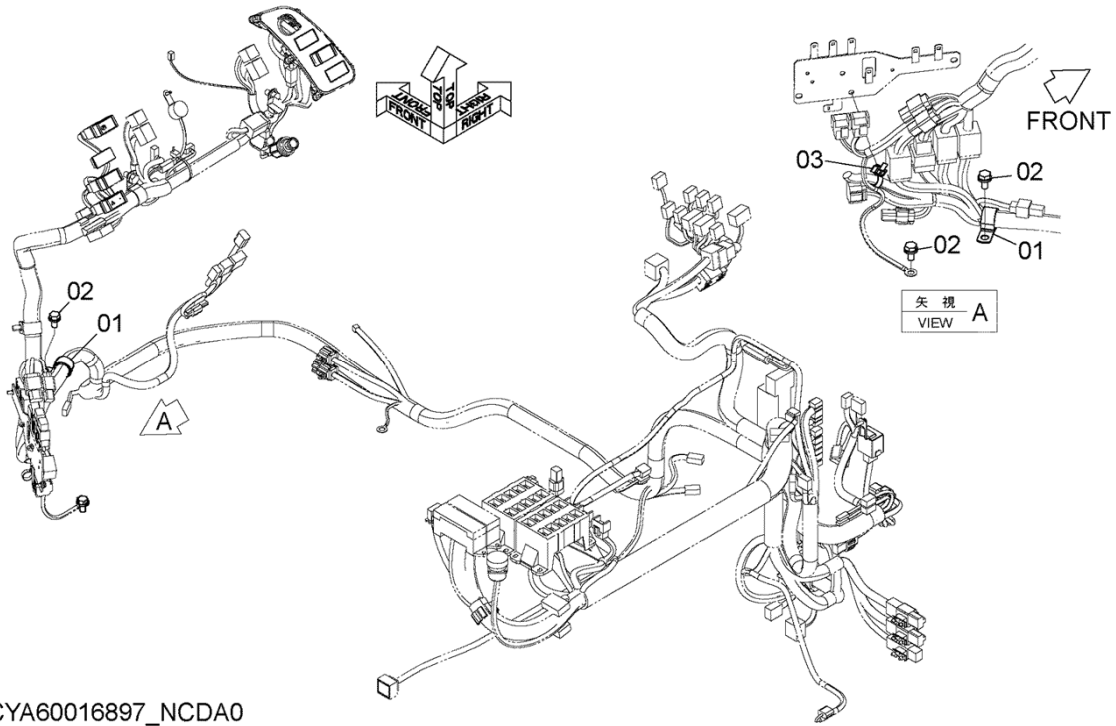

DCYA60016897_NCDA0

ELECTRIC PARTS (FRONT CONSOLE) (3)

電気部品 (フロントコンソール) (3)

Applicable Model (適用機種): -

Mark (記号): -

Serial No. (適用号機): -

ITEM 符号	PART NO. 部品番号	PART NAME	部 品 名	Q' TY 数量	S. C サービス コード	SERIAL NO. 適用号機	ICA 互 換 性	REPLACEABLE PART 代 替 部 品	
								PART NO. 部品番号	Q' TY 数量
01	4192035	CLIP	クリップ	2		005001-			
02	J271020	BOLT, W/WASHER	ボルト (ワッシャ付)	3	D	005001-			
03	4254600	CLIP	クリップ	1		005001-			

ELECTRIC PARTS (REAR CONSOLE) (1)
電気部品 (リアコンソール) (1)

Applicable Model (適用機種): -

Mark (記号): -

Serial No. (適用号機): -

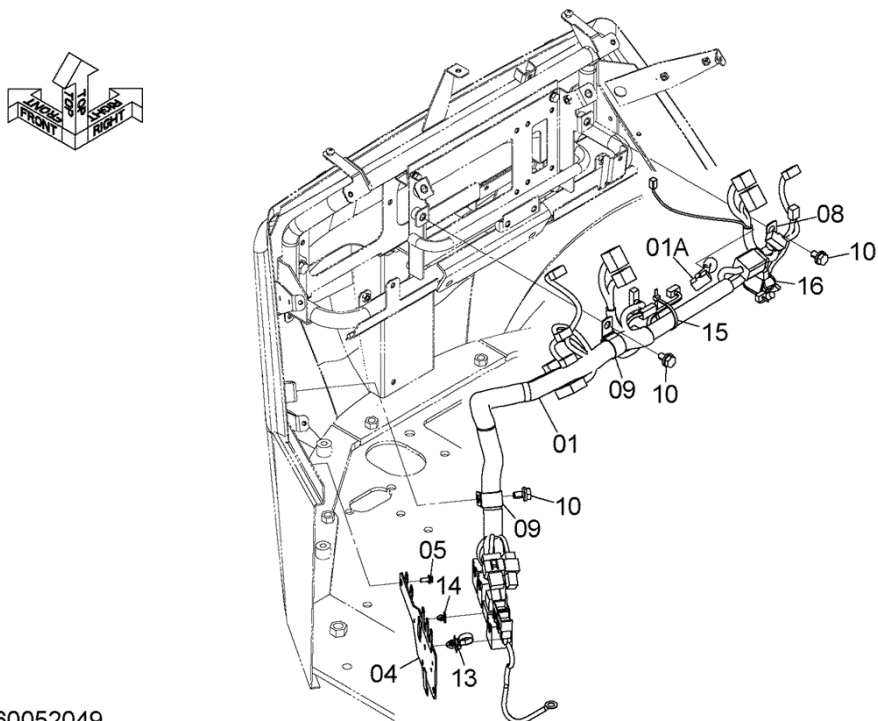

DCYA60052049

ELECTRIC PARTS (REAR CONSOLE) (1)

電気部品 (リアコンソール) (1)

Applicable Model (適用機種): -

Mark (記号): -

Serial No. (適用号機): -

ITEM 符号	PART NO. 部品番号	PART NAME	部 品 名	Q' TY 数量	S. C サービス コード*	SERIAL NO. 適用号機	ICA 互 換 性	REPLACEABLE PART 代 替 部 品	
								PART NO. 部品番号	Q' TY 数量
01	YA00052231	HARNESS	ハーネス	1		005001-			
01A	4456778	* DIODE (3.0A)	* ダイオード (3.0A)	1		005001-			
04	YA40013605	BRACKET	ブラケット	1		005001-			
05	J460616	SCREW	スクリュー	2		005001-			
08	4190275	CLIP	クリップ	1		005001-			
09	4192035	CLIP	クリップ	2		005001-			
10	J271020	BOLT, W/WASHER	ボルト(ワッシャ付)	3	D	005001-			
13	4254600	CLIP	クリップ	1		005001-			
14	263G244071	CLIP	クリップ	1		005001-			
15	0491311200	CLIP	クリップ	1		005001-			
16	0491311300	CLIP	クリップ	1		005001-			

ELECTRIC PARTS (REAR CONSOLE) (2)

電気部品 (リアコンソール) (2)

Applicable Model (適用機種): -
 Mark (記号): -
 Serial No. (適用号機): -

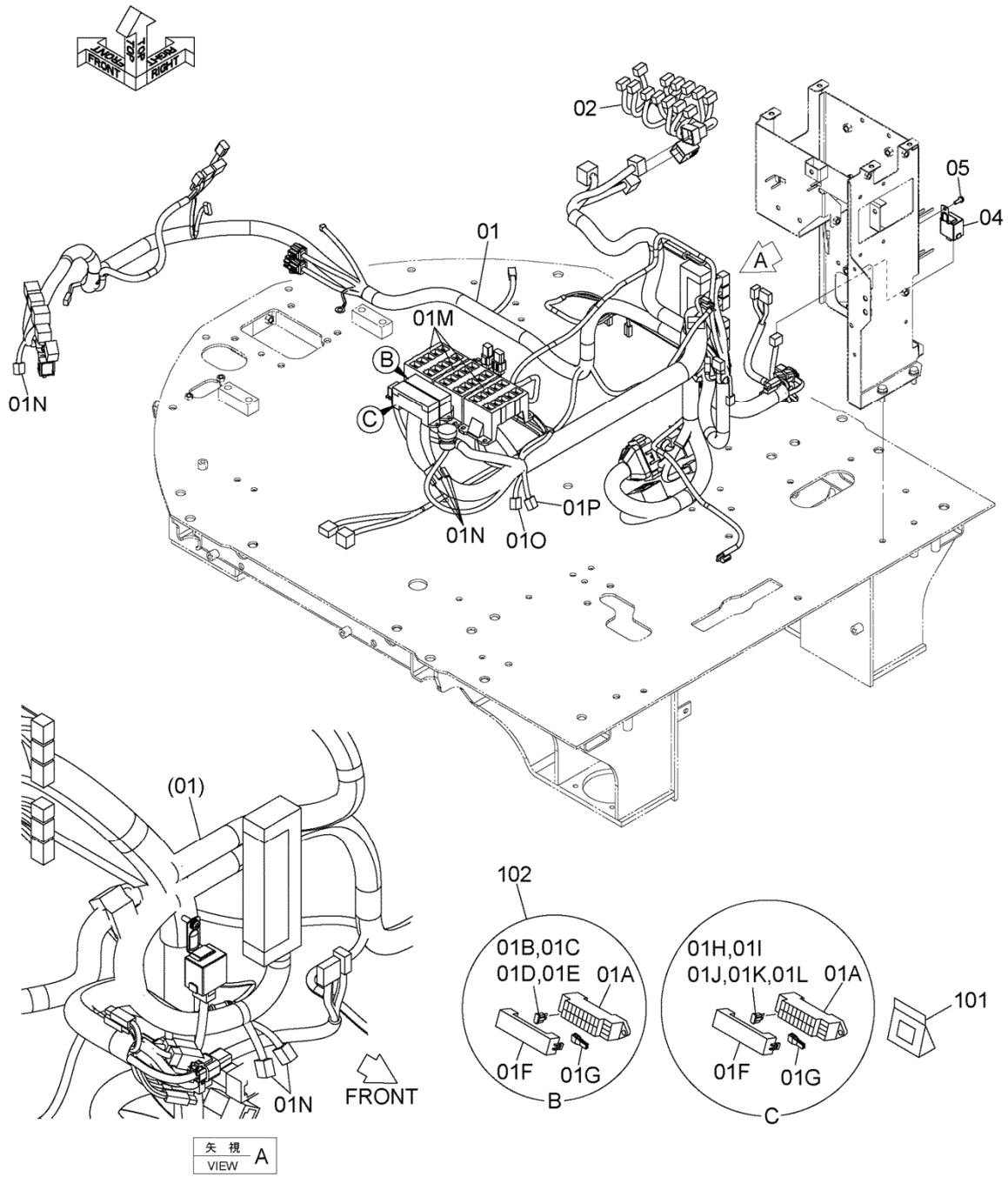

DCYA60052048

ELECTRIC PARTS (REAR CONSOLE) (2)

電気部品 (リアコンソール) (2)

Applicable Model (適用機種): -

Mark (記号): -

Serial No. (適用号機): -

ITEM 符号	PART NO. 部品番号	PART NAME	部 品 名	Q' TY 数量	S. C サービス コード	SERIAL NO. 適用号機	ICA 互 換 性	REPLACEABLE PART 代 替 部 品	
								PART NO. 部品番号	Q' TY 数量
01	YA00049102	HARNESS	ハーネス	1		005001-			
01A	4456735	* BOX, FUSE	* ホックス, ヒューズ	2		005001-			
01B	4428910	* FUSE (5A)	* ヒューズ (5A)	6		005001-			
01C	4428911	* FUSE (10A)	* ヒューズ (10A)	4		005001-			
01D	4438015	* FUSE (15A)	* ヒューズ (15A)	4		005001-			
01E	4436736	* FUSE (20A)	* ヒューズ (20A)	3		005001-			
01F	263G247211	* COVER	* カバー	2		005001-			
01G	2619242451	* PULLER	* プーラー	2		005001-			
01H	4428910	* FUSE (5A)	* ヒューズ (5A)	5		005001-			
01I	4428911	* FUSE (10A)	* ヒューズ (10A)	10		005001-			
01J	4438015	* FUSE (15A)	* ヒューズ (15A)	1		005001-			
01K	4436736	* FUSE (20A)	* ヒューズ (20A)	2		005001-			
01L	4618684	* FUSE (30A)	* ヒューズ (30A)	1		005001-			
01M	4427429	* BOX, RELAY	* ホックス, リレー	3		005001-			
01N	4611526	* DIODE (1.5A)	* ダイオード (1.5A)	7		005001-			
01O	YA00031758	* DIODE (1.5A)	* ダイオード (1.5A)	1		005001-			
01P	4456778	* DIODE (3A)	* ダイオード (3A)	1		005001-			
02	YA00052232	HARNESS	ハーネス	1		005001-			
04	4695509	FLASHER	フラッシャー	1		005001-			
05	J460620	SCREW	スクリュー	1		005001-			
101	4369817	KIT, REPAIR (HARNESS CONNECTOR)	キット, リペア (ハーネスコネクタ一式)	1	S	005001-			
102	4460037	BOX, FUSE (FUSE BOX & TERMINAL KIT) (ヒューズボックス, ターミナルキット)	ボックス, ヒューズ	1	S	005001-			

ELECTRIC PARTS (REAR CONSOLE) (3)
 電気部品 (リアコンソール) (3)

Applicable Model (適用機種): -
 Mark (記号): -
 Serial No. (適用号機): -

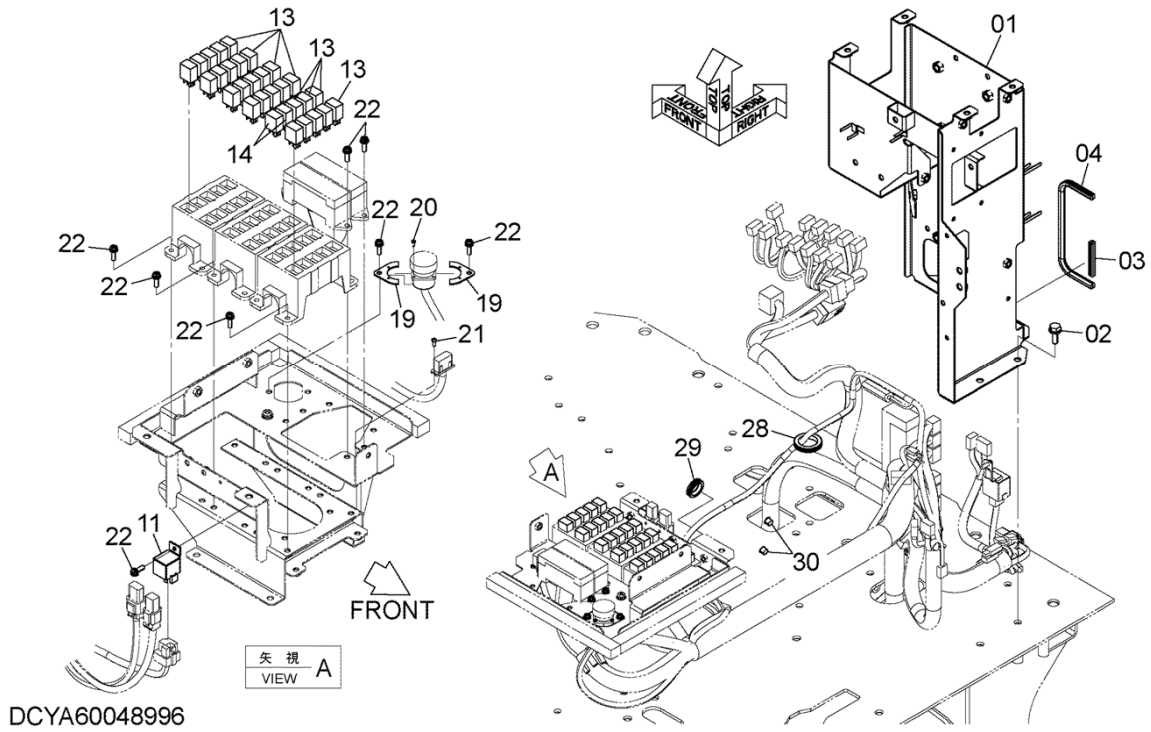

ELECTRIC PARTS (REAR CONSOLE) (3)

電気部品 (リアコンソール) (3)

Applicable Model (適用機種): -

Mark (記号): -

Serial No. (適用号機): -

ITEM 符号	PART NO. 部品番号	PART NAME	部 品 名	Q' TY 数量	S. C サービス コード	SERIAL NO. 適用号機	ICA 互 換 性	REPLACEABLE PART 代 替 部 品	
								PART NO. 部品番号	Q' TY 数量
01	YA40003614	BRACKET	ブ ラケ ッ ト	1		005001-			
02	J271030	BOLT, W/WASHER	ボ ル ト (ワ ッ シ ャ 付)	4	D	005001-			
03	5619060261	SEAL	シ ー ル	1		005001-			
04	263G654071	SEAL	シ ー ル	1		005001-			
11	263F242271	RELAY	リ レ ー	1		005001-			
13	4436534	RELAY	リ レ ー	28		005001-			
14	4626542	RELAY	リ レ ー	2		005001-			
19	263E242511	PLATE	プ レ ー ト	2		005001-			
20	0104403008	SCREW	ス ク リ ュ	4		005001-			
21	1409252141	SCREW	ス ク リ ュ	2		005001-			
22	J460620	SCREW	ス ク リ ュ	19		005001-			
28	4211059	BUSHING, RUBBER	ブ ッ シ ン グ, ラ ハ ー	1		005001-			
29	2147123131	BUSHING, RUBBER	ブ ッ シ ン グ, ラ ハ ー	1		005001-			
30	2675412491	PLUG, PLASTIC	プ ラ ッ ク, プ ラ ス テ ィ ッ ク	2		005001-			

ELECTRIC PARTS (FLOOR)

電気部品 (フロア)

Applicable Model (適用機種): -
 Mark (記号): -
 Serial No. (適用号機): -

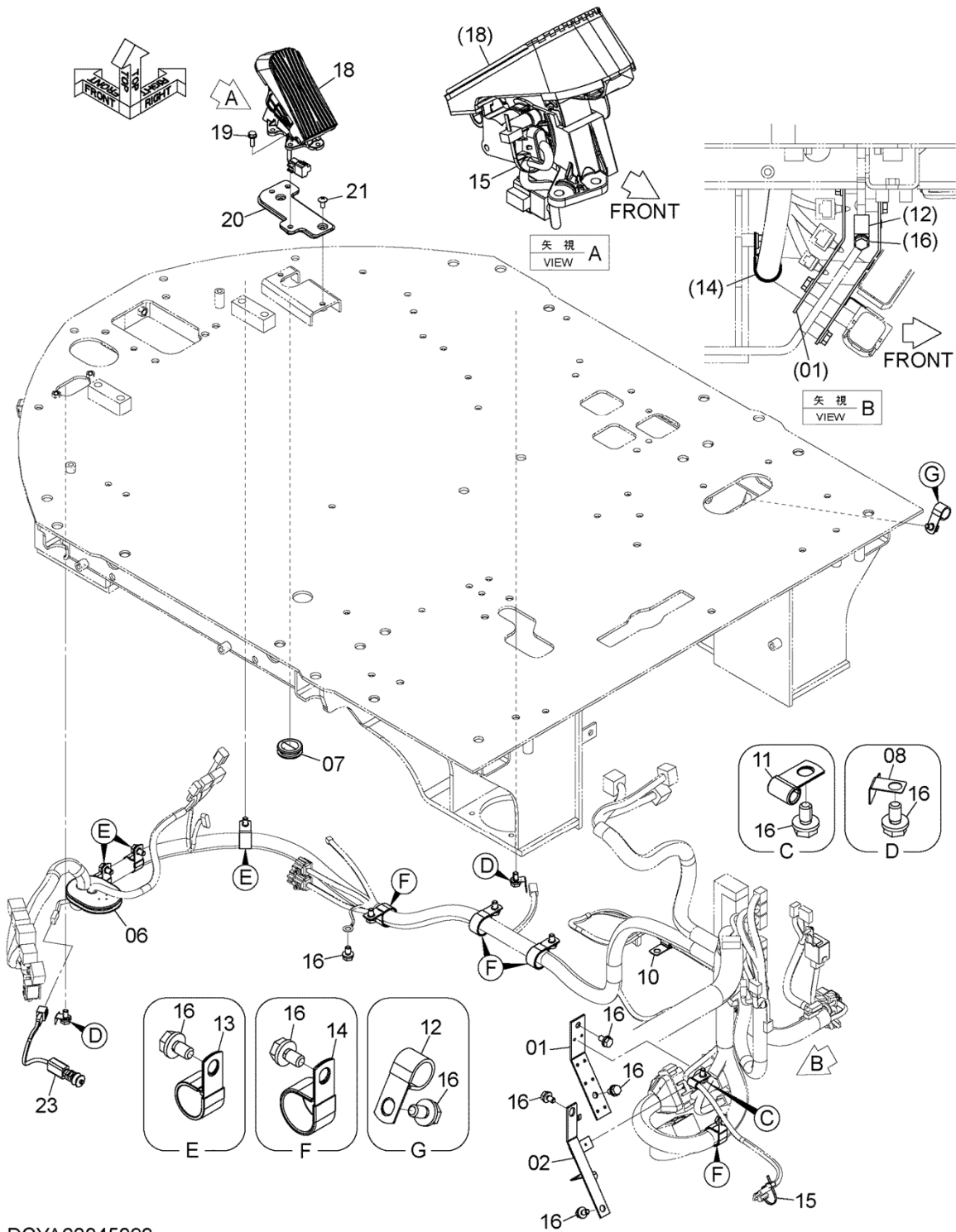

DCYA60045093

ELECTRIC PARTS (FLOOR)

電気部品 (フロア)

Applicable Model (適用機種): -

Mark (記号): -

Serial No. (適用号機): -

ITEM 符号	PART NO. 部品番号	PART NAME	部 品 名	Q' TY 数量	S. C サービス コード	SERIAL NO. 適用号機	ICA 互 換 性	REPLACEABLE PART 代 替 部 品	
								PART NO. 部品番号	Q' TY 数量
01	YA00013878	PLATE	プ レート	1		005001-			
02	YA40030821	BRACKET	ブ ラケット	1		005001-			
06	263G243871	BUSHING, RUBBER	ブ ッシング, ラバ ー	1		005001-			
07	4387501	BUSHING, RUBBER	ブ ッシング, ラバ ー	1		005001-			
08	4257159	BRACKET	ブ ラケット	2		005001-			
10	4190272	CLIP	クリップ	1		005001-			
11	4190261	CLIP	クリップ	1		005001-			
12	4190277	CLIP	クリップ	1		005001-			
13	4192035	CLIP	クリップ	3		005001-			
14	4190264	CLIP	クリップ	4		005001-			
15	0491311200	CLIP	クリップ	2		005001-			
16	J271020	BOLT, W/WASHER	ボ ルト (ワッシャ付)	16	D	005001-			
18	YA00025209	PEDAL, ACCELERATOR	ペ ダル, アクセル	1		005001-			
19	J260825	BOLT, W/WASHER	ボ ルト (ワッシャ付)	3	D	005001-			
20	YA40014309	PLATE	プ レート	1		005001-			
21	J650816	SCREW	スクリュ	2		005001-			
23	4646636	SWITCH, LIMIT	スイ ッチ, リミット	1		005001-			

ELECTRIC PARTS (STEERING COLUMN)
 電気部品 (ステアリングコラム)

Applicable Model (適用機種): -
 Mark (記号): -
 Serial No. (適用号機): -

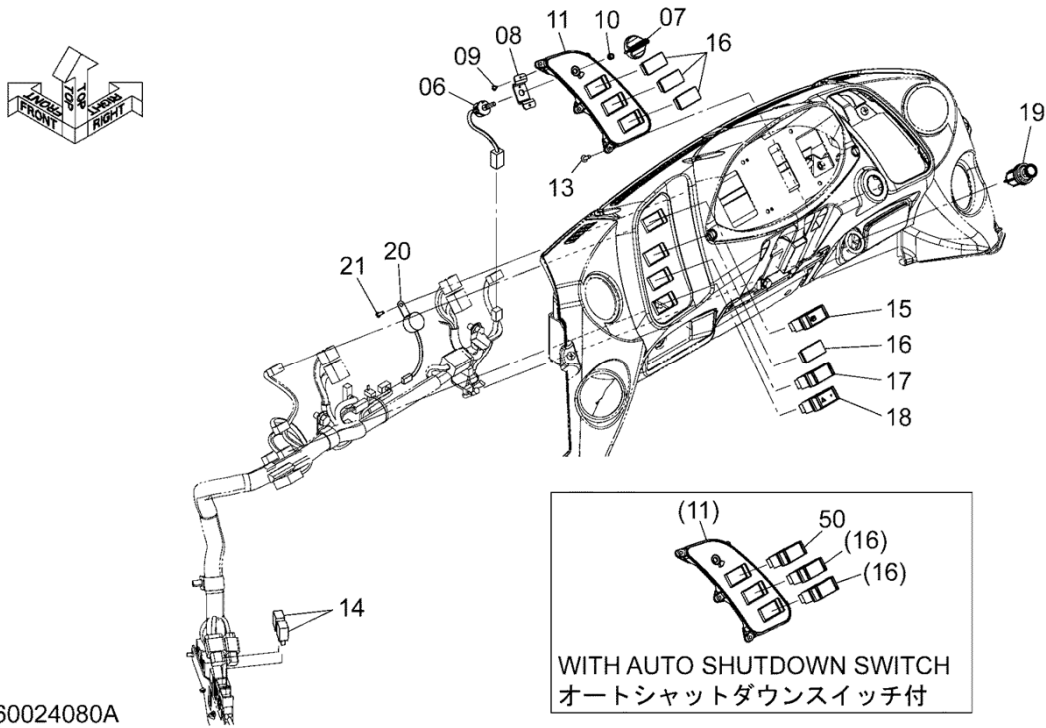

DCYA60024080A

ELECTRIC PARTS (STEERING COLUMN)
電気部品 (ステアリングコラム)

Applicable Model (適用機種): -

Mark (記号): -

Serial No. (適用号機): -

ITEM 符号	PART NO. 部品番号	PART NAME	部 品 名	Q' TY 数量	S. C サブス ユート	SERIAL NO. 適用号機	ICA 互 換 性	REPLACEABLE PART 代 替 部 品	
								PART NO. 部品番号	Q' TY 数量
06	4632889	POTENTIOMETER	ポテンシオメータ	1		005001-			
07	4482656	DIAL	ダイヤル	1		005001-			
08	YA00013718	BRACKET	ブラケット	1		005001-			
09	263G243931	SCREW, TAPPING	スクリュー, タッピング	2		005001-			
10	4458528	BUSHING, RUBBER	ブッシング, ラバー	1		005001-			
11	YA00016462	COVER	カバー	1		005001-			
13	YA00005510	SCREW, TAPPING	スクリュー, タッピング	5		005001-			
14	4436534	RELAY	リレー	2		005001-			
15	YA00004499	SWITCH	スイッチ	1		005001-			
16	3121182	CAP	キャップ	4		005001-			
17	YA00031826	SWITCH, TUMBLER	スイッチ, タンブラ	1		005001-			
18	YA00004504	SWITCH	スイッチ	1		005001-			
19	4653906	LIGHTER	ライター	1		005001-			
20	4374009	BUZZER	ブザー	1		005001-			
21	263G243941	SCREW, TAPPING	スクリュー, タッピング	1		005001-			
50	YA00024397	SWITCH, TUMBLER (AUTO SHUT DOWN)	スイッチ, タンブラ (オートシャットダウン)	1		005001-			

ELECTRIC PARTS (RIGHT CONSOLE)
電気部品 (右コンソール)

Applicable Model (適用機種): -
Mark (記号): -
Serial No. (適用号機): -

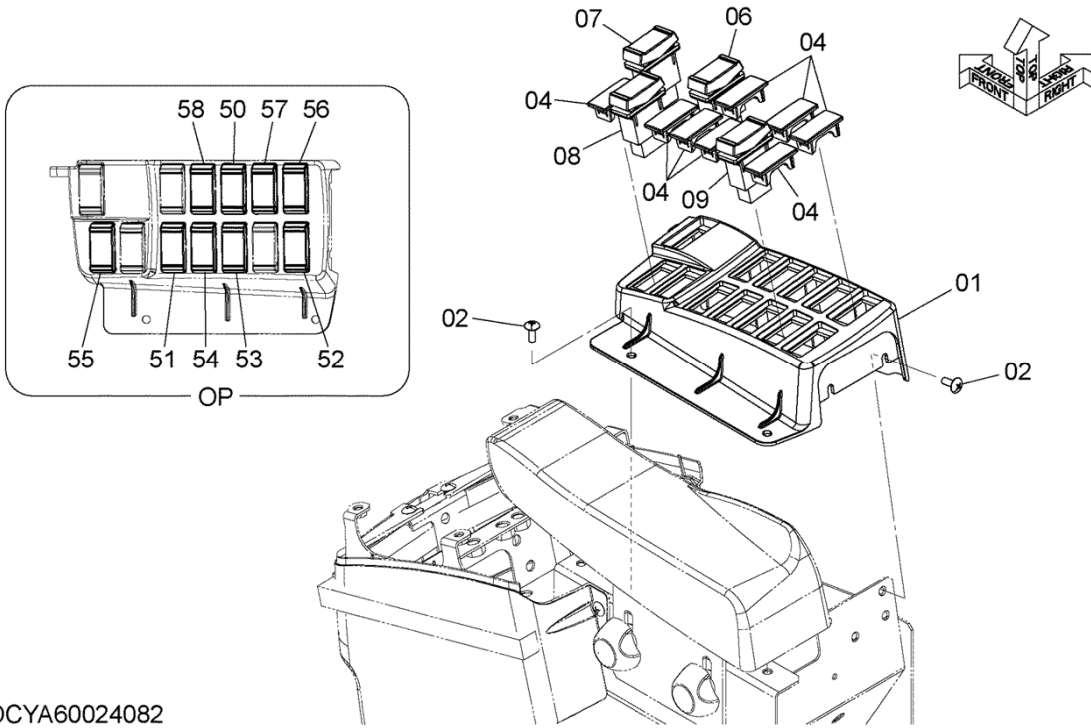

DCYA60024082

ELECTRIC PARTS (RIGHT CONSOLE)

電気部品 (右コンソール)

Applicable Model (適用機種): -

Mark (記号): -

Serial No. (適用号機): -

ITEM 符号	PART NO. 部品番号	PART NAME	部 品 名	Q' TY 数量	S. C サービ スユ ート	SERIAL NO. 適用号機	ICA 互 換 性	REPLACEABLE PART 代 替 部 品	
								PART NO. 部品番号	Q' TY 数量
01	YA00005688	COVER	カバー	1		005001-			
02	J650616	SCREW	スクリュー	4		005001-			
04	3121182	CAP	キャップ	8		005001-			
06	YA00004498	SWITCH (POWER MODE)	スイッチ (パワーモード)	1		005001-			
07	YA00005852	SWITCH (CONTROL LEVER LOCK)	スイッチ (操作レバーロック)	1		005001-			
08	YA00030254	SWITCH, TUMBLER (TRACTION CONTROL)	スイッチ, タンブラー (トラクションコントロール)	1		005001-			
09	YA00027704	SWITCH, TUMBLER	スイッチ, タンブラー	1		005001-			
50	YA00004503	(MUFFLER FILTER) SWITCH (FAN REVERSE ROTATION) (AUTO)	(マフラーフィルタ) スイッチ (ファン逆転) (自動)	1	OP	005001-			
50	+++++	SWITCH	スイッチ	1	D OP	005001-			
51	YA00005855	(FAN REVERSE ROTATION) (MANUAL) SWITCH (RID CONTROL)	(ファン逆転) (マニュアル) スイッチ (ライドコントロール)	1	OP	005001-			
52	+++++	SWITCH	スイッチ	1	D OP	005001-			
53	YA00024399	(EMERGENCY STEERING OPERATION) (エマージェンシステアリング確認) SWITCH, TUMBLER (LIFT ARM AUTO LEVER (UPWARD SET)) (リフトアームレバー (上げ))	スイッチ, タンブラー	1	OP	005001-			
54	YA00024401	SWITCH, TUMBLER (LIFT ARM AUTO LEVER (DOWNWARD SET)) (リフトアームレバー (下げ))	スイッチ, タンブラー	1	OP	005001-			
55	YA00030256	SWITCH, TUMBLER (CREEPER MODE)	スイッチ, タンブラー (微速モード)	1	OP	005001-			
56	263G244631	SWITCH (QUICK COUPLER)	スイッチ (油圧カプラー)	1	OP	005001-			
57	+++++	SWITCH, TUMBLER (REVERSE BUZZER)	スイッチ, タンブラー (バックパザ)	1	D OP	005001-			
58	263G243592	SWITCH (FORWARD/REVERSE SELECTOR) (前後進切替)	スイッチ	1	OP	005001-			

ELECTRIC PARTS (MONITOR)

電気部品 (モニタ)

Applicable Model (適用機種): -

Mark (記号): -

Serial No. (適用号機): -

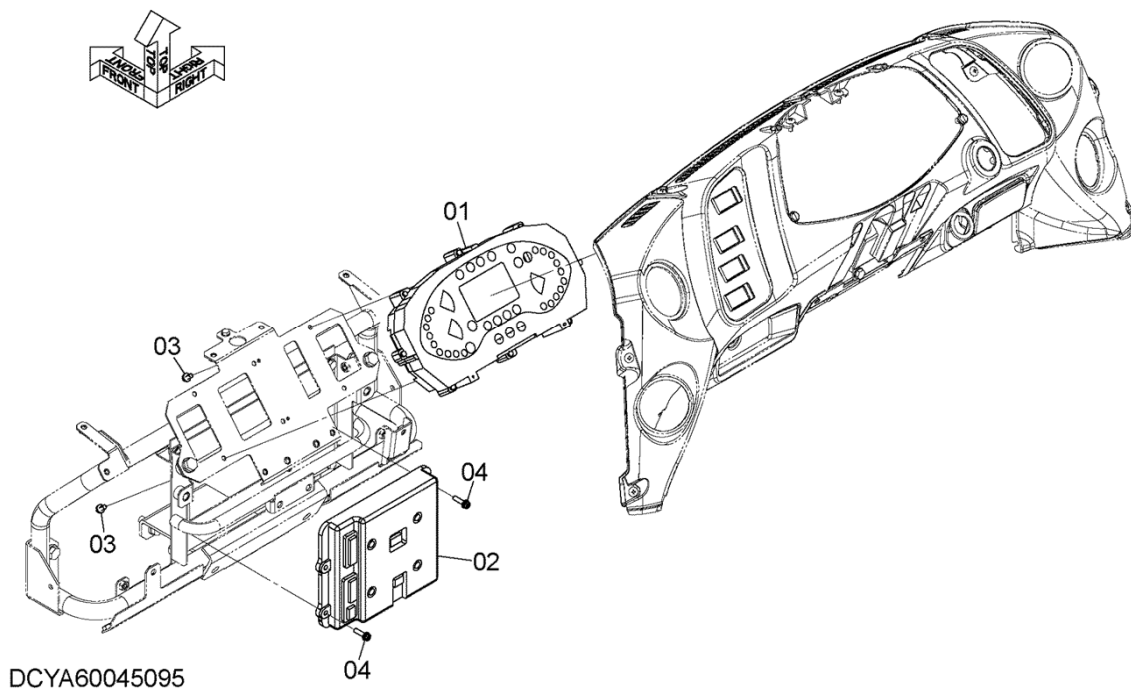

ELECTRIC PARTS (MONITOR)

電気部品 (モニタ)

Applicable Model (適用機種): -

Mark (記号): -

Serial No. (適用号機): -

ITEM 符号	PART NO. 部品番号	PART NAME	部 品 名	Q' TY 数量	S. C サービ ユニット	SERIAL NO. 適用号機	ICA 互 換 性	REPLACEABLE PART 代 替 部 品	
								PART NO. 部品番号	Q' TY 数量
01	YA00048655	MONITOR	モニター	1		005001-			
02	YA00049037	UNIT, CONTROL	ユニット, コントロール	1		005001-			
03	263G243941	SCREW, TAPPING	スクリュー, タッピング	6		005001-			
04	J460625	SCREW	スクリュー	4		005001-			

START SWITCH スタートスイッチ

Applicable Model (適用機種): -

Mark (記号): -

Serial No. (適用号機): -

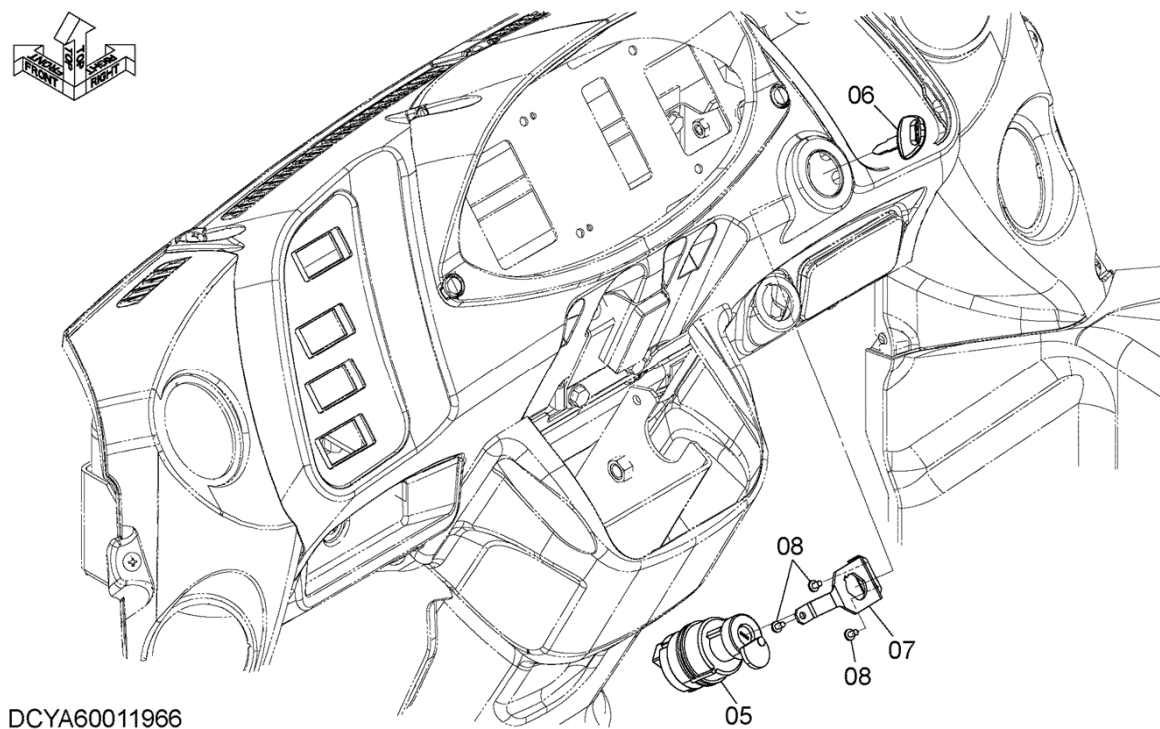

DCYA60011966

START SWITCH
スタートスイッチ

Applicable Model (適用機種): -

Mark (記号): -

Serial No. (適用号機): -

ITEM 符号	PART NO. 部品番号	PART NAME	部 品 名	Q' TY 数量	S. C サービス コード	SERIAL NO. 適用号機	ICA 互 換 性	REPLACEABLE PART 代 替 部 品	
								PART NO. 部品番号	Q' TY 数量
05	+++++++	SWITCH, START	スイッチ, スタート	1	D	005001-			
06	+++++++	KEY, PLATE	キー, プレート	1	D	005001-			
07	YA00004333	PLATE	プレート	1		005001-			
08	263G243931	SCREW, TAPPING	スクリュー, タッピング	3		005001-			

CONTROLLER (MC)
コントローラ (MC)

Applicable Model (適用機種): -

Mark (記号): -

Serial No. (適用号機): -

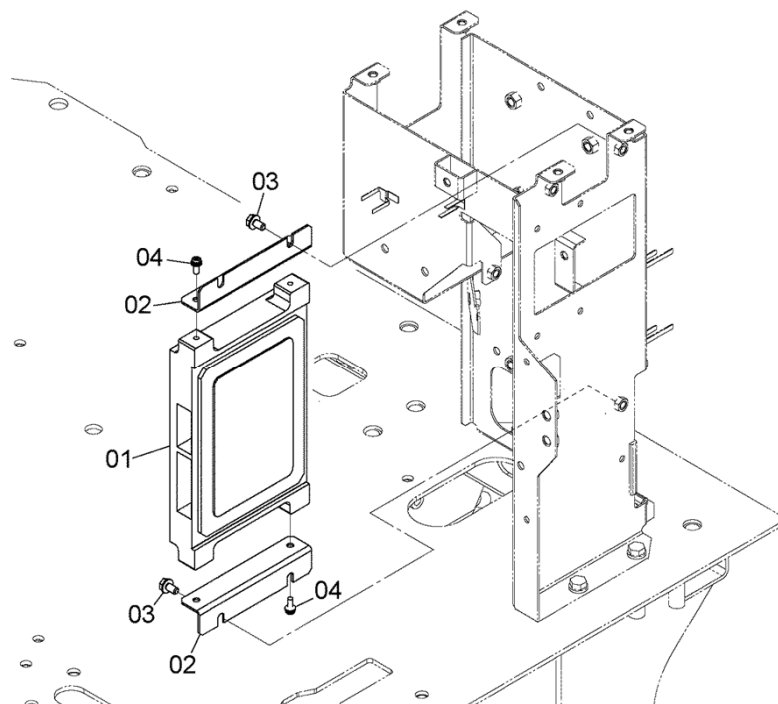
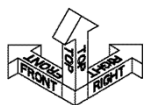

DCYA60045097

CONTROLLER (MC)
 コントローラ (MC)

Applicable Model (適用機種): -
 Mark (記号): -
 Serial No. (適用号機): -

ITEM 符号	PART NO. 部品番号	PART NAME	部 品 名	Q' TY 数量	S. C サービス コード	SERIAL NO. 適用号機	ICA 互 換 性	REPLACEABLE PART 代 替 部 品	
								PART NO. 部品番号	Q' TY 数量
01	YA60044494	UNIT, CONTROL	ユニット, コントロール	1		005001-			
02	YA00004340	BRACKET	ブ ラケッ ト	2		005001-			
03	J260816	BOLT, W/WASHER	ボ ルト (ワッシャ付)	4	D	005001-			
04	J460616	SCREW	スクリ ュ	4		005001-			

CONTROLLER (HST) コントローラ (HST)

Applicable Model (適用機種): -

Mark (記号): -

Serial No. (適用号機): -

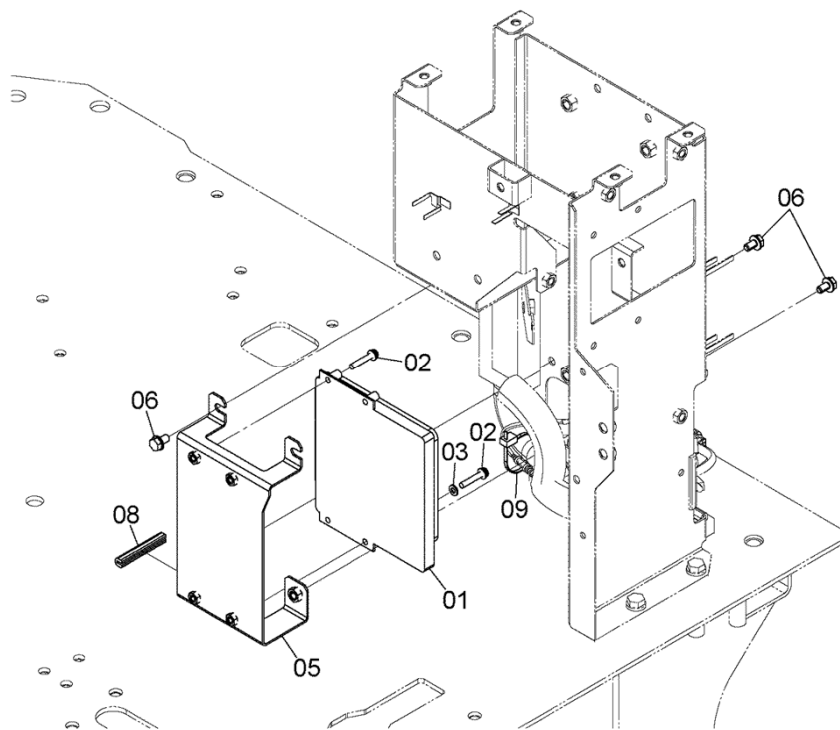

DCYA60049309

CONTROLLER (HST)
 コントローラ (HST)

Applicable Model (適用機種): -

Mark (記号): -

Serial No. (適用号機): -

ITEM 符号	PART NO. 部品番号	PART NAME	部 品 名	Q' TY 数量	S. C サービス コード	SERIAL NO. 適用号機	ICA 互 換 性	REPLACEABLE PART 代 替 部 品	
								PART NO. 部品番号	Q' TY 数量
01	YA00051944	CONTROLLER	コントローラ	1		005001-			
02	J460635	SCREW	スクリュ	4		005001-			
03	A590106	WASHER, PLANE	ワッシャ, プレーン	1		005001-			
05	YA40009069	BRACKET	ブラケット	1		005001-			
06	J260816	BOLT, W/WASHER	ボルト (ワッシャ付)	4	D	005001-			
08	5619060261	SEAL	シール	1		005001-			
09	0491311200	CLIP	クリップ	1		005001-			

CONTROLLER (HST) (20km/h SPECIFICATIONS)
コントローラ (HST) (20km/h仕様)

Applicable Model (適用機種): -

Mark (記号): -

Serial No. (適用号機): -

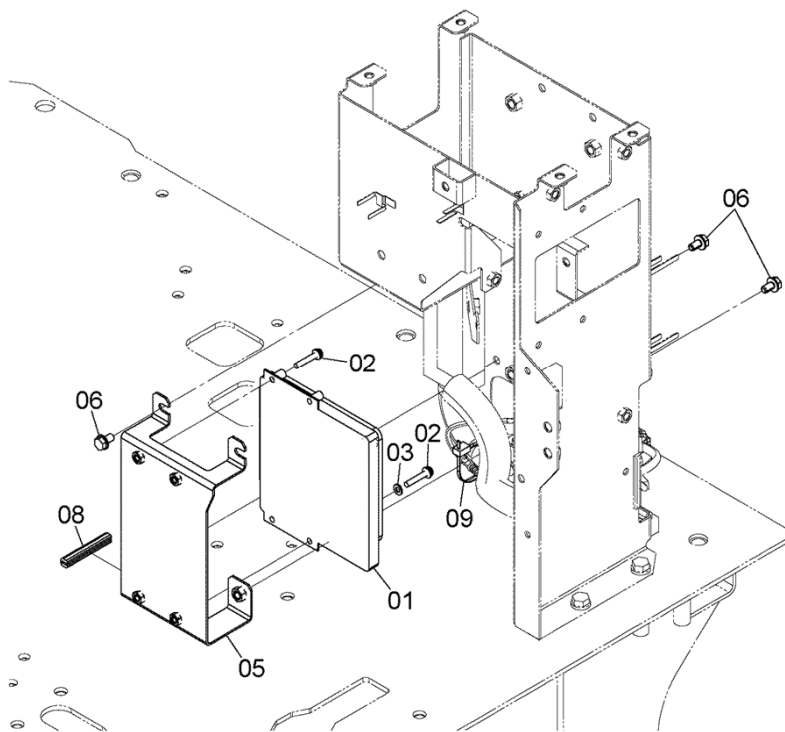
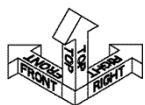

DCYA60049310

CONTROLLER (HST) (20km/h SPECIFICATIONS)

コントローラ (HST) (20km/h仕様)

Applicable Model (適用機種): -

Mark (記号): -

Serial No. (適用号機): -

ITEM 符号	PART NO. 部品番号	PART NAME	部 品 名	Q' TY 数量	S. C サービス コード	SERIAL NO. 適用号機	ICA 互 換 性	REPLACEABLE PART 代 替 部 品	
								PART NO. 部品番号	Q' TY 数量
01	YA00051945	CONTROLLER	コントローラ	1		005001-			
02	J460635	SCREW	スクリュ	4		005001-			
03	A590106	WASHER, PLANE	ワッシャ, プレーン	1		005001-			
05	YA40009069	BRACKET	ブラケット	1		005001-			
06	J260816	BOLT, W/WASHER	ボルト (ワッシャ付)	4	D	005001-			
08	5619060261	SEAL	シール	1		005001-			
09	0491311200	CLIP	クリップ	1		005001-			

CONTROLLER (MOBILE COMMUNICATIONS)
 コントローラ (携帯通信仕様)

Applicable Model (適用機種): -
 Mark (記号): -
 Serial No. (適用号機): -

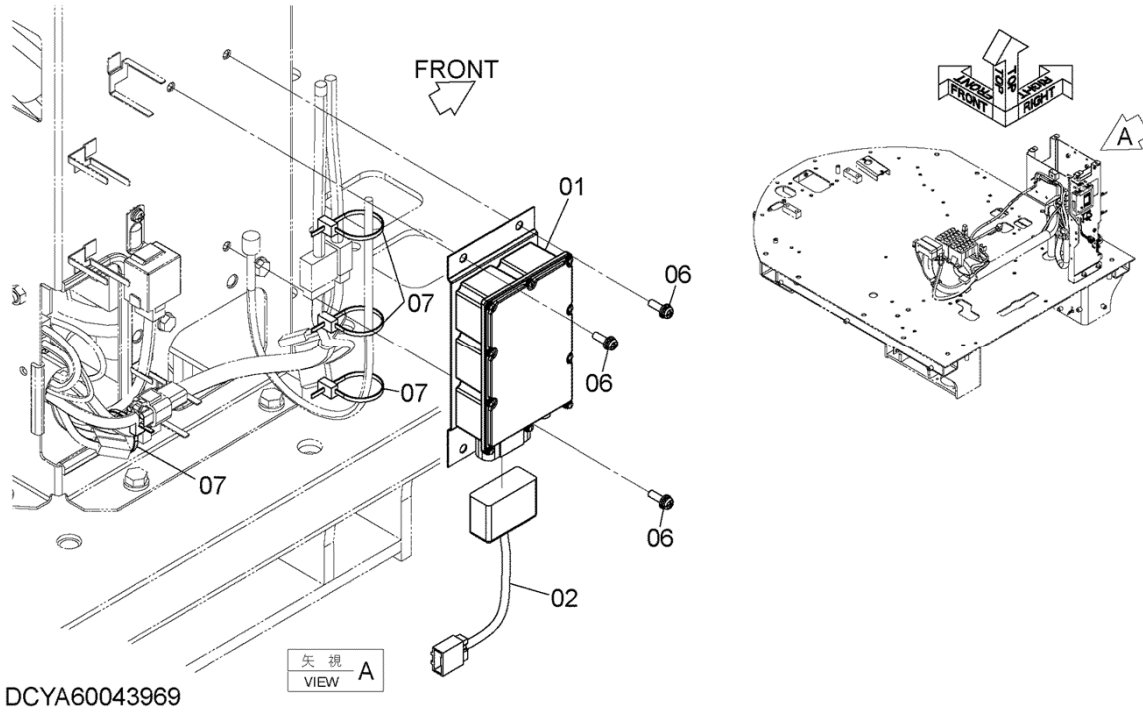

12V POWER UNIT
12V電源ユニット

Applicable Model (適用機種): -

Mark (記号): -

Serial No. (適用号機): -

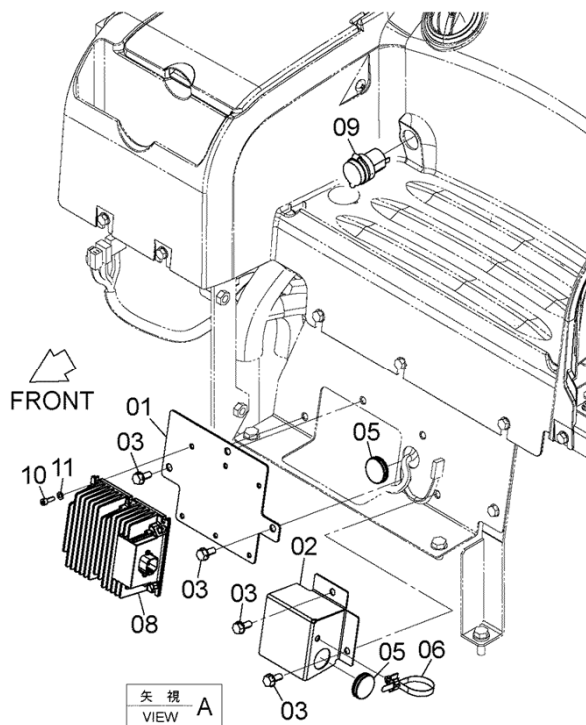
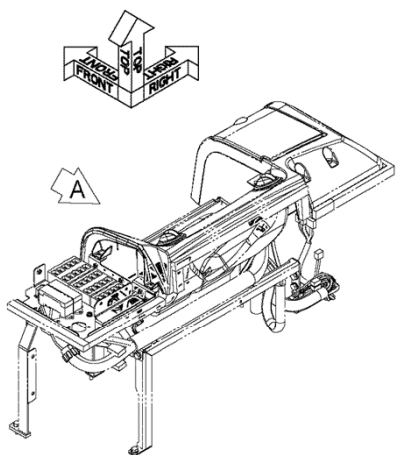

DCYA60040784

ADDITIONAL WORK LIGHT (CAB REAR) 追加作業灯 (キャブ後)

Applicable Model (適用機種): -
Mark (記号): -
Serial No. (適用号機): -

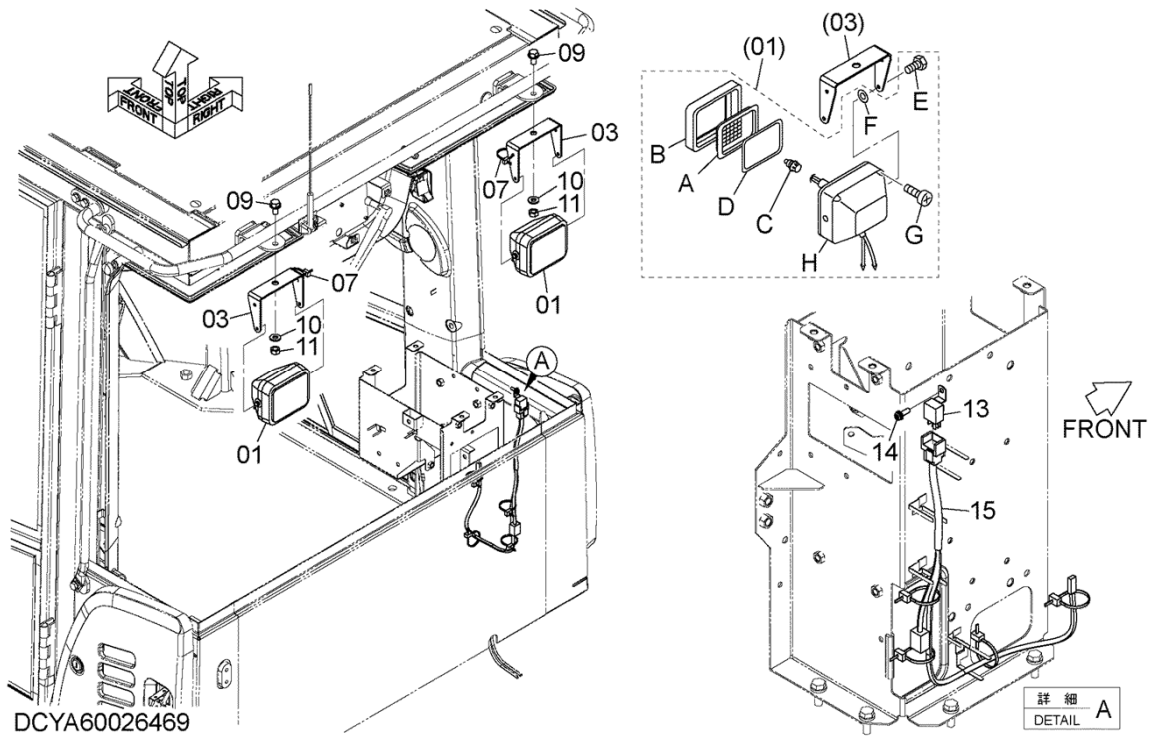

ADDITIONAL WORK LIGHT (CAB REAR)

追加作業灯 (キャブ後)

Applicable Model (適用機種): -

Mark (記号): -

Serial No. (適用号機): -

ITEM 符号	PART NO. 部品番号	PART NAME	部 品 名	Q' TY 数量	S. C サービス コード	SERIAL NO. 適用号機	ICA 互 換 性	REPLACEABLE PART 代 替 部 品	
								PART NO. 部品番号	Q' TY 数量
01	4274478	LAMP, HEAD	ランプ, ヘッド	2		005001-			
01A	4285646	* LENS	* レンズ	1		005001-			
01B	4285647	* RIM	* リム	1		005001-			
01C	4285648	* BULB (24V 70W)	* ハルブ (24V 70W)	1		005001-			
01D	4288342	* GASKET	* ガasket	1		005001-			
01E	J900616	* BOLT	* ボルト	2		005001-			
01F	+++++	* WASHER	* ワッシャ	2	D	005001-			
01G	+++++	* SCREW, TAPPING	* スクリュ, タッピング	4	D	005001-			
01H	+++++	* BODY	* ボディ	1	D	005001-			
03	563G242701	BRACKET	ブラケット	2		005001-			
07	0491311200	CLIP	クリップ	6		005001-			
09	J271225	BOLT, W/WASHER	ボルト(ワッシャ付)	2	D	005001-			
10	J222012	WASHER	ワッシャ	2		005001-			
11	J950012	NUT	ナット	2		005001-			
13	4414207	RELAY	リレー	1		005001-			
14	J460620	SCREW	スクリュ	1		005001-			
15	YA00004521	HARNESS	ハーネス	1		005001-			

IDEL STOP PARTS アイドルストップ用品

Applicable Model (適用機種): -

Mark (記号): -

Serial No. (適用号機): -

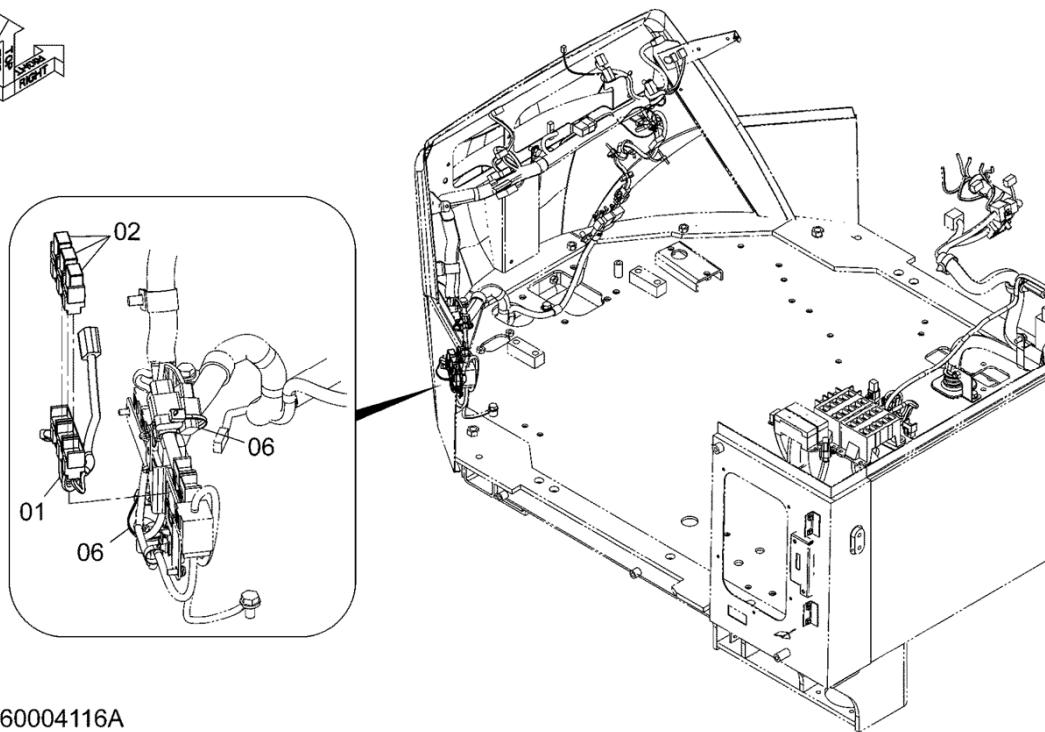
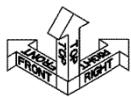

DCYA60004116A

IDEL STOP PARTS
 アイドルストップ用品

Applicable Model (適用機種): -

Mark (記号): -

Serial No. (適用号機): -

ITEM 符号	PART NO. 部品番号	PART NAME	部 品 名	Q' TY 数量	S. C サービス コード	SERIAL NO. 適用号機	ICA 互 換 性	REPLACEABLE PART 代 替 部 品	
								PART NO. 部品番号	Q' TY 数量
01	YA00017771	HARNESS	ハ-ネ-ス	1		005001-			
02	4436534	RELAY	リレ-	3		005001-			
06	0491311200	CLIP	ク-リ-プ	2		005001-			

BACK MONITOR バックモニタ

Applicable Model (適用機種): -
 Mark (記号): -
 Serial No. (適用号機): -

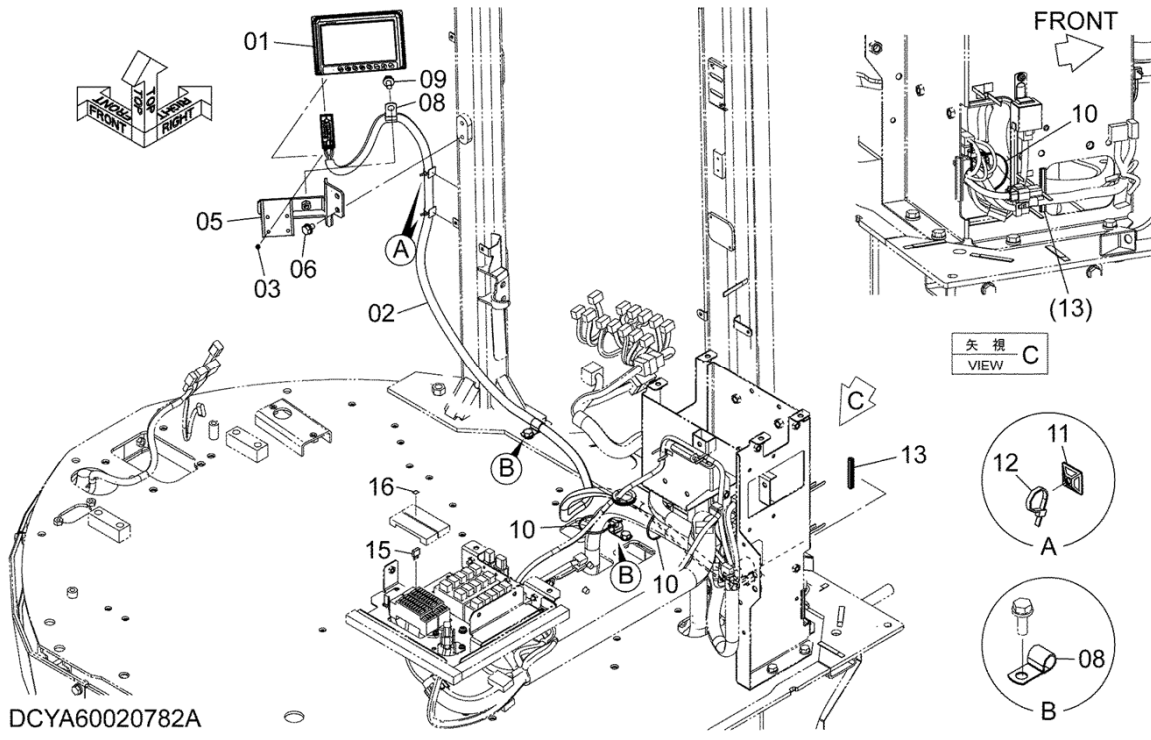

BACK MONITOR

バックモニタ

Applicable Model (適用機種): -

Mark (記号): -

Serial No. (適用号機): -

ITEM 符号	PART NO. 部品番号	PART NAME	部 品 名	Q' TY 数量	S. C サービス コード	SERIAL NO. 適用号機	ICA 互 換 性	REPLACEABLE PART 代 替 部 品	
								PART NO. 部品番号	Q' TY 数量
01	YA00025323	DISPLAY	デ ィ ス プ レ イ	1		005001-			
02	4328552	TUBE, FLEXIBLE	チューブ、フレキシブル	1		005001-			
03	J780510	BOLT, SOCKET	ボルト、ソケット	4		005001-			
05	YA40014308	BRACKET	ブラケット	1		005001-			
06	J271016	BOLT, W/WASHER	ボルト(ワッシャ付)	2	D	005001-			
08	4190253	CLIP	クリップ	3		005001-			
09	J271020	BOLT, W/WASHER	ボルト(ワッシャ付)	1	D	005001-			
10	0491321380	CLIP	クリップ	3		005001-			
11	4289709	SUPPORT	サポート	2		005001-			
12	4605834	CLIP	クリップ	2		005001-			
13	5619060261	SEAL	シール	1		005001-			
15	4428910	FUSE (5A)	ヒューズ (5A)	1		005001-			
16	563G912181	DECAL	デカール	1		005001-			

REAR CAMERA 後方監視カメラ

Applicable Model (適用機種): -
Mark (記号): -
Serial No. (適用号機): -

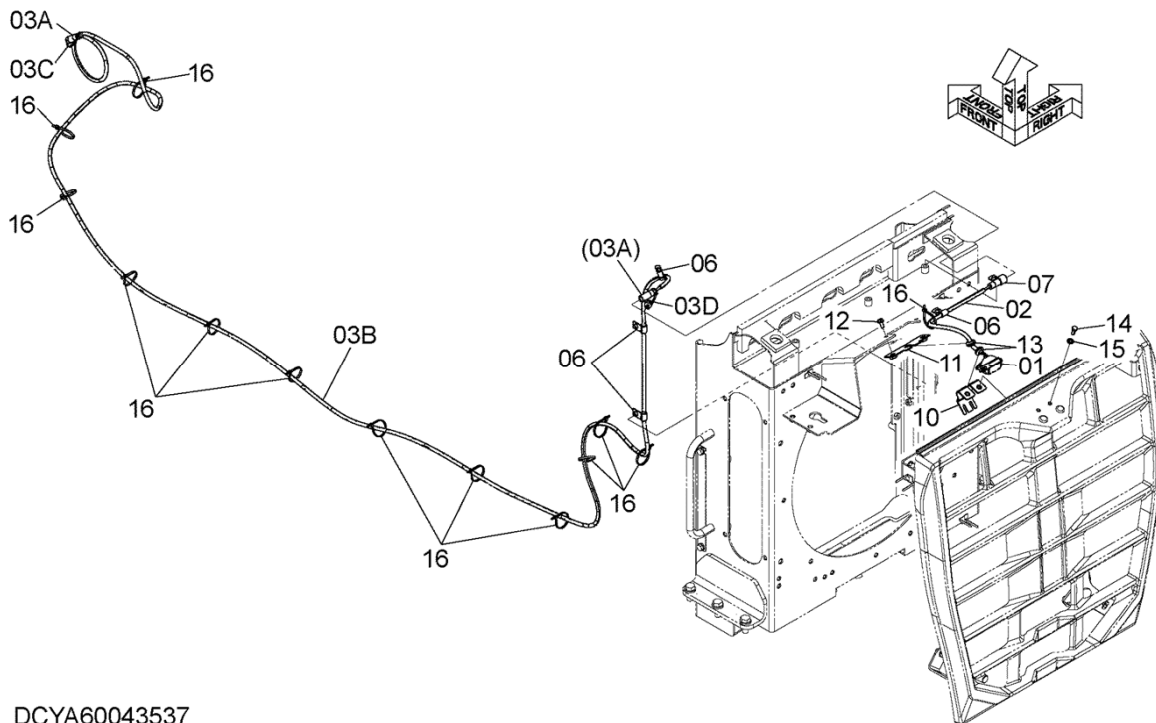

DCYA60043537

REAR CAMERA
後方監視カメラ

Applicable Model (適用機種): -

Mark (記号): -

Serial No. (適用号機): -

ITEM 符号	PART NO. 部品番号	PART NAME	部 品 名	Q' TY 数量	S. C サービス コード	SERIAL NO. 適用号機	ICA 互 換 性	REPLACEABLE PART 代 替 部 品	
								PART NO. 部品番号	Q' TY 数量
01	YA00025324	CAMERA	カメラ	1		005001-			
02	XV00000553	TUBE, FLEXIBLE	チューブ, フレキシブル	1		005001-			
03	YA60033255	CABLE, CABTYRE	ケーブル, キャブタイヤ	1		005001-			
03A	YA00036099	* CABLE, CABTYRE	* ケーブル, キャブタイヤ	1		005001-			
03B	4262916	* TUBE, FLEXIBLE	* チューブ, フレキシブル	1		005001-			
03C	YA00036920	* CAP, DUST	* キャップ, ダスト	1		005001-			
03D	YA00036921	* CAP, DUST	* キャップ, ダスト	1		005001-			
06	4190261	CLIP	クリップ	4		005001-			
07	4190273	CLIP	クリップ	1		005001-			
10	YA40034577	BRACKET	ブラケット	1		005001-			
11	YA40034879	BRACKET	ブラケット	1		005001-			
12	J260820	BOLT, W/WASHER	ボルト(ワッシャ付)	2	D	005001-			
13	4401901	BUSHING, RUBBER	ブッシング, ラバー	2		005001-			
14	4717545	BOLT	ボルト	2		005001-			
15	A590108	WASHER, PLANE	ワッシャ, プレーン	2		005001-			
16	0491311200	CLIP	クリップ	13		005001-			

WITHOUT REAR CAMERA PARTS
後方監視カメラ不付用品

Applicable Model (適用機種): -

Mark (記号): -

Serial No. (適用号機): -

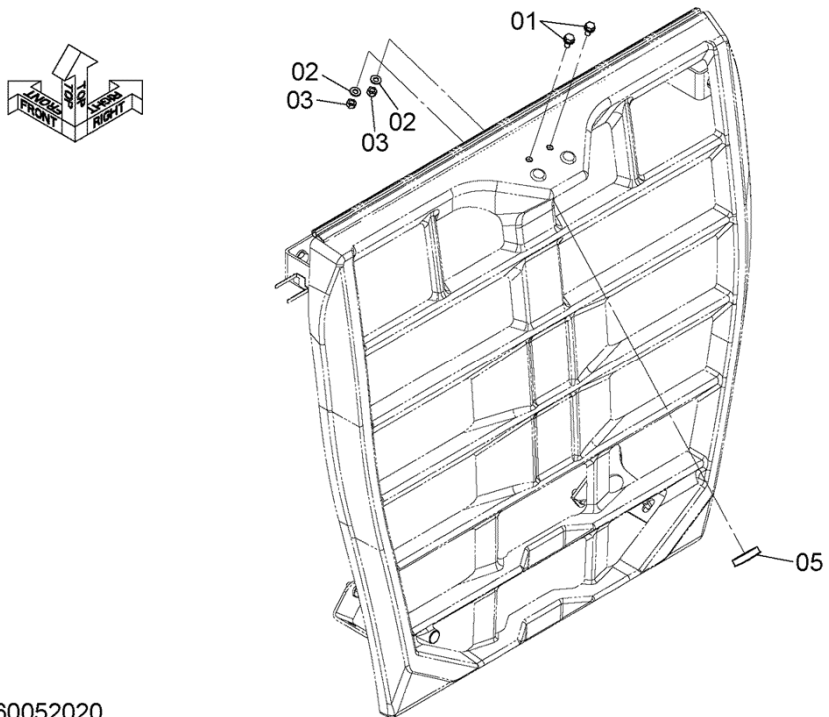

DCYA60052020

WITHOUT REAR CAMERA PARTS
 後方監視カメラ不付用品

Applicable Model (適用機種): -

Mark (記号): -

Serial No. (適用号機): -

ITEM 符号	PART NO. 部品番号	PART NAME	部 品 名	Q' TY 数量	S. C サービス コード	SERIAL NO. 適用号機	ICA 互 換 性	REPLACEABLE PART 代 替 部 品	
								PART NO. 部品番号	Q' TY 数量
01	J260816	BOLT, W/WASHER	ボルト(ワッシャ付)	2	D	005001-			
02	A590108	WASHER, PLANE	ワッシャ, プレーン	2		005001-			
03	M500807	NUT	ナット	2		005001-			
05	290S652721	PLUG	プラグ	1		005001-			

PUMP DEVICE

ポンプ装置

Applicable Model (適用機種): -
Mark (記号): -
Serial No. (適用号機): -

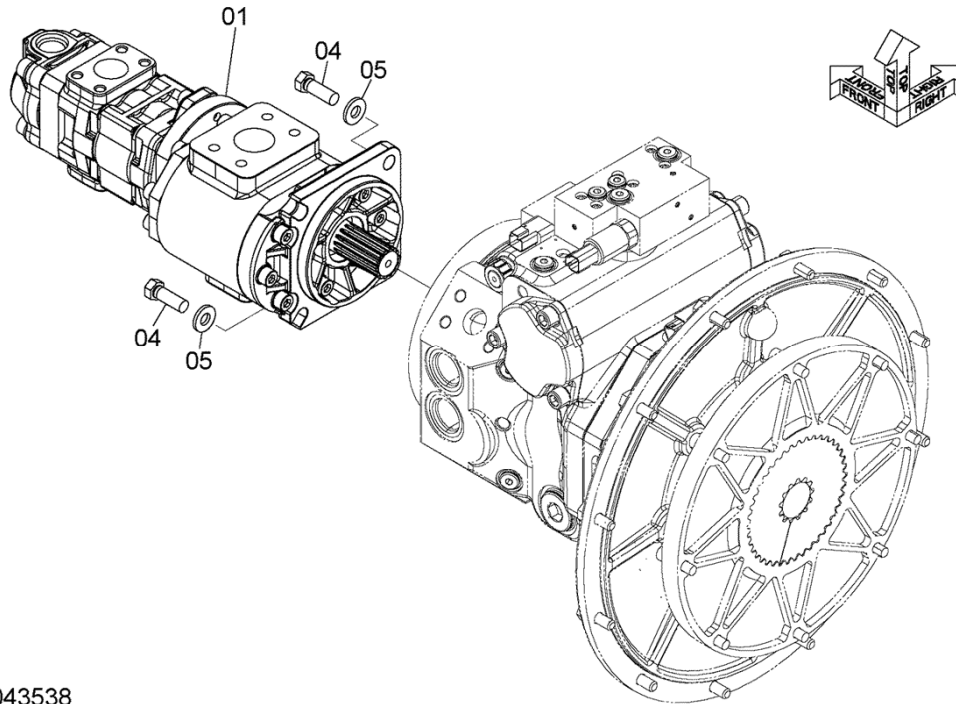

DCYA60043538

CONTROL VALVE (PARALLEL LINK) コントロールバルブ (パラレルリンク)

Applicable Model (適用機種): -

Mark (記号): -

Serial No. (適用号機): -

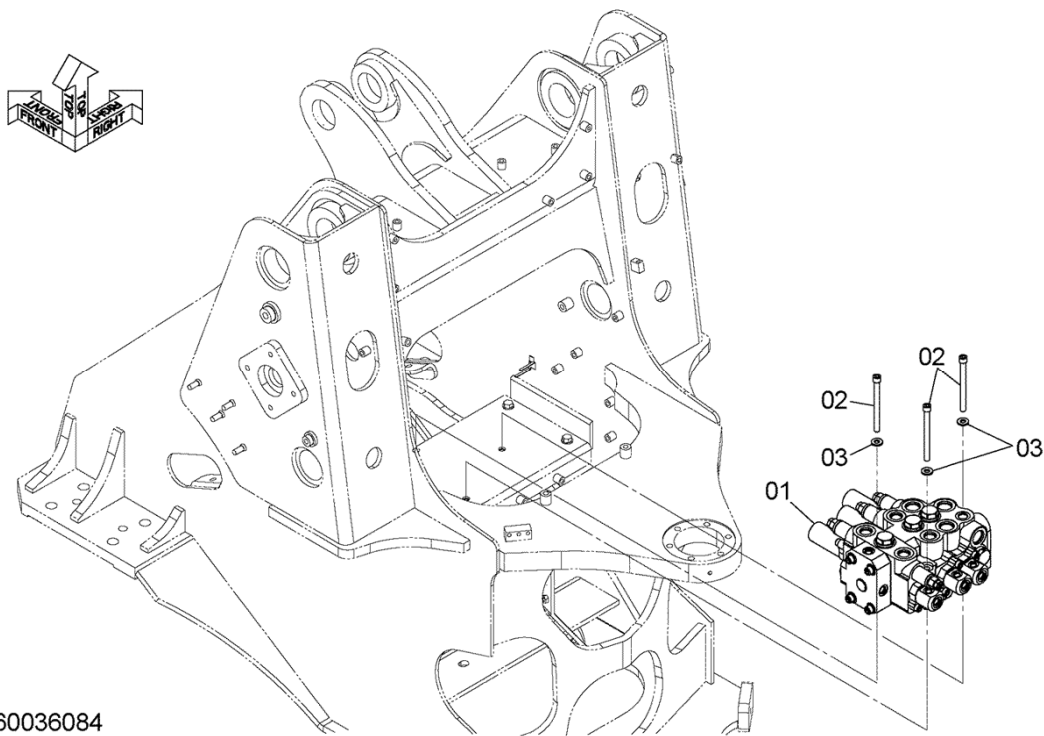

DCYA60036084

CONTROL VALVE (PARALLEL LINK)
 コントロールバルブ (パラレルリンク)

Applicable Model (適用機種): -

Mark (記号): -

Serial No. (適用号機): -

ITEM 符号	PART NO. 部品番号	PART NAME	部 品 名	Q' TY 数量	S. C サービス コード	SERIAL NO. 適用号機	ICA 互 換 性	REPLACEABLE PART 代 替 部 品	
								PART NO. 部品番号	Q' TY 数量
01	YB60001142	VALVE, CONTROL (2 SPOOL) (for assembly of machine) (2連) (本体組立用)	バルブ, コントロール	1	DH	005001-	I	YB60001122	1
01	YB60001122	VALVE, CONTROL (2 SPOOL) (for transportation) (2連) (サービスパーツ用)	バルブ, コントロール	1	S	005001-			
01	YB60001143	VALVE, CONTROL (3 SPOOL) (for assembly of machine) (3連) (本体組立用)	バルブ, コントロール	1	DH	005001-	I	YB60001123	1
01	YB60001123	VALVE, CONTROL (3 SPOOL) (for transportation) (3連) (サービスパーツ用)	バルブ, コントロール	1	S	005001-			
02	J781208	BOLT, SOCKET	ボルト, ソケット	3		005001-			
03	J222012	WASHER	ワッシャー	3		005001-			

RIDE CONTROL ライドコントロール

Applicable Model (適用機種): -
Mark (記号): -
Serial No. (適用号機): -

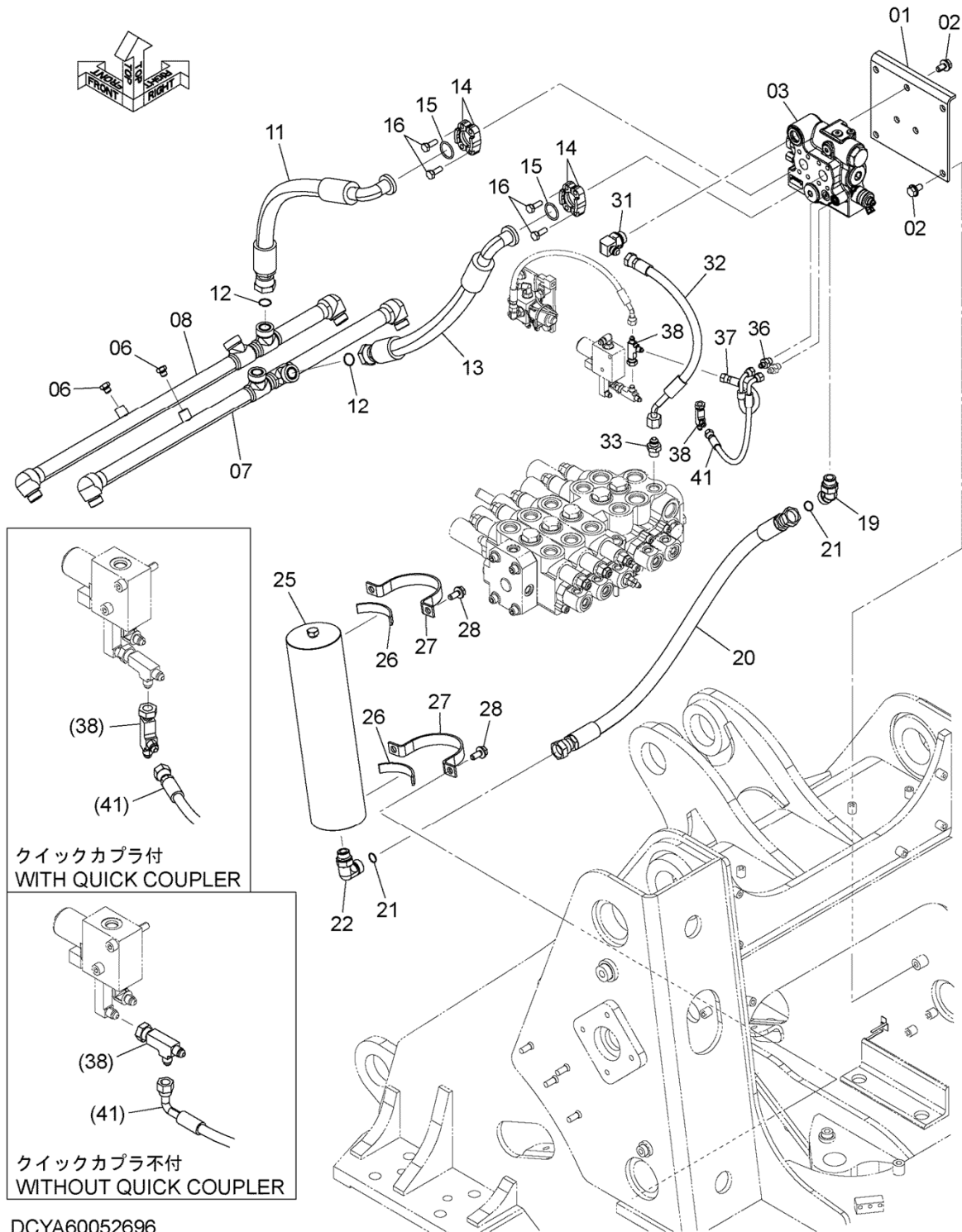

RIDE CONTROL
ライドコントロール

Applicable Model (適用機種): -

Mark (記号): -

Serial No. (適用号機): -

ITEM 符号	PART NO. 部品番号	PART NAME	部 品 名	Q' TY 数量	S. C サービス コード	SERIAL NO. 適用号機	ICA 互 換 性	REPLACEABLE PART 代 替 部 品	
								PART NO. 部品番号	Q' TY 数量
01	263F762011	BRACKET	ブ ラケッ ト	1		005001-			
02	J271225	BOLT, W/WASHER	ボ ルト (ワッ シヤ 付)	6	D	005001-			
03	YB60000820	VALVE, CONTROL (for assembly of machine) (本体組立用)	バ ルブ , コ ン ト ロ ー ル	1	DH	005001-	I	YB60000821	1
03	YB60000821	VALVE, CONTROL (for transportation)	バ ルブ , コ ン ト ロ ー ル (サ ー ビ ス パ ー ツ 用)	1	S	005001-			
06	A885002	PLUG	プ ラグ	2		005001-			
06A	957366	* RING, O	* リ ン グ , O	1		005001-			
07	YA40008889	PIPE	パ イプ	1		005001-			
08	YA40008890	PIPE	パ イプ	1		005001-			
11	YA00014919	HOSE	ホ ー ス	1		005001-			
12	4187328	RING, O	リ ン グ , O	2		005001-			
13	YA00014918	HOSE	ホ ー ス	1		005001-			
14	962453	FLANGE, SPLIT	フ ラ ン ジ , ス プ リ ッ ト	4		005001-			
15	966993	RING, O	リ ン グ , O	2		005001-			
16	J901030	BOLT	ボ ルト	8		005001-			
19	A853266	ELBOW	エ ル ボ	1		005001-			
19A	4506424	* RING, O	* リ ン グ , O	1		005001-			
20	4205388	HOSE	ホ ー ス	1		005001-			
21	4187308	RING, O	リ ン グ , O	2		005001-			
22	A853366	ELBOW	エ ル ボ	1		005001-			
22A	4506424	* RING, O	* リ ン グ , O	1		005001-			
25	YA00054445	ACCUMULATOR	ア キ ュ ム レ ー タ	1		005001-			
26	YA00031119	RUBBER	ラバ ー	2		005001-			
27	YA00006003	CLAMP	ク ラ ン プ	2		005001-			
28	J271230	BOLT, W/WASHER	ボ ルト (ワッ シヤ 付)	4	D	005001-			
31	4353073	ELBOW	エ ル ボ	1		005001-			
31A	4506424	* RING, O	* リ ン グ , O	1		005001-			
32	4640837	HOSE	ホ ー ス	1		005001-			
33	A852144	ADAPTER SOCKET	ア ッ プ タ , ソ ケ ッ ト	1		005001-			
33A	4506418	* RING, O	* リ ン グ , O	1		005001-			
36	A852122	ADAPTER SOCKET	ア ッ プ タ , ソ ケ ッ ト	1		005001-			
36A	957366	* RING, O	* リ ン グ , O	1		005001-			
37	4409218	HOSE	ホ ー ス	1		005001-			
38	4252786	UNION	ユ ニ オン	2		005001-			
41	4690182	HOSE (LABEL: 2R)	ホ ー ス (ラベ ル: 2R)	1		005001-			

RIDE CONTROL PARTS (WITH QUICK COUPLER)
ライドコントロール用品 (クイックカップラ付)

Applicable Model (適用機種): -

Mark (記号): -

Serial No. (適用号機): -

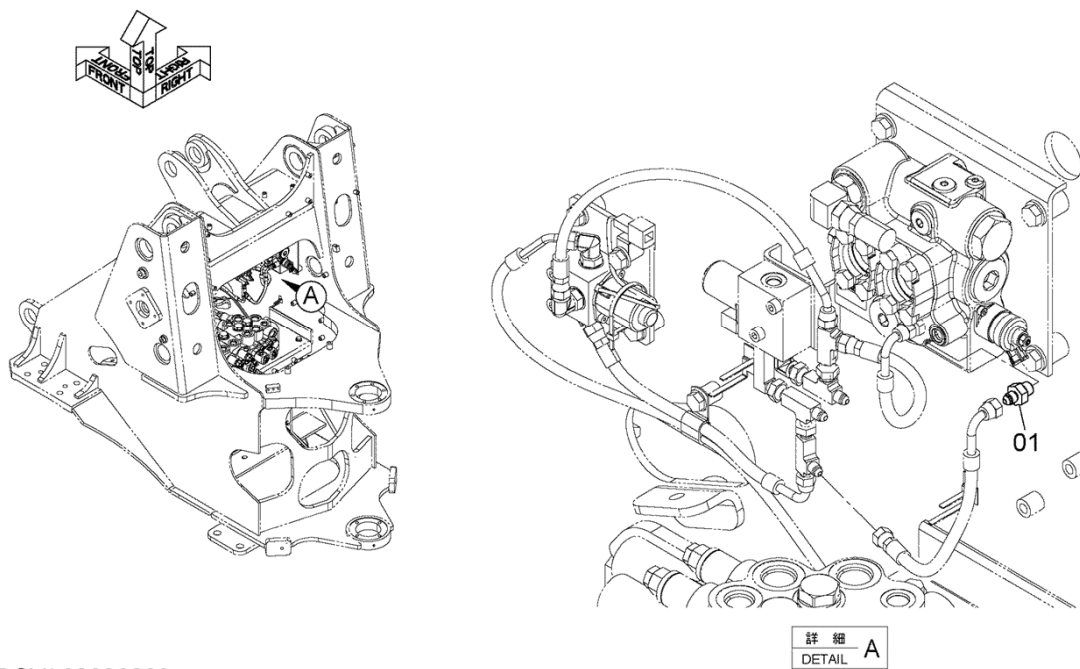

DCYA60026889

MAIN PIPING (1)
 メイン配管 (1)

Applicable Model (適用機種): -
 Mark (記号): -
 Serial No. (適用号機): -

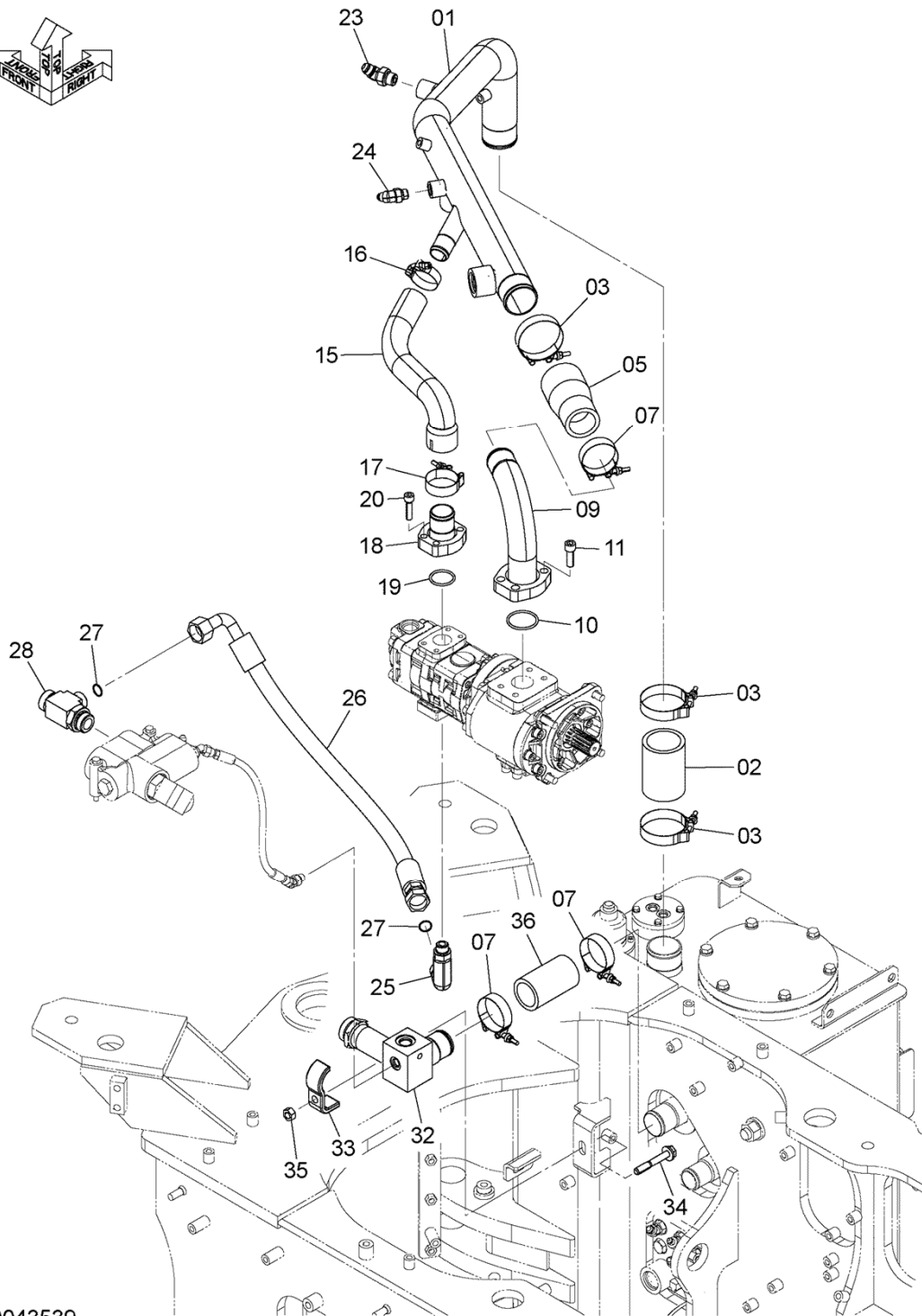
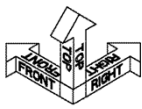

DCYA60043539

MAIN PIPING (1)

メイン配管 (1)

Applicable Model (適用機種): -

Mark (記号): -

Serial No. (適用号機): -

ITEM 符号	PART NO. 部品番号	PART NAME	部 品 名	Q' TY 数量	S. C サービス コード	SERIAL NO. 適用号機	ICA 互 換 性	REPLACEABLE PART 代 替 部 品	
								PART NO. 部品番号	Q' TY 数量
01	YA40030411	PIPE, SUCTION	ハ°イフ°, サクション	1		005001-			
02	4611127	HOSE, RUBBER	ホ-ス, ラハ°-	1		005001-			
03	4263764	CLAMP, HOSE	クラフ°, ホ-ス	3		005001-			
05	YA00047013	HOSE, RUBBER	ホ-ス, ラハ°-	1		005001-			
07	4282477	CLAMP, HOSE	クラフ°, ホ-ス	3		005001-			
09	YA40030412	PIPE, SUCTION	ハ°イフ°, サクション	1		005001-			
10	4510169	RING, O	リング°, O	1		005001-			
11	J781235	BOLT, SOCKET	ボ°ルト, ソケット	4		005001-			
15	YA00047014	HOSE, RUBBER	ホ-ス, ラハ°-	1		005001-			
16	4296063	CLAMP, HOSE	クラフ°, ホ-ス	1		005001-			
17	4282474	CLAMP, HOSE	クラフ°, ホ-ス	1		005001-			
18	YA40030413	PIPE, SUCTION	ハ°イフ°, サクション	1		005001-			
19	4508805	RING, O	リング°, O	1		005001-			
20	M341040	BOLT, SOCKET	ボ°ルト, ソケット	4		005001-			
23	A852244	ELBOW	エルボ°	1		005001-			
23A	4506418	* RING, O	* リング°, O	1		005001-			
24	A852233	ELBOW	エルボ°	1		005001-			
24A	4509180	* RING, O	* リング°, O	1		005001-			
25	4205336	ELBOW	エルボ°	1		005001-			
25A	4506418	* RING, O	* リング°, O	1		005001-			
26	4388876	HOSE	ホ-ス	1		005001-			
27	4187308	RING, O	リング°, O	2		005001-			
28	263E762341	TEE	チ-	1		005001-			
28A	2650747061	* RING, O	* リング°, O	1		005001-			
32	YA40008828	PIPE, RETURN	ハ°イフ°, リターン	1		005001-			
33	4053698	CLAMP, PIPE	クラフ°, ハ°イフ°	1		005001-			
34	J271280	BOLT, W/WASHER	ボ°ルト (ワッシャ付)	1	D	005001-			
35	J950012	NUT	ナット	1		005001-			
36	4087298	HOSE, RUBBER	ホ-ス, ラハ°-	1		005001-			

MAIN PIPING (2)

メイン配管 (2)

Applicable Model (適用機種): -

Mark (記号): -

Serial No. (適用号機): -

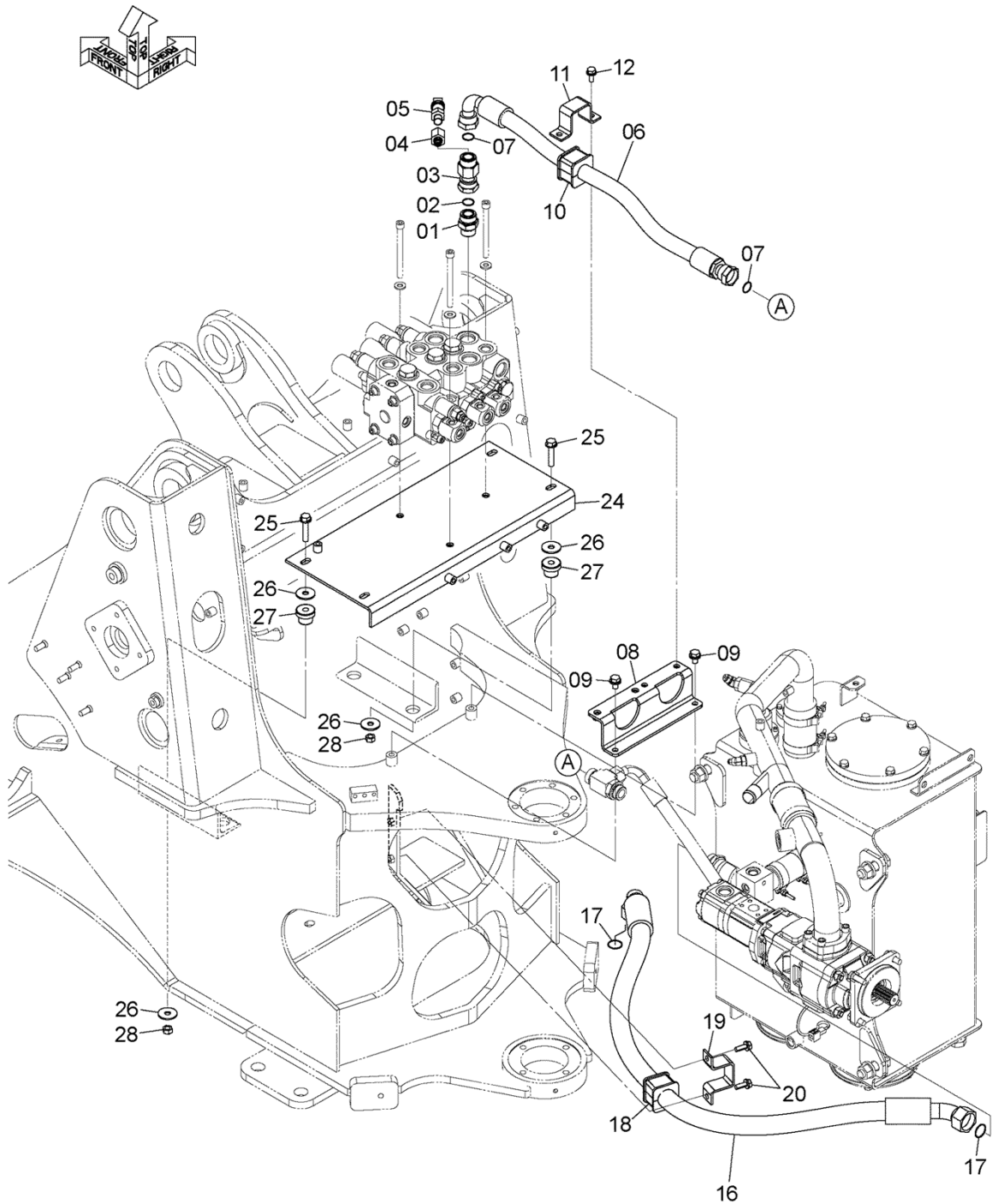

DCYA60026161_NDD60

MAIN PIPING (2)

メイン配管 (2)

Applicable Model (適用機種): -

Mark (記号): -

Serial No. (適用号機): -

ITEM 符号	PART NO. 部品番号	PART NAME	部 品 名	Q' TY 数量	S. C サービ ユート	SERIAL NO. 適用号機	ICA 互 換 性	REPLACEABLE PART 代 替 部 品	
								PART NO. 部品番号	Q' TY 数量
01	A853188	ADAPTER SOCKET	アダプタ, ソケット	1		005001-			
01A	4506429	* RING, O	* リング, O	1		005001-			
02	4187328	RING, O	リング, O	1		005001-			
03	263E762331	ADAPTER SOCKET	アダプタ, ソケット	1		005001-			
04	263E242411	ADAPTER	アダプタ	1		005001-			
04A	957366	* RING, O	* リング, O	1		005001-			
05	4436271	SENSOR, PRESSURE	センサ, プレシャ	1		005001-			
05A	4365826	* RING, O	* リング, O	1		005001-			
06	4638004	HOSE	ホース	1		005001-			
07	4187328	RING, O	リング, O	2		005001-			
08	YA40009764	BRACKET	ブラケット	1		005001-			
09	J271220	BOLT, W/WASHER	ボルト(ワッシャ付)	2	D	005001-			
10	263E762281	RUBBER	ラバー	1		005001-			
11	263G763171	CLAMP, HOSE	クランプ, ホース	1		005001-			
12	J271025	BOLT, W/WASHER	ボルト(ワッシャ付)	2	D	005001-			
16	YA00015176	HOSE	ホース	1		005001-			
17	4187329	RING, O	リング, O	2		005001-			
18	263E762291	RUBBER	ラバー	1		005001-			
19	263G763171	CLAMP, HOSE	クランプ, ホース	1		005001-			
20	J271030	BOLT, W/WASHER	ボルト(ワッシャ付)	2	D	005001-			
24	YA40008840	BRACKET	ブラケット	1		005001-			
25	J281260	BOLT, W/WASHER	ボルト(ワッシャ付)	4	D	005001-			
26	2631212021	WASHER	ワッシャ	8		005001-			
27	2660642251	RUBBER	ラバー	4		005001-			
28	J950012	NUT	ナット	4		005001-			

MAIN PIPING (3) (PARALLEL LINK) メイン配管 (3) (パラレルリンク)

Applicable Model (適用機種): -

Mark (記号): -

Serial No. (適用号機): -

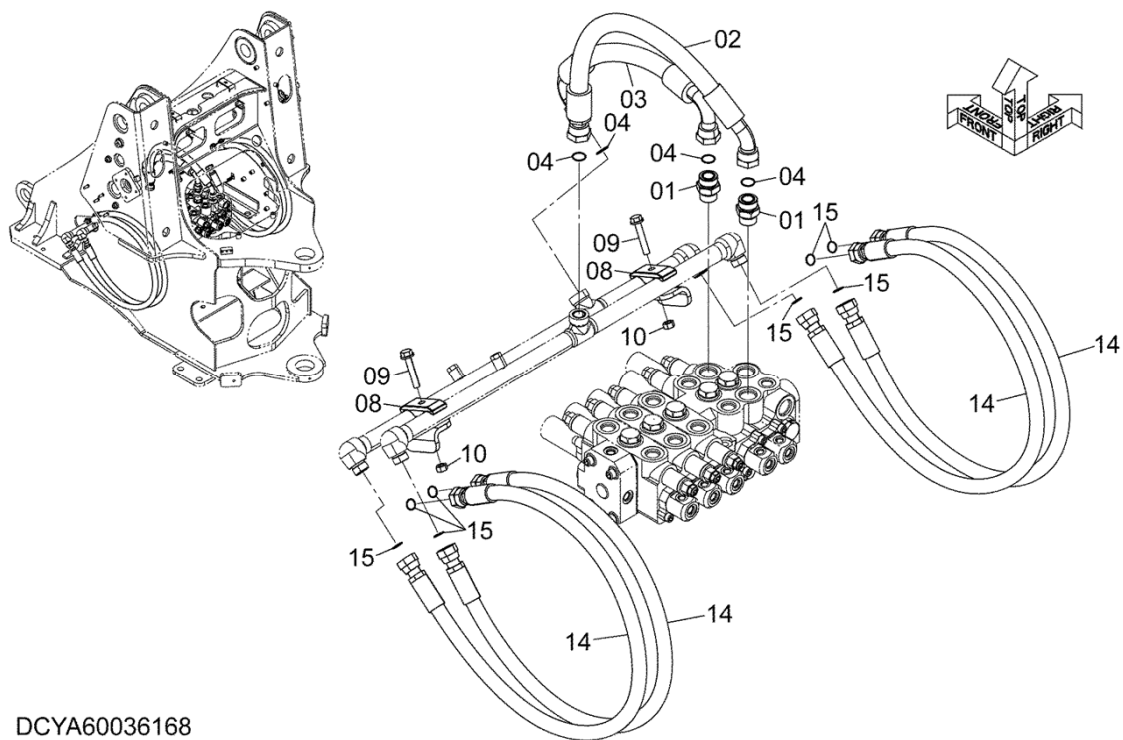

DCYA60036168

MAIN PIPING (3) (PARALLEL LINK)
 メイン配管 (3) (パラレルリンク)

Applicable Model (適用機種): -

Mark (記号): -

Serial No. (適用号機): -

ITEM 符号	PART NO. 部品番号	PART NAME	部 品 名	Q' TY 数量	S. C サービス コード	SERIAL NO. 適用号機	ICA 互 換 性	REPLACEABLE PART 代 替 部 品	
								PART NO. 部品番号	Q' TY 数量
01	A853188	ADAPTER SOCKET	アダプタ, ソケット	2		005001-			
01A	4506429	* RING, O	* リング, O	1		005001-			
02	YA00014940	HOSE	ホース	1		005001-			
03	YA00014927	HOSE	ホース	1		005001-			
04	4187328	RING, O	リング, O	4		005001-			
08	4189860	CLAMP, PIPE	クランプ, パイプ	2		005001-			
09	J271270	BOLT, W/WASHER	ボルト (ワッシャ付)	2	D	005001-			
10	J950012	NUT	ナット	2		005001-			
14	YA00014827	HOSE	ホース	4		005001-			
15	4187308	RING, O	リング, O	8		005001-			

MAIN PIPING (4) (PARALLEL LINK) メイン配管 (4) (パラレルリンク)

Applicable Model (適用機種): -
Mark (記号): -
Serial No. (適用号機): -

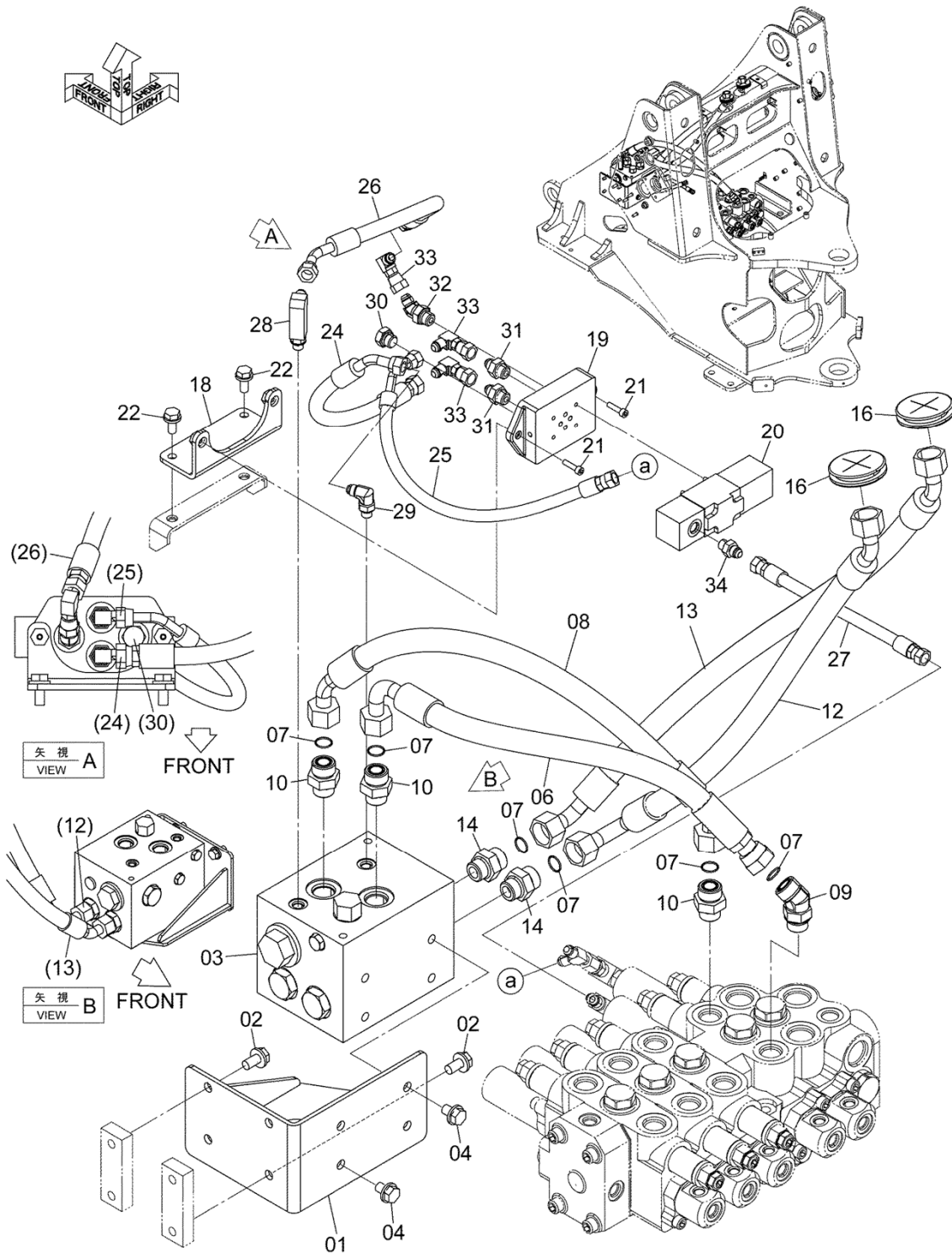

DCYA60036241

MAIN PIPING (4) (PARALLEL LINK)
 メイン配管 (4) (パラレルリンク)

Applicable Model (適用機種): -

Mark (記号): -

Serial No. (適用号機): -

ITEM 符号	PART NO. 部品番号	PART NAME	部 品 名	Q' TY 数量	S. C サービス コード	SERIAL NO. 適用号機	ICA 互 換 性	REPLACEABLE PART 代 替 部 品	
								PART NO. 部品番号	Q' TY 数量
01	YA40015943	BRACKET	ブ ラケッ ト	1		005001-			
02	J271225	BOLT, W/WASHER	ボ ルト (ワッ シヤ付)	4	D	005001-			
03	YA00035069	VALVE (BUCKET REGENERATIVE)	バ ルブ (バ ッケ ッ ト再 生 弁)	1	H	005001-			
04	J271220	BOLT, W/WASHER	ボ ルト (ワッ シヤ付)	4	D	005001-			
06	4221242	HOSE	ホ ース	1		005001-			
07	4187308	RING, O	リ ン グ, O	6		005001-			
08	YA00025791	HOSE	ホ ース	1		005001-			
09	A853266	ELBOW	エ ル ボ	1		005001-			
09A	4506424	* RING, O	* リ ン グ, O	1		005001-			
10	A853166	ADAPTER SOCKET	ア ッ プ ライ ン グ ソ ッ ケ ッ ト	3		005001-			
10A	4506424	* RING, O	* リ ン グ, O	1		005001-			
12	YA00025790	HOSE	ホ ース	1		005001-			
13	YA00025792	HOSE	ホ ース	1		005001-			
14	A853166	ADAPTER SOCKET	ア ッ プ ライ ン グ ソ ッ ケ ッ ト	2		005001-			
14A	4506424	* RING, O	* リ ン グ, O	1		005001-			
16	4361148	BUSHING, RUBBER	ブ ッ シ ン グ, ラバ ー	2		005001-			
18	YA40023269	BRACKET	ブ ラケッ ト	1		005001-			
19	YA00037214	PLATE, VALVE	プ レ ー ト, バ ルブ	1		005001-			
20	YA00037213	VALVE	バ ルブ	1	H	005001-			
		(BUCKET REGENERATIVE SELECTOR) (バ ッケ ッ ト再 生 切 替 弁)							
21	J780625	BOLT, SOCKET	ボ ルト, ソ ッ ケ ッ ト	2		005001-			
22	J271025	BOLT, W/WASHER	ボ ルト (ワッ シヤ付)	2	D	005001-			
24	4323283	HOSE	ホ ース	1		005001-			
25	4489604	HOSE	ホ ース	1		005001-			
26	4684006	HOSE	ホ ース	1		005001-			
27	4624473	HOSE	ホ ース	1		005001-			
28	4278442	ELBOW	エ ル ボ	1		005001-			
28A	957366	* RING, O	* リ ン グ, O	1		005001-			
29	A852323	ELBOW	エ ル ボ	1		005001-			
29A	957366	* RING, O	* リ ン グ, O	1		005001-			
30	A885003	PLUG	プ ラ グ	1		005001-			
30A	4509180	* RING, O	* リ ン グ, O	1		005001-			
31	A852133	ADAPTER SOCKET	ア ッ プ ライ ン グ ソ ッ ケ ッ ト	2		005001-			
31A	4509180	* RING, O	* リ ン グ, O	1		005001-			
32	A852233	ELBOW	エ ル ボ	1		005001-			
32A	4509180	* RING, O	* リ ン グ, O	1		005001-			
33	4239976	UNION	ユ ニ ョ ン	3		005001-			
34	A852123	ADAPTER SOCKET	ア ッ プ ライ ン グ ソ ッ ケ ッ ト	1		005001-			
34A	957366	* RING, O	* リ ン グ, O	1		005001-			

MAIN PIPING (5) (PARALLEL LINK)
メイン配管 (5) (パラレルリンク)

Applicable Model (適用機種): -

Mark (記号): -

Serial No. (適用号機): -

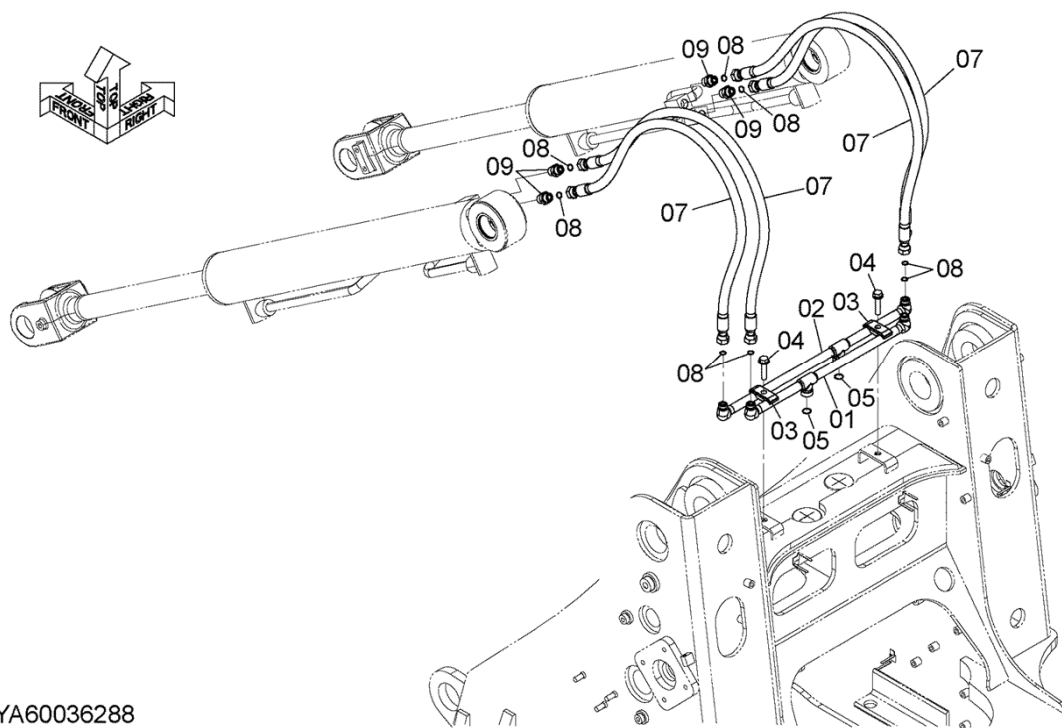

DCYA60036288

MAIN PIPING (5) (PARALLEL LINK)
 メイン配管 (5) (パラレルリンク)

Applicable Model (適用機種): -

Mark (記号): -

Serial No. (適用号機): -

ITEM 符号	PART NO. 部品番号	PART NAME	部 品 名	Q' TY 数量	S. C サービス コード	SERIAL NO. 適用号機	ICA 互 換 性	REPLACEABLE PART 代 替 部 品	
								PART NO. 部品番号	Q' TY 数量
01	YA40015874	PIPE	パイプ	1		005001-			
02	YA40015875	PIPE	パイプ	1		005001-			
03	4189858	CLAMP, PIPE	クランプ, パイプ	2		005001-			
04	J271255	BOLT, W/WASHER	ボルト (ワッシャ付)	2	D	005001-			
05	4187308	RING, O	リング, O	2		005001-			
07	4218403	HOSE	ホース	4		005001-			
08	4138938	RING, O	リング, O	8		005001-			
09	A853144	ADAPTER SOCKET	アダプタ, ソケット	4		005001-			
09A	4506418	* RING, O	* リング, O	1		005001-			

MAIN PIPING (QUICK COUPLER) (PARALLEL LINK)
 メイン配管 (クイックカップラ) (パラレルリンク)

Applicable Model (適用機種): -
 Mark (記号): -
 Serial No. (適用号機): -

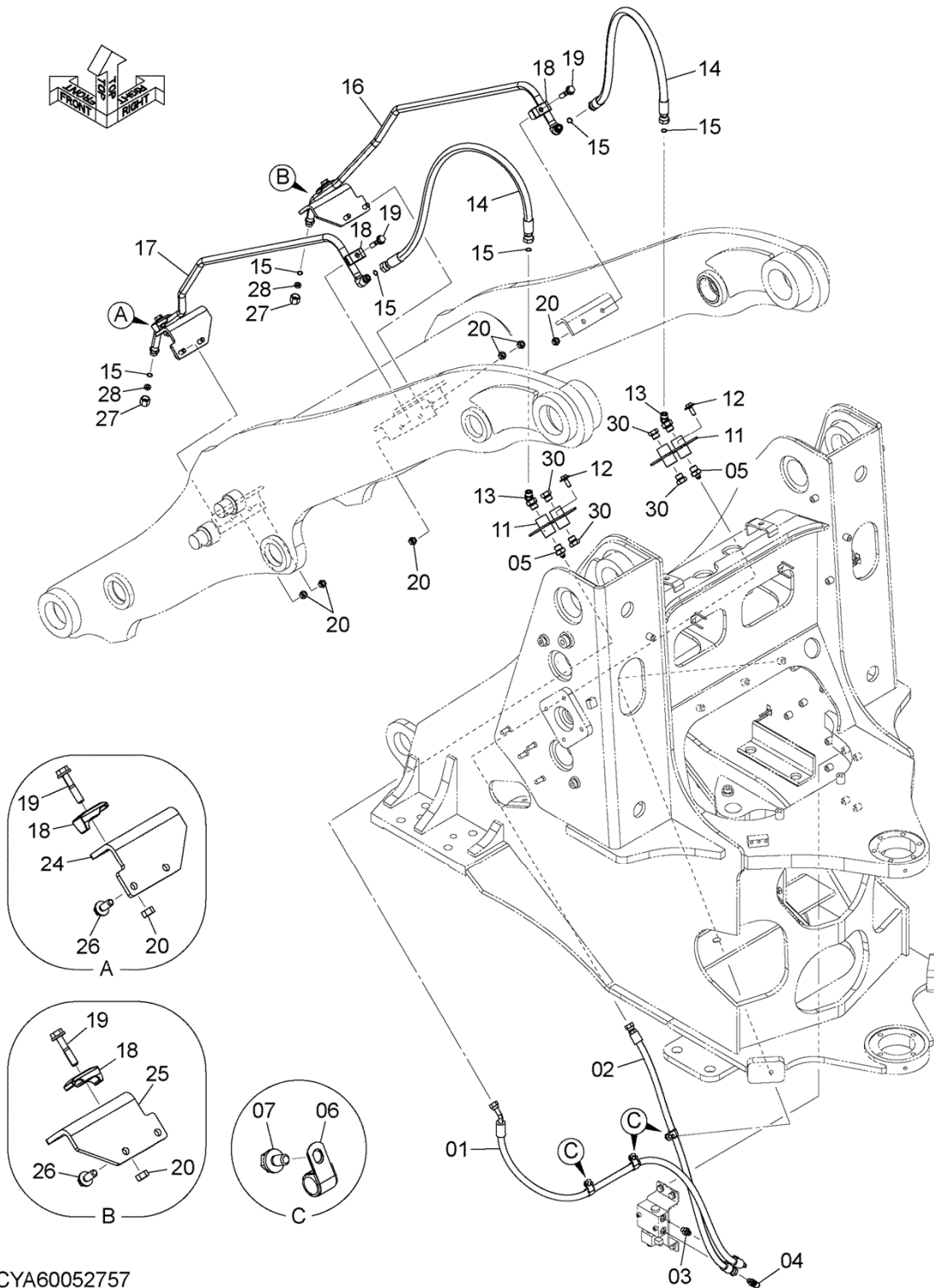

DCYA60052757

MAIN PIPING (QUICK COUPLER) (PARALLEL LINK)
 メイン配管 (クイックカップラ) (パラレルリンク)

Applicable Model (適用機種): -

Mark (記号): -

Serial No. (適用号機): -

ITEM 符号	PART NO. 部品番号	PART NAME	部 品 名	Q' TY 数量	S. C サービス コード	SERIAL NO. 適用号機	ICA 互 換 性	REPLACEABLE PART 代 替 部 品	
								PART NO. 部品番号	Q' TY 数量
01	XV00000611	HOSE	ホース	1		005001-			
02	4241376	HOSE	ホース	1		005001-			
03	A852123	ADAPTER SOCKET	アダプタ, ソケット	1		005001-			
03A	957366	* RING, O	* リング, O	1		005001-			
04	A852323	ELBOW	エルボ	1		005001-			
04A	957366	* RING, O	* リング, O	1		005001-			
05	A852143	ADAPTER SOCKET	アダプタ, ソケット	2		005001-			
05A	4506418	* RING, O	* リング, O	1		005001-			
06	2675242661	CLIP	クリップ	3		005001-			
07	J271020	BOLT, W/WASHER	ボルト(ワッシャ付)	3	D	005001-			
11	YA40011032	BLOCK, PORT	ブロック, ポート	2		005001-			
12	J281030	BOLT, W/WASHER	ボルト(ワッシャ付)	4	D	005001-			
13	A853244	ELBOW	エルボ	2		005001-			
13A	4506418	* RING, O	* リング, O	1		005001-			
14	4312290	HOSE	ホース	2		005001-			
15	4138938	RING, O	リング, O	6		005001-			
16	563E762201	TUBE	チューブ	1		005001-			
17	563E762191	TUBE	チューブ	1		005001-			
18	4190125	CLAMP, PIPE	クランプ, パイプ	4		005001-			
19	J271260	BOLT, W/WASHER	ボルト(ワッシャ付)	4	D	005001-			
20	J950012	NUT	ナット	8		005001-			
24	563F762501	BRACKET	ブラケット	1		005001-			
25	563F762511	BRACKET	ブラケット	1		005001-			
26	J271235	BOLT, W/WASHER	ボルト(ワッシャ付)	4	D	005001-			
27	4189092	NUT	ナット	2		005001-			
28	4189093	CAP	キャップ	2		005001-			
30	A885004	PLUG	プラグ	4		005001-			
30A	4506418	* RING, O	* リング, O	1		005001-			

MAIN PIPING (QUICK COUPLER) (PARALLEL LINK) (3 SPOOL)
 メイン配管 (クイックカップラ) (パラレルリンク) (3連)

Applicable Model (適用機種): -
 Mark (記号): -
 Serial No. (適用号機): -

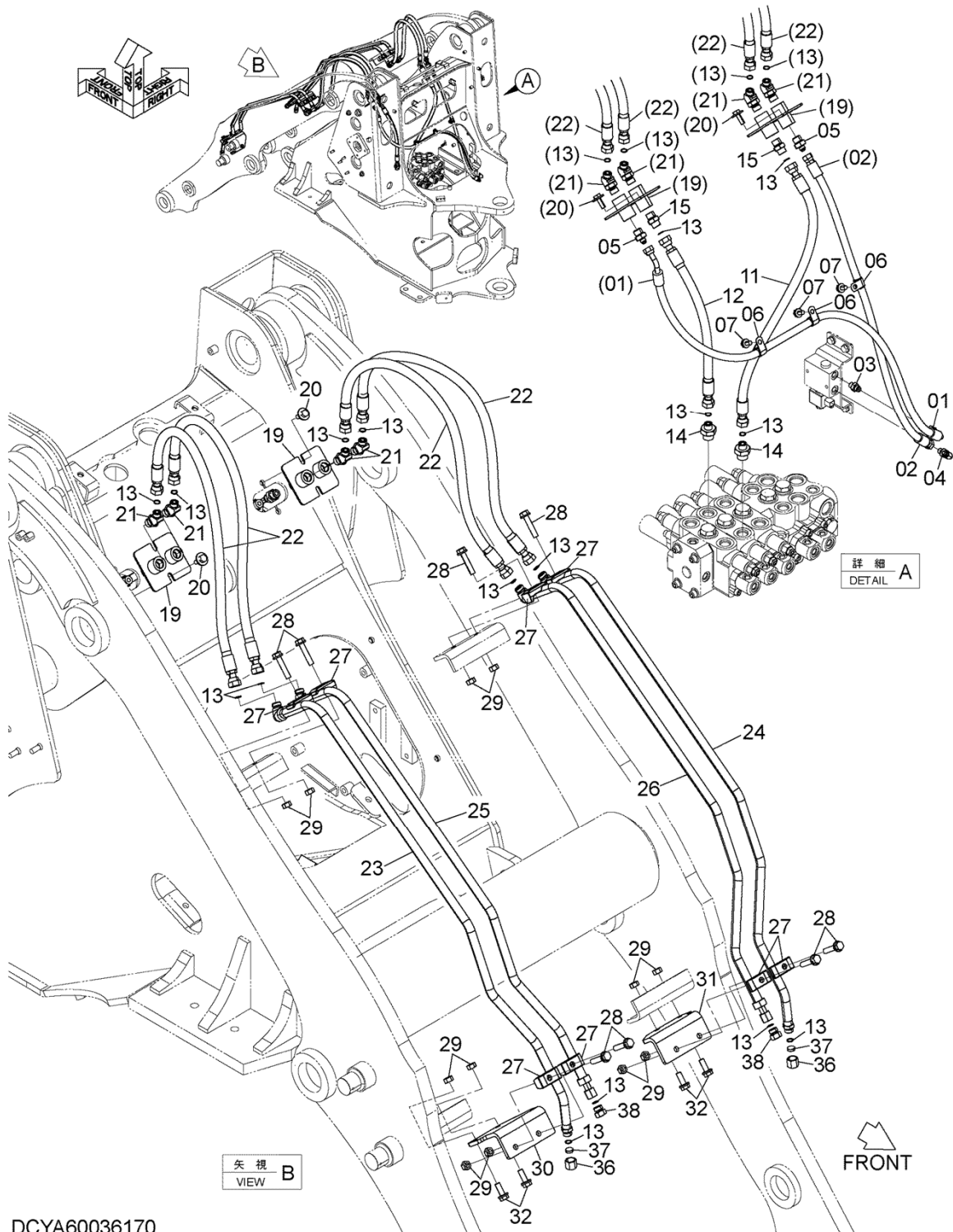

DCYA60036170

MAIN PIPING (QUICK COUPLER) (PARALLEL LINK) (3 SPOOL)
 メイン配管 (クイックカプラ) (パラレルリンク) (3連)

Applicable Model (適用機種): -

Mark (記号): -

Serial No. (適用号機): -

ITEM 符号	PART NO. 部品番号	PART NAME	部 品 名	Q' TY 数量	S. C サービス コード	SERIAL NO. 適用号機	ICA 互 換 性	REPLACEABLE PART 代 替 部 品	
								PART NO. 部品番号	Q' TY 数量
01	XV00000611	HOSE	ホース	1		005001-			
02	4241376	HOSE	ホース	1		005001-			
03	A852123	ADAPTER SOCKET	アダプタ, ソケット	1		005001-			
03A	957366	* RING, O	* リング, O	1		005001-			
04	A852323	ELBOW	エルボ	1		005001-			
04A	957366	* RING, O	* リング, O	1		005001-			
05	A852143	ADAPTER SOCKET	アダプタ, ソケット	2		005001-			
05A	4506418	* RING, O	* リング, O	1		005001-			
06	2675242661	CLIP	クリップ	3		005001-			
07	J271020	BOLT, W/WASHER	ボルト (ワッシャ付)	3	D	005001-			
11	4312285	HOSE	ホース	1		005001-			
12	4209755	HOSE	ホース	1		005001-			
13	4138938	RING, O	リング, O	16		005001-			
14	A853164	ADAPTER SOCKET	アダプタ, ソケット	2		005001-			
14A	4506424	* RING, O	* リング, O	1		005001-			
15	A853144	ADAPTER SOCKET	アダプタ, ソケット	2		005001-			
15A	4506418	* RING, O	* リング, O	1		005001-			
19	YA40011032	BLOCK, PORT	ブロック, ポート	2		005001-			
20	J281030	BOLT, W/WASHER	ボルト (ワッシャ付)	4	D	005001-			
21	A853244	ELBOW	エルボ	4		005001-			
21A	4506418	* RING, O	* リング, O	1		005001-			
22	4312290	HOSE	ホース	4		005001-			
23	563E762201	TUBE	チューブ	1		005001-			
24	563E762191	TUBE	チューブ	1		005001-			
25	563E762241	TUBE	チューブ	1		005001-			
26	563E762231	TUBE	チューブ	1		005001-			
27	4190125	CLAMP, PIPE	クランプ, パイプ	8		005001-			
28	J271260	BOLT, W/WASHER	ボルト (ワッシャ付)	8	D	005001-			
29	J950012	NUT	ナット	12		005001-			
30	563F762511	BRACKET	ブラケット	1		005001-			
31	563F762501	BRACKET	ブラケット	1		005001-			
32	J271235	BOLT, W/WASHER	ボルト (ワッシャ付)	4	D	005001-			
36	4189092	NUT	ナット	2		005001-			
37	4189093	CAP	キャップ	2		005001-			
38	4209822	PLUG	プラグ	2		005001-			

PILOT PIPING (1) パイロット配管 (1)

Applicable Model (適用機種): -
Mark (記号): -
Serial No. (適用号機): -

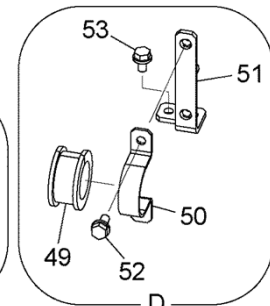
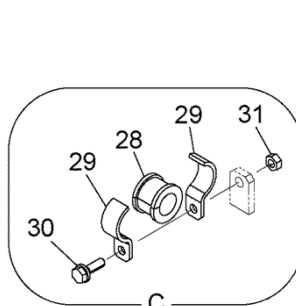
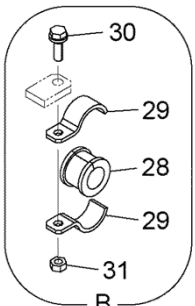
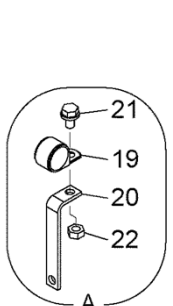
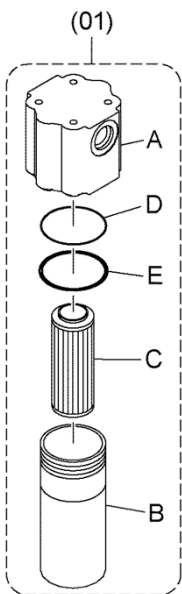
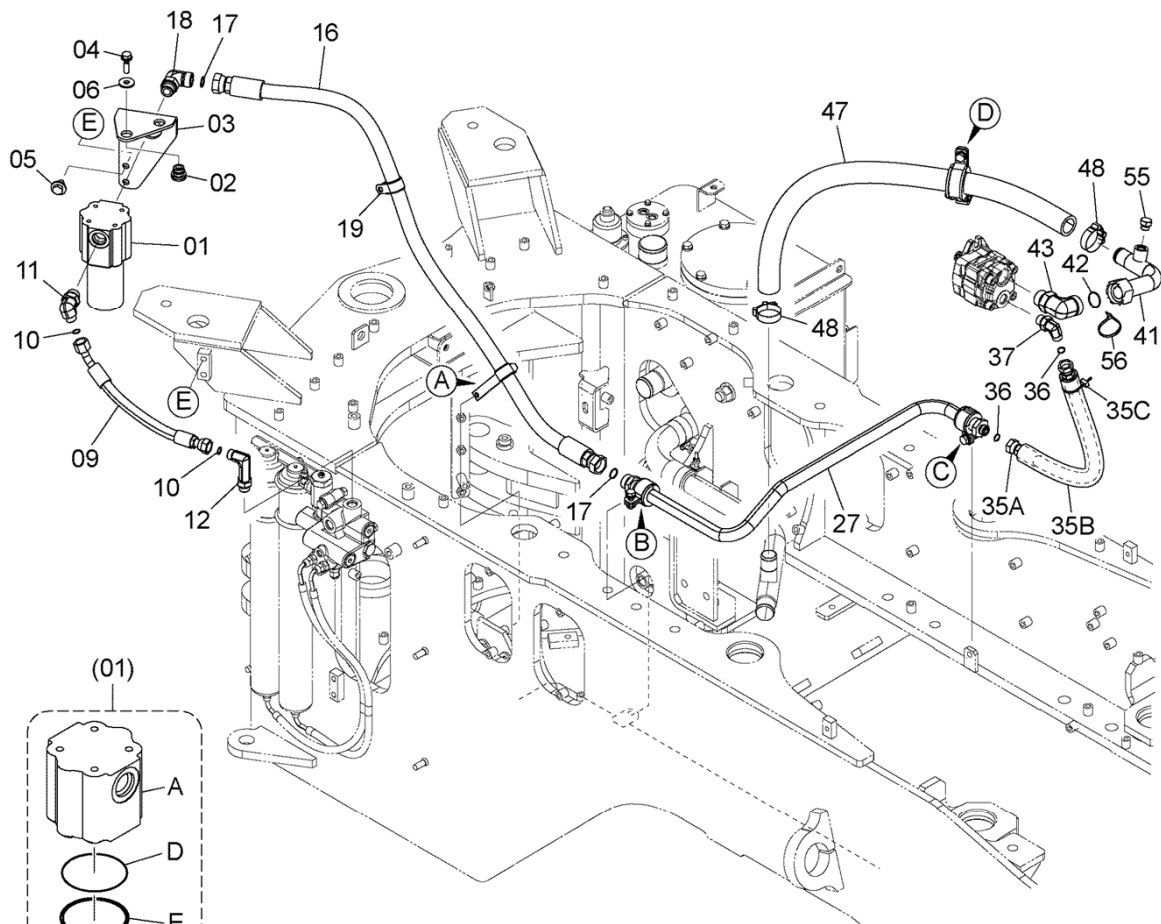
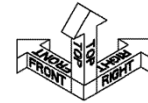

DCYA60043540

PILOT PIPING (1)
パイロット配管 (1)

Applicable Model (適用機種): -

Mark (記号): -

Serial No. (適用号機): -

ITEM 符号	PART NO. 部品番号	PART NAME	部 品 名	Q' TY 数量	S. C サービス コード	SERIAL NO. 適用号機	ICA 互 換 性	REPLACEABLE PART 代 替 部 品	
								PART NO. 部品番号	Q' TY 数量
01	2655742461	FILTER	フィルタ	1		005001-			
01A	2655742481	* HEAD	* ヘッド	1		005001-			
01B	2655742491	* HOUSING	* ハウジング	1		005001-			
01C	2655742471	* ELEMENT, FILTER	* エレメント, フィルタ	1		005001-			
01D	A811065	* RING, O	* リング, O	1		005001-			
01E	2655742511	* RING, BACKUP	* リング, バックアップ	1		005001-			
02	2640732001	RUBBER	ラバー	2		005001-			
03	YA00014598	BRACKET	ブラケット	1		005001-			
04	J271040	BOLT, W/WASHER	ボルト(ワッシャ付)	2	D	005001-			
05	J281225	BOLT, W/WASHER	ボルト(ワッシャ付)	2	D	005001-			
06	J217083	WASHER	ワッシャ	2		005001-			
09	YA00015179	HOSE	ホース	1		005001-			
10	4138938	RING, O	リング, O	2		005001-			
11	A853364	ELBOW	エルボ	1		005001-			
11A	4506424	* RING, O	* リング, O	1		005001-			
12	4205382	ELBOW	エルボ	1		005001-			
12A	4506418	* RING, O	* リング, O	1		005001-			
16	4670685	HOSE	ホース	1		005001-			
17	4187308	RING, O	リング, O	2		005001-			
18	A853366	ELBOW	エルボ	1		005001-			
18A	4506424	* RING, O	* リング, O	1		005001-			
19	2675242691	CLIP	クリップ	2		005001-			
20	2682672021	BRACKET	ブラケット	1		005001-			
21	J271020	BOLT, W/WASHER	ボルト(ワッシャ付)	1	D	005001-			
22	J950010	NUT	ナット	1		005001-			
27	YA40030805	PIPE	パイプ	1		005001-			
28	2675762231	RUBBER	ラバー	2		005001-			
29	YA00006249	CLAMP, HOSE	クランプ, ホース	4		005001-			
30	J271035	BOLT, W/WASHER	ボルト(ワッシャ付)	2	D	005001-			
31	J950010	NUT	ナット	2		005001-			
35	YA60052667	ASSY, HOSE	アッシー, ホース	1		005001-			
35A	4312283	* HOSE	* ホース	1		005001-			
35B	4489560	* PROTECTOR	* プロテクタ	1		005001-			
35C	0491311200	* CLIP	* クリップ	1		005001-			
36	4138938	RING, O	リング, O	2		005001-			
37	A853344	ELBOW	エルボ	1		005001-			
37A	4506418	* RING, O	* リング, O	1		005001-			
41	YA40030806	PIPE	パイプ	1		005001-			
42	4187329	RING, O	リング, O	1		005001-			
43	A853380	ELBOW	エルボ	1		005001-			
43A	4506429	* RING, O	* リング, O	1		005001-			
47	YA00052298	HOSE, SUCTION	ホース, サクション	1		005001-			
48	4296063	CLAMP, HOSE	クランプ, ホース	2		005001-			
49	2679762051	BUSHING, RUBBER	ブッシング, ラバー	1		005001-			
50	YA00052299	CLAMP, HOSE	クランプ, ホース	1		005001-			

PILOT PIPING (1)
パイロット配管 (1)

Applicable Model (適用機種): -
Mark (記号): -
Serial No. (適用号機): -

ITEM 符号	PART NO. 部品番号	PART NAME	部 品 名	Q' TY 数量	S. C サービス コード	SERIAL NO. 適用号機	ICA 互 換 性	REPLACEABLE PART 代 替 部 品	
								PART NO. 部品番号	Q' TY 数量
51	YA40034371	BRACKET	ブ ラケ ッ ト	1		005001-			
52	J271025	BOLT, W/WASHER	ボ ル ト (ワ ッ シ ャ 付)	2	D	005001-			
53	J271020	BOLT, W/WASHER	ボ ル ト (ワ ッ シ ャ 付)	2	D	005001-			
55	A885003	PLUG	プ ラ グ	1		005001-			
55A	4509180	* RING, O	* リ ン グ , O	1		005001-			
56	0491311200	CLIP	ク リ ッ プ	1		005001-			

M E M O

PILOT PIPING (2)
パイロット配管 (2)

Applicable Model (適用機種): -
Mark (記号): -
Serial No. (適用号機): -

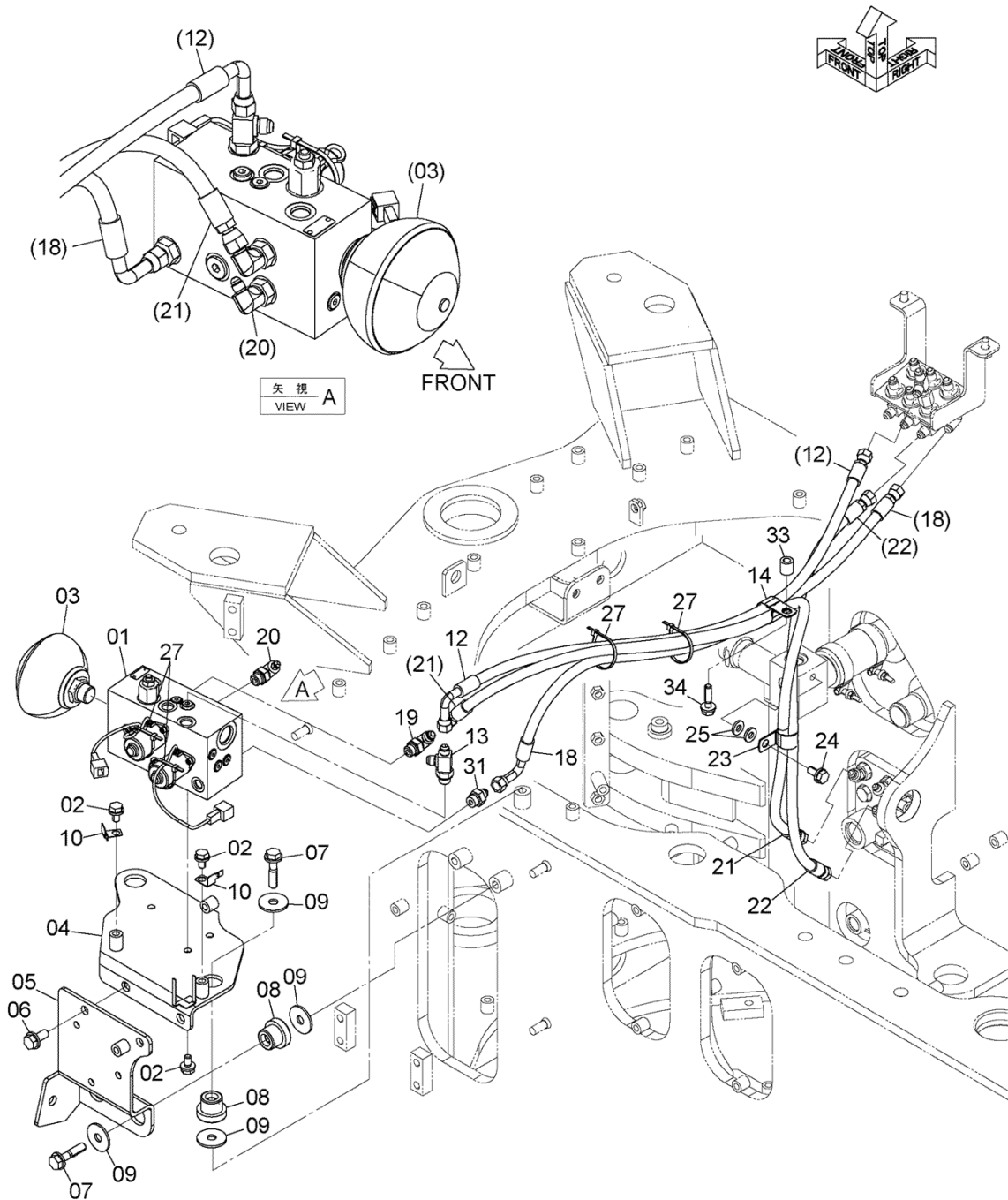

DCYA60044442

PILOT PIPING (2)
パイロット配管 (2)

Applicable Model (適用機種): -

Mark (記号): -

Serial No. (適用号機): -

ITEM 符号	PART NO. 部品番号	PART NAME	部 品 名	Q' TY 数量	S. C サービス コード	SERIAL NO. 適用号機	ICA 互 換 性	REPLACEABLE PART 代 替 部 品	
								PART NO. 部品番号	Q' TY 数量
01	YA00020628	VALVE	バルブ	1	H	005001-			
02	J271020	BOLT, W/WASHER	ボルト (ワッシャ付)	5	D	005001-			
03	YA00003914	ACCUMULATOR	アキュムレータ	1	H	005001-			
04	YA40030565	BRACKET	ブラケット	1		005001-			
05	YA40030566	BRACKET	ブラケット	1		005001-			
06	J271230	BOLT, W/WASHER	ボルト (ワッシャ付)	2	D	005001-			
07	J271255	BOLT, W/WASHER	ボルト (ワッシャ付)	4	D	005001-			
08	2660642251	RUBBER	ラバー	4		005001-			
09	2631212021	WASHER	ワッシャ	8		005001-			
10	4257159	BRACKET	ブラケット	2		005001-			
12	4221251	HOSE	ホース	1		005001-			
13	A852433	TEE	ティー	1		005001-			
13A	4509180	* RING, O	* リング, O	1		005001-			
14	4192035	CLIP	クリップ	1		005001-			
18	4331073	HOSE	ホース	1		005001-			
19	A852333	(LABEL:DI) ELBOW	(ラベル:DI) エルボ	1		005001-			
19A	4509180	* RING, O	* リング, O	1		005001-			
20	A852332	ELBOW	エルボ	1		005001-			
20A	4509180	* RING, O	* リング, O	1		005001-			
21	4219394	HOSE	ホース	1		005001-			
22	4293232	HOSE (LABEL:P6)	ホース (ラベル:P6)	1		005001-			
23	4190263	CLIP	クリップ	1		005001-			
24	J271025	BOLT, W/WASHER	ボルト (ワッシャ付)	1	D	005001-			
25	J222010	WASHER	ワッシャ	2		005001-			
27	0491311200	CLIP	クリップ	4		005001-			
31	4261938	FILTER	フィルタ	1		005001-			
31A	4509180	* RING, O	* リング, O	1		005001-			
33	2655542141	COLLAR	カラー	1		005001-			
34	J271040	BOLT, W/WASHER	ボルト (ワッシャ付)	1	D	005001-			

PILOT PIPING (3) (PARALLEL LINK) パイロット配管 (3) (パラレルリンク)

Applicable Model (適用機種): -
Mark (記号): -
Serial No. (適用号機): -

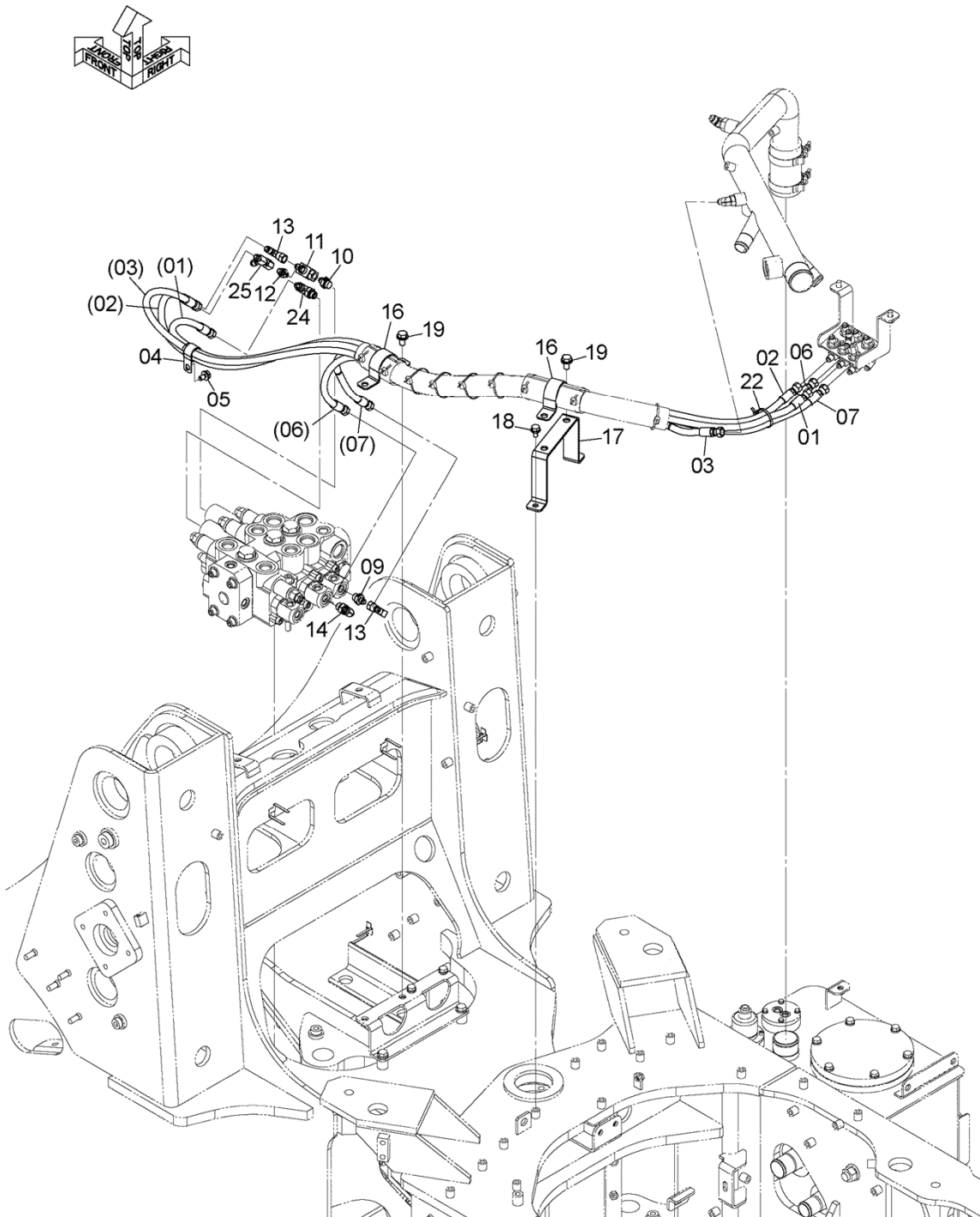

DCYA60049914

PILOT PIPING (3) (PARALLEL LINK)
パイロット配管 (3) (パラレルリンク)

Applicable Model (適用機種): -

Mark (記号): -

Serial No. (適用号機): -

ITEM 符号	PART NO. 部品番号	PART NAME	部 品 名	Q' TY 数量	S. C サービス コード	SERIAL NO. 適用号機	ICA 互 換 性	REPLACEABLE PART 代 替 部 品	
								PART NO. 部品番号	Q' TY 数量
01	4707581	HOSE (LABEL:P2)	ホース (ラベル:P2)	1		005001-			
02	4358775	HOSE	ホース	1		005001-			
03	4296723	HOSE (LABEL:4)	ホース (ラベル:4)	1		005001-			
04	4192035	CLIP	クリップ	1		005001-			
05	J271020	BOLT, W/WASHER	ボルト(ワッシャ付)	1	D	005001-			
06	4640177	HOSE (LABEL:MH, H)	ホース (ラベル:MH, H)	1		005001-			
07	4248633	HOSE	ホース	1		005001-			
09	263G742551	VALVE, RESTRICTION	バルブ, リストリクション	1		005001-			
09A	0332000140	* RING, O	* リング, O	1		005001-			
10	263G743611	VALVE, RESTRICTION	バルブ, リストリクション	1		005001-			
10A	0332000140	* RING, O	* リング, O	1		005001-			
11	4351843	TEE	ティー	1		005001-			
12	4635946	ADAPTER SOCKET	アダプタ, ソケット	1		005001-			
12A	957366	* RING, O	* リング, O	1		005001-			
13	4239976	UNION	ユニオン	2		005001-			
14	A852333	ELBOW	エルボ	1		005001-			
14A	4509180	* RING, O	* リング, O	1		005001-			
16	YA00023337	CLAMP, HOSE	クランプ, ホース	2		005001-			
17	YA40025565	BRACKET	ブラケット	1		005001-			
18	J271020	BOLT, W/WASHER	ボルト(ワッシャ付)	2	D	005001-			
19	J271225	BOLT, W/WASHER	ボルト(ワッシャ付)	4	D	005001-			
22	0491311200	CLIP	クリップ	1		005001-			
24	A852433	TEE	ティー	1		005001-			
24A	4509180	* RING, O	* リング, O	1		005001-			
25	4246672	UNION, M	ユニオン, M	1		005001-			

PILOT PIPING (4) パイロット配管 (4)

Applicable Model (適用機種): -
Mark (記号): -
Serial No. (適用号機): -

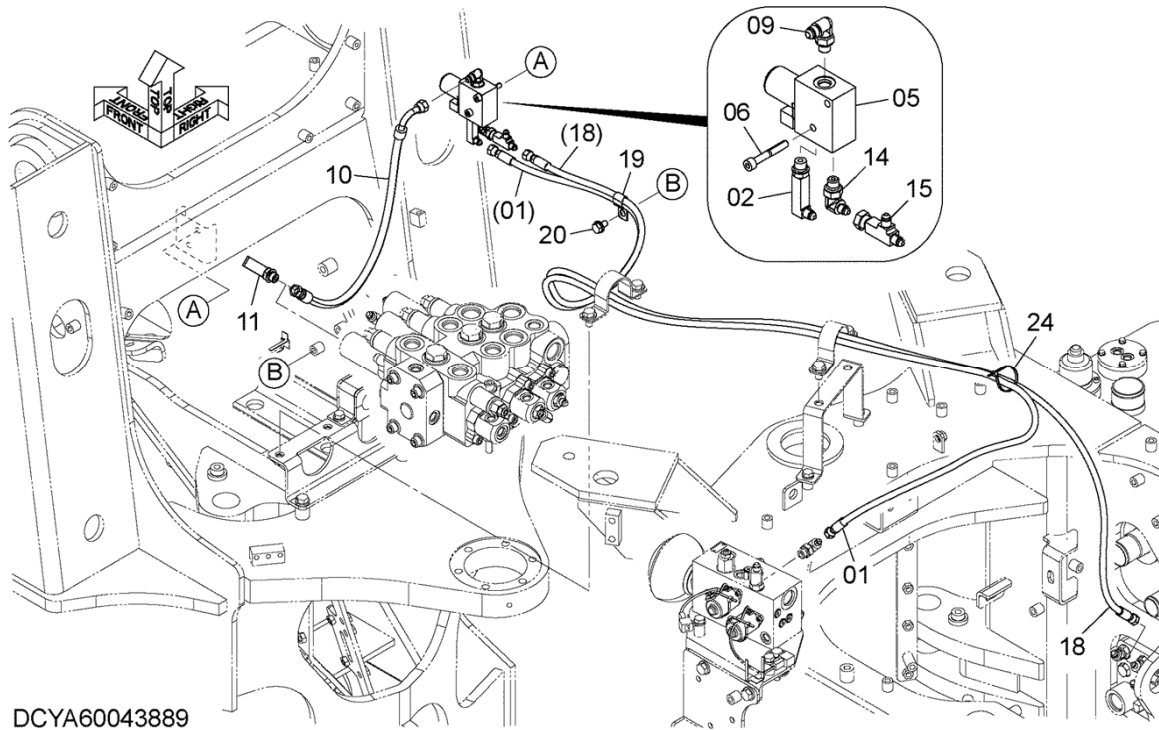

DCYA60043889

PILOT PIPING (4)
パイロット配管 (4)

Applicable Model (適用機種): -

Mark (記号): -

Serial No. (適用号機): -

ITEM 符号	PART NO. 部品番号	PART NAME	部 品 名	Q' TY 数量	S. C サービス コード	SERIAL NO. 適用号機	ICA 互 換 性	REPLACEABLE PART 代 替 部 品	
								PART NO. 部品番号	Q' TY 数量
01	4622298	HOSE	ホース	1		005001-			
02	4278441	ELBOW	エルボ	1		005001-			
02A	957366	* RING, O	* リング, O	1		005001-			
05	YB60000584	VALVE, SOLENOID (for assembly of machine)	バルブ, ソレノイド	1	DH	005001-	I	YB60000645	1
05	YB60000645	(本体組立用) VALVE, SOLENOID (for transportation)	バルブ, ソレノイド (サービスパーツ用)	1	S	005001-			
06	J780855	BOLT, SOCKET	ボルト, ソケット	2		005001-			
09	A852323	ELBOW	エルボ	1		005001-			
09A	957366	* RING, O	* リング, O	1		005001-			
10	4666428	HOSE (LABEL: TA)	ホース (ラベル: TA)	1		005001-			
11	4277650	ELBOW	エルボ	1		005001-			
11A	4509180	* RING, O	* リング, O	1		005001-			
14	A852322	ELBOW	エルボ	1		005001-			
14A	957366	* RING, O	* リング, O	1		005001-			
15	4252786	UNION	ユニオン	1		005001-			
18	4302010	HOSE (LABEL: 16)	ホース (ラベル: 16)	1		005001-			
19	4192018	CLIP	クリップ	1		005001-			
20	J271020	BOLT, W/WASHER	ボルト (ワッシャ付)	1	D	005001-			
24	0491311200	CLIP	クリップ	1		005001-			