



67TM7B

( CUMMINS QSB4.5 )

93307-00700



93307-00700

July 2017

# ***PARTS CATALOG***

***WHEEL LOADER***

# ***67TM7B***

## **EQUIPMENT COMPONENTS PARTS**

Powered by CUMMINS QSB4.5 Engine

Serial No. 65C5-5001 ~

# CONTENTS I

• Before Use

• Chassis No. and Manufacturer's Serial No.

• CONTENTS II

• PARTS NAME INDEX

• 67TM7B

## • PUMP

PUMP (HST) .....	1
* ROTOR;GROUP .....	3
* UNIT;CONTROL .....	5
* HOUSING .....	7
** HOUSING .....	11
* GEAR;INTERNAL .....	13
* VALVE;SOLENOID .....	15
* FLANGE .....	17
VALVE;REDUCING .....	19
PUMP;GEAR (MAIN) .....	21
PUMP;GEAR .....	25

## • MOTOR

MOTOR;OIL (FAN) .....	27
MOTOR (HST)(HIGH-SPEED SIDE) .....	29
* HOUSING .....	31
* ROTOR;GROUP .....	33
* COVER .....	35
* VALVE;SOLENOID .....	37
* VALVE .....	39
MOTOR (HST)(LOW-SPEED SIDE) .....	41
* HOUSING .....	43
* ROTOR;GROUP .....	(33)
* COVER .....	45
* VALVE;SOLENOID .....	(37)
* COVER .....	47

• VALVE

VALVE;CONTROL (2 SPOOL)(PARALLEL LINK) .....	49
VALVE;CONTROL (3 SPOOL)(PARALLEL LINK) .....	53
VALVE;CONTROL (RIDE CONTROL) .....	57
VALVE;CONTROL (FOR FAN MOTOR ROTATION SWITCHING) .....	61
VALVE;PILOT (WORK LEVER) .....	63
VALVE;PILOT (AUXILIARY LEVER) .....	65
VALVE;STEERING .....	67
VALVE;SOLENOID (PILOT) .....	69
VALVE;SOLENOID (QUICK COUPLER) .....	71
VALVE;SOLENOID (QUICK COUPLER)(PILOT) .....	73
VALVE;BRAKE .....	75
VALVE;PRIORITY .....	77
VALVE (BRAKE CHARGE) .....	79
VALVE (MANIFOLD) .....	81
VALVE (BUCKET CYLINDER REGENERATIVE) .....	83
VALVE (REGENERATIVE PILOT) .....	85

• CYLINDER

CYL.;STEERING .....	87
CYL.;LIFT .....	89
CYL.;BUCKET (L) .....	91
CYL.;BUCKET (R) .....	93
CYL. (QUICK COUPLER) .....	95

• POWER TRAIN

TRANSMISSION .....	97
* TRANSMISSION (1/6) .....	99
** VALVE .....	101
*** VALVE;SOLENOID .....	103
* TRANSMISSION (2/6) .....	105
* TRANSMISSION (3/6) .....	107
* TRANSMISSION (4/6) .....	109
* TRANSMISSION (5/6) .....	111
* TRANSMISSION (6/6) .....	113
DIFFERENTIAL (LSD) .....	115

PROPELLER SHAFT (FRONT) .....	117
PROPELLER SHAFT (REAR) .....	119

• ETC.

ACCUMULATOR (BRAKE) .....	121
ACCUMULATOR (STEERING) .....	123
ACCUMULATOR (PARKING BRAKE) .....	125
ACCUMULATOR (PILOT) .....	127

•PARTS NO INDEX

---

MEMO

---

# Before Use

## FOREWORD

- © According to KCM's continuous effort to improve the product quality, descriptions in the Parts Catalog may be slightly different from your machine. If any questionable points are found, feel free to contact your nearest KCM dealer.
- © For the engine parts, please refer to the parts catalog of diesel engine issued separately.

### 1. HOW TO ORDER PARTS

When ordering parts, please specify the following items.

- (1) Model/type
- (2) Product Identification Number
- (3) Part No.
- (4) Part Name
- (5) Q'ty
- (6) Purchaser's Name and Address

### 2. HOW TO USE THIS PARTS CATALOG

**PART NAME:** When the part is used as an inner part of an assembly part, the mark "." is shown in front of the part name.

**Q'TY:** Indicates the number of the part used per machine. The quantity of an inner part is the number of the inner part necessary to organize one assembly part.

#### SYMBOLS USED IN THIS BOOK:

The symbols shown in the service code and interchangeability columns are used to indicate the following information.

- W: Requires additional processing at the job site. Ask your nearest KCM dealer.
- H: Indicate a precise part. Ask your nearest KCM dealer for its repair.
- D: Impossible to replace as a single part. Replace the part in an assembly unit.
- K: Contained in the service part kit.
- R: Indicate that the quantity of the part like shims differs depending on the machine serial No.
- S: To be supplied as repair or service parts.
- Z: Engine related parts.
- OS: Over-sized parts
- US: Undersized parts  
(Part with mark "OS, or US" is described in the next column under the standard size part column.)
- #: Indicates newly added parts to the equipment or component.
- Y: Interchangeable part without any constraint.

- I: Used to indicate the part No. and quantity of the part to be used for the part concerned in the replacement part column. However, the part concerned is not used for the part shown with mark I.
- T: Becomes interchangeable when combined.
- P: Indicate the part prohibited to use. Use the part shown in the replacement part column.

**SERIAL No.:** The serial number corresponds to the last six-digit figure of the PIN (Product Identification Number) on the name-plate.

- D: Represents the date of modification.  
(Example: D03/09: New modification part has been applied to the products manufactured in and after Sept 2003.)
- H: Indicates the component manufacturing No.
- F: Indicates the front attachment manufacturing No

#### REPLACEABLE PART:

Indicates the part No. and quantity per machine of the replacement part.

- NOTE:** When the part with mark Y, I, or P shown in the interchangeability column is ordered, the part shown in the replacement part column may be automatically supplied instead of the ordered part.

---

MEMO

---

## Chassis No. and Manufacturer's Serial No.

1. The chassis No. and the manufacturer's serial No. marked on the machine are indicated in this parts catalog as follows:

Serial No. shown in parts catalog	Chassis No.	Manufacturer's serial No.
5001	65C5-5001	65C5-5001

---

It is recommended to write the model name, the chassis No., the manufacturer's serial No. and the date of delivery of your machine in the table below to speed parts orders in the future.

<b>Model name</b>	
<b>Chassis No.</b>	
<b>Manufacturer's serial No.</b>	
<b>Date of delivery</b>	

---

MEMO

---

# Avant utilisation

## AVANT - PROPOS

- © Dû aux efforts continus d'KCM en vue d'améliorer la qualité de ses produits, les descriptions dans le catalogue de pièces détachées peuvent différer légèrement de celle de votre chine. Si vous doutez de certains détails, n'hésitez pas à contacter votre concessionnaire KCM le plus proche.

- © En ce qui concerne les pièces détachées du moteur, veuillez consulter le catalogue de pièces détachées spécifique au moteur diesel.

### 1 COMMENT COMMANDER DES PIÈCES ETACHÉES

Lors de votre commande, veuillez spécifier les éléments suivants comme démontré dans l'exemple ci-dessous.

- (1) Modèle/type
- (2) Produit Numéro d'identification
- (3) N° de référence
- (4) Dénomination du composant
- (5) Quantité
- (6) Nom et adresse de l'acheteur

### 2 COMMENT UTILISER CE CATALOGUE

**PART NAME:** Lorsqu'une pièce fait partie intégrante d'un assemblage, le signe « . » apparaît avant la dénomination du composant.

**Q'TY:** Indique le nombre de pièces utilisées par machine. La quantité des pièces internes correspond au nombre de pièces internes nécessaires pour la composition d'un assemblage.

#### SYMBOLES UTILISÉS DANS CE CATALOGUE :

Les symboles figurant dans le code de service et dans les colonnes d'interchangeabilité correspondent aux indications suivantes.

- W:** Exige un traitement complémentaire sur le site. Renseignez-vous auprès de votre concessionnaire KCM le plus proche.
- H:** Indique une pièce en particulier. Demandez à votre concessionnaire KCM le plus proche de la réparer.
- D:** Pièce impossible à remplacer séparément. Remplacez la pièce dans son ensemble.
- K:** Pièce contenue dans le kit de réparation.
- R:** Indique que la quantité de pièces telles que des cales d'épaisseur diffère selon le numéro de série de la machine.
- S:** Pièce disponible comme pièce de réparation ou d'entretien.
- Z:** Pièces faisant partie du moteur.
- OS:** Pièces aux cotes de réparation supérieures

**US:** Pièces aux cotes de réparation (sous-dimensionnées) (les pièces marquées de « OS » ou « US » sont décrites dans la colonne suivante, dans la colonne de pièce standard.)

**#:** Indique des pièces récemment ajoutées à la machine ou au composant.

**Y:** Pièce interchangeable sans autre condition.

**I:** Utilisé pour indiquer le numéro de référence et la quantité de la pièce à utiliser pour le composant concerné dans la colonne de pièce de rechange. Toutefois, la pièce concernée n'est pas utilisée pour le composant indiqué par I.

**T:** Devient interchangeable lorsqu'il est utilisé en combinaison avec d'autres pièces.

**P:** Indique une pièce à ne pas utiliser. Utilisez la pièce indiquée dans la colonne de pièce de rechange.

#### SERIAL NO.(N° de SERIE):

Le numéro de série correspond aux six derniers chiffres du Numéro d'identification (PIN) de la plaque d'identification

**D:** Représente la date de modification. (Exemple : D03/09 : la nouvelle pièce modifiée a été montée sur les machines fabriquées durant et après septembre 2003).

**H:** Indique le numéro de fabrication du composant.

**F:** Indique le numéro de fabrication de l'équipement avant.

#### REPLACEABLE PART:

Indique le numéro de référence et la quantité par machine de la pièce de rechange.

**Note:** Lorsque vous commandez une pièce comportant un Y, I, ou P dans la colonne d'interchangeabilité, la pièce indiquée dans la colonne de pièce de rechange peut être livrée automatiquement à la place de la pièce commandée.

---

MEMO

---

## N° de châssis et n° de série du fabricant

1. Les n° de châssis et n° de série du fabricant marqués sur la machine sont indiqués dans le catalogue des pièces

N° de série indiqué dans le catalogue de pièces	N° de châssis	N° de série du fabricant
5001	65C5-5001	65C5-5001

---

Il est conseillé d'écrire le nom de modèle, le n° de châssis, le n° de série du fabricant et la date de livraison de votre machine dans le tableau ci-dessous pour accélérer la commande des pièces à l'avenir.

<b>Nom du modèle</b>	
<b>N° de châssis</b>	
<b>N° de série du fabricant</b>	
<b>Date de livraison</b>	

---

MEMO

---

# Antes de utilizar

## PREFACIO

- ⊙ Debido al continuo esfuerzo de KCM por mejorar la calidad de sus productos, puede que las descripciones del "Parts Catalog" (Catálogo de piezas) no coincidan exactamente con su máquina. Si encuentra algún punto dudoso, no dude en ponerse en contacto con el distribuidor de productos de KCM más cercano.
- ⊙ En lo referente a las piezas del motor, consulte el catálogo de piezas del motor diesel que se publica por separado.

### 1. CÓMO SE PIDEN LAS PIEZAS

Para pedir piezas, especifique los siguientes elementos según se muestra en el siguiente ejemplo.

- (1) Modelo / tipo
- (2) Producto Número de identificación
- (3) Núm. Pieza
- (4) Núm. Pieza
- (5) Cant.
- (6) Nombre y dirección del comprador

### 2. CÓMO SE UTILIZA ESTE CATÁLOGO DE PIEZAS

**PART NAME:** Cuando se trata de una pieza interior de un montaje, la marca "-" aparece delante del nombre de la pieza.

**Q'TY:** Indica cuántas piezas de ese tipo lleva cada máquina. La cantidad indicada junto a una pieza interna indica cuántas piezas internas de ese tipo son necesarias para realizar un ensamblaje.

#### SÍMBOLOS UTILIZADOS EN ESTE LIBRO:

Los símbolos indicados en el código de mantenimiento y en las columnas de piezas intercambiables indican la siguiente información:

- W:** Requiere procesamiento adicional en el lugar en el que se realice el trabajo. Pregunte al distribuidor de productos KCM más cercano.
- H:** Indica una pieza precisa. Pregunte al distribuidor de productos de KCM más cercano por la reparación de la pieza.
- D:** No se puede cambiar sola, hay que cambiar también otras piezas. Cambie la pieza en un montaje.
- K:** Incluida en el kit de piezas de repuesto.
- R:** Indica que la cantidad de piezas, como las cuñas, depende del número de serie de la máquina.
- S:** Se suministra como pieza de reparación o de repuesto.
- Z:** Pieza relacionada con el motor.

**OS:** Piezas de tamaño grande

**US:** Pieza de tamaño reducido (Las piezas con las marcas "OS" o "US" están descritas en la siguiente columna bajo la columna de piezas de tamaño estándar.)

**#:** Indica una pieza recientemente añadida al equipo o componente.

**Y:** Pieza intercambiable sin ningún tipo de limitación.

**I:** Usada para indicar el número de la pieza y cuántas se van a utilizar para la pieza indicada en la columna de piezas de repuesto. Ahora bien, la pieza indicada en la columna de piezas de repuesto no se utiliza para la pieza que lleva la marca I.

**T:** Se convierte en intercambiable cuando se combina con otras.

**P:** Indica una pieza que no se puede usar. Use la pieza indicada en la columna de piezas de repuesto.

#### SERIAL NO.(Núm. SERIE):

El número de serie corresponde al último número de seis dígitos del NIP (Número de Identificación del Producto) que aparece en la placa de datos técnicos.

**D:** Representa la fecha de modificación. (Ejemplo: D03/09: En los productos fabricados desde septiembre de 2003 en adelante se ha incluido esta pieza recientemente modificada.

**H:** Indica el número de fabricación del componente.

**F:** Indica el número de fabricación del accesorio frontal.

#### REPLACEABLE PART:

Indica el número de la pieza y cuántas lleva cada máquina.

**Nota:** Cuando se hace un pedido de una pieza que lleva la marca Y, I o P en la columna de piezas intercambiables, se puede suministrar automáticamente la pieza indicada en la columna de piezas de repuesto en lugar de la pieza que se ha pedido.

---

MEMO

---

## N° de chasis y n° de serie del fabricante

1. El número de chasis y el número de serie del fabricante marcados en la máquina se indican en este catálogo de

N° de serie mostrado en el catálogo de piezas	N° de chasis	N° de serie del fabricante
5001	65C5-5001	65C5-5001

---

Se recomienda escribir el nombre del modelo, el número de chasis, el número de serie del fabricante y la fecha de entrega de la máquina en la siguiente tabla para facilitar los futuros pedidos de piezas.

<b>Nombre del modelo</b>	
<b>N° de chasis</b>	
<b>N° de serie del fabricante</b>	
<b>Fecha de entrega</b>	

---

MEMO

---

# CONTENTS II

**PUMP (HST)**

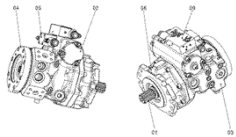

DCEK4000192

.....p.1

**\* ROTOR;GROUP**

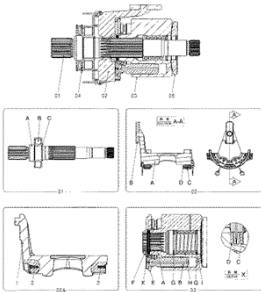

DCEK4000193

.....p.3

**\* UNIT;CONTROL**

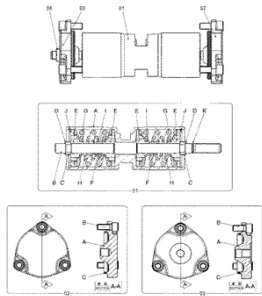

DCEK4000194

.....p.5

**\* HOUSING**

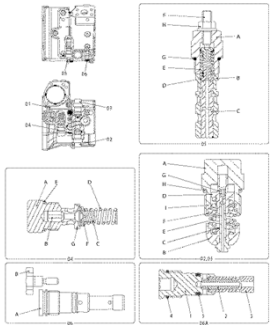

DCEK4000195A

.....p.7

**\*\* HOUSING**

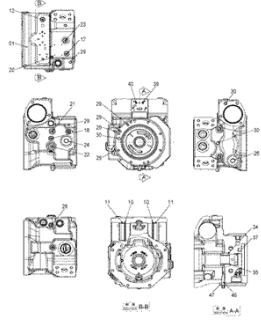

DCEK4000192A

.....p.11

**\* GEAR;INTERNAL**

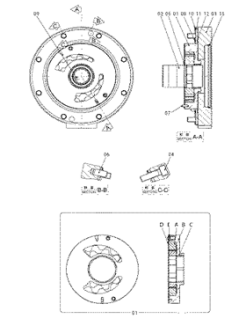

DCEK4000196A

.....p.13

**\* VALVE;SOLENOID**

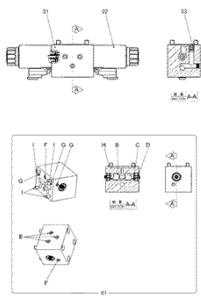

DCEK4000197

.....p.15

**\* FLANGE**

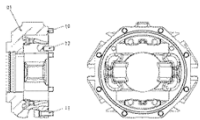

DCEK4000198A

.....p.17

**VALVE;REDUCING**

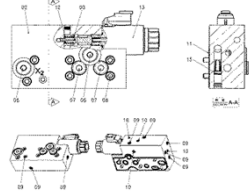

DCEK4000199

.....p.19

**PUMP;GEAR (MAIN)**

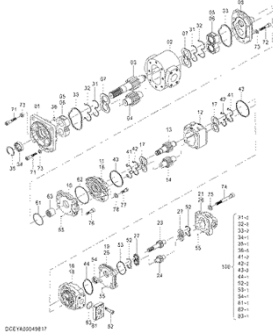

.....p.21

**PUMP;GEAR**

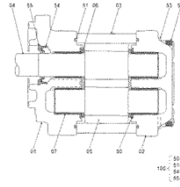

.....p.25

**MOTOR;OIL (FAN)**

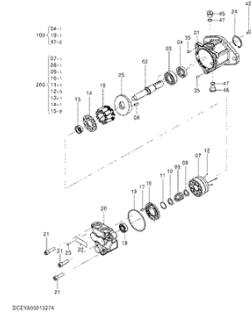

.....p.27

**MOTOR (HST)(HIGH-SPEED SIDE)**

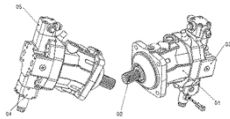

.....p.29

**\* HOUSING**

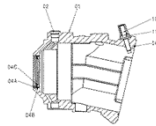

.....p.31

**\* ROTOR;GROUP**

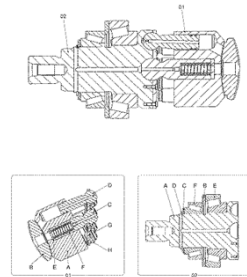

.....p.33

**\* COVER**

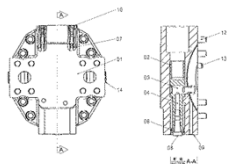

.....p.35

**\* VALVE;SOLENOID**

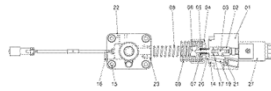

.....p.37

**\* VALVE**

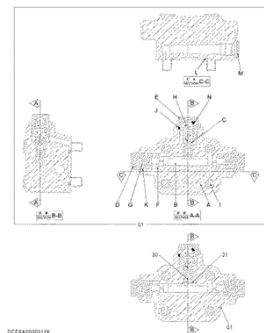

.....p.39

**MOTOR (HST)(LOW-SPEED SIDE)**

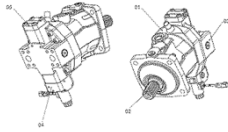

DCEY8002954

.....p.41

**\* HOUSING**

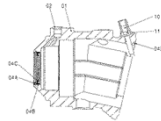

DCEY8000980

.....p.43

**\* ROTOR;GROUP**

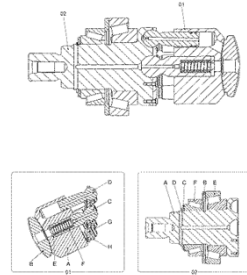

DCEY8000976

.....( p.33 )

**\* COVER**

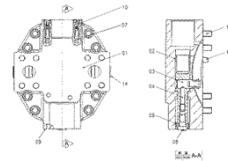

DCEY8000991

.....p.45

**\* VALVE;SOLENOID**

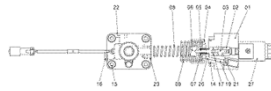

DCEY8000978

.....( p.37 )

**\* COVER**

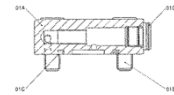

DCEY8000982

.....p.47

**VALVE;CONTROL (2 SPOOL)(PARALLEL LINK)**

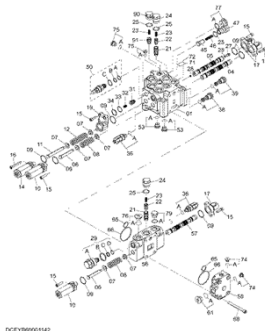

DCEY8000942

.....p.49

**VALVE;CONTROL (3 SPOOL)(PARALLEL LINK)**



DCEY8000940

.....p.53

**VALVE;CONTROL (RIDE CONTROL)**

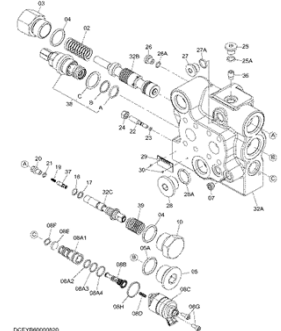

DCEY8000930

.....p.57

**VALVE;CONTROL (FOR FAN MOTOR ROTATION SWITCHING)**

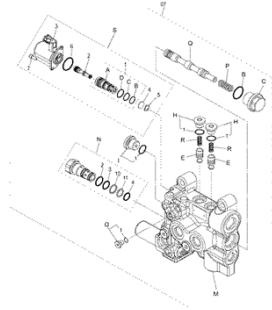

DCEY96000886

.....p.61

**VALVE;PILOT (WORK LEVER)**

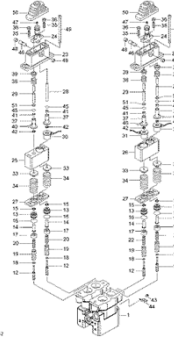

DCEY96022852

.....p.63

**VALVE;PILOT (AUXILIARY LEVER)**



DCEY96000886

.....p.65

**VALVE;STEERING**

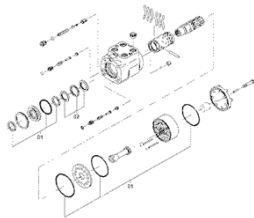

DCEY96011558

.....p.67

**VALVE;SOLENOID (PILOT)**

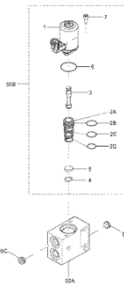

DCEY96000884

.....p.69

**VALVE;SOLENOID (QUICK COUPLER)**

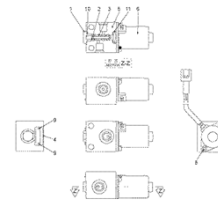

DCEY96000882

.....p.71

**VALVE;SOLENOID (QUICK COUPLER)(PILOT)**

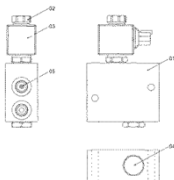

DCEY96000814

.....p.73

**VALVE;BRAKE**

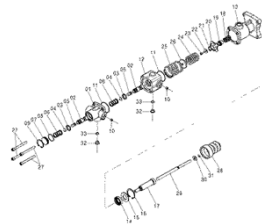

DCEY96011573

.....p.75

**VALVE;PRIORITY**

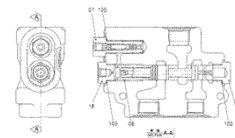

DCEY96001098

.....p.77

VALVE (BRAKE CHARGE)

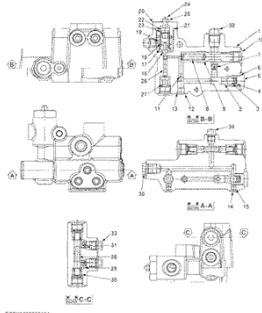

DCE140000812A

.....p.79

VALVE (MANIFOLD)

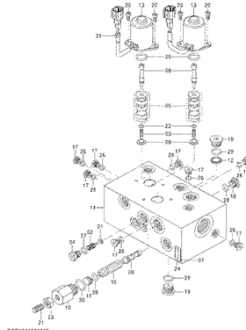

DCE140000823

.....p.81

VALVE (BUCKET CYLINDER REGENERATIVE)

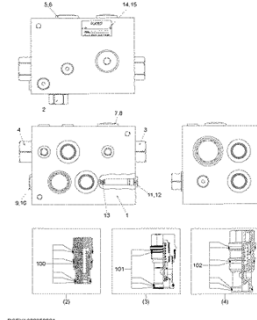

DCE140000894A

.....p.83

VALVE (REGENERATIVE PILOT)

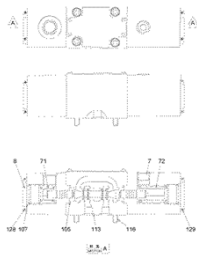

DCE140000924

.....p.85

CYL.;STEERING

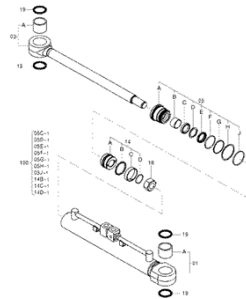

DCE140011289

.....p.87

CYL.;LIFT

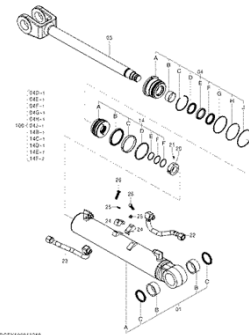

DCE140011288

.....p.89

CYL.;BUCKET (L)

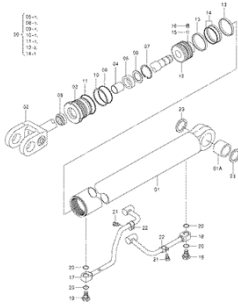

WP186512

.....p.91

CYL.;BUCKET (R)

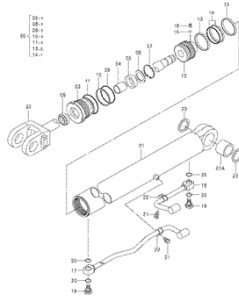

WP186513

.....p.93

CYL. (QUICK COUPLER)

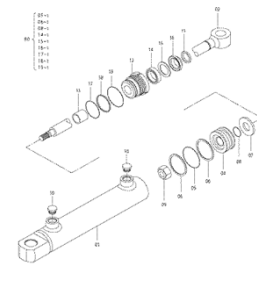

DCE140012451

.....p.95

**TRANSMISSION**

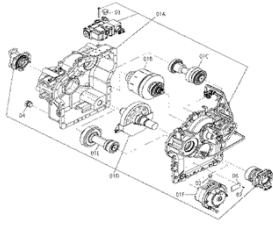

DCEY98000005A

.....p.97

**\* TRANSMISSION (1/6)**

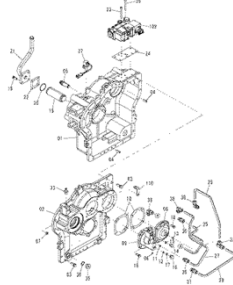

DCEY98000001L

.....p.99

**\*\* VALVE**

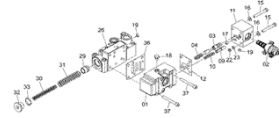

DCEY98000006A

.....p.101

**\*\*\* VALVE;SOLENOID**

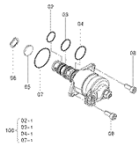

DCEY98000004

.....p.103

**\* TRANSMISSION (2/6)**

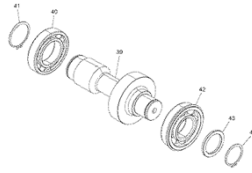

DCEY98000001\_2

.....p.105

**\* TRANSMISSION (3/6)**

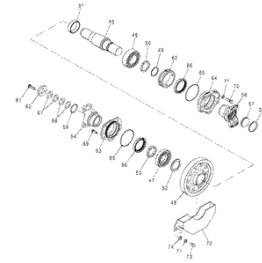

DCEY98000001\_3

.....p.107

**\* TRANSMISSION (4/6)**

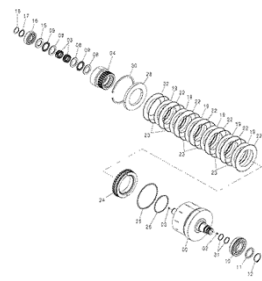

DCEY98000001\_4

.....p.109

**\* TRANSMISSION (5/6)**

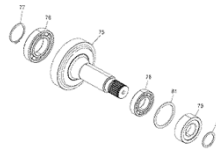

DCEY98000001\_5

.....p.111

**\* TRANSMISSION (6/6)**

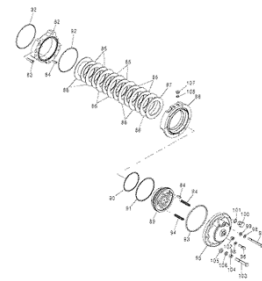

DCEY98000001\_6

.....p.113

**DIFFERENTIAL (LSD)**

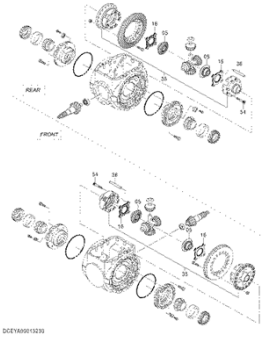

DCEY8001020

.....p.115

**PROPELLER SHAFT (FRONT)**

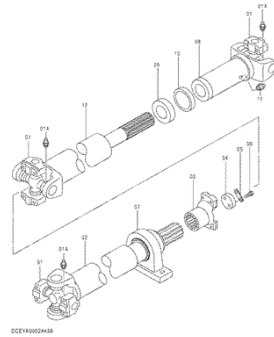

DCEY8002400

.....p.117

**PROPELLER SHAFT (REAR)**

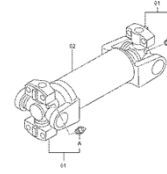

DCEY8002400

.....p.119

**ACCUMULATOR (BRAKE)**



DCEY8000202

.....p.121

**ACCUMULATOR (STEERING)**

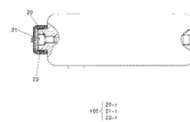

DCEY8000202

.....p.123

**ACCUMULATOR (PARKING BRAKE)**

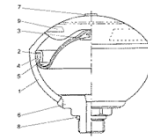

DCEY8000202

.....p.125

**ACCUMULATOR (PILOT)**

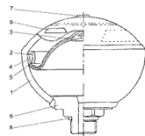

DCEY8000202

.....p.127

---

MEMO

---

# PARTS NAME INDEX

## PARTS NAME INDEX

	PART NAME	PAGE		PART NAME	PAGE
		4,14,16,18,20	<b>K</b>	KIT	124
<b>*</b>	*BOLT,W/WASHER	100,108	<b>L</b>	LEVER	64
<b>A</b>	ACCUMULATOR	122,124,126,128	<b>M</b>	MOTOR,OIL	28,30,42
	ADAPTER	100	<b>N</b>	NAME-PLATE	28,51,55,58,72,82,84...
	AXLE,FRONT (LSD)	116		NUT	6,8,12,32,38,44,58,64...
	AXLE,REAR (LSD)	116		NUT,U	96
<b>B</b>	BAFFLE	108	<b>O</b>	ORIFICE	16,40,50,54,59,74,76...
	BALL,STEEL	22,64,66,80,92,94		ORING	50,54,58
	BAND	82	<b>P</b>	PACKING	92,94
	BEARING	4,22,34,106,108,110		PACKING,U-RING	88,90,96
	BEARING UNIT	118		PIN	8,14,18,28,32,34,36,38...
	BELLOWS	64		PIPE	90,92,94,100
	BLADDER	126,128		PIPE,SUCTION	100
	BLOCK	126		PISTON	4,6,8,16,20,28,34,36...
	BLOCK,CYL.	28		PISTON,CLUTCH	110
	BLOCK,PORT	128		PLATE	4,14,22,26,28,32,34,36...
	BODY	22,26,72,74,76,80,82		PLATE,END	51,55,76,114
	BODY,VALVE	102		PLATE,LOCK	118
	BOLT	23,50,51,54,76,90,100...		PLATE,SWASH	28
	BOLT,SEMS	92,94		PLATE,VALVE	28,34
	BOLT,SOCKET	22,23,26,28,50,54,55...		PLUG	12,14,16,20,28,38,50...
	BOOT	66,76		PLUG,PLASTIC	80
	BRACKET	100		PLUNGER	76,80,82
	BRG.,BALL	28,106,112		POPPET	50,51,54,55,126,128
	BRG.,NEEDLE	110		PUMP,GEAR	22,26
	BUCKET LINK CYL LH	92		PUMP,PISTON	2
	BUCKET LINK CYL RH	94	<b>R</b>	RING	4,6,8,12,14,64
	BUSHING	4,12,14,22,26,36,38,46...		RING,BACKUP	96
<b>C</b>	CAM	66		RING,BACK-UP	50,51,58,59,62,88,90,92,94
	CAP	90,96,100,108,114,124		RING,BUFFER	90
	CAP,DUST	122		RING,O	6,8,9,14,18,22,23,28...
	CASE	28		RING,RETAINER	4,6,22,26,28,32,34,38...
	CASE,TRANSMISSION	100		RING,SEAL	32,44,88,90,92,94,110
	CASING	64,66,84,126,128		RING,SLIDE	92,94
	CHECK,VALVE	36,74,84		RING,WEAR	88,90,110
	CLAMP,PIPE	90		RING,WIPER	92,94
	CLIP	14,64		RING,BACK UP	50,54,55
	CLUTCH	110		ROD	6,92,94
	CLUTCH ASSY	116		ROD,CYL	88
	COLLAR	6,8,16,38		ROD,CYL.	90
	CONNECTOR	100		ROD,PISTON	96
	COUPLING	22		ROD,PUSH	64,66,76
	COVER	6,22,28,30,36,42,46,48...	<b>S</b>	ROTOR	2,4,6,30,34,42
	COVER,FRONT	22,26		SCREW	6,8,9,12,14,16,18,20...
	COVER,REAR	26		SCREW,DRIVE	28,51,55,58,72,82
	COVER,TRANSMISSION	100		SCREW,SET	64,66,90,92,94
	CYL.,LIFT	90		SEAL	4,12,22,64,66,88,90,92...
	CYLINDER	4,34,96		SEAL KIT	23,26,28,32,44,68,78...
	CYLINDER ASSY,STEE	88		SEAL,OIL	22,26,28,76,108
<b>D</b>	DISC	110,114		SEAT,SPRING	28,50,54,64,66,76,80
	D-RING	110,114		SEAT,VALVE	80
<b>F</b>	FILM	126,128		SENSOR	100
	FILTER	12,20,80,82,102		SET,SCREW	82
	FITTING	118,120		SHAFT	28,64,66,108
	FITTING,PIPE	100		SHAFT,DRIVE	4,14,34
	FLANGE	2,14,18,23,108		SHAFT,DRUM	110
<b>G</b>	GASKET	16,20,22,26,100,102		SHAFT,GEAR	112
	GEAR	22,26,106,108,110		SHAFT,PROPELLER	118,120
	GEAR,BEVEL	116		SLEEVE	8,58,62,70,82
	GEAR,INTERNAL	2,14		SOLENOID	20,38,62,64,70,72,74,82
	GUIDE	4,76		SOLENOID ASS'Y	58
<b>H</b>	HEAD,CYL.	96		SPACER	4,6,8,34,40,64,66,96...
	HEAD,CYLINDER	92,94		SPOOL	58,62,64,66,70,72,74...
	HOLDER	28,126,128		SPOOL,MAIN	50,51,54,55,59
	HOLDER,PIPE	92,94		SPOOL,SUB	59
	HOUSING	2,8,12,14,16,30,32,38...		SPRING	4,6,8,16,20,28,34,38...
	HUB	112		SPRING,COMPRES.	50,54,55,58,59,62,82
<b>J</b>	JOINT,UNIVERSAL	118,120		STOPPER	82
<b>K</b>	KEY	28		STRAINER	100



PUMP (HST)  
ポンプ (HST)

Applicable Model (適用機種): -

Mark (記号): -

Serial No. (適用号機): -

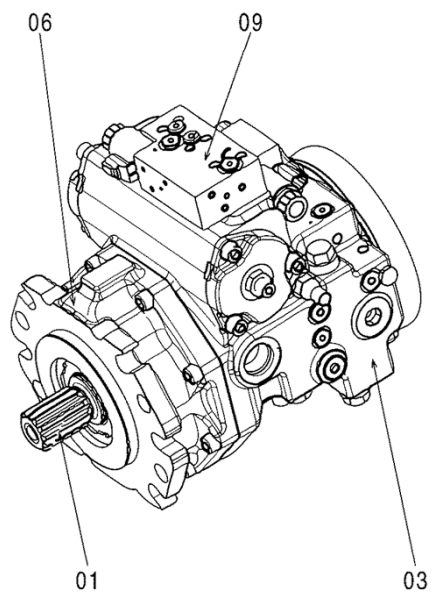
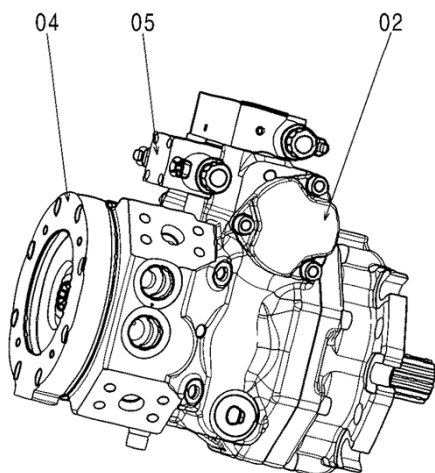

DCEYA00023952

PUMP (HST)  
 ポンプ (HST)

Applicable Model (適用機種): -  
 Mark (記号): -  
 Serial No. (適用号機): -

ITEM 符号	PART NO. 部品番号	PART NAME	部 品 名	Q' TY 数量	S. C サービスクード	SERIAL NO. 適用号機	ICA 互換性	REPLACEABLE PART 代替部品	
								PART NO. 部品番号	Q' TY 数量
	YA00023952	PUMP, PISTON	ポンプ, ピストン	1		005001-			
01	XA00000183	* ROTOR	* ロータ, グループ	1		005001-			
02	XA00000184	* UNIT, CONTROL	* ユニット, コントロール	1	D	005001-			
03	XA00000185	* HOUSING	* ハウジング	1	D	005001-			
03A	XA00000192	** HOUSING	** ハウジング	1		005001-			
04	XA00000186	* GEAR, INTERNAL	* ギヤ, インターナル	1		005001-			
05	XA00000187	* VALVE, SOLENOID	* バルブ, ソレノイド	1		005001-			
06	XA00000188	* FLANGE	* フランジ	1		005001-			
09	XA00000189	* VALVE, REDUCING	* バルブ, レデュcing	1		005001-			

ROTOR; GROUP  
 ロータ;グループ

Applicable Model (適用機種): -  
 Mark (記号): -  
 Serial No. (適用号機): -

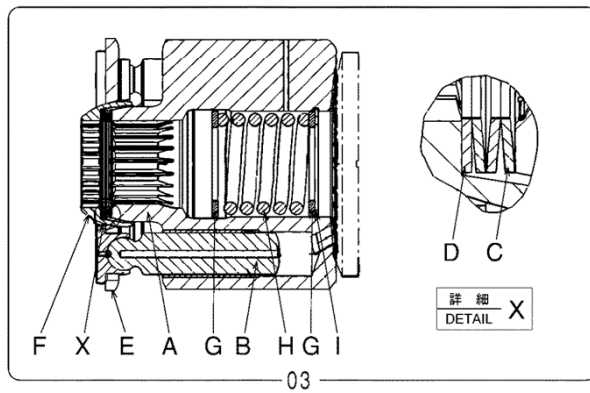
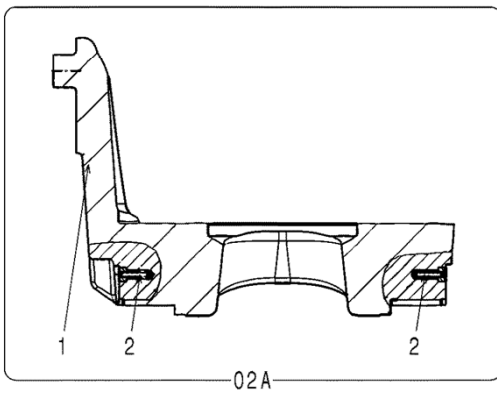
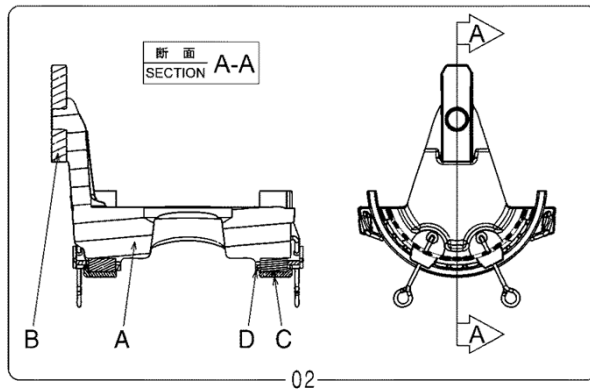
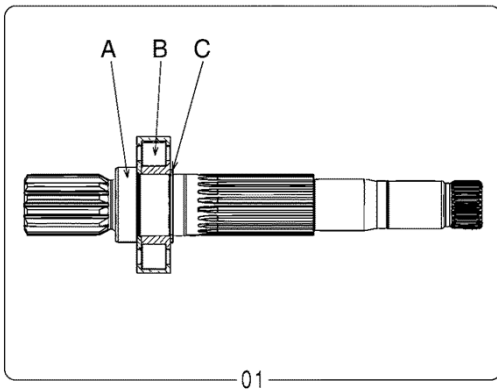
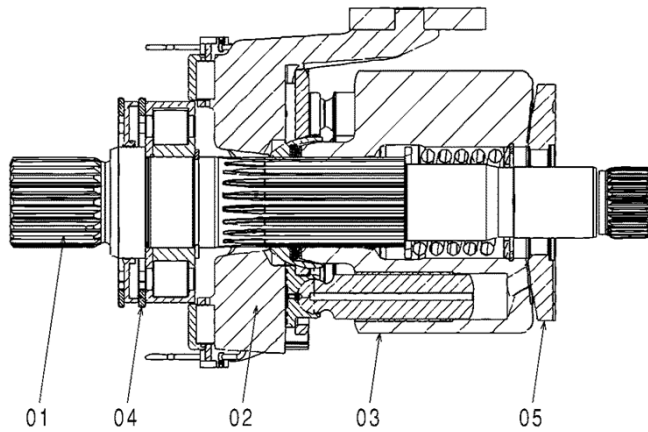

DCEXA00000183

ROTOR; GROUP  
ロータ; グループ

Applicable Model (適用機種): -  
Mark (記号): -  
Serial No. (適用号機): -

ITEM 符号	PART NO. 部品番号	PART NAME	部 品 名	Q' TY 数量	S. C サービ コード	SERIAL NO. 適用号機	ICA 互 換 性	REPLACEABLE PART 代 替 部 品	
								PART NO. 部品番号	Q' TY 数量
	XA0000183	ROTOR	ロータ, グループ	1		005001-			
01	XB00008972	* SHAFT, DRIVE	* シャフト, ドライブ	1		005001-			
01A	XB00008973	** SHAFT, DRIVE	** シャフト, ドライブ	1		005001-			
01B	XB00008974	** BEARING	** ベアリング	1		005001-			
01C	XB00008975	** RING, RETAINER	** リング, リテーナ	1		005001-			
02	XB00008976	* PLATE	* プレート, クレイドル	1		005001-			
02A	XB00008977	** PLATE	** プレート, クレイドル	1		005001-			
02A1	+++++	*** PLATE	*** プレート, クレイドル	1	D	005001-			
02A2	+++++	*** BUSHING	*** ブッシング	4	D	005001-			
02B	XB00008980	** PLATE	** プレート	1		005001-			
02C	XB00008981	** BEARING	** ベアリング	1		005001-			
02D	XB00008982	** BEARING	** ベアリング	1		005001-			
03	XB00008983	* ROTOR	* ロータ, グループ	1		005001-	T	XB00008983	1
								XB00008997	1
03A	+++++	** CYLINDER	** シリンダ	1	D	005001-			
03B	+++++	** PISTON	** ピストン	9	D	005001-			
03C	XB00008986	** SPRING	** スプリング	1		005001-			
03D	+++++	** SPACER	** スパース	1	D	005001-			
03E	+++++	** PLATE	** プレート	1	D	005001-			
03F	+++++	** GUIDE	** ガイド	1	D	005001-			
03G	XB00008993	** SPACER	** スパース	2		005001-			
03H	XB00008994	** SPRING	** スプリング	1		005001-			
03I	XB00008995	** RING	** リング	1		005001-			
04	XB00008996	* SEAL	* シール	1		005001-			
05	XB00008997	* PLATE	* プレート	1		005001-	T	XB00008983	1
								XB00008997	1

UNIT; CONTROL  
 ユニット;コントロール

Applicable Model (適用機種): -  
 Mark (記号): -  
 Serial No. (適用号機): -

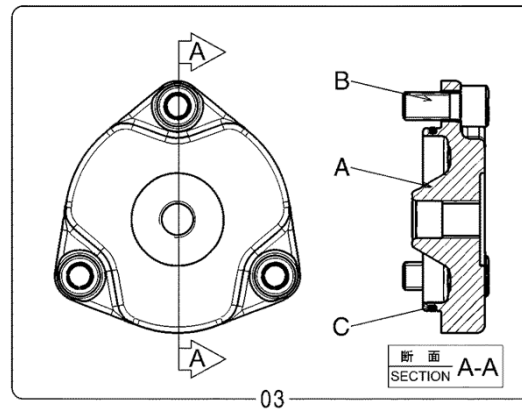
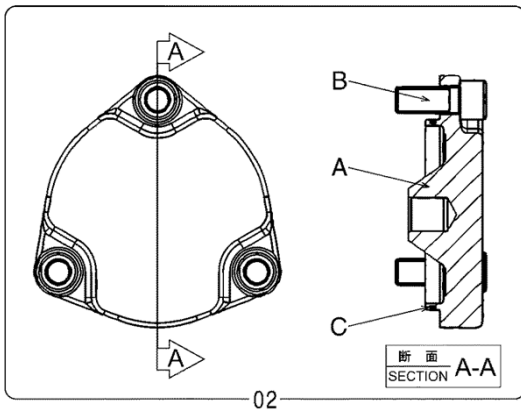
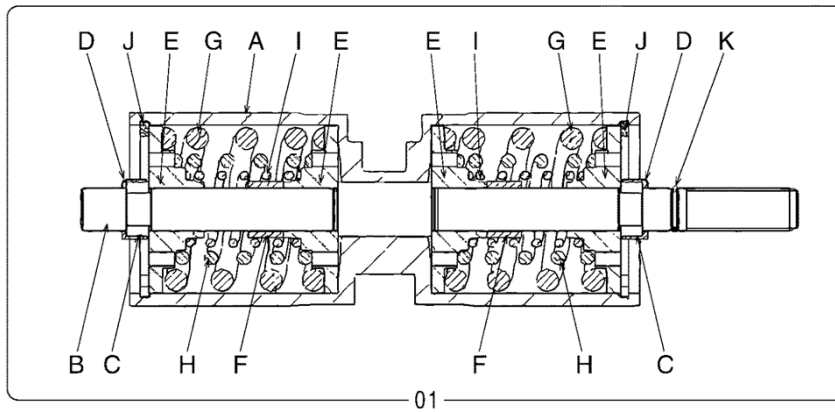
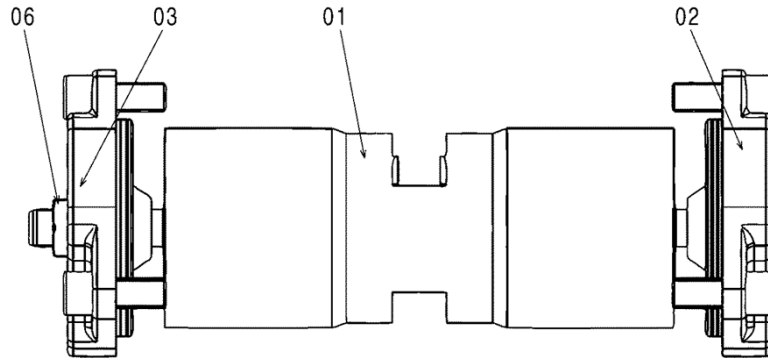

DCEXA00000184

UNIT; CONTROL  
 ユニット;コントロール

Applicable Model (適用機種): -  
 Mark(記号): -  
 Serial No. (適用号機): -

ITEM 符号	PART NO. 部品番号	PART NAME	部 品 名	Q' TY 数量	S. C サービ コード	SERIAL NO. 適用号機	ICA 互 換 性	REPLACEABLE PART 代 替 部 品	
								PART NO. 部品番号	Q' TY 数量
	XA0000184	ROTOR	ロータ, グループ	1	D	005001-			
01	+++++++	* PISTON	* ピストン	1	D	005001-			
01A	+++++++	** PISTON	** ピストン	1	D	005001-			
01B	+++++++	** ROD	** ロッド	1	D	005001-			
01C	+++++++	** RING	** リング	2	D	005001-			
01D	XB00009011	** RING	** リング	2		005001-			
01E	+++++++	** COLLAR	** カラー	4	D	005001-			
01F	+++++++	** SPACER	** スパース	2	D	005001-			
01G	+++++++	** SPRING	** スプリング	2	D	005001-			
01H	+++++++	** SPRING	** スプリング	2	D	005001-			
01I	+++++++	** SPRING	** スプリング	2	D	005001-			
01J	+++++++	** RING, RETAINER	** リング, リテーナ	2	D	005001-			
01K	XB00009025	** RING, O	** リング, O	1		005001-			
02	XB00009026	* COVER	* カバー	1		005001-			
02A	XB00009027	** COVER	** カバー	1		005001-			
02B	XB00009028	** SCREW	** スクリュー	3		005001-			
02C	XB00009029	** RING, O	** リング, O	1		005001-			
03	+++++++	* COVER	* カバー	1	D	005001-			
03A	XB00009031	** COVER	** カバー	1		005001-			
03B	XB00009028	** SCREW	** スクリュー	3		005001-			
03C	XB00009029	** RING, O	** リング, O	1		005001-			
06	+++++++	* NUT	* ナット	1	D	005001-			

# HOUSING ハウジング

Applicable Model (適用機種): -

Mark (記号): -

Serial No. (適用号機): -

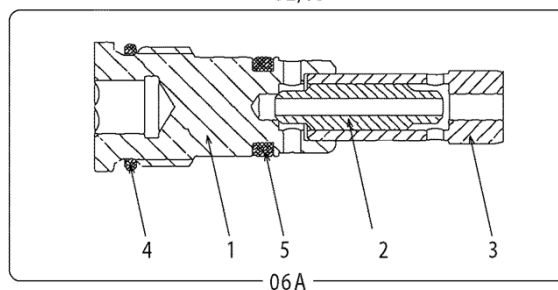
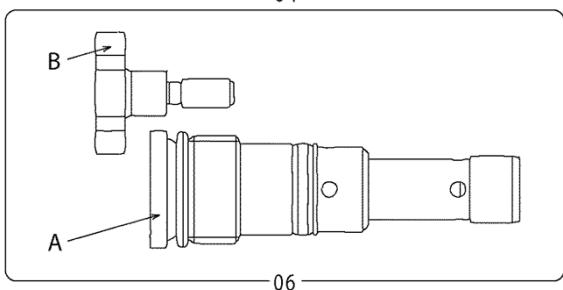
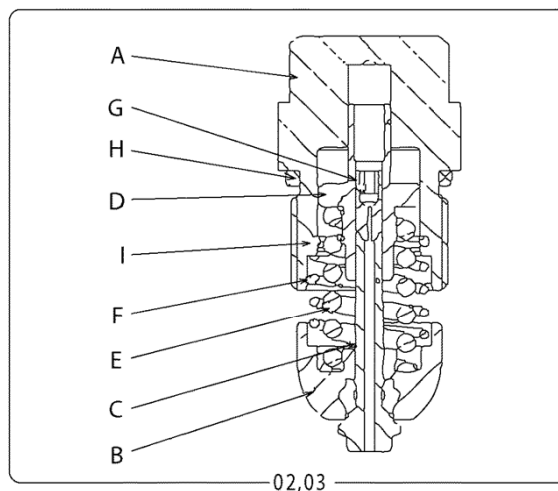
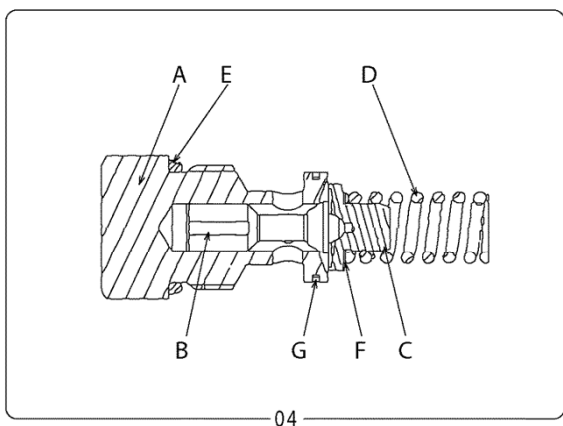
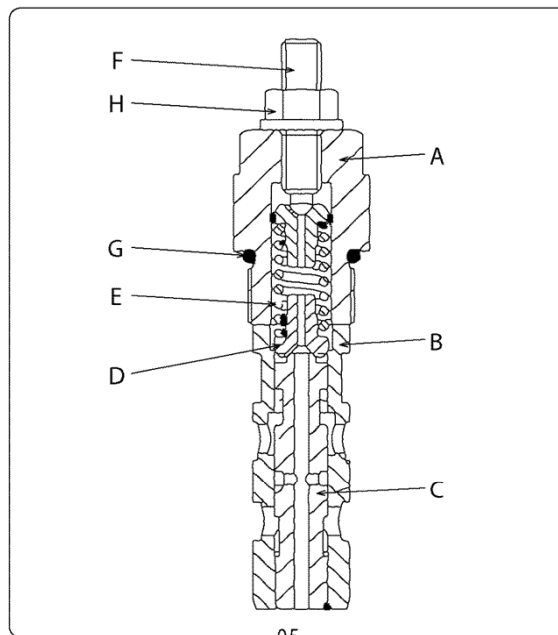
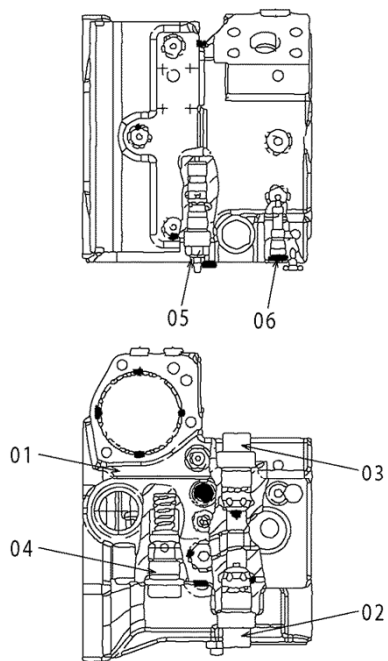

DCEXA00000185A

# HOUSING

## ハウジング

Applicable Model (適用機種): -

Mark(記号): -

Serial No. (適用号機): -

ITEM 符号	PART NO. 部品番号	PART NAME	部 品 名	Q' TY 数量	S. C サービスク コード	SERIAL NO. 適用号機	ICA 互換性	REPLACEABLE PART 代替部品	
								PART NO. 部品番号	Q' TY 数量
01	XA0000185	HOUSING	ハウジング	1	D	005001-			
	XA0000192	* HOUSING	* ハウジング	1		005001-			
02	+++++++	* VALVE, RELIEF	* バルブ, リリーフ	1	D	005001-			
02A	+++++++	** SCREW	** スクリュ	1	D	005001-			
02B	+++++++	** COLLAR	** カラー	1	D	005001-			
02C	+++++++	** PIN	** ピン	1	D	005001-			
02D	+++++++	** NUT	** ナット	1	D	005001-			
02E	+++++++	** SPRING	** スプリング	1	D	005001-			
02F	+++++++	** SPRING	** スプリング	1	D	005001-			
02G	+++++++	** PIN	** ピン	1	D	005001-			
02H	XB00009042	** RING, O	** リング, O	1		005001-			
02I	XB00009043	** RING, O	** リング, O	1		005001-			
03	+++++++	* VALVE, RELIEF	* バルブ, リリーフ	1	D	005001-			
03A	+++++++	** SCREW	** スクリュ	1	D	005001-			
03B	+++++++	** COLLAR	** カラー	1	D	005001-			
03C	+++++++	** PIN	** ピン	1	D	005001-			
03D	+++++++	** NUT	** ナット	1	D	005001-			
03E	+++++++	** SPRING	** スプリング	1	D	005001-			
03F	+++++++	** SPRING	** スプリング	1	D	005001-			
03G	+++++++	** PIN	** ピン	1	D	005001-			
03H	XB00009042	** RING, O	** リング, O	1		005001-			
03I	XB00009043	** RING, O	** リング, O	1		005001-			
04	+++++++	* VALVE, RELIEF	* バルブ, リリーフ	1	D	005001-			
04A	+++++++	** SCREW	** スクリュ	1	D	005001-			
04B	+++++++	** PISTON	** ピストン	1	D	005001-			
04C	+++++++	** COLLAR	** カラー	1	D	005001-			
04D	+++++++	** SPRING	** スプリング	1	D	005001-			
04E	XB00009042	** RING, O	** リング, O	1		005001-			
04F	+++++++	** SPACER	** スパース	1	D	005001-			
04G	XB00009052	** RING	** リング	1		005001-			
05	XB00009053	* VALVE	* バルブ	1		005001-			
05A	+++++++	** SCREW	** スクリュ	1	D	005001-			
05B	+++++++	** SLEEVE	** スリーブ	1	D	005001-			
05C	+++++++	** PISTON	** ピストン	1	D	005001-			
05D	+++++++	** COLLAR	** カラー	2	D	005001-			
05E	+++++++	** SPRING	** スプリング	1	D	005001-			
05F	+++++++	** SCREW	** スクリュ	1	D	005001-			
05G	+++++++	** RING, O	** リング, O	1	D	005001-			
05H	+++++++	** NUT	** ナット	1	D	005001-			
06	XB00009062	* VALVE	* バルブ, シヤトル	1		005001-			
06A	XB00009063	** VALVE	** バルブ, シヤトル	1		005001-			
06A1	+++++++	*** SCREW	*** スクリュ	1	D	005001-			
06A2	XB00009065	*** PISTON	*** ピストン	1		005001-			
06A3	XB00009066	*** SLEEVE	*** スリーブ	1		005001-			
06A4	XB00009067	*** RING, O	*** リング, O	1		005001-			

HOUSING  
ハウジング

Applicable Model (適用機種): -

Mark(記号): -

Serial No.(適用号機): -

ITEM 符号	PART NO. 部品番号	PART NAME	部 品 名	Q' TY 数量	S. C サービスクード	SERIAL NO. 適用号機	ICA 互換性	REPLACEABLE PART 代替部品	
								PART NO. 部品番号	Q' TY 数量
06A5	XB00009068	*** RING, O	*** リンゲ, O	1		005001-			
06B	XB00009069	** SCREW	** スクリュ	1		005001-			

---

MEMO

---

# HOUSING ハウジング

Applicable Model (適用機種): -

Mark (記号): -

Serial No. (適用号機): -

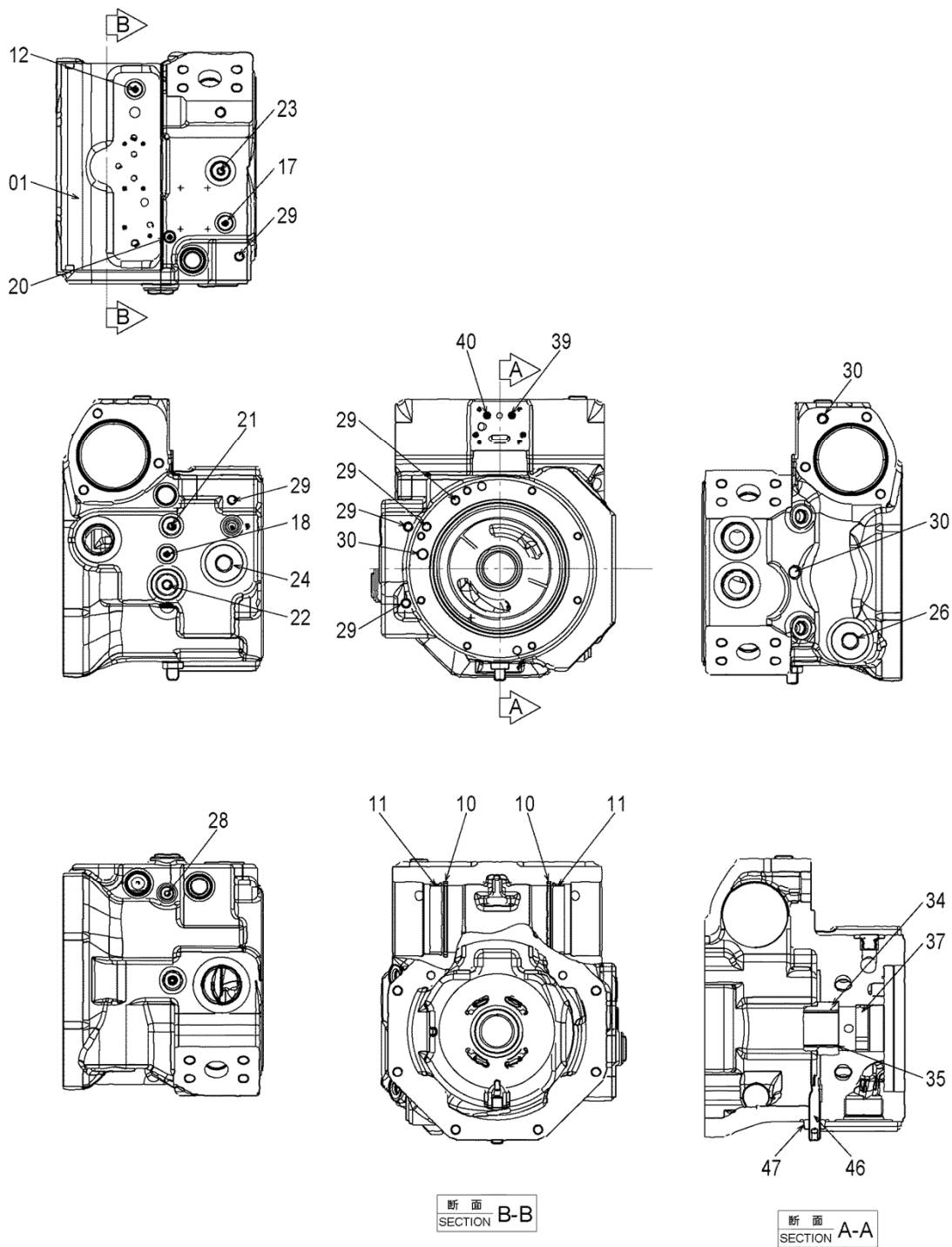

DCEXA00000192A

# HOUSING

## ハウジング

Applicable Model (適用機種): -

Mark(記号): -

Serial No.(適用号機): -

ITEM 符号	PART NO. 部品番号	PART NAME	部 品 名	Q'TY 数量	S.C サービス コード	SERIAL NO. 適用号機	ICA 互 換 性	REPLACEABLE PART 代 替 部 品	
								PART NO. 部品番号	Q'TY 数量
	XA00000192	HOUSING	ハウジング	1		005001-			
01	+++++++	* HOUSING	* ハウジング	1	D	005001-			
10	XB00009071	* SEAL	* シール	2		005001-			
11	XB00009072	* RING	* リング, ガイト	2		005001-			
12	XB00009073	* SCREW	* スクリュ	1		005001-			
17	XB00009073	* SCREW	* スクリュ	1		005001-			
18	XB00009073	* SCREW	* スクリュ	1		005001-			
20	XB00009074	* SCREW	* スクリュ	1		005001-			
21	XB00009075	* SCREW	* スクリュ	1		005001-			
22	XB00009076	* SCREW	* スクリュ	1		005001-			
23	XB00009075	* SCREW	* スクリュ	1		005001-			
24	XB00009077	* SCREW	* スクリュ	1		005001-			
26	XB00009077	* SCREW	* スクリュ	1		005001-			
28	XB00009078	* SCREW	* スクリュ	1		005001-			
29	+++++++	* PLUG	* プラグ	6	D	005001-			
30	+++++++	* PLUG	* プラグ	2	D	005001-			
34	+++++++	* BUSHING	* ブッシング	1	D	005001-			
35	+++++++	* BUSHING	* ブッシング	1	D	005001-			
37	+++++++	* BUSHING	* ブッシング	1	D	005001-			
39	+++++++	* FILTER	* フィルタ	1	D	005001-			
40	+++++++	* FILTER	* フィルタ	1	D	005001-			
46	+++++++	* SCREW	* スクリュ	1	D	005001-			
47	+++++++	* NUT	* ナット	1	D	005001-			

GEAR; INTERNAL  
 ギヤ; インターナル

Applicable Model (適用機種): -  
 Mark (記号): -  
 Serial No. (適用号機): -

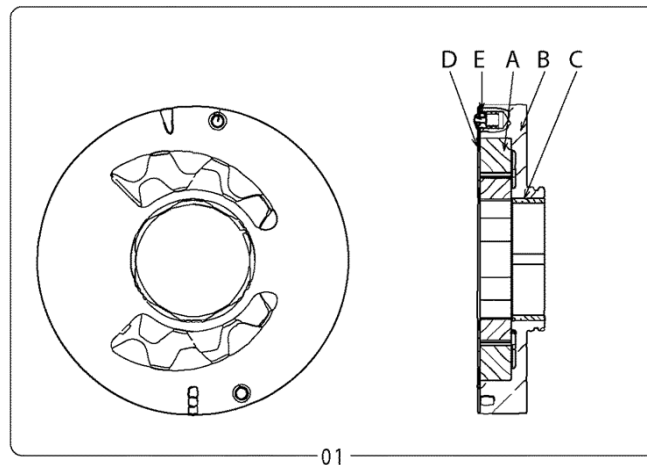
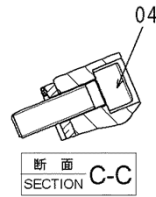
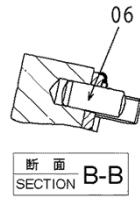
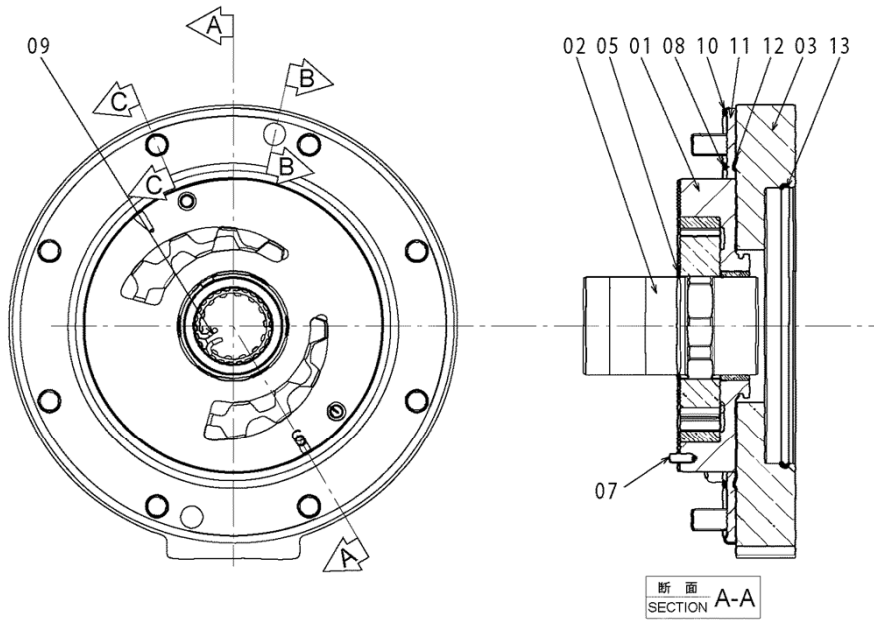

DCEXA00000186A

GEAR; INTERNAL  
ギヤ; インターナル

Applicable Model (適用機種): -  
Mark (記号): -  
Serial No. (適用号機): -

ITEM 符号	PART NO. 部品番号	PART NAME	部 品 名	Q' TY 数量	S. C サービ コード	SERIAL NO. 適用号機	ICA 互 換 性	REPLACEABLE PART 代 替 部 品	
								PART NO. 部品番号	Q' TY 数量
01	XA0000186	GEAR, INTERNAL	ギヤ, インターナル	1		005001-			
01A	XB00009087	* HOUSING	* ハウジング	1		005001-			
01B	++++++	** WHEEL	** ホール	1	D	005001-			
	XB00009089	** GEAR, INTERNAL	** ギヤ, インターナル	1		005001-	T	XB00009088	1
								XB00009089	1
								XB00009083	1
01C	++++++	** BUSHING	** ブッシング	1	D	005001-			
01D	XB00009090	** PLATE	** プレート	1		005001-			
01E	XB00009091	** PLUG	** プラグ	2		005001-			
02	++++++	* SHAFT, DRIVE	* シャフト, ドライブ	1	D	005001-			
03	XB00009093	* FLANGE	* フランジ	1		005001-			
04	XB00009094	* SCREW	* スクリュー	1		005001-			
05	XB00009095	* CLIP	* クリップ	8		005001-			
06	XB00009096	* PIN	* ピン	1		005001-			
07	XB00009097	* PIN	* ピン	2		005001-			
08	XB00009098	* RING, 0	* リング, 0	1		005001-			
09	XB00009099	* RING	* リング	1		005001-			
10	XB00009100	* RING	* リング	1		005001-			
11	XB00009101	* PLATE	* プレート	1		005001-			
12	XB00009098	* RING, 0	* リング, 0	1		005001-			
13	XB00009102	* RING, 0	* リング, 0	1		005001-			

VALVE; SOLENOID  
バルブ;ソレノイド

Applicable Model (適用機種): -

Mark (記号): -

Serial No. (適用号機): -

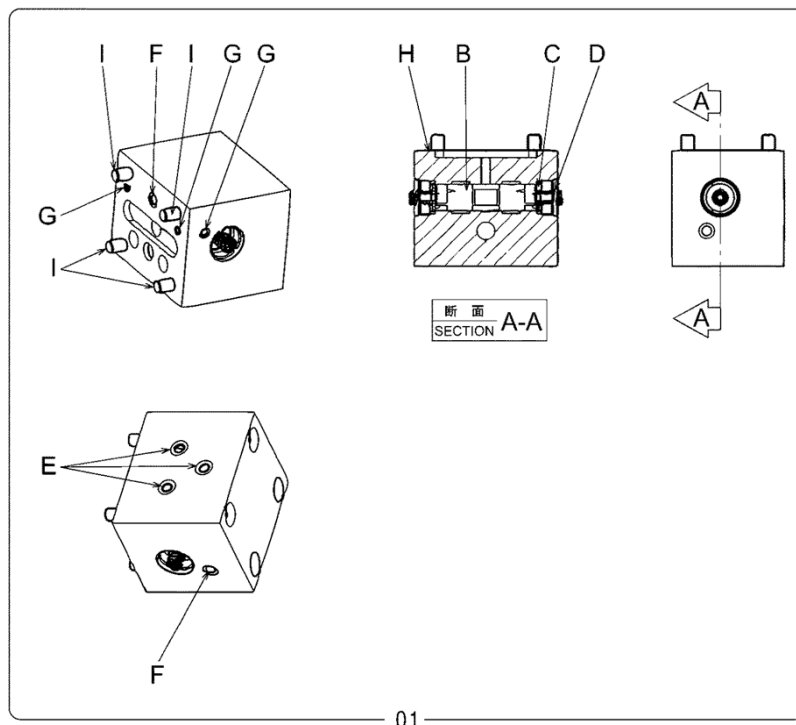
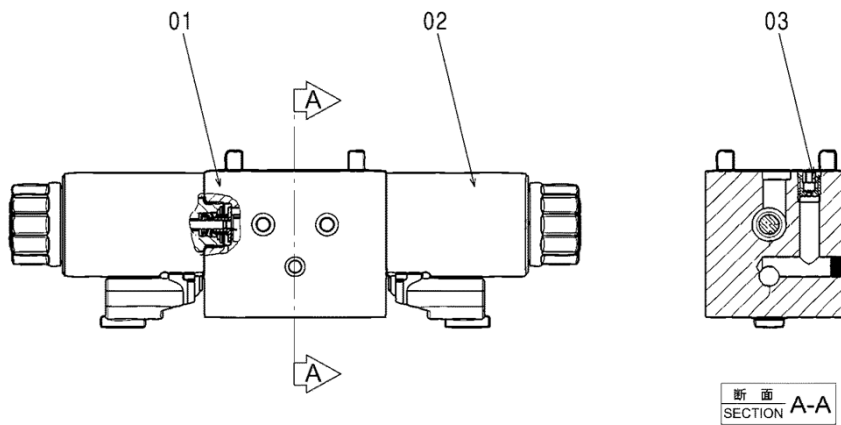

DCEXA00000187

VALVE; SOLENOID  
バルブ;ソレノイド

Applicable Model (適用機種): -  
Mark(記号): -  
Serial No. (適用号機): -

ITEM 符号	PART NO. 部品番号	PART NAME	部 品 名	Q'TY 数量	S.C サービス コード	SERIAL NO. 適用号機	ICA 互 換 性	REPLACEABLE PART 代 替 部 品	
								PART NO. 部品番号	Q'TY 数量
01	XA0000187 +++++++	VALVE, SOLENOID * VALVE, CONTROL	バルブ,ソレノイド * バルブ,コントロール	1 1		005001- 005001-			
01A	XB00009104	** HOUSING	** ハウジング	1		005001-			
01B	+++++++	** PISTON	** ピストン	1	D	005001-			
01C	XB00009106	** COLLAR	** カラー	2		005001-			
01D	XB00009107	** SPRING	** スプリング	2		005001-			
01E	XB00009108	** PLUG	** プラグ	3		005001-	T	XB00009108	3
								XB00009109	2
								XB00009110	3
01F	XB00009109	** PLUG	** プラグ	2		005001-	T	XB00009108	3
								XB00009109	2
01G	XB00009110	** PLUG	** プラグ	3		005001-	T	XB00009110	3
								XB00009108	3
								XB00009109	2
								XB00009110	3
01H	XB00009111	** GASKET	** ガasket	1		005001-			
01I	XB00009112	** SCREW	** スクリュー	4		005001-			
02	XB00009113	* VALVE, SOLENOID	* バルブ,ソレノイド	2		005001-			
03	XB00009114	* ORIFICE	* オリフィス	1		005001-			

# FLANGE フランジ

Applicable Model (適用機種): -

Mark (記号): -

Serial No. (適用号機): -

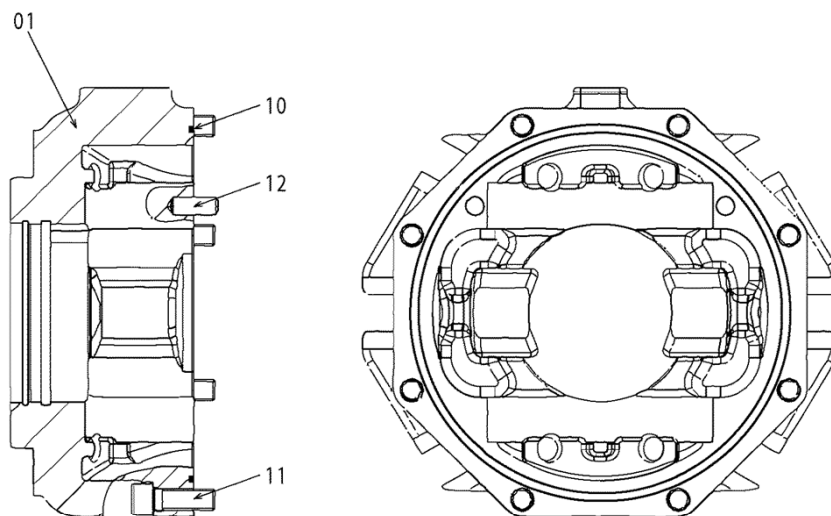

DCEXA00000188A

FLANGE  
フランジ

Applicable Model (適用機種): -  
Mark (記号): -  
Serial No. (適用号機): -

ITEM 符号	PART NO. 部品番号	PART NAME	部 品 名	Q'TY 数量	S.C サービス コード	SERIAL NO. 適用号機	ICA 互 換 性	REPLACEABLE PART 代 替 部 品	
								PART NO. 部品番号	Q'TY 数量
01	XA00000188	FLANGE	フランジ	1		005001-			
	XB00009115	* FLANGE	* フランジ	1		005001-	T	XB00009115	1
10	XB00009116	* RING, O	* リング, O	1		005001-			
	XB00009117	* SCREW	* スクリュー	8		005001-			
12	XB00009118	* PIN	* ピン	2		005001-	T	XB00009115	1
							T	XB00009118	2

VALVE; REDUCING  
バルブ;レデュースング

Applicable Model (適用機種): -

Mark (記号): -

Serial No. (適用号機): -

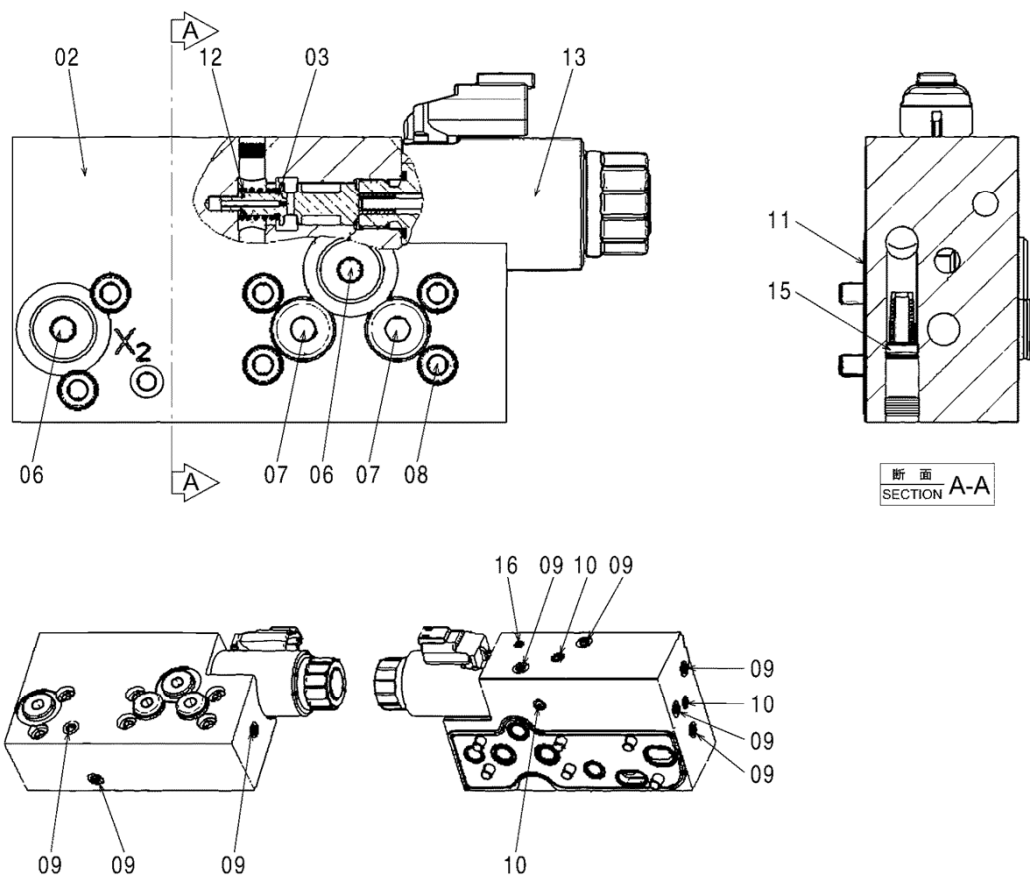

DCEXA00000189

VALVE;REDUCING  
バルブ;レデュースィング

Applicable Model (適用機種): -

Mark(記号): -

Serial No.(適用号機): -

ITEM 符号	PART NO. 部品番号	PART NAME	部 品 名	Q'TY 数量	S.C サービスク コード	SERIAL NO. 適用号機	ICA 互換性	REPLACEABLE PART 代替部品	
								PART NO. 部品番号	Q'TY 数量
	XA00000189	VALVE, REDUCING	バルブ,レデュースィング	1		005001-			
02	+++++++	* VALVE, CONTROL	* バルブ,コントロール	1	D	005001-			
03	+++++++	* PISTON	* ピストン	1	D	005001-			
06	XB00009073	* SCREW	* スクリュ	2		005001-			
07	XB00009121	* SCREW	* スクリュ	2		005001-			
08	XB00009122	* SCREW	* スクリュ	6		005001-			
09	XB00009123	* PLUG	* プラグ	8		005001-	T	XB00009123	8
								XB00009109	3
								XB00009110	1
10	XB00009109	* PLUG	* プラグ	3		005001-	T	XB00009123	8
								XB00009109	3
								XB00009110	1
11	XB00009124	* GASKET	* ガasket	1		005001-			
12	XB00009125	* SPRING	* スプリング	1		005001-			
13	XB00009126	* SOLENOID	* ソレノイド	1		005001-			
15	XB00009084	* FILTER	* フィルタ	1		005001-			
16	XB00009110	* PLUG	* プラグ	1		005001-	T	XB00009123	8
								XB00009109	3
								XB00009110	1

PUMP;GEAR (MAIN)  
 ポンプ;ギヤ (メイン)

Applicable Model (適用機種): -  
 Mark (記号): -  
 Serial No. (適用号機): -

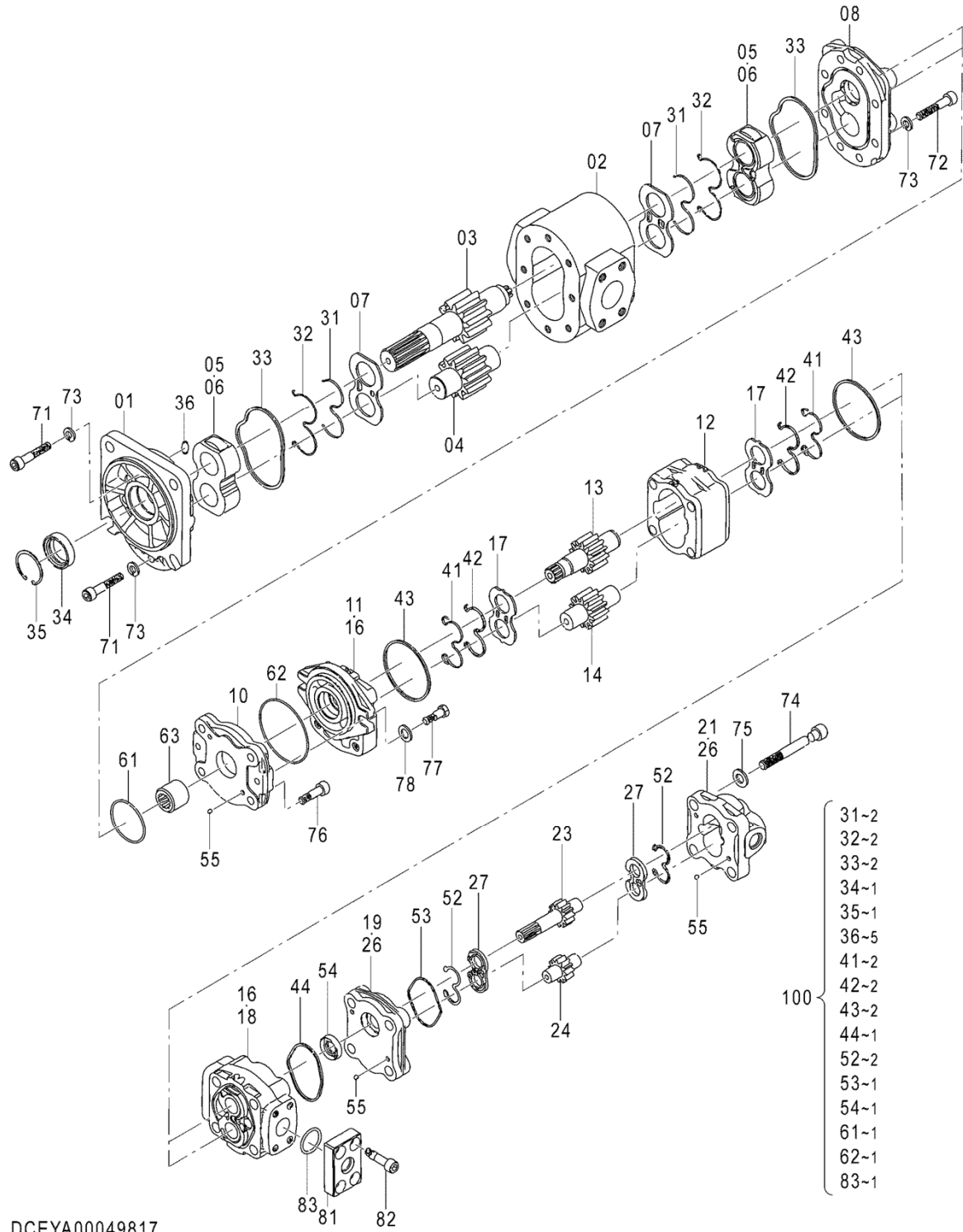

DCEYA00049817

PUMP;GEAR (MAIN)  
 ポンプ;ギヤ (メイン)

Applicable Model (適用機種): -  
 Mark(記号): -  
 Serial No. (適用号機): -

ITEM 符号	PART NO. 部品番号	PART NAME	部 品 名	Q' TY 数量	S. C サービ コード	SERIAL NO. 適用号機	ICA 互 換 性	REPLACEABLE PART 代 替 部 品	
								PART NO. 部品番号	Q' TY 数量
	YA00049817	PUMP, GEAR	ポンプ, ギヤ	1		005001-			
01	+++++	* COVER, FRONT	* カバー, フロント	1	D	005001-			
02	+++++	* BODY	* ボディ	1	D	005001-			
03	+++++	* GEAR	* ギヤ	1	D	005001-			
04	+++++	* GEAR	* ギヤ	1	D	005001-			
05	+++++	* BEARING	* ベアリング	2	D	005001-			
06	+++++	* BUSHING	* ブッシング	4	D	005001-			
07	+++++	* PLATE	* プレート	2	D	005001-			
08	+++++	* PLATE	* プレート	1	D	005001-			
10	+++++	* PLATE	* プレート	1	D	005001-			
11	+++++	* COVER	* カバー	1	D	005001-			
12	+++++	* BODY	* ボディ	1	D	005001-			
13	+++++	* GEAR	* ギヤ	1	D	005001-			
14	+++++	* GEAR	* ギヤ	1	D	005001-			
16	+++++	* BUSHING	* ブッシング	2	D	005001-			
16	+++++	* BUSHING	* ブッシング	2	D	005001-			
17	+++++	* PLATE	* プレート	2	D	005001-			
18	+++++	* PLATE	* プレート	1	D	005001-			
19	+++++	* PLATE	* プレート	1	D	005001-			
21	+++++	* BODY	* ボディ	1	D	005001-			
23	+++++	* GEAR	* ギヤ	1	D	005001-			
24	+++++	* GEAR	* ギヤ	1	D	005001-			
26	+++++	* BUSHING	* ブッシング	4	D	005001-			
27	+++++	* PLATE	* プレート	2	D	005001-			
31	+++++	* SEAL	* シール	2	DK	005001-			
32	+++++	* GASKET	* ガasket	2	DK	005001-			
33	+++++	* RING, O	* リング, O	2	DK	005001-			
34	+++++	* SEAL	* シール	1	DK	005001-			
35	+++++	* RING, RETAINER	* リング, リテイナ	1	DK	005001-			
36	+++++	* RING, O	* リング, O	5	DK	005001-			
41	+++++	* SEAL	* シール	2	DK	005001-			
42	+++++	* GASKET	* ガasket	2	DK	005001-			
43	+++++	* GASKET	* ガasket	2	DK	005001-			
44	+++++	* GASKET	* ガasket	1	DK	005001-			
52	+++++	* GASKET	* ガasket	2	DK	005001-			
53	+++++	* GASKET	* ガasket	1	DK	005001-			
54	+++++	* SEAL, OIL	* シール, オイル	1	DK	005001-			
55	+++++	* BALL, STEEL	* ボール, スチール	6	D	005001-			
61	+++++	* RING, O	* リング, O	1	DK	005001-			
62	+++++	* RING, O	* リング, O	1	DK	005001-			
63	+++++	* COUPLING	* カップリング	1	D	005001-			
71	+++++	* BOLT, SOCKET	* ボルト, ソケット	8	D	005001-			
72	+++++	* BOLT, SOCKET	* ボルト, ソケット	8	D	005001-			
73	+++++	* WASHER, SPRING	* ワッシャ, スプリング	16	D	005001-			
74	+++++	* BOLT, SOCKET	* ボルト, ソケット	4	D	005001-			

PUMP;GEAR (MAIN)  
 ポンプ;ギヤ (メイン)

Applicable Model (適用機種): -  
 Mark (記号): -  
 Serial No. (適用号機): -

ITEM 符号	PART NO. 部品番号	PART NAME	部 品 名	Q' TY 数量	S. C サービス コード	SERIAL NO. 適用号機	ICA 互 換 性	REPLACEABLE PART 代 替 部 品	
								PART NO. 部品番号	Q' TY 数量
75	+++++++	* WASHER	* ワッシャ	4	D	005001-			
76	+++++++	* BOLT, SOCKET	* ボルト, ソケット	4	D	005001-			
77	+++++++	* BOLT	* ボルト	2	D	005001-			
78	+++++++	* WASHER	* ワッシャ	2	D	005001-			
81	+++++++	* FLANGE	* フランジ	1	D	005001-			
82	+++++++	* BOLT, SOCKET	* ボルト, ソケット	4	D	005001-			
83	+++++++	* RING, O	* リング, O	1	DK	005001-			
100	XB00015846	SEAL KIT	キット, シール	1		005001-			

---

MEMO

---

PUMP;GEAR  
ポンプ;ギヤ

Applicable Model (適用機種): -

Mark (記号): -

Serial No. (適用号機): -

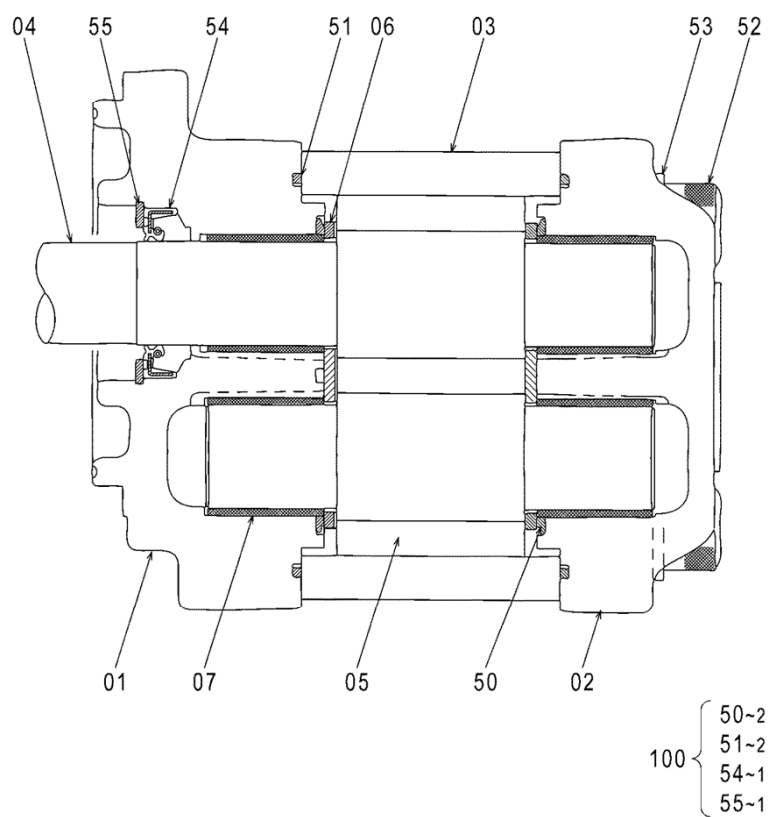

PUMP;GEAR  
ポンプ;ギヤ

Applicable Model (適用機種): -  
Mark (記号): -  
Serial No. (適用号機): -

ITEM 符号	PART NO. 部品番号	PART NAME	部 品 名	Q'TY 数量	S.C サービス コード	SERIAL NO. 適用号機	ICA 互 換 性	REPLACEABLE PART 代 替 部 品	
								PART NO. 部品番号	Q'TY 数量
	YA00049816	PUMP, GEAR	ポンプ,ギヤ	1		005001-			
01	+++++	* COVER, FRONT	* カバー, フロント	1	D	005001-			
02	+++++	* COVER, REAR	* カバー, リア	1	D	005001-			
03	+++++	* BODY	* ボディ	1	D	005001-			
04	+++++	* GEAR	* ギヤ	1	D	005001-			
05	+++++	* GEAR	* ギヤ	1	D	005001-			
06	+++++	* PLATE	* プレート	2	D	005001-			
07	+++++	* BUSHING	* ブッシング	4	D	005001-			
50	+++++	* GASKET	* ガasket	2	DK	005001-			
51	+++++	* GASKET	* ガasket	2	DK	005001-			
52	+++++	* BOLT, SOCKET	* ボルト, ソケット	4	D	005001-			
53	+++++	* WASHER	* ワッシャ	4	D	005001-			
54	+++++	* SEAL, OIL	* シール, オイル	1	DK	005001-			
55	+++++	* RING, RETAINER	* リング, リテーナー	1	DK	005001-			
100	XB00001309	SEAL KIT	キット, シール	1		005001-			

MOTOR;OIL (FAN)  
 モーター;オイル (ファン)

Applicable Model (適用機種): -

Mark (記号): -

Serial No. (適用号機): -

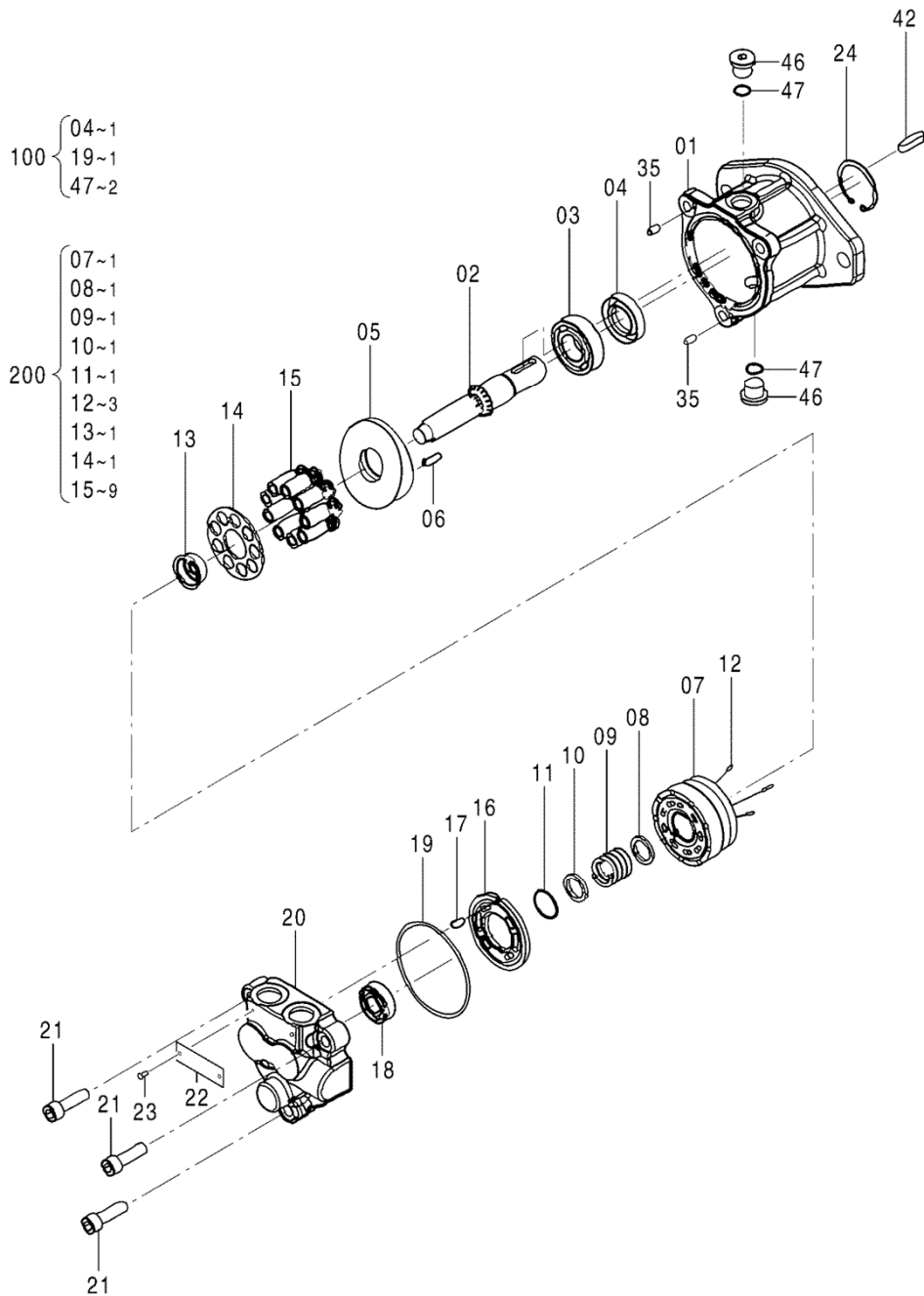

DCEYA00013274

MOTOR;OIL (FAN)  
モータ;オイル (ファン)

Applicable Model (適用機種): -

Mark (記号): -

Serial No. (適用号機): -

ITEM 符号	PART NO. 部品番号	PART NAME	部 品 名	Q' TY 数量	S. C サービス コード	SERIAL NO. 適用号機	ICA 互 換 性	REPLACEABLE PART 代 替 部 品	
								PART NO. 部品番号	Q' TY 数量
01	YA00013274 +++++++	MOTOR, OIL * CASE	モータ, オイル * ケース	1 1		005001- D 005001-			
02	XB00008351	* SHAFT	* シャフト	1		005001-			
03	0692804	* BRG. , BALL	* ベアリング, ボール	1		005001-			
04	XB00001568	* SEAL, OIL	* シール, オイル	1	K1	005001-			
05	1108303	* PLATE, SWASH	* プレート, スワッシュ	1		005001-			
06	0499303	* PIN	* ピン	1		005001-			
07	+++++++	* BLOCK, CYL.	* ブロック, シリンダ	1	DK2	005001-			
08	+++++++	* SEAT, SPRING	* シート, スプリング	1	DK2	005001-			
09	+++++++	* SPRING	* スプリング	1	DK2	005001-			
10	+++++++	* WASHER	* ワッシャ	1	DK2	005001-			
11	+++++++	* RING, RETAINER	* リング, リテーナ	1	DK2	005001-			
12	+++++++	* PIN	* ピン	3	DK2	005001-			
13	+++++++	* HOLDER	* ホルダ	1	DK2	005001-			
14	+++++++	* PLATE	* プレート	1	DK2	005001-			
15	+++++++	* PISTON	* ピストン	9	DK2	005001-			
16	1108304	* PLATE, VALVE	* プレート, バルブ	1		005001-			
17	0396703	* PIN	* ピン	1		005001-			
18	1108305	* BRG. , BALL	* ベアリング, ボール	1		005001-			
19	A810090	* RING, O	* リング, O	1	K1	005001-			
20	+++++++	* COVER	* カバー	1	D	005001-			
21	M341036	* BOLT, SOCKET	* ボルト, ソケット	3		005001-			
22	+++++++	* NAME-PLATE	* ネームプレート	1	D	005001-			
23	+++++++	* SCREW, DRIVE	* スクリュー, ドライブ	2	D	005001-			
24	991719	* RING, RETAINER	* リング, リテーナ	1		005001-			
35	0396814	* PIN	* ピン	2		005001-			
42	0725210	* KEY	* キー	1		005001-			
46	0311336	* PLUG	* プラグ	2		005001-			
47	4509180	* RING, O	* リング, O	2	K1	005001-			
100	XB00008353	SEAL KIT	キット, シール	1	K1	005001-			
200	0733508	BLOCK, CYL.	ブロック, シリンダ	1	K2	005001-			

MOTOR (HST) (HIGH-SPEED SIDE)

モータ (HST) (高速側)

Applicable Model (適用機種): -

Mark (記号): -

Serial No. (適用号機): -

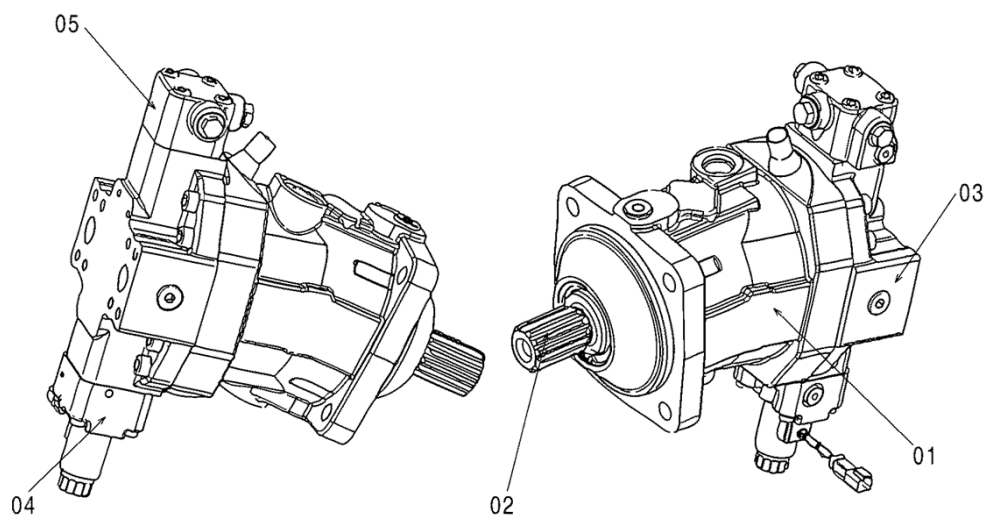

DCEYA00023953

MOTOR (HST) (HIGH-SPEED SIDE)  
 モータ (HST) (高速側)

Applicable Model (適用機種): -  
 Mark (記号): -  
 Serial No. (適用号機): -

ITEM 符号	PART NO. 部品番号	PART NAME	部品名	Q'TY 数量	S.C サブス コード	SERIAL NO. 適用号機	ICA 互 換 性	REPLACEABLE PART 代替部品	
								PART NO. 部品番号	Q'TY 数量
	YA00023953	MOTOR, OIL	モータ, オイル	1		005001-			
01	XA00000175	* HOUSING	* ハウジング	1	D	005001-			
02	XA00000176	* ROTOR	* ロータ, グループ	1		005001-			
03	XA00000177	* COVER	* カバー	1		005001-			
04	XA00000178	* VALVE, SOLENOID	* バルブ, ソレノイド	1	D	005001-			
05	XA00000179	* VALVE	* バルブ	1		005001-			

# HOUSING ハウジング

Applicable Model (適用機種): -

Mark (記号): -

Serial No. (適用号機): -

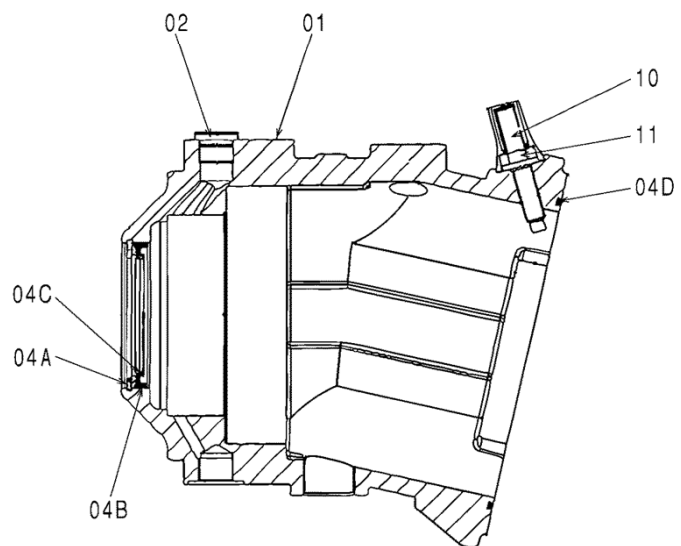

DCEXA00000175

# HOUSING

## ハウジング

Applicable Model (適用機種): -  
 Mark(記号): -  
 Serial No.(適用号機): -

ITEM 符号	PART NO. 部品番号	PART NAME	部 品 名	Q' TY 数量	S. C サービス コード	SERIAL NO. 適用号機	ICA 互 換 性	REPLACEABLE PART 代 替 部 品	
								PART NO. 部品番号	Q' TY 数量
	XA00000175	HOUSING	ハウジング	1	D	005001-			
01	+++++++	* HOUSING	* ハウジング	1	D	005001-			
02	XB00009076	* SCREW	* スクリュー	1		005001-			
04	XB00009128	* SEAL KIT	* キット, シール	1		005001-			
04A	+++++++	** RING, RETAINER	** リング, リテーナー	1	D	005001-			
04B	+++++++	** RING, SEAL	** リング, シール	1	D	005001-			
04C	+++++++	** PLATE	** プレート	1	D	005001-			
04D	+++++++	** RING, O	** リング, O	1	D	005001-			
10	+++++++	* PIN	* ピン	1	D	005001-			
11	+++++++	* NUT	* ナット	1	D	005001-			

ROTOR; GROUP  
ロータ;グループ

Applicable Model (適用機種): -  
Mark (記号): -  
Serial No. (適用号機): -

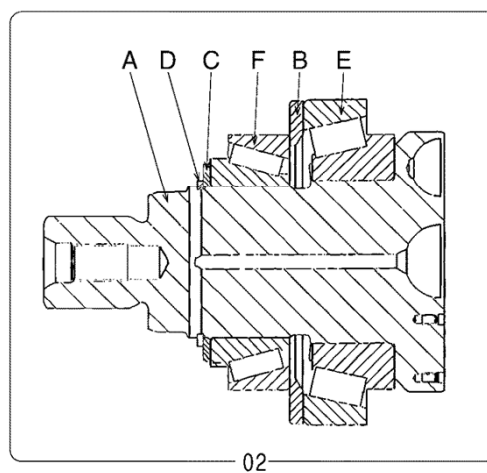
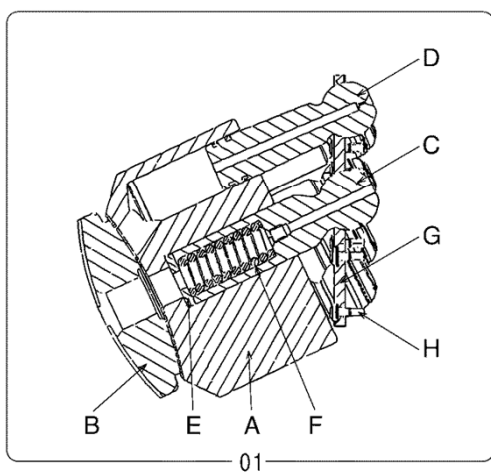
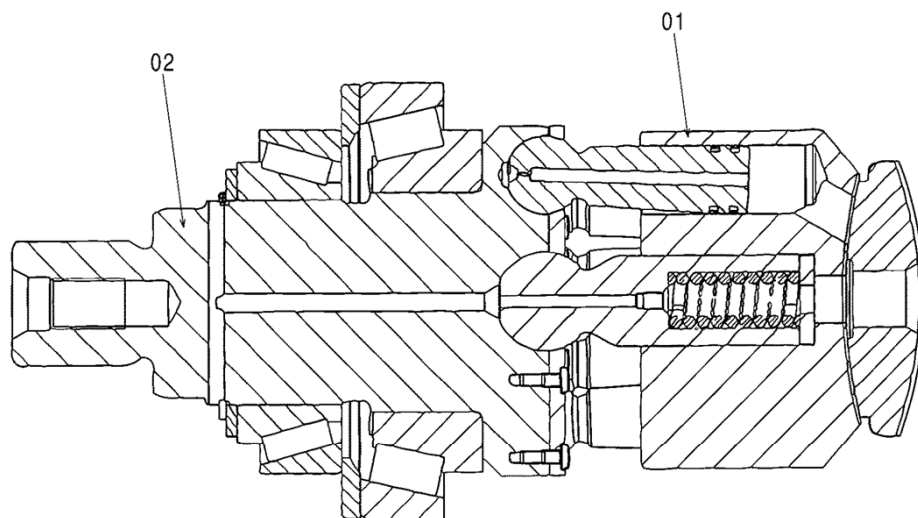

DCEXA00000176

ROTOR; GROUP  
ロータ; グループ

Applicable Model (適用機種): -  
Mark (記号): -  
Serial No. (適用号機): -

ITEM 符号	PART NO. 部品番号	PART NAME	部 品 名	Q' TY 数量	S. C サービスク ード	SERIAL NO. 適用号機	ICA 互換性	REPLACEABLE PART 代替部品	
								PART NO. 部品番号	Q' TY 数量
	XA00000176	ROTOR	ロータ, グループ	1		005001-			
01	+++++++	* ROTOR	* ロータ, グループ	1	D	005001-			
01A	+++++++	** CYLINDER	** シリンダ	1	D	005001-			
01B	+++++++	** PLATE, VALVE	** プレート, バルブ	1	D	005001-			
01C	+++++++	** PIN	** ピン	1	D	005001-			
01D	+++++++	** PISTON	** ピストン	9	D	005001-			
01E	+++++++	** SPACER	** スパース	1	D	005001-			
01F	XB00009173	** SPRING	** スプリング	1		005001-			
01G	+++++++	** PLATE	** プレート	1	D	005001-			
01H	+++++++	** SCREW	** スクリュー	18	D	005001-			
02	+++++++	* SHAFT, DRIVE	* シャフト, ドライブ	1	D	005001-			
02A	+++++++	** SHAFT, DRIVE	** シャフト, ドライブ	1	D	005001-			
02B	+++++++	** SPACER	** スパース	1	D	005001-			
02C	+++++++	** PLATE	** プレート	1	D	005001-			
02D	+++++++	** RING, RETAINER	** リング, リテーナ	1	D	005001-			
02E	+++++++	** BEARING	** ベアリング	1	D	005001-			
02F	+++++++	** BEARING	** ベアリング	1	D	005001-			

# COVER カバー

Applicable Model (適用機種): -

Mark (記号): -

Serial No. (適用号機): -

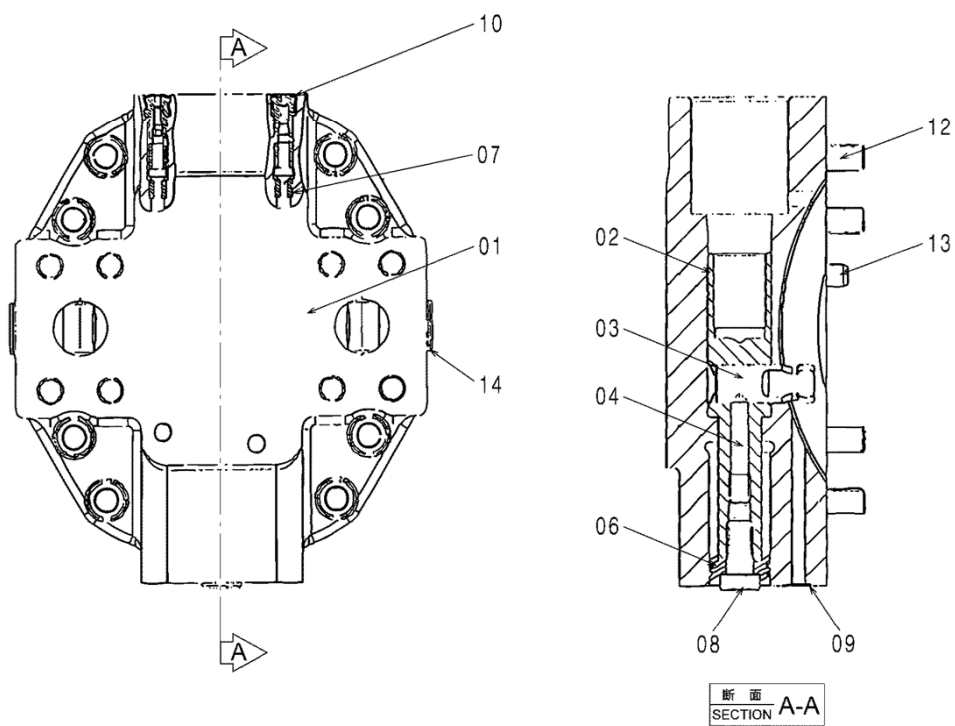

DCEXA00000177

COVER  
カバー

Applicable Model (適用機種): -  
Mark(記号): -  
Serial No.(適用号機): -

ITEM 符号	PART NO. 部品番号	PART NAME	部 品 名	Q'TY 数量	S.C サービス コード	SERIAL NO. 適用号機	ICA 互 換 性	REPLACEABLE PART 代 替 部 品	
								PART NO. 部品番号	Q'TY 数量
	XA00000177	COVER	カバー	1		005001-			
01	+++++++	* PLATE	* プレート	1	D	005001-			
02	+++++++	* PISTON	* ピストン	1	D	005001-			
03	+++++++	* TRUNNION	* トラニオン	1	D	005001-			
04	+++++++	* PIN	* ピン	1	D	005001-			
06	+++++++	* PISTON	* ピストン	1	D	005001-			
07	+++++++	* BUSHING	* ブッシング	2	D	005001-			
08	XB00009148	* SCREW	* スクリュ	1		005001-			
09	XB00009149	* RING, O	* リング, O	6		005001-			
10	XB00009298	* CHECK, VALVE	* チェック, バルブ	2		005001-			
12	XB00009299	* SCREW	* スクリュ	8		005001-			
13	XB00009300	* PIN	* ピン	2		005001-			
14	XB00009301	* SCREW	* スクリュ	2		005001-			

VALVE; SOLENOID  
バルブ;ソレノイド

Applicable Model (適用機種): -

Mark (記号): -

Serial No. (適用号機): -

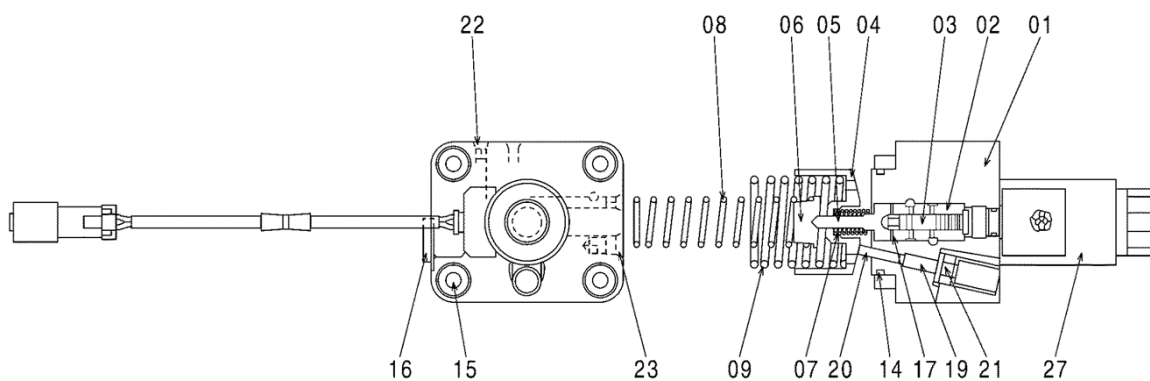

DCEXA00000178

VALVE; SOLENOID  
バルブ;ソレノイド

Applicable Model (適用機種): -

Mark(記号): -

Serial No.(適用号機): -

ITEM 符号	PART NO. 部品番号	PART NAME	部 品 名	Q'TY 数量	S.C サービス コード	SERIAL NO. 適用号機	ICA 互 換 性	REPLACEABLE PART 代 替 部 品	
								PART NO. 部品番号	Q'TY 数量
	XA00000178	VALVE, SOLENOID	バルブ,ソレノイド	1	D	005001-			
01	+++++++	* HOUSING	* ハウジング	1	D	005001-			
02	+++++++	* BUSHING	* ブッシング	1	D	005001-			
03	+++++++	* PISTON	* ピストン	1	D	005001-			
04	+++++++	* BUSHING	* ブッシング	1	D	005001-			
05	+++++++	* COLLAR	* カラー	1	D	005001-			
06	+++++++	* COLLAR	* カラー	1	D	005001-			
07	+++++++	* SPRING	* スプリング	1	D	005001-			
08	+++++++	* SPRING	* スプリング	1	D	005001-			
09	+++++++	* SPRING	* スプリング	1	D	005001-			
14	XB00009204	* RING, O	* リング, O	1		005001-			
15	XB00009205	* SCREW	* スクリュー	4		005001-			
16	XB00009073	* SCREW	* スクリュー	1		005001-			
17	+++++++	* RING, RETAINER	* リング, リテーナー	1	D	005001-			
19	+++++++	* PIN	* ピン	1	D	005001-			
20	+++++++	* PIN	* ピン	1	D	005001-			
21	+++++++	* NUT	* ナット	1	D	005001-			
22	+++++++	* PLUG	* プラグ	2	D	005001-			
23	+++++++	* PLUG	* プラグ	1	D	005001-			
27	+++++++	* SOLENOID	* ソレノイド	1	D	005001-			

# VALVE バルブ

Applicable Model (適用機種): -

Mark (記号): -

Serial No. (適用号機): -

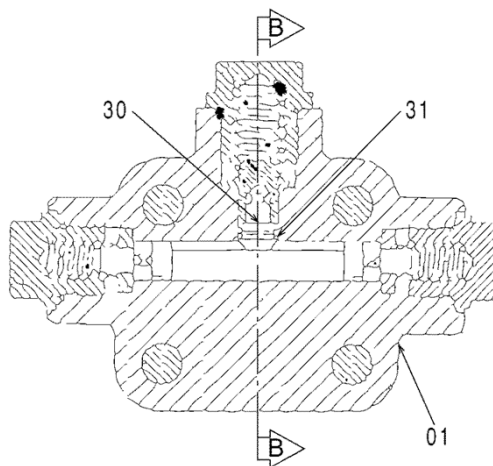
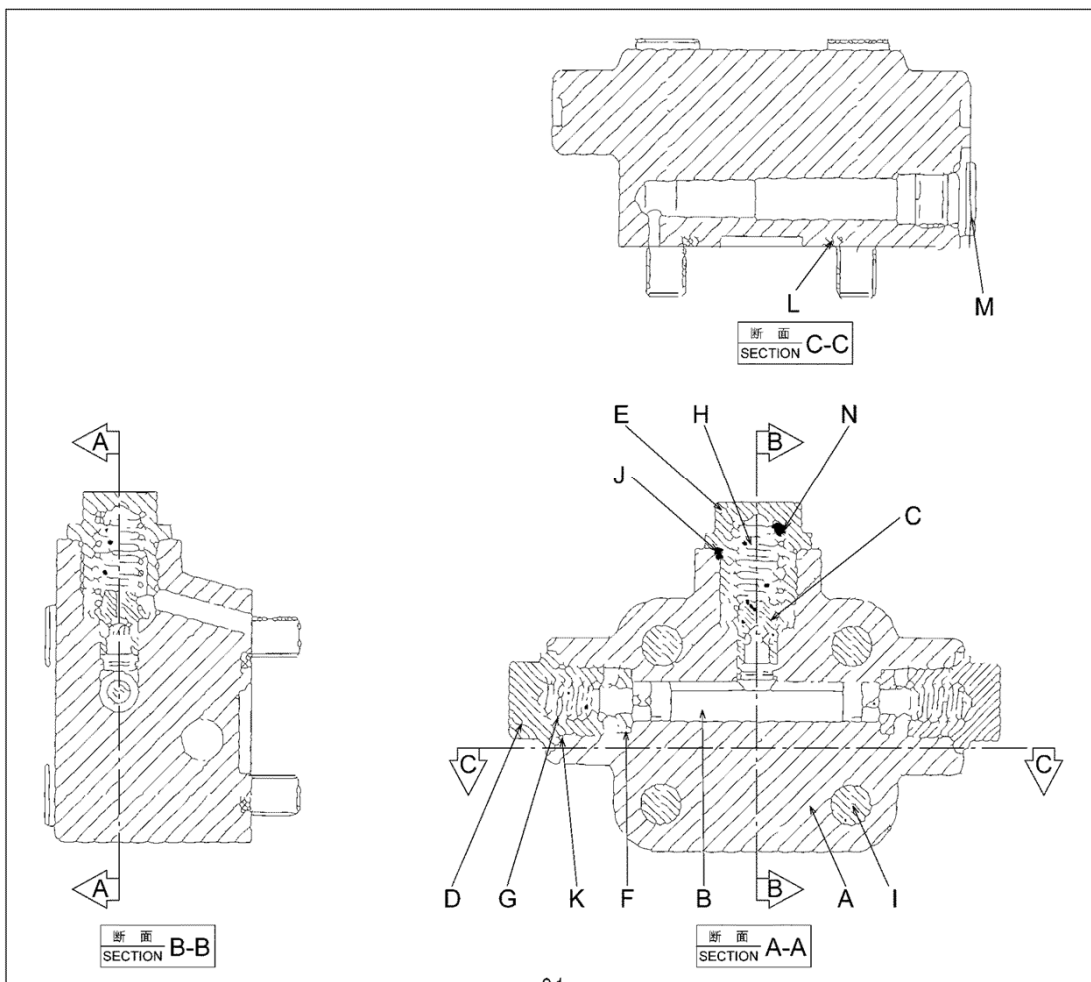

DCEXA00000179

# VALVE バルブ

Applicable Model (適用機種): -

Mark (記号): -

Serial No. (適用号機): -

ITEM 符号	PART NO. 部品番号	PART NAME	部 品 名	Q'TY 数量	S.C サービスク コード	SERIAL NO. 適用号機	ICA 互換性	REPLACEABLE PART 代替部品	
								PART NO. 部品番号	Q'TY 数量
	XA00000179	VALVE	バルブ	1		005001-			
01	+++++++	* VALVE	* バルブ	1	D	005001-			
01A	+++++++	** VALVE	** バルブ	1	D	005001-			
01B	+++++++	** PISTON	** ピストン	1	D	005001-			
01C	+++++++	** PISTON	** ピストン	1	D	005001-			
01D	+++++++	** SCREW	** スクリュ	2	D	005001-			
01E	+++++++	** SCREW	** スクリュ	1	D	005001-			
01F	+++++++	** WASHER	** ワッシャ	2	D	005001-			
01G	+++++++	** SPRING	** スプリング	2	D	005001-			
01H	+++++++	** SPRING	** スプリング	1	D	005001-			
01I	XB00009221	** SCREW	** スクリュ	4		005001-			
01J	XB00009222	** RING, O	** リング, O	1		005001-			
01K	XB00009223	** RING, O	** リング, O	2		005001-			
01L	XB00009136	** RING, O	** リング, O	1		005001-			
01M	XB00009073	** SCREW	** スクリュ	1		005001-			
01N	+++++++	** SPACER	** スパース	1	D	005001-			
30	XB00009227	* ORIFICE	* オリフィス	1		005001-			
31	XB00009228	* RING, RETAINER	* リング, リテーナ	1		005001-			

MOTOR (HST) (LOW-SPEED SIDE)  
モータ (HST) (低速側)

Applicable Model (適用機種): -

Mark (記号): -

Serial No. (適用号機): -

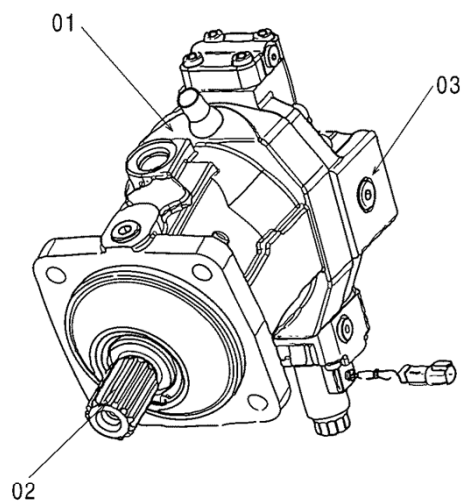
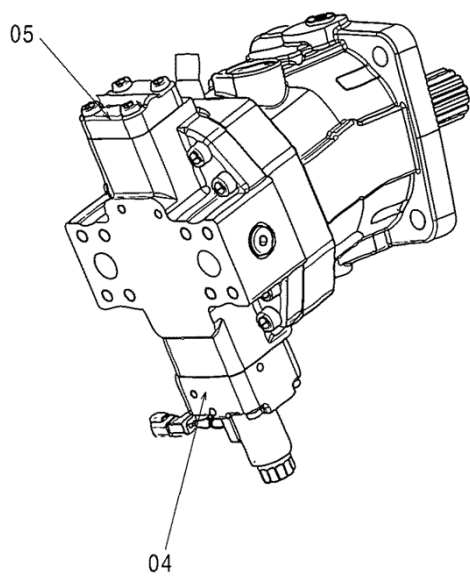

DCEYA00023954

MOTOR (HST) (LOW-SPEED SIDE)

モータ (HST) (低速側)

Applicable Model (適用機種): -

Mark (記号): -

Serial No. (適用号機): -

ITEM 符号	PART NO. 部品番号	PART NAME	部 品 名	Q'TY 数量	S.C サービス コード	SERIAL NO. 適用号機	ICA 互 換 性	REPLACEABLE PART 代 替 部 品	
								PART NO. 部品番号	Q'TY 数量
	YA00023954	MOTOR, OIL	モータ, オイル	1		005001-			
01	XA00000180	* HOUSING	* ハウジング	1	D	005001-			
02	XA00000176	* ROTOR	* ロータ, グループ	1		005001-			
03	XA00000181	* COVER	* カバー	1		005001-			
04	XA00000178	* VALVE, SOLENOID	* バルブ, ソレノイド	1	D	005001-			
05	XA00000182	* COVER	* カバー	1		005001-			

# HOUSING ハウジング

Applicable Model (適用機種): -

Mark (記号): -

Serial No. (適用号機): -

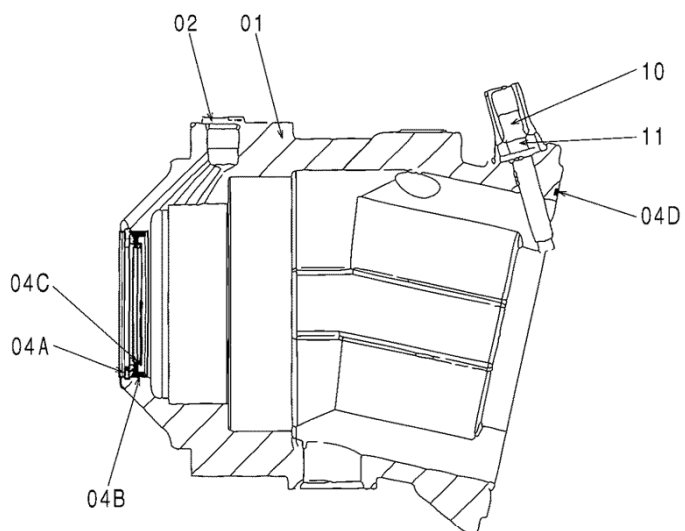

DCEXA00000180

# HOUSING

## ハウジング

Applicable Model (適用機種): -

Mark (記号): -

Serial No. (適用号機): -

ITEM 符号	PART NO. 部品番号	PART NAME	部 品 名	Q' TY 数量	S. C サービス コード	SERIAL NO. 適用号機	ICA 互 換 性	REPLACEABLE PART 代 替 部 品	
								PART NO. 部品番号	Q' TY 数量
	XA00000180	HOUSING	ハウジング	1	D	005001-			
01	+++++++	* HOUSING	* ハウジング	1	D	005001-			
02	XB00009076	* SCREW	* スクリュー	1		005001-			
04	XB00009128	* SEAL KIT	* キット, シール	1		005001-			
04A	+++++++	** RING, RETAINER	** リング, リテーナー	1	D	005001-			
04B	+++++++	** RING, SEAL	** リング, シール	1	D	005001-			
04C	+++++++	** PLATE	** プレート	1	D	005001-			
04D	+++++++	** RING, O	** リング, O	1	D	005001-			
10	+++++++	* PIN	* ピン	1	D	005001-			
11	+++++++	* NUT	* ナット	1	D	005001-			

# COVER カバー

Applicable Model (適用機種): -  
Mark (記号): -  
Serial No. (適用号機): -

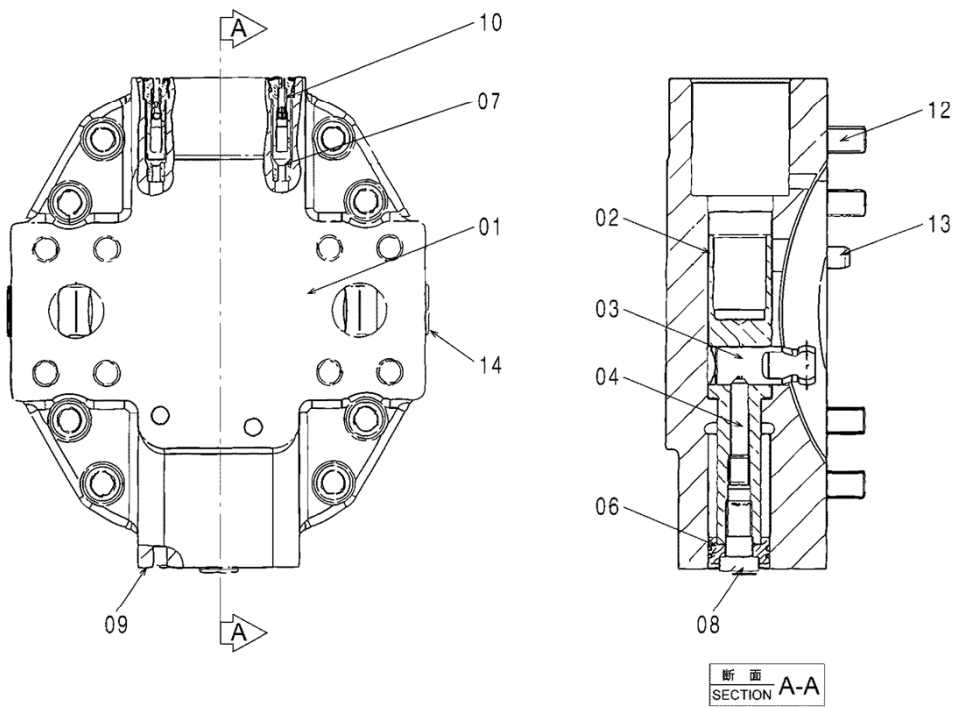

DCEXA00000181

COVER  
カバ-

Applicable Model (適用機種): -  
Mark(記号): -  
Serial No.(適用号機): -

ITEM 符号	PART NO. 部品番号	PART NAME	部 品 名	Q'TY 数量	S.C サ-ビス コード	SERIAL NO. 適用号機	ICA 互 換 性	REPLACEABLE PART 代 替 部 品	
								PART NO. 部品番号	Q'TY 数量
	XA00000181	COVER	カバ-	1		005001-			
01	+++++++	* PLATE	* プレート	1	D	005001-			
02	+++++++	* PISTON	* ピストン	1	D	005001-			
03	+++++++	* TRUNNION	* トラニオン	1	D	005001-			
04	+++++++	* PIN	* ピン	1	D	005001-			
06	+++++++	* PISTON	* ピストン	1	D	005001-			
07	+++++++	* BUSHING	* ブッシング	2	D	005001-			
08	XB00009148	* SCREW	* スクリュ	1		005001-			
09	XB00009149	* RING, O	* リング, O	3		005001-			
10	XB00009298	* VALVE, CHECK	* バルブ, チェック	2		005001-			
12	XB00009299	* SCREW	* スクリュ	8		005001-			
13	XB00009300	* PIN	* ピン	2		005001-			
14	XB00009301	* SCREW	* スクリュ	2		005001-			

COVER  
カバー

Applicable Model (適用機種): -

Mark (記号): -

Serial No. (適用号機): -

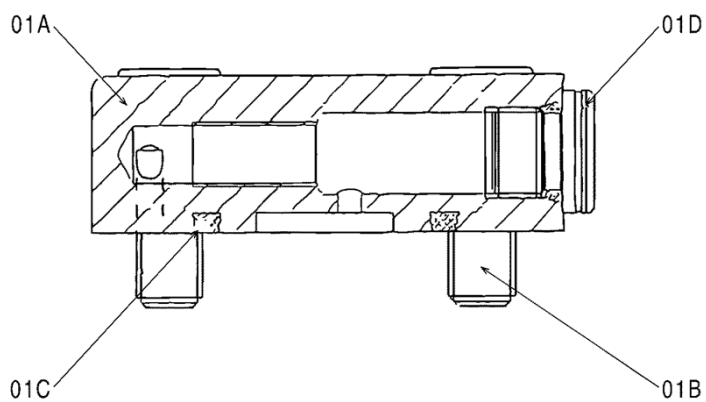

DCEXA00000182

COVER  
カバー

Applicable Model (適用機種): -  
Mark(記号): -  
Serial No.(適用号機): -

ITEM 符号	PART NO. 部品番号	PART NAME	部 品 名	Q'TY 数量	S.C サービス コード	SERIAL NO. 適用号機	ICA 互 換 性	REPLACEABLE PART 代替部品	
								PART NO. 部品番号	Q'TY 数量
	XA00000182	COVER	カバー	1		005001-			
01	XB00009133	* COVER	* カバー	1		005001-			
01A	XB00009134	** COVER	** カバー	1		005001-			
01B	XB00009135	** SCREW	** スクリュ	4		005001-			
01C	XB00009136	** RING, 0	** リング, 0	1		005001-			
01D	XB00009073	** SCREW	** スクリュ	1		005001-			

VALVE;CONTROL (2 SPOOL) (PARALLEL LINK)  
 バルブ;コントロール (2連) (パラレルリンク)

Applicable Model (適用機種): -  
 Mark (記号): -  
 Serial No. (適用号機): -

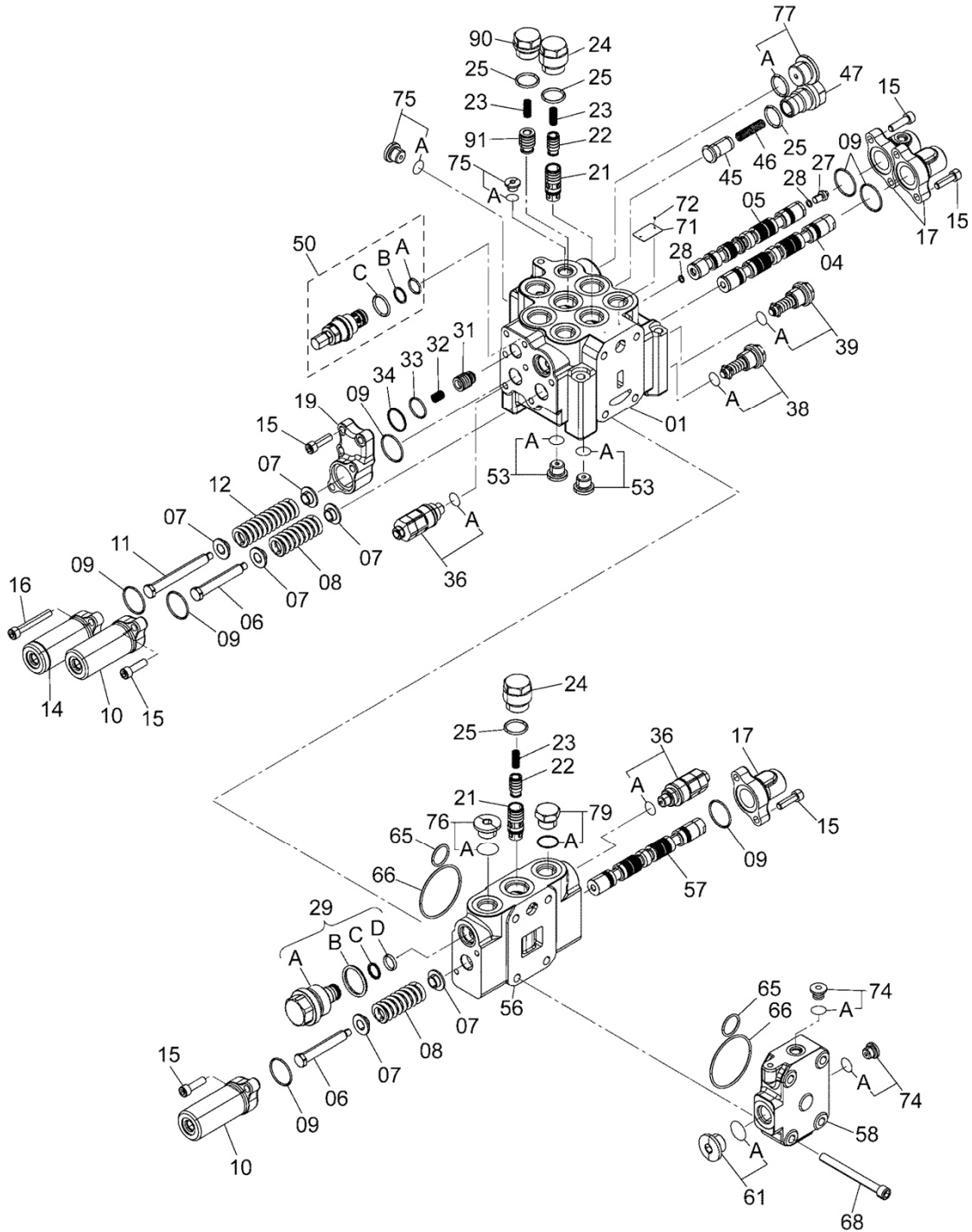

DCEYB60001142

VALVE;CONTROL (2 SPOOL) (PARALLEL LINK)  
バルブ;コントロール (2連) (パラレルリンク)

Applicable Model (適用機種): -

Mark (記号): -

Serial No. (適用号機): -

ITEM 符号	PART NO. 部品番号	PART NAME	部 品 名	Q' TY 数量	S. C サービ コード	SERIAL NO. 適用号機	ICA 互 換 性	REPLACEABLE PART 代 替 部 品	
								PART NO. 部品番号	Q' TY 数量
	YB60001142	VALVE, CONTROL (for assembly of machine) (本体組立用)	バルブ, コントロール	1	D	005001-	I	YB60001122	1
	YB60001122	VALVE, CONTROL (for transportation)	バルブ, コントロール (サービスマン用)	1	S	005001-			
01	+++++	* HOUSING	* ハウジング	1	D	005001-			
04	+++++	* SPOOL, MAIN	* スプール, メイン	1	D	005001-			
05	+++++	* SPOOL, MAIN	* スプール, メイン	1	D	005001-			
06	4615242	* BOLT	* ボルト	2		005001-			
07	4714821	* SEAT, SPRING	* シート, スプリング	6		005001-			
08	4631605	* SPRING, COMPRES.	* スプリング, コンプレッション	2		005001-			
09	2046981	* ORING	* ORING	7		005001-			
10	3101044	* HOUSING	* ハウジング, ハブ	2		005001-			
11	4615243	* BOLT	* ボルト	1		005001-			
12	4631606	* SPRING, COMPRES.	* スプリング, コンプレッション	1		005001-			
14	3101312	* HOUSING	* ハウジング, ハブ	1		005001-			
15	M341036	* BOLT, SOCKET	* ボルト, ソケット	13		005001-			
16	M341071	* BOLT, SOCKET	* ボルト, ソケット	2		005001-			
17	3103963	* HOUSING	* ハウジング, ハブ	3		005001-			
19	3104849	* HOUSING	* ハウジング, ハブ	1		005001-			
21	3103976	* POPPET	* ポペット	2		005001-			
22	3118869	* POPPET	* ポペット	2		005001-			
23	4616805	* SPRING, COMPRES.	* スプリング, コンプレッション	3		005001-			
24	4614846	* PLUG	* プラグ	2		005001-			
25	4506429	* RING, O	* リング, O	4		005001-			
27	4474123	* PLUG	* プラグ	1		005001-			
28	4506408	* RING, O	* リング, O	2		005001-			
29	YB60000897	* ORIFICE	* オリフィス, プラグ	1		005001-			
29A	YB00000675	** ORIFICE	** オリフィス, プラグ	1		005001-			
29B	U12547U	** RING, O	** リング, O	1		005001-			
29C	4036979	** RING, BACK-UP	** リング, バックアップ	1		005001-			
29D	984618	** RING, O	** リング, O	1		005001-			
31	4638115	* POPPET	* ポペット	1		005001-			
32	4611503	* SPRING, COMPRES.	* スプリング, コンプレッション	1		005001-			
33	4303809	* RING, O	* リング, O	1		005001-			
34	2046626	* RING:BACK UP	* RING:BACK UP	1		005001-			
36	4697426	* VALVE, RELIEF	* バルブ, リリーフ	2		005001-			
36A	+++++	** RING, O	** リング, O	1	D	005001-			
38	9270491	* VALVE	* バルブ, コンピ	1		005001-			
38A	4506424	** RING, O	** リング, O	1		005001-			
39	9270490	* VALVE	* バルブ, コンピ	1		005001-			
39A	4506424	** RING, O	** リング, O	1		005001-			
45	4615268	* POPPET	* ポペット	1		005001-			
46	4636166	* SPRING, COMPRES.	* スプリング, コンプレッション	1		005001-			
47	4615269	* PLUG	* プラグ	1		005001-			

VALVE;CONTROL (2 SPOOL) (PARALLEL LINK)  
 バルブ;コントロール (2連) (パラレルリンク)

Applicable Model (適用機種): -  
 Mark(記号): -  
 Serial No. (適用号機): -

ITEM 符号	PART NO. 部品番号	PART NAME	部 品 名	Q'TY 数量	S.C サービス コード	SERIAL NO. 適用号機	ICA 互 換 性	REPLACEABLE PART 代 替 部 品	
								PART NO. 部品番号	Q'TY 数量
50	9285362	* VALVE, RELIEF	* バルブ, リリーフ	1		005001-			
50A	4506420	** RING, O	** リング, O	1		005001-			
50B	2046498	** RING, BACK-UP	** リング, バックアップ	1		005001-			
50C	4506428	** RING, O	** リング, O	1		005001-			
53	9134112	* PLUG	* プラグ	2		005001-			
53A	4506418	** RING, O	** リング, O	1		005001-			
56	+++++	* HOUSING	*ハウジング	1	D	005001-			
57	+++++	* SPOOL, MAIN	* スプール, メイン	1	D	005001-			
58	1032112	* PLATE, END	* プレート, エンド	1		005001-			
61	9134113	* PLUG	* プラグ	1		005001-			
61A	4506424	** RING, O	** リング, O	1		005001-			
65	A811030	* RING, O	* リング, O	2		005001-			
66	A811080	* RING, O	* リング, O	2		005001-			
68	M341202	* BOLT	* ボルト	4		005001-			
71	+++++	* NAME-PLATE	* ネームプレート	1	D	005001-			
72	+++++	* SCREW, DRIVE	* スクリュー, ドライブ	2	D	005001-			
74	9134111	* PLUG	* プラグ	2		005001-			
74A	4509180	** RING, O	** リング, O	1		005001-			
75	9134112	* PLUG	* プラグ	2		005001-			
75A	4506418	** RING, O	** リング, O	1		005001-			
76	9134113	* PLUG	* プラグ	1		005001-			
76A	4506424	** RING, O	** リング, O	1		005001-			
77	9134114	* PLUG	* プラグ	1		005001-			
77A	4506429	** RING, O	** リング, O	1		005001-			
79	A885006	* PLUG	* プラグ	1		005001-			
79A	4506424	** RING, O	** リング, O	1		005001-			
90	4660267	* PLUG	* プラグ	1		005001-			
91	3108816	* POPPET	* ポペット	1		005001-			

---

MEMO

---

VALVE;CONTROL (3 SPOOL) (PARALLEL LINK)  
 バルブ;コントロール (3連) (パラレルリンク)

Applicable Model (適用機種): -  
 Mark(記号): -  
 Serial No.(適用号機): -

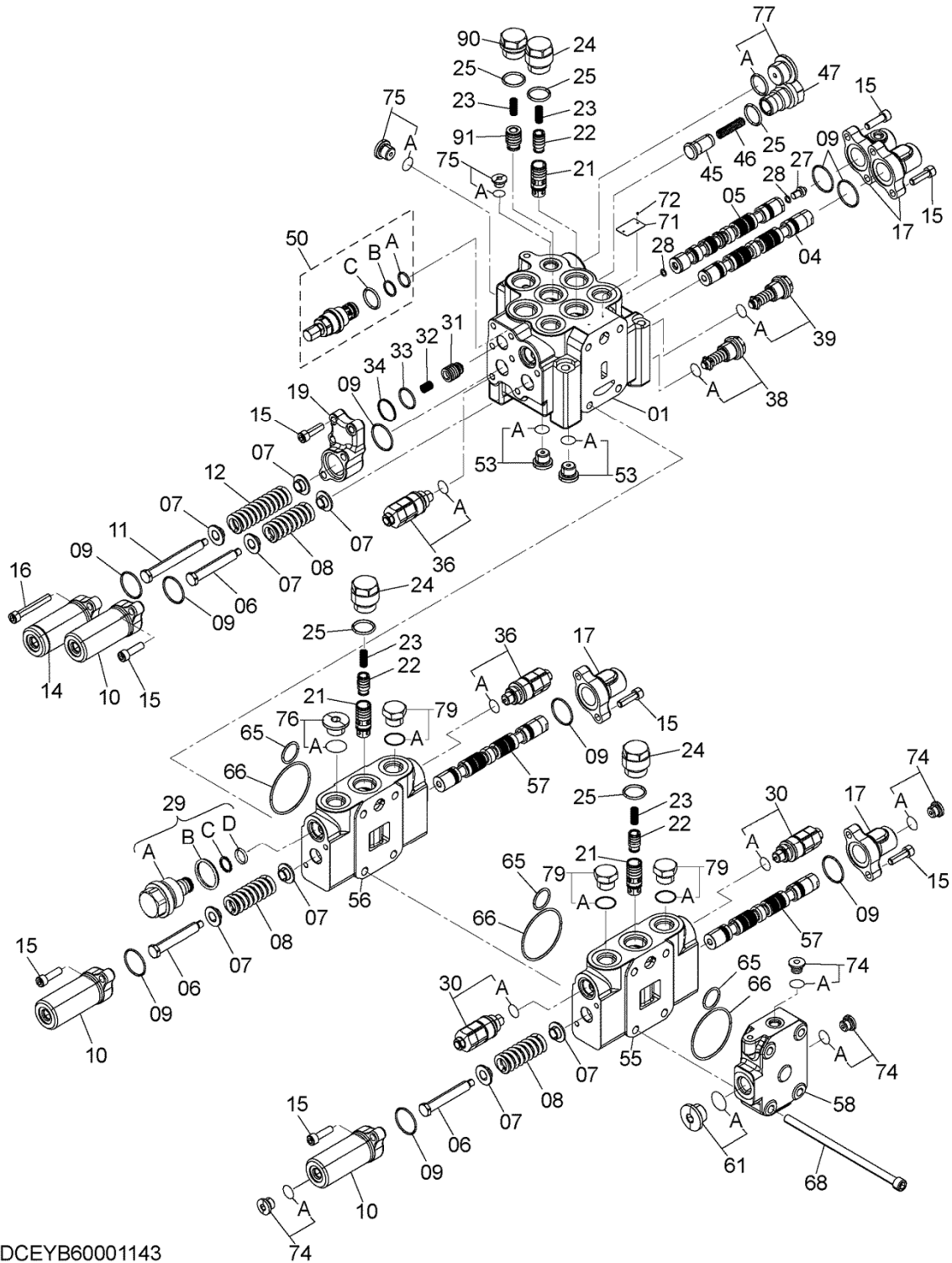

DCEYB60001143

VALVE;CONTROL (3 SPOOL) (PARALLEL LINK)  
 バルブ;コントロール (3連) (パラレルリンク)

Applicable Model (適用機種): -  
 Mark(記号): -  
 Serial No. (適用号機): -

ITEM 符号	PART NO. 部品番号	PART NAME	部 品 名	Q'TY 数量	S.C サービス コード	SERIAL NO. 適用号機	ICA 互 換 性	REPLACEABLE PART 代 替 部 品	
								PART NO. 部品番号	Q'TY 数量
	YB60001143	VALVE, CONTROL (for assembly of machine) (本体組立用)	バルブ, コントロール	1	D	005001-	I	YB60001123	1
	YB60001123	VALVE, CONTROL (for transportation)	バルブ, コントロール (サービスパーツ用)	1	S	005001-			
01	+++++++	* HOUSING	* ハウジング	1	D	005001-			
04	+++++++	* SPOOL, MAIN	* スプール, メイン	1	D	005001-			
05	+++++++	* SPOOL, MAIN	* スプール, メイン	1	D	005001-			
06	4615242	* BOLT	* ボルト	3		005001-			
07	4714821	* SEAT, SPRING	* シート, スプリング	8		005001-			
08	4631605	* SPRING, COMPRES.	* スプリング, コンプレッション	3		005001-			
09	2046981	* ORING	* ORING	9		005001-			
10	3101044	* HOUSING	* ハウジング, ハブ	3		005001-			
11	4615243	* BOLT	* ボルト	1		005001-			
12	4631606	* SPRING, COMPRES.	* スプリング, コンプレッション	1		005001-			
14	3101312	* HOUSING	* ハウジング, ハブ	1		005001-			
15	M341036	* BOLT, SOCKET	* ボルト, ソケット	17		005001-			
16	M341071	* BOLT, SOCKET	* ボルト, ソケット	2		005001-			
17	3103963	* HOUSING	* ハウジング, ハブ	4		005001-			
19	3104849	* HOUSING	* ハウジング, ハブ	1		005001-			
21	3103976	* POPPET	* ポペット	3		005001-			
22	3118869	* POPPET	* ポペット	3		005001-			
23	4616805	* SPRING, COMPRES.	* スプリング, コンプレッション	4		005001-			
24	4614846	* PLUG	* プラグ	3		005001-			
25	4506429	* RING, O	* リング, O	5		005001-			
27	4474123	* PLUG	* プラグ	1		005001-			
28	4506408	* RING, O	* リング, O	2		005001-			
29	YB60000897	* ORIFICE	* オリフィス, プラグ	1		005001-			
29A	YB00000675	** ORIFICE	** オリフィス, プラグ	1		005001-			
29B	U12547U	** RING, O	** リング, O	1		005001-			
29C	4036979	** RING:BACK UP	** リング, ハックアップ	1		005001-			
29D	984618	** RING, O	** リング, O	1		005001-			
30	4678778	* VALVE, RELIEF	* バルブ, リリーフ	2		005001-			
30A	+++++++	** RING, O	** リング, O	1	D	005001-			
31	4638115	* POPPET	* ポペット	1		005001-			
32	4611503	* SPRING, COMPRES.	* スプリング, コンプレッション	1		005001-			
33	4303809	* RING, O	* リング, O	1		005001-			
34	2046626	* RING:BACK UP	* リング, ハックアップ	1		005001-			
36	4697426	* VALVE, RELIEF	* バルブ, リリーフ	2		005001-			
36A	+++++++	** RING, O	** リング, O	1	D	005001-			
38	9270491	* VALVE	* バルブ, コンビ	1		005001-			
38A	4506424	** RING, O	** リング, O	1		005001-			
39	9270490	* VALVE	* バルブ, コンビ	1		005001-			
39A	4506424	** RING, O	** リング, O	1		005001-			
45	4615268	* POPPET	* ポペット	1		005001-			

VALVE;CONTROL (3 SPOOL) (PARALLEL LINK)  
 バルブ;コントロール (3連) (パラレルリンク)

Applicable Model (適用機種): -  
 Mark(記号): -  
 Serial No. (適用号機): -

ITEM 符号	PART NO. 部品番号	PART NAME	部 品 名	Q'TY 数量	S.C サービス コード	SERIAL NO. 適用号機	ICA 互 換 性	REPLACEABLE PART 代 替 部 品	
								PART NO. 部品番号	Q'TY 数量
46	4636166	* SPRING, COMPRES.	* スプリング, コンプレッション	1		005001-			
47	4615269	* PLUG	* プラグ	1		005001-			
50	9285362	* VALVE, RELIEF	* バルブ, リリーフ	1		005001-			
50A	4506420	** RING, O	** リング, O	1		005001-			
50B	2046498	** RING:BACK UP	** リング, バックアップ	1		005001-			
50C	4506428	** RING, O	** リング, O	1		005001-			
53	9134112	* PLUG	* プラグ	2		005001-			
53A	4506418	** RING, O	** リング, O	1		005001-			
55	++++++	* HOUSING	*ハウジング	1	D	005001-			
56	++++++	* HOUSING	*ハウジング	1	D	005001-			
57	++++++	* SPOOL, MAIN	* スプール, メイン	2	D	005001-			
58	1032112	* PLATE, END	* プレート, エンド	1		005001-			
61	9134113	* PLUG	* プラグ	1		005001-			
61A	4506424	** RING, O	** リング, O	1		005001-			
65	A811030	* RING, O	* リング, O	3		005001-			
66	A811080	* RING, O	* リング, O	3		005001-			
68	J781214	* BOLT, SOCKET	* ボルト, ソケット	4		005001-			
71	++++++	* NAME-PLATE	* ネームプレート	1	D	005001-			
72	++++++	* SCREW, DRIVE	* スクリュー, ドライブ	2	D	005001-			
74	9134111	* PLUG	* プラグ	4		005001-			
74A	4509180	** RING, O	** リング, O	1		005001-			
75	9134112	* PLUG	* プラグ	2		005001-			
75A	4506418	** RING, O	** リング, O	1		005001-			
76	9134113	* PLUG	* プラグ	1		005001-			
76A	4506424	** RING, O	** リング, O	1		005001-			
77	9134114	* PLUG	* プラグ	1		005001-			
77A	4506429	** RING, O	** リング, O	1		005001-			
79	A885006	* PLUG	* プラグ	3		005001-			
79A	4506424	** RING, O	** リング, O	1		005001-			
90	4660267	* PLUG	* プラグ	1		005001-			
91	3108816	* POPPET	* ポップレット	1		005001-			

---

MEMO

---

VALVE;CONTROL (RIDE CONTROL)  
 バルブ;コントロール (ライドコントロール)

Applicable Model (適用機種): -

Mark(記号): -

Serial No.(適用号機): -

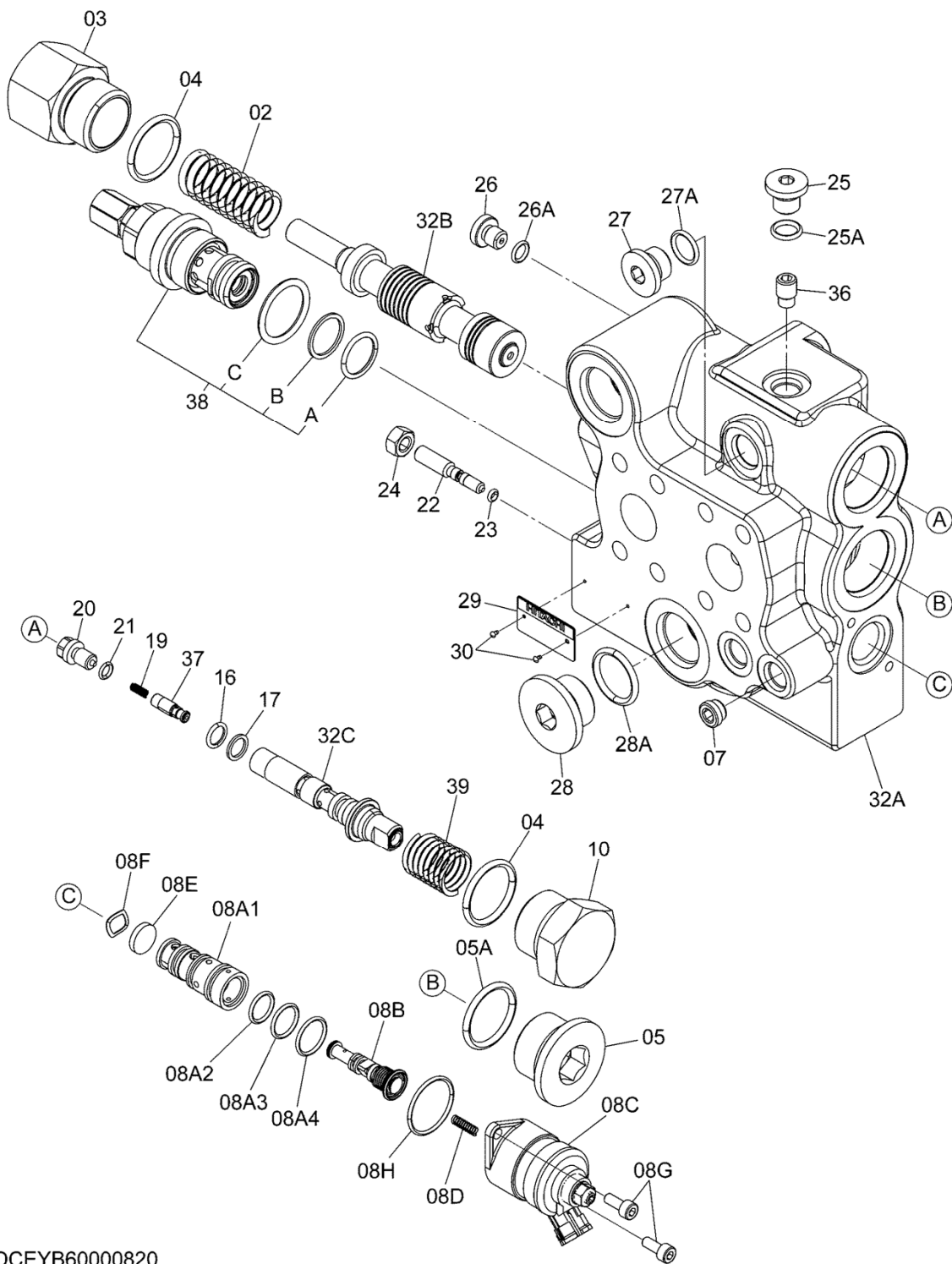

DCEYB60000820

VALVE;CONTROL (RIDE CONTROL)  
バルブ;コントロール (ライドコントロール)

Applicable Model (適用機種): -  
Mark(記号): -  
Serial No. (適用号機): -

ITEM 符号	PART NO. 部品番号	PART NAME	部 品 名	Q'TY 数量	S.C サービス コード	SERIAL NO. 適用号機	ICA 互 換 性	REPLACEABLE PART 代 替 部 品	
								PART NO. 部品番号	Q'TY 数量
	YB60000820	VALVE, CONTROL (for assembly of machine) (本体組立用)	バルブ, コントロール	1	D	005001-	I	YB60000821	1
	YB60000821	VALVE, CONTROL (for transportation)	バルブ, コントロール (サービスパーツ用)	1	S	005001-			
02	4638091	* SPRING, COMPRES.	* スプリング, コンプレッション	1		005001-			
03	4635553	* PLUG	* プラグ	1		005001-			
04	4506429	* RING, O	* リング, O	2		005001-			
05	9134114	* PLUG	* プラグ	1		005001-			
05A	4506429	** RING, O	** リング, O	1		005001-			
07	9761179	* PLUG	* プラグ	1		005001-			
08	+++++	* VALVE, SOLENOID	* バルブ, ソレノイド	1	D	005001-			
08A	+++++	** SLEEVE	** スリーブ	1	D	005001-			
08A1	+++++	*** SLEEVE	*** スリーブ	1	D	005001-			
08A2	4185600	*** RING, O	*** リング, O	1		005001-			
08A3	4484118	*** RING, O	*** リング, O	1		005001-			
08A4	4484116	*** RING, O	*** リング, O	1		005001-			
08B	+++++	** SPOOL	** スプール	1	D	005001-			
08C	+++++	** SOLENOID ASS'Y	** ソレノイド	1	D	005001-			
08D	+++++	** SPRING, COMPRES.	** スプリング, コンプレッション	1	D	005001-			
08E	+++++	** PLATE	** プレート	1	D	005001-			
08F	4489678	** WASHER	** ワッシャ	1		005001-			
08G	M340513	** BOLT, SOCKET	** ボルト, ソケット	2		005001-			
08H	4484114	** RING, O	** リング, O	1		005001-			
10	4638172	* PLUG	* プラグ	1		005001-			
16	984618	* RING, O	* リング, O	1		005001-			
17	2046495	* RING, BACK-UP	* リング, バックアップ	1		005001-			
19	4639144	* SPRING, COMPRES.	* スプリング, コンプレッション	1		005001-			
20	4638173	* PLUG	* プラグ	1		005001-			
21	2046958	* ORING	* ORING	1		005001-			
22	YB00001586	* VALVE, THROTTLE	* バルブ, スロットル	1		005001-			
23	4032996	* RING, O	* リング, O	1		005001-			
24	J950008	* NUT	* ナット	1		005001-			
25	9134110	* PLUG	* プラグ	1		005001-			
25A	957366	** RING, O	** リング, O	1		005001-			
26	9134109	* PLUG	* プラグ	1		005001-			
26A	4506408	** RING, O	** リング, O	1		005001-			
27	9134111	* PLUG	* プラグ	1		005001-			
27A	4509180	** RING, O	** リング, O	1		005001-			
28	9134113	* PLUG	* プラグ	1		005001-			
28A	4506424	** RING, O	** リング, O	1		005001-			
29	+++++	* NAME-PLATE	* ネームプレート	1	D	005001-			
30	+++++	* SCREW, DRIVE	* スクリュー, ドライブ	2	D	005001-			
32	+++++	* HOUSING	* ハウジング	1	D	005001-			
32A	+++++	** HOUSING	** ハウジング	1	D	005001-			

VALVE;CONTROL (RIDE CONTROL)  
バルブ;コントロール (ライドコントロール)

Applicable Model (適用機種): -  
Mark(記号): -  
Serial No. (適用号機): -

ITEM 符号	PART NO. 部品番号	PART NAME	部 品 名	Q'TY 数量	S.C サービス コード	SERIAL NO. 適用号機	ICA 互 換 性	REPLACEABLE PART 代 替 部 品	
								PART NO. 部品番号	Q'TY 数量
32B	+++++++	** SPOOL, MAIN	** スプ <sup>ル</sup> , メイン	1	D	005001-			
32C	+++++++	** SPOOL, SUB	** スプ <sup>ル</sup> , サブ	1	D	005001-			
36	4665160	* ORIFICE	* オリフィス	1		005001-			
37	4665159	* VALVE, CHECK	* バ <sup>ルブ</sup> , チェック	1		005001-			
38	9200501	* VALVE, COMBINATION	* バ <sup>ルブ</sup> , コンビ <sup>ネーション</sup>	1		005001-			
38A	4506420	** RING, O	** リンク <sup>、</sup> , O	1		005001-			
38B	2046498	** RING, BACK-UP	** リンク <sup>、</sup> , バ <sup>ックアップ</sup>	1		005001-			
38C	4506428	** RING, O	** リンク <sup>、</sup> , O	1		005001-			
39	4675492	* SPRING, COMPRES.	* スプ <sup>リ</sup> リンク <sup>、</sup> , コンプ <sup>レ</sup> ッション	1		005001-			

---

MEMO

---

VALVE;CONTROL (FOR FAN MOTOR ROTATION SWITCHING)  
 バルブ;コントロール (ファンモータ回転切替用)

Applicable Model (適用機種): -

Mark (記号): -

Serial No. (適用号機): -

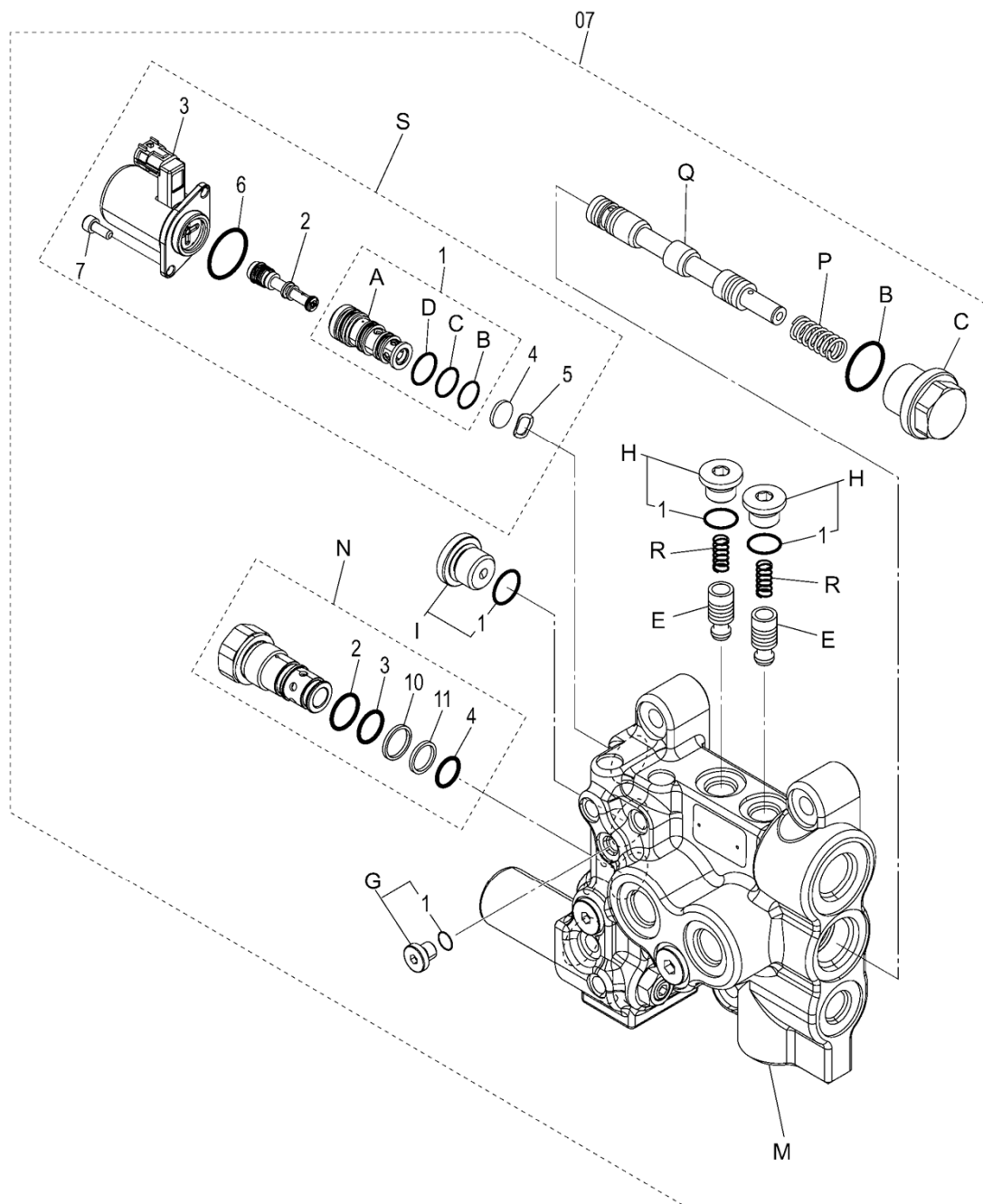

DCEYB60000896

VALVE;CONTROL (FOR FAN MOTOR ROTATION SWITCHING)  
バルブ;コントロール (ファンモータ回転切替用)

Applicable Model (適用機種): -  
Mark (記号): -  
Serial No. (適用号機): -

ITEM 符号	PART NO. 部品番号	PART NAME	部 品 名	Q' TY 数量	S. C サービ ス コード	SERIAL NO. 適用号機	ICA 互 換 性	REPLACEABLE PART 代 替 部 品	
								PART NO. 部品番号	Q' TY 数量
	YB60000896	VALVE, CONTROL (for assembly of machine) (本体組立用)	バルブ, コントロール	1	D	005001-	I	YB60000511	1
	YB60000511	VALVE, CONTROL (for transportation)	バルブ, コントロール (サービスマン用)	1	S	005001-			
07	+++++++	* VALVE, CONTROL	* バルブ, コントロール	1	D	005001-			
07B	4509182	** RING, O	** リング, O	1		005001-			
07C	4696844	** PLUG	** プラグ	1		005001-			
07E	+++++++	** VALVE	** バルブ	2	D	005001-			
07G	9134109	** PLUG	** プラグ	1		005001-			
07G1	4506408	*** RING, O	*** リング, O	1		005001-			
07H	9134111	** PLUG	** プラグ	2		005001-			
07H1	4509180	*** RING, O	*** リング, O	1		005001-			
07I	9134112	** PLUG	** プラグ	1		005001-			
07I1	4506418	*** RING, O	*** リング, O	1		005001-			
07M	+++++++	** HOUSING	** ハウジング	1	D	005001-			
07N	9311498	** VALVE, RELIEF	** バルブ, リリーフ	1		005001-			
07N2	4509181	*** RING, O	*** リング, O	1		005001-			
07N3	4601584	*** RING, O	*** リング, O	1		005001-			
07N4	4614703	*** RING, O	*** リング, O	1		005001-			
07N10	4707382	*** RING, BACK-UP	*** リング, バックアップ	1		005001-			
07N11	4707380	*** RING, BACK-UP	*** リング, バックアップ	1		005001-			
07P	+++++++	** SPRING, COMPRES.	** スプリング, コンプレッション	1	D	005001-			
07Q	+++++++	** SPOOL	** スプール	1	D	005001-			
07R	+++++++	** SPRING, COMPRES.	** スプリング, コンプレッション	2	D	005001-			
07S	9313192	** VALVE, SOLENOID	** バルブ, ソレノイド	1		005001-			
07S1	+++++++	*** SLEEVE	*** スリーブ	1	D	005001-			
07S1A	+++++++	**** SLEEVE	**** スリーブ	1	D	005001-			
07S1B	4185600	**** RING, O	**** リング, O	1		005001-			
07S1C	4484118	**** RING, O	**** リング, O	1		005001-			
07S1D	4484116	**** RING, O	**** リング, O	1		005001-			
07S2	+++++++	*** SPOOL	*** スプール	1	D	005001-			
07S3	+++++++	*** SOLENOID	*** ソレノイド	1	D	005001-			
07S4	+++++++	*** PLATE	*** プレート	1	D	005001-			
07S5	4489678	*** WASHER	*** ワッシャ	1		005001-			
07S6	4484114	*** RING, O	*** リング, O	1		005001-			
07S7	J780512	*** BOLT, SOCKET	*** ボルト, ソケット	2		005001-			

VALVE;PILOT (WORK LEVER)  
 バルブ;パイロット (作業レバー)

Applicable Model (適用機種): -  
 Mark (記号): -  
 Serial No. (適用号機): -

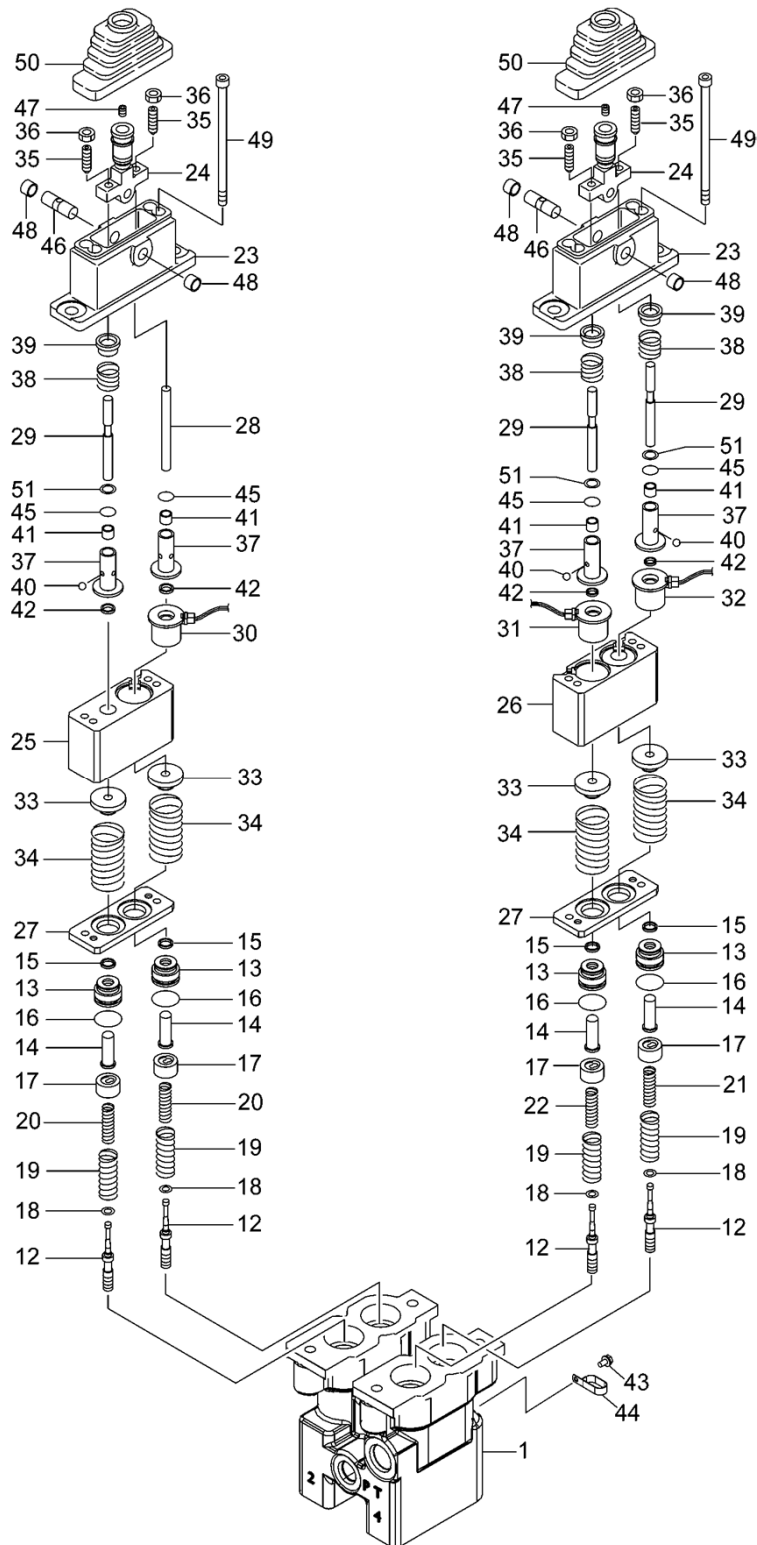

DCE263G732052

VALVE;PILOT (WORK LEVER)  
バルブ;パイロット (作業レバー)

Applicable Model (適用機種): -  
Mark(記号): -  
Serial No. (適用号機): -

ITEM 符号	PART NO. 部品番号	PART NAME	部 品 名	Q' TY 数量	S. C サービス コード	SERIAL NO. 適用号機	ICA 互 換 性	REPLACEABLE PART 代 替 部 品	
								PART NO. 部品番号	Q' TY 数量
01	263G732052 +++++++	VALVE, PILOT * CASING	バルブ, パイロット * ケーシング	1 1		005001- 005001-D			
12	+++++++	* SPOOL	* スプール	4	D	005001-			
13	0629003	* PLUG	* プラグ	4		005001-			
14	263G737691	* ROD, PUSH	* ロッド, プッシュ	4		005001-			
15	0628908	* SEAL	* シール	2		005001-			
16	4506420	* RING, O	* リング, O	4		005001-			
17	263G738241	* SEAT, SPRING	* シート, スプリング	4		005001-			
18	0428907	* WASHER	* ワッシャ	4		005001-			
19	263G737731	* SPRING	* スプリング, コンプレッション	4		005001-			
20	263G737741	* SPRING	* スプリング, コンプレッション	2		005001-			
21	263G737751	* SPRING	* スプリング, コンプレッション	1		005001-			
22	263G737761	* SPRING	* スプリング, コンプレッション	1		005001-			
23	263G737771	* COVER	* カバー	2		005001-			
24	263G737781	* LEVER	* レバー	2		005001-			
25	263G737791	* CASING	* ケーシング	1		005001-			
26	263G737801	* CASING	* ケーシング	1		005001-			
27	263G737811	* PLATE	* プレート	2		005001-			
28	263G737821	* ROD, PUSH	* ロッド, プッシュ	1		005001-			
29	263G738251	* ROD, PUSH	* ロッド, プッシュ	3		005001-			
30	263G737842	* SOLENOID	* ソレノイド	1		005001-			
31	263G737852	* SOLENOID	* ソレノイド	1		005001-			
32	263G737862	* SOLENOID	* ソレノイド	1		005001-			
33	263G737871	* PLATE	* プレート	4		005001-			
34	263G737881	* SPRING	* スプリング, コンプレッション	4		005001-			
35	263G737891	* SCREW, SET	* スクリュー, セット	4		005001-			
36	263G737901	* NUT	* ナット	4		005001-			
37	263G737911	* BUSHING	* ブッシング	4		005001-			
38	263G737921	* SPRING	* スプリング, コンプレッション	3		005001-			
39	263G737931	* RING	* リング	3		005001-			
40	263G737941	* BALL, STEEL	* ボール, スチール	12		005001-			
41	263G737951	* BUSHING	* ブッシング	5		005001-			
42	263G737961	* SEAL	* シール	4		005001-			
43	263G737971	* BOLT, SOCKET	* ボルト, ソケット	1		005001-			
44	263G737981	* CLIP	* クリップ	1		005001-			
45	4140470	* RING, O	* リング, O	4		005001-			
46	263G737991	* SHAFT	* シャフト	2		005001-			
47	263G738001	* BOLT, SOCKET	* ボルト, ソケット	2		005001-			
48	263G738011	* BUSHING	* ブッシング	5		005001-			
49	263G738021	* BOLT, SOCKET	* ボルト, ソケット	8		005001-			
50	263G738031	* BELLOWS	* ベローズ	2		005001-			
51	263G738261	* SPACER	* スパース	3		005001-			

VALVE;PILOT (AUXILIARY LEVER)  
 バルブ;パイロット (AUX. レバー)

Applicable Model (適用機種): -

Mark (記号): -

Serial No. (適用号機): -

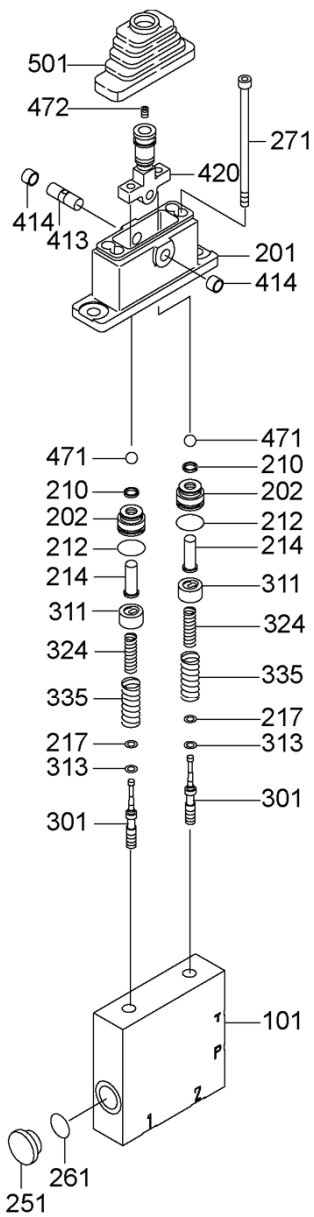

DCEYA00008886

VALVE;PILOT (AUXILIARY LEVER)  
バルブ;パイロット (AUX. レバー)

Applicable Model (適用機種): -

Mark(記号): -

Serial No. (適用号機): -

ITEM 符号	PART NO. 部品番号	PART NAME	部 品 名	Q' TY 数量	S. C サービス コード	SERIAL NO. 適用号機	ICA 互 換 性	REPLACEABLE PART 代 替 部 品	
								PART NO. 部品番号	Q' TY 数量
	YA00008886	VALVE, PILOT	バルブ, パイロット	1		005001-			
101	+++++++	* CASING	* ケーシング	1	D	005001-			
201	XB00003685	* COVER	* カバー	1		005001-			
202	0869501	* PLUG	* プラグ	2		005001-			
210	0628908	* SEAL	* シール	2		005001-			
212	0870103	* RING, O	* リング, O	2		005001-			
214	263G738061	* ROD, PUSH	* ロッド, プッシュ	2		005001-			
217	0846603	* SPACER	* スパース	2		005001-			
251	0998702	* PLUG	* プラグ	1		005001-			
261	957366	* RING, O	* リング, O	1		005001-			
271	0846703	* BOLT, SOCKET	* ボルト, ソケット	2		005001-			
301	+++++++	* SPOOL	* スプール	2	D	005001-			
311	0846704	* SEAT, SPRING	* シート, スプリング	2		005001-			
313	0846612	* WASHER	* ワッシャ	2		005001-			
324	263G738121	* SPRING	* スプリング, コンプレッション	2		005001-			
335	XB00009293	* SPRING	* スプリング, コンプレッション	2		005001-			
413	263G738141	* SHAFT	* シャフト	1		005001-			
414	263G737951	* BUSHING	* ブッシング	2		005001-			
420	263G738151	* CAM	* カム	1		005001-			
471	XB00003687	* BALL, STEEL	* ボール, スチール	2		005001-			
472	0846616	* SCREW, SET	* スクリュー, セット	1		005001-			
501	0757402	* BOOT	* ブーツ	1		005001-			

# VALVE; STEERING バルブ;ステアリング

Applicable Model (適用機種): -

Mark (記号): -

Serial No. (適用号機): -

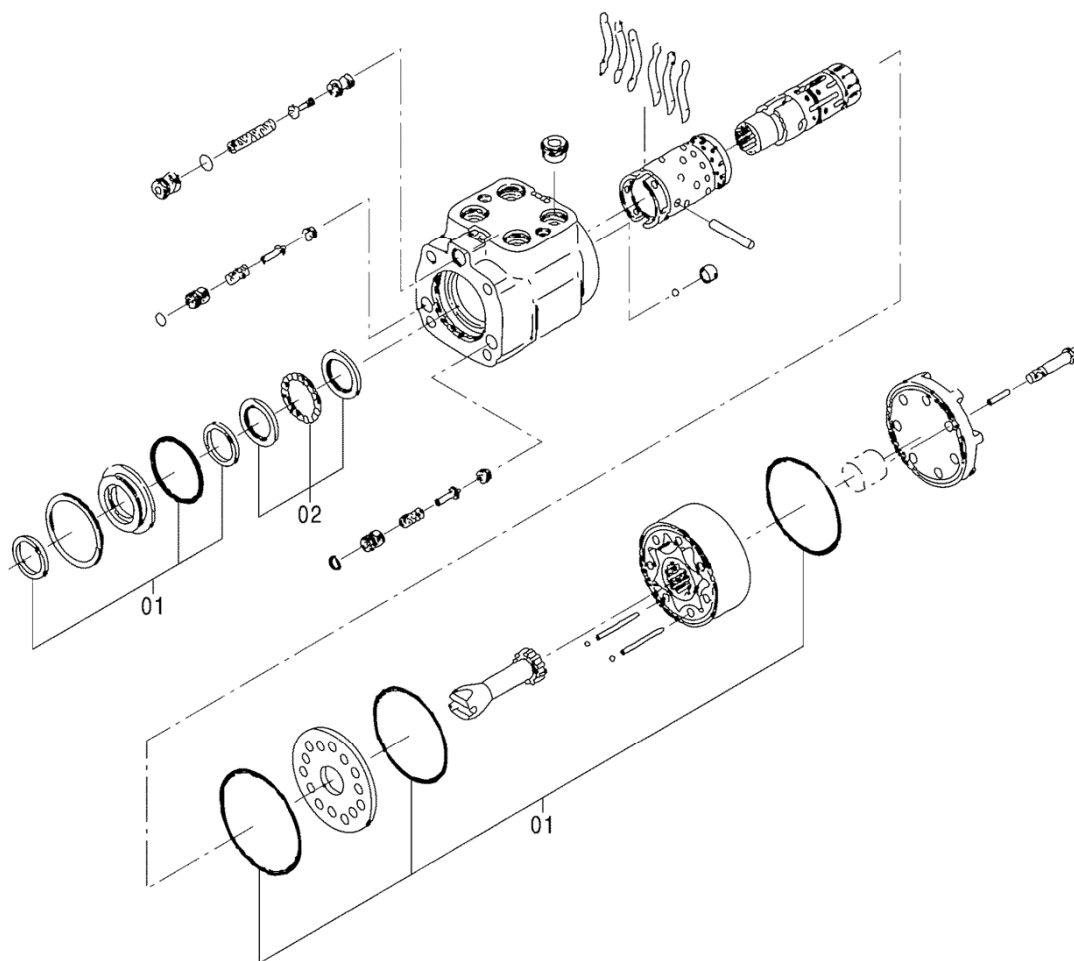

DCEYA00013393



VALVE;SOLENOID (PILOT)  
バルブ;ソレノイド (パイロット)

Applicable Model (適用機種): -

Mark (記号): -

Serial No. (適用号機): -

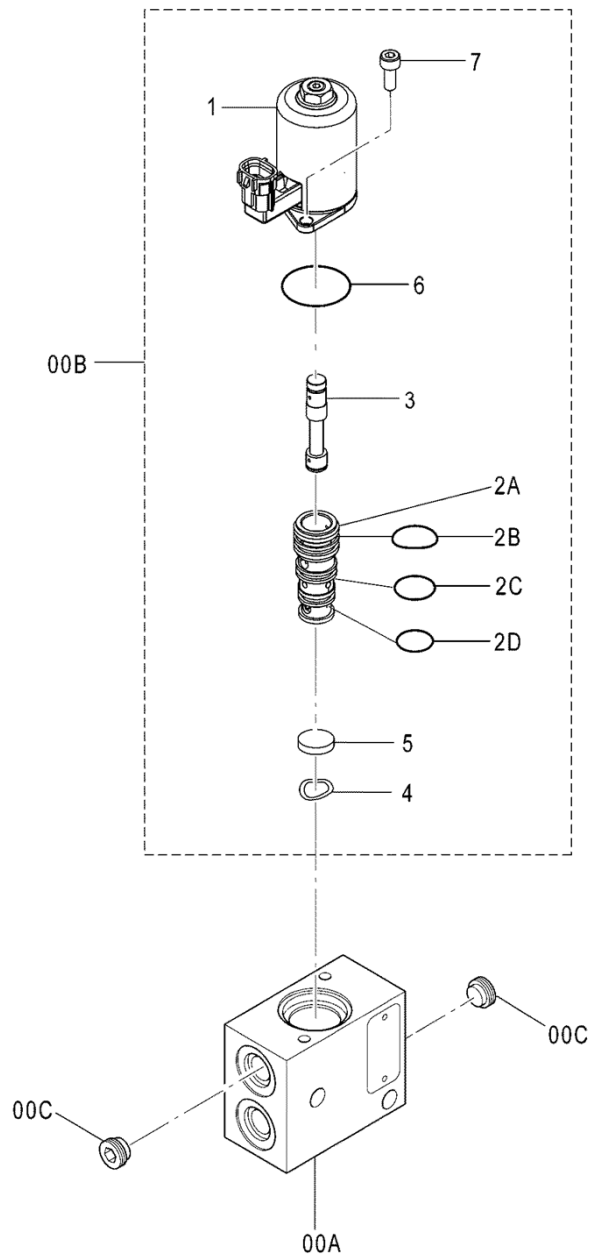

DCEYB60000584

VALVE;SOLENOID (PILOT)  
バルブ;ソレノイド (パイロット)

Applicable Model (適用機種): -

Mark (記号): -

Serial No. (適用号機): -

ITEM 符号	PART NO. 部品番号	PART NAME	部 品 名	Q' TY 数量	S. C サービスク コード	SERIAL NO. 適用号機	ICA 互換性	REPLACEABLE PART 代替部品	
								PART NO. 部品番号	Q' TY 数量
	YB60000584	VALVE, SOLENOID (for assembly of machine) (本体組立用)	バルブ, ソレノイド	1	D	005001-	I	YB60000645	1
	YB60000645	VALVE, SOLENOID (for transportation)	バルブ, ソレノイド (サービスク用)	1	S	005001-			
00	+++++++	* VALVE, SOLENOID	* バルブ, ソレノイド	1	D	005001-			
00A	+++++++	** HOUSING	** ハウジング	1	D	005001-			
00B	9314145	** VALVE, SOLENOID	** バルブ, ソレノイド	1		005001-			
00B1	+++++++	*** SOLENOID	*** ソレノイド	1	D	005001-			
00B2	+++++++	*** SLEEVE	*** スリーブ	1	D	005001-			
00B2A	+++++++	**** SLEEVE	**** スリーブ	1	D	005001-			
00B2B	4484116	**** RING, O	**** リング, O	1		005001-			
00B2C	4484118	**** RING, O	**** リング, O	1		005001-			
00B2D	4185600	**** RING, O	**** リング, O	1		005001-			
00B3	+++++++	*** SPOOL	*** スプール	1	D	005001-			
00B4	4489678	*** WASHER	*** ワッシャ	1		005001-			
00B5	+++++++	*** PLATE	*** プレート	1	D	005001-			
00B6	4484114	*** RING, O	*** リング, O	1		005001-			
00B7	J780512	*** BOLT, SOCKET	*** ボルト, ソケット	2		005001-			
00C	9761179	** PLUG	** プラグ	2		005001-			

VALVE;SOLENOID (QUICK COUPLER)  
 バルブ;ソレノイド (クイックカプラ)

Applicable Model (適用機種): -  
 Mark(記号): -  
 Serial No.(適用号機): -

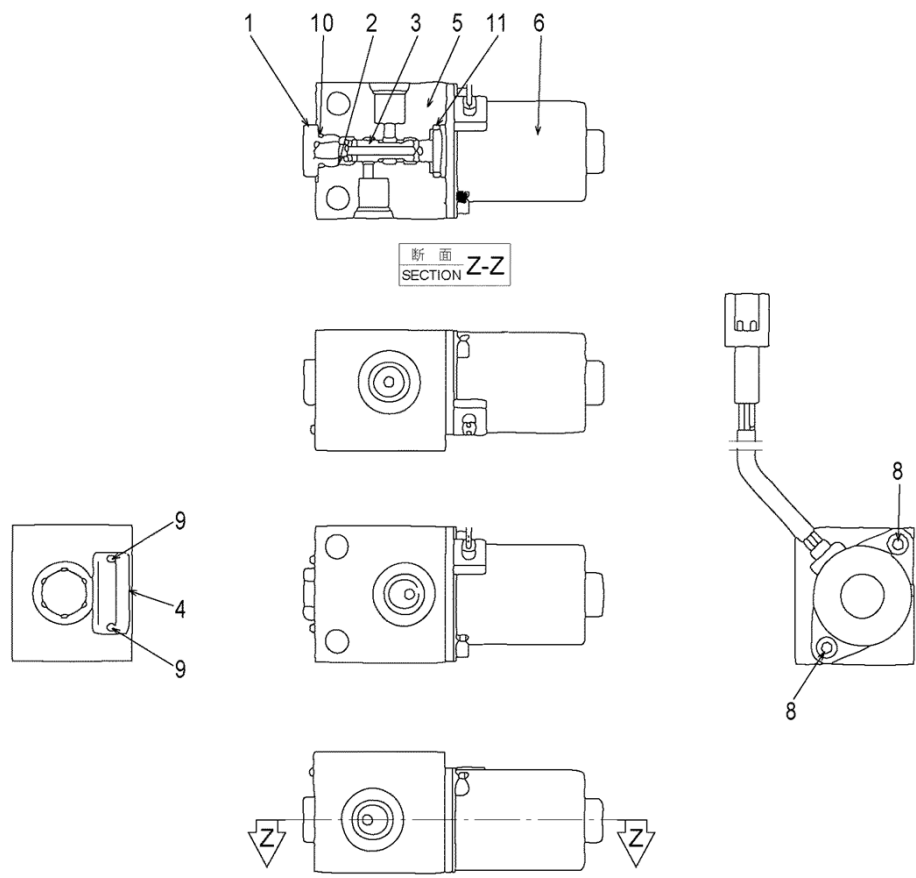

DCE4729022



VALVE;SOLENOID (QUICK COUPLER) (PILOT)  
バルブ;ソレノイド (クイックカップラ) (パイロット)

Applicable Model (適用機種): -

Mark (記号): -

Serial No. (適用号機): -

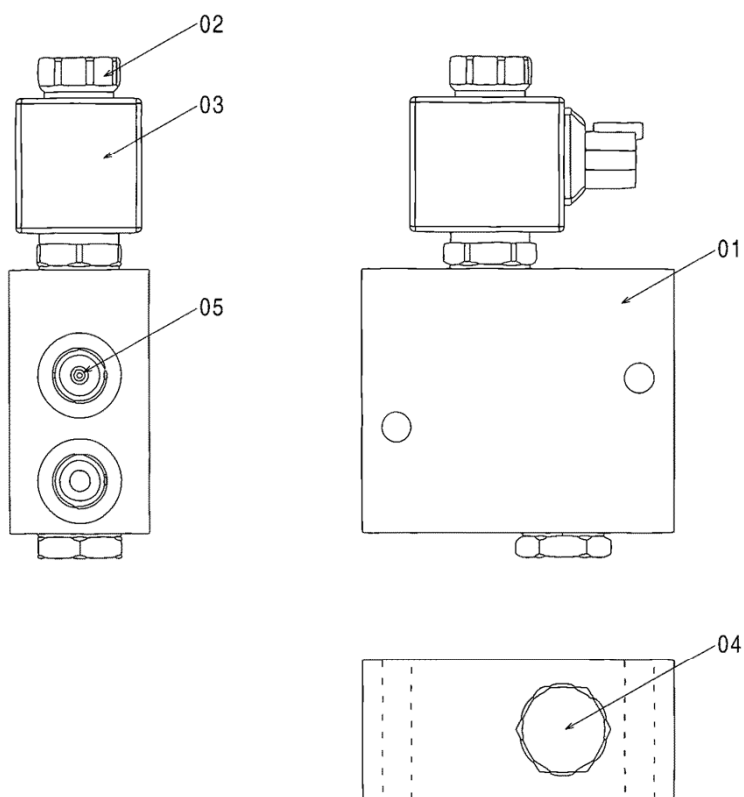

DCEYA00006314



VALVE; BRAKE  
バルブ; ブレーキ

Applicable Model (適用機種): -  
Mark (記号): -  
Serial No. (適用号機): -

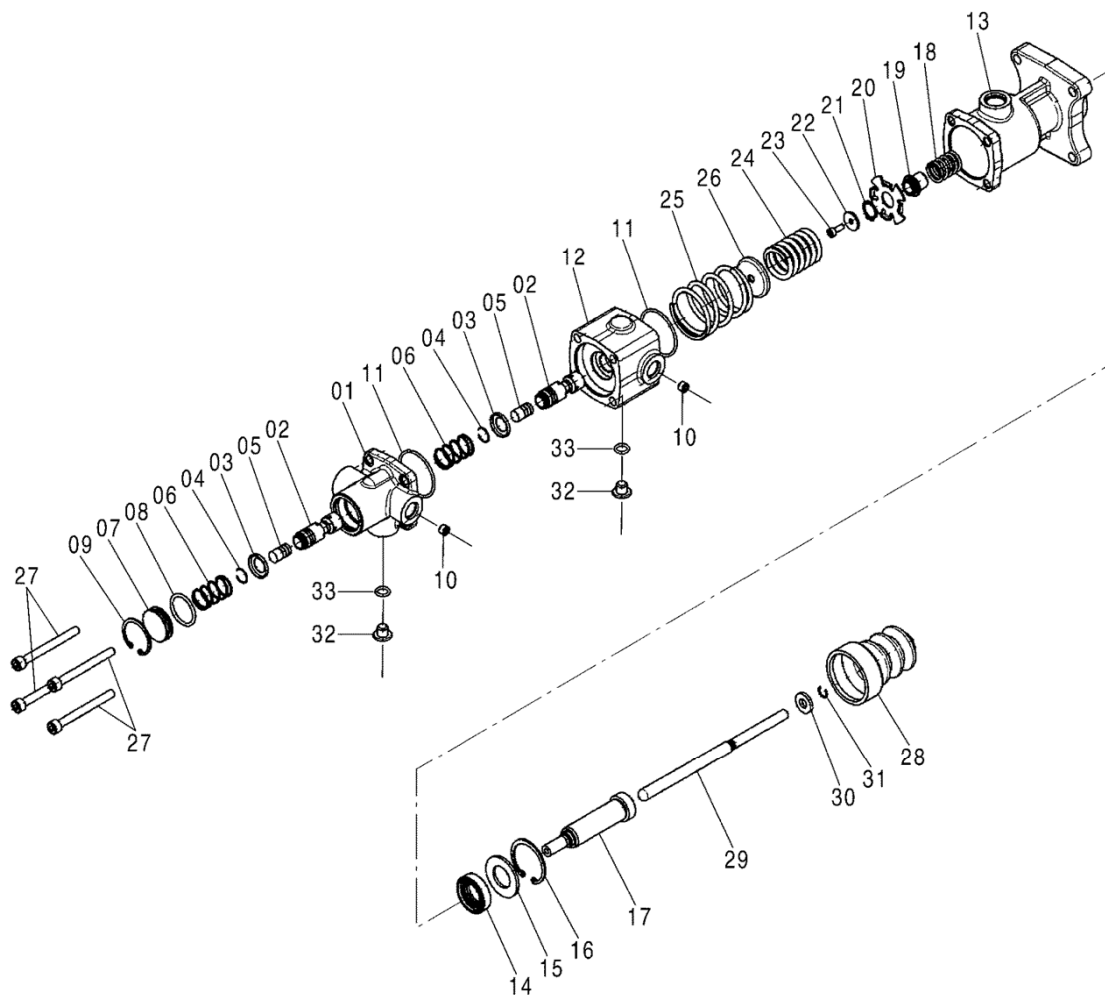

DCEYA00013273

VALVE; BRAKE  
バルブ; ブレーキ

Applicable Model (適用機種): -  
Mark (記号): -  
Serial No. (適用号機): -

ITEM 符号	PART NO. 部品番号	PART NAME	部 品 名	Q' TY 数量	S. C サービス コード	SERIAL NO. 適用号機	ICA 互 換 性	REPLACEABLE PART 代 替 部 品	
								PART NO. 部品番号	Q' TY 数量
	YA00013273	VALVE, BRAKE	バルブ, ブレーキ	1		005001-			
01	+++++++	* BODY	* ボディ	1	D	005001-			
02	+++++++	* SPOOL	* スプール	2	D	005001-			
03	2675547231	* SEAT, SPRING	* シート, スプリング	2		005001-			
04	2675547241	* RING, RETAINER	* リング, リテーナ	2		005001-			
05	XB00008326	* PLUNGER	* プランジャ	2		005001-			
06	263E547011	* SPRING	* スプリング	2		005001-			
07	263G547621	* PLUG	* プラグ	1		005001-			
08	0335000300	* RING, O	* リング, O	1		005001-			
09	263G547641	* RING, RETAINER	* リング, リテーナ	1		005001-			
10	2675547471	* ORIFICE	* オリフィス	2		005001-			
11	263G547651	* RING, O	* リング, O	2		005001-			
12	+++++++	* BODY	* ボディ	1	D	005001-			
13	+++++++	* COVER	* カバー	1	D	005001-			
14	2640547271	* SEAL, OIL	* シール, オイル	1		005001-			
15	263E547031	* PLATE, END	* プレート, エンド	1		005001-			
16	2681547261	* RING, RETAINER	* リング, リテーナ	1		005001-			
17	XB00008329	* PISTON	* ピストン	1		005001-			
18	XB00008330	* SPRING	* スプリング	1		005001-			
19	XB00008331	* GUIDE	* ガイド	1		005001-			
20	263E547091	* SEAT, SPRING	* シート, スプリング	1		005001-			
21	263E547101	* RING, RETAINER	* リング, リテーナ	1		005001-			
22	263E547111	* PLATE, END	* プレート, エンド	1		005001-			
23	263E547121	* BOLT	* ボルト	1		005001-			
24	263E547131	* SPRING	* スプリング	1		005001-			
25	XB00008332	* SPRING	* スプリング	1		005001-			
26	2675547281	* SEAT, SPRING	* シート, スプリング	1		005001-			
27	263G547741	* BOLT	* ボルト	4		005001-			
28	2640547321	* BOOT	* ブーツ	1		005001-			
29	XB00008333	* ROD, PUSH	* ロッド, プッシュ	1		005001-			
30	2640547491	* WASHER, PLANE	* ワッシャ, フレーン	1		005001-			
31	2619547091	* RING, RETAINER	* リング, リテーナ	1		005001-			
32	+++++++	* PLUG	* プラグ	2	D	005001-			
33	+++++++	* RING, O	* リング, O	2	D	005001-			

VALVE;PRIORITY  
バルブ;プライオリティ

Applicable Model (適用機種): -  
Mark (記号): -  
Serial No. (適用号機): -

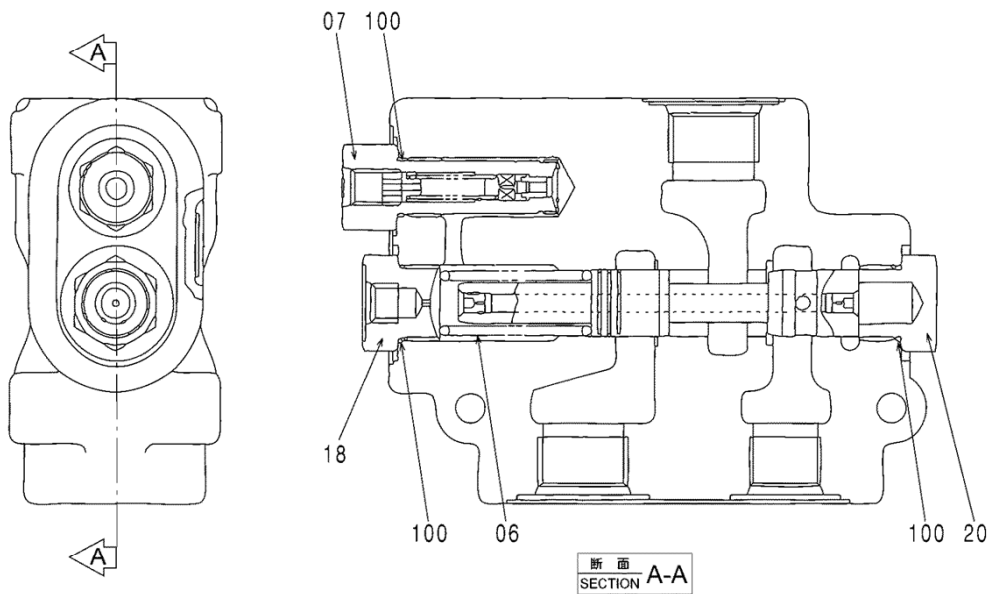

DCEYA00013290



VALVE (BRAKE CHARGE)  
バルブ (ブレーキチャージ)

Applicable Model (適用機種): -  
Mark (記号): -  
Serial No. (適用号機): -

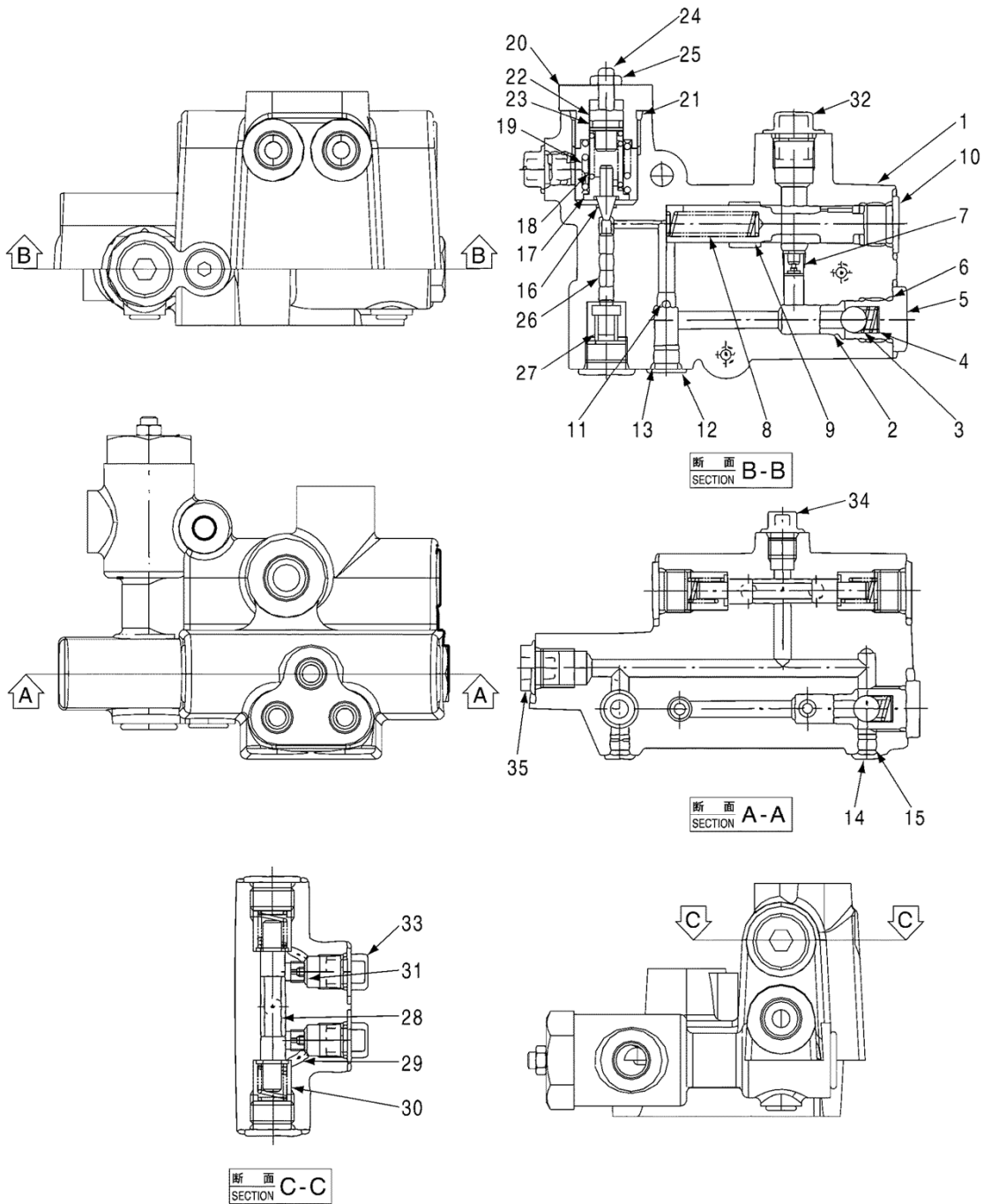

DCEYA00003912A

VALVE (BRAKE CHARGE)  
バルブ (ブレーキチャージ)

Applicable Model (適用機種): -  
Mark (記号): -  
Serial No. (適用号機): -

ITEM 符号	PART NO. 部品番号	PART NAME	部 品 名	Q' TY 数量	S. C サービス コード	SERIAL NO. 適用号機	ICA 互 換 性	REPLACEABLE PART 代 替 部 品	
								PART NO. 部品番号	Q' TY 数量
1	YA00003912 +++++++	VALVE * BODY	バルブ * ボディ	1 1		005001- D 005001-			
2	+++++++	* SEAT, VALVE	* シート, バルブ	1		D 005001-			
3	XB00003023	* BALL, STEEL	* ボール, スチール	1		005001-			
4	XB00003024	* SPRING	* スプリング, コンプレッション	1		005001-			
5	XB00003025	* PLUG	* プラグ	1		005001-			
6	XB00003026	* RING, O	* リング, O	5		005001-			
7	XB00003027	* FILTER	* フィルタ	1		005001-			
8	XB00003028	* SPRING	* スプリング, コンプレッション	1		005001-			
9	XB00003029	* SPOOL	* スプール	1		005001-			
10	XB00003030	* PLUG	* プラグ	4		005001-			
11	XB00003031	* ORIFICE	* オリフィス	1		005001-			
12	263G547871	* PLUG	* プラグ	1		005001-			
13	263G547881	* RING, O	* リング, O	1		005001-			
14	XB00003034	* PLUG	* プラグ	2		005001-			
15	XB00003035	* RING, O	* リング, O	2		005001-			
16	+++++++	* VALVE	* バルブ	1	D	005001-			
17	+++++++	* SEAT, SPRING	* シート, スプリング	1	D	005001-			
18	+++++++	* SPRING	* スプリング, コンプレッション	1	D	005001-			
19	+++++++	* SPRING	* スプリング, コンプレッション	1	D	005001-			
20	+++++++	* PLUG	* プラグ	1	D	005001-			
21	XB00003041	* RING, O	* リング, O	1		005001-			
22	+++++++	* SEAT, VALVE	* シート, バルブ	1	D	005001-			
23	XB00003043	* RING, O	* リング, O	1		005001-			
24	+++++++	* SCREW	* スクリュー	1	D	005001-			
25	+++++++	* NUT	* ナット	1	D	005001-			
26	XB00003046	* PLUNGER	* プランジャ	1		005001-			
27	XB00003047	* SPRING	* スプリング, コンプレッション	1		005001-			
28	XB00003048	* SPOOL	* スプール	1		005001-			
29	XB00003049	* WASHER	* ワッシャ	2		005001-			
30	XB00003050	* SPRING	* スプリング	2		005001-			
31	XB00003051	* ORIFICE	* オリフィス	2		005001-			
32	+++++++	* PLUG, PLASTIC	* プラグ, プラスティック	2	D	005001-			
33	+++++++	* PLUG, PLASTIC	* プラグ, プラスティック	3	D	005001-			
34	+++++++	* PLUG, PLASTIC	* プラグ, プラスティック	3	D	005001-			
35	+++++++	* PLUG, PLASTIC	* プラグ, プラスティック	1	D	005001-			

VALVE (MANIFOLD)  
バルブ (マニホールド)

Applicable Model (適用機種): -  
Mark (記号): -  
Serial No. (適用号機): -

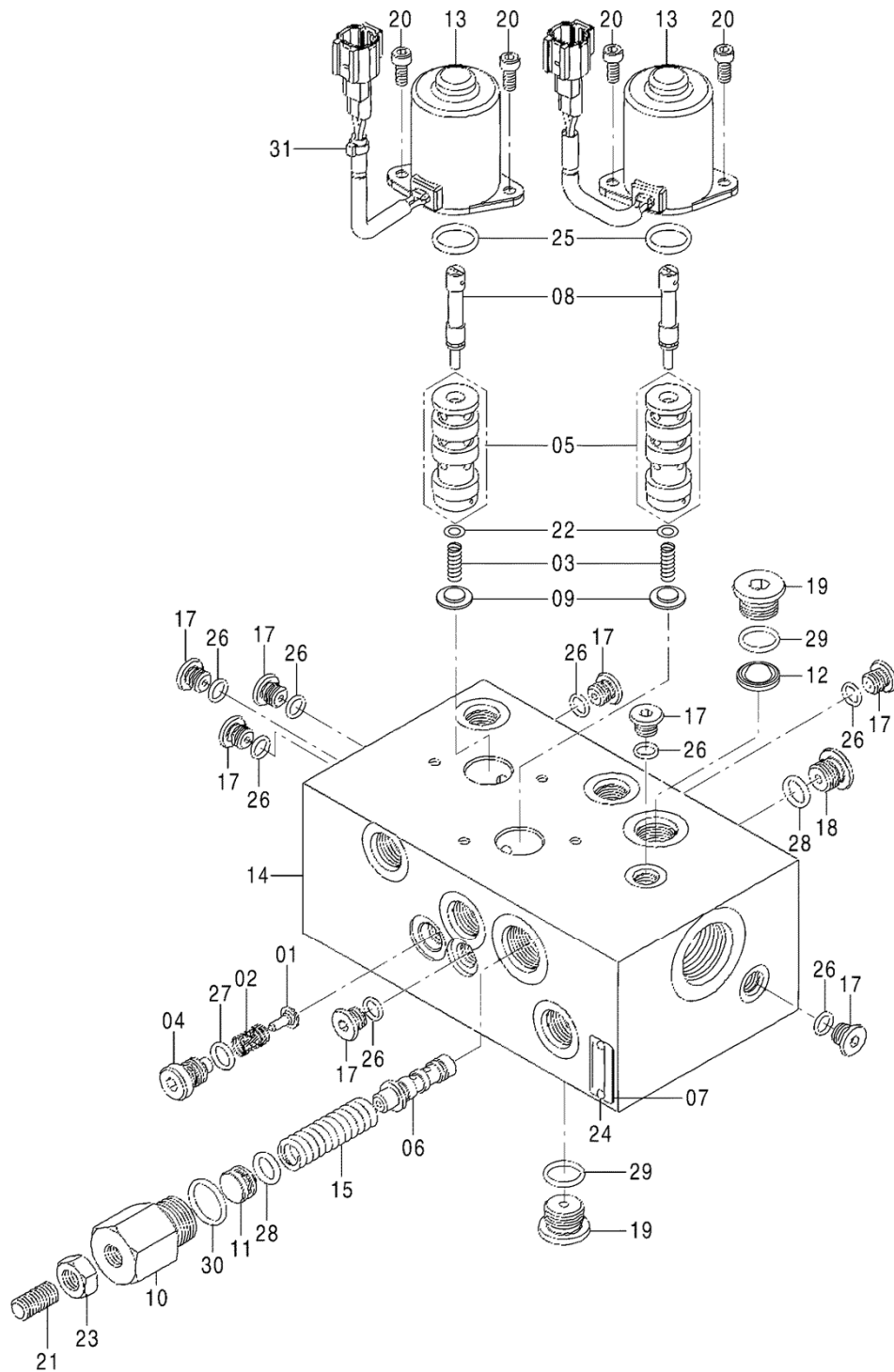

DCEYA00020628

## VALVE (MANIFOLD)

## バルブ (マニホールド)

Applicable Model (適用機種): -

Mark (記号): -

Serial No. (適用機種): -

ITEM 符号	PART NO. 部品番号	PART NAME	部 品 名	Q' TY 数量	S. C サービ コード	SERIAL NO. 適用号機	ICA 互 換 性	REPLACEABLE PART 代 替 部 品	
								PART NO. 部品番号	Q' TY 数量
	YA00020628	VALVE	バルブ	1		005001-			
01	1147102	* PLUNGER	* プランジャ	1		005001-			
02	1147103	* SPRING, COMPRES.	* スプリング, コンプレッション	1		005001-			
03	+++++++	* SPRING	* スプリング	2	D	005001-			
04	1147106	* PLUG	* プラグ	1		005001-			
05	+++++++	* SLEEVE	* スリーブ	2	D	005001-			
06	+++++++	* SPOOL	* スプール	1	D	005001-			
07	+++++++	* NAME-PLATE	* ネームプレート	1	D	005001-			
08	+++++++	* SPOOL	* スプール	2	D	005001-			
09	+++++++	* STOPPER	* ストッパー	2	D	005001-			
10	+++++++	* PLUG	* プラグ	1	D	005001-			
11	+++++++	* PLUG	* プラグ	1	D	005001-			
12	+++++++	* FILTER	* フィルタ	1	D	005001-			
13	2636547312	* SOLENOID	* ソレノイド	2		005001-			
14	+++++++	* BODY	* ボディ	1	D	005001-			
15	+++++++	* SPRING	* スプリング, コンプレッション	1	D	005001-			
17	0343512	* PLUG	* プラグ	8		005001-			
18	0314205	* PLUG	* プラグ	1		005001-			
19	0309805	* PLUG	* プラグ	2		005001-			
20	J780512	* BOLT, SOCKET	* ボルト, ソケット	4		005001-			
21	+++++++	* SET, SCREW	* SET, SCREW	1	D	005001-			
22	+++++++	* WASHER, PLANE	* ワッシャ, フレーン	2	D	005001-			
23	+++++++	* NUT	* ナット	1	D	005001-			
24	0794701	* SCREW, DRIVE	* スクリュー, ドライブ	2		005001-			
25	954495	* RING, O	* リング, O	2		005001-			
26	4506408	* RING, O	* リング, O	8		005001-			
27	4506320	* RING, O	* リング, O	1		005001-			
28	957366	* RING, O	* リング, O	2		005001-			
29	4509180	* RING, O	* リング, O	2		005001-			
30	4506418	* RING, O	* リング, O	1		005001-			
31	0779410	* BAND	* バンド	1		005001-			

VALVE (BUCKET CYLINDER REGENERATIVE)  
 バルブ (バケットシリンダ再生)

Applicable Model (適用機種): -

Mark (記号): -

Serial No. (適用号機): -

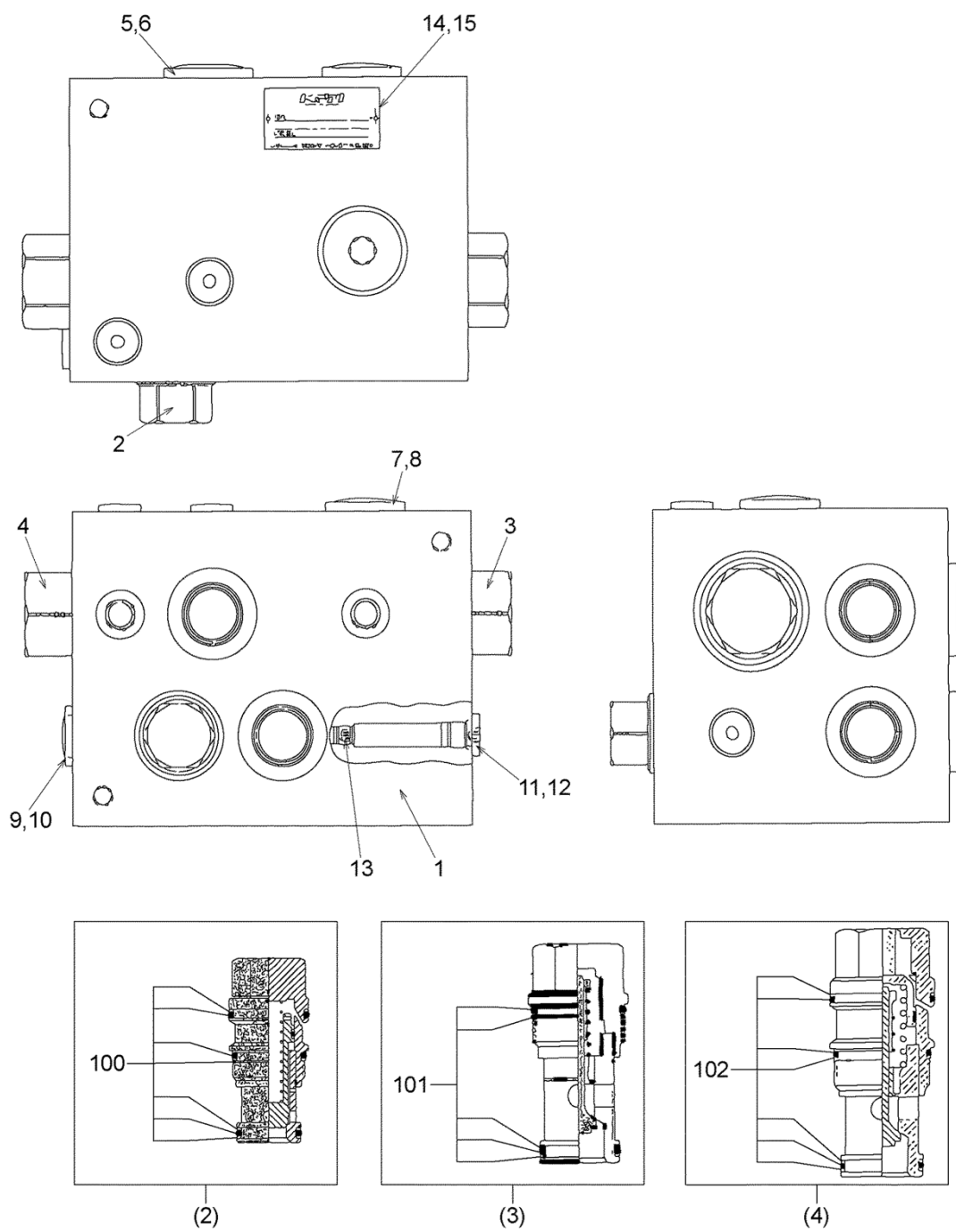

DCEYA00035069A

VALVE (BUCKET CYLINDER REGENERATIVE)

バルブ (バケットシリンダ再生)

Applicable Model (適用機種): -

Mark (記号): -

Serial No. (適用号機): -

ITEM 符号	PART NO. 部品番号	PART NAME	部 品 名	Q' TY 数量	S. C サービ ス コード	SERIAL NO. 適用号機	ICA 互 換 性	REPLACEABLE PART 代 替 部 品	
								PART NO. 部品番号	Q' TY 数量
	YA00035069	VALVE	バルブ	1		005001-			
1	+++++++	* CASING	* ケーシング	1	D	005001-			
2	XB00011950	* VALVE	* バルブ	1		005001-			
3	XB00011951	* CHECK, VALVE	* チェック, バルブ	1		005001-			
4	XB00011952	* CHECK, VALVE	* チェック, バルブ	1		005001-			
5	0740502	* PLUG	* プラグ	1		005001-			
6	4506429	* RING, O	* リング, O	1		005001-			
7	0697911	* PLUG	* プラグ	2		005001-			
8	4506424	* RING, O	* リング, O	2		005001-			
9	0719101	* PLUG	* プラグ	1		005001-			
10	4506418	* RING, O	* リング, O	1		005001-			
11	0998702	* PLUG	* プラグ	4		005001-			
12	957366	* RING, O	* リング, O	4		005001-			
13	XB00011954	* ORIFICE	* オリフィス	1		005001-			
14	+++++++	* NAME-PLATE	* ネームプレート	1	D	005001-			
15	+++++++	* PIN	* ピン	2	D	005001-			
100	XB00011955	SEAL KIT	キット, シール	1		005001-			
101	XB00011956	SEAL KIT	キット, シール	1		005001-			
102	XB00011957	SEAL KIT	キット, シール	1		005001-			

# VALVE (REGENERATIVE PILOT) バルブ (再生切替)

Applicable Model (適用機種): -

Mark (記号): -

Serial No. (適用号機): -

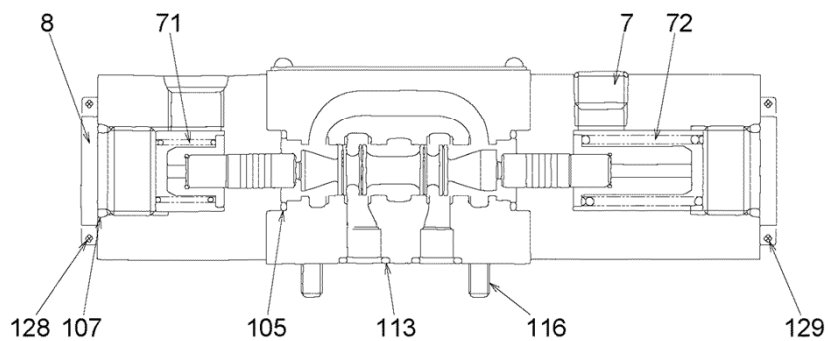
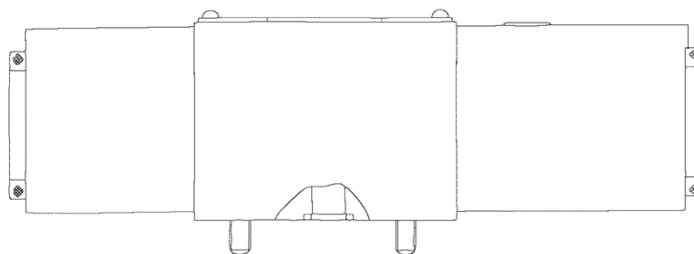
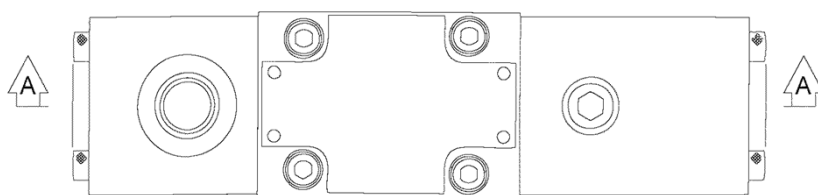

断面 A  
SECTION A

DCEYA00037213

# VALVE (REGENERATIVE PILOT)

## バルブ (再生切替)

Applicable Model (適用機種): -

Mark (記号): -

Serial No. (適用号機): -

ITEM 符号	PART NO. 部品番号	PART NAME	部 品 名	Q' TY 数量	S. C サービス コード	SERIAL NO. 適用号機	ICA 互 換 性	REPLACEABLE PART 代 替 部 品	
								PART NO. 部品番号	Q' TY 数量
	YA00037213	VALVE	バルブ	1		005001-			
7	0930603	* PLUG	* プラグ	1		005001-			
8	XB00008472	* PLUG	* プラグ	2		005001-			
71	XB00011944	* SPRING	* スプリング	1		005001-			
72	XB00011945	* SPRING	* スプリング	1		005001-			
105	XB00011946	* RING, O	* リング, O	2		005001-			
107	0134414	* RING, O	* リング, O	2		005001-			
113	0930402	* RING, O	* リング, O	4		005001-			
116	M340550	* BOLT, SOCKET	* ボルト, ソケット	4		005001-			
128	XB00008479	* BOLT, SOCKET	* ボルト, ソケット	4		005001-			
129	XB00011948	* BOLT, SOCKET	* ボルト, ソケット	4		005001-			

CYL. ; STEERING  
 シリンダ;ステアリング

Applicable Model (適用機種): -

Mark (記号): -

Serial No. (適用号機): -

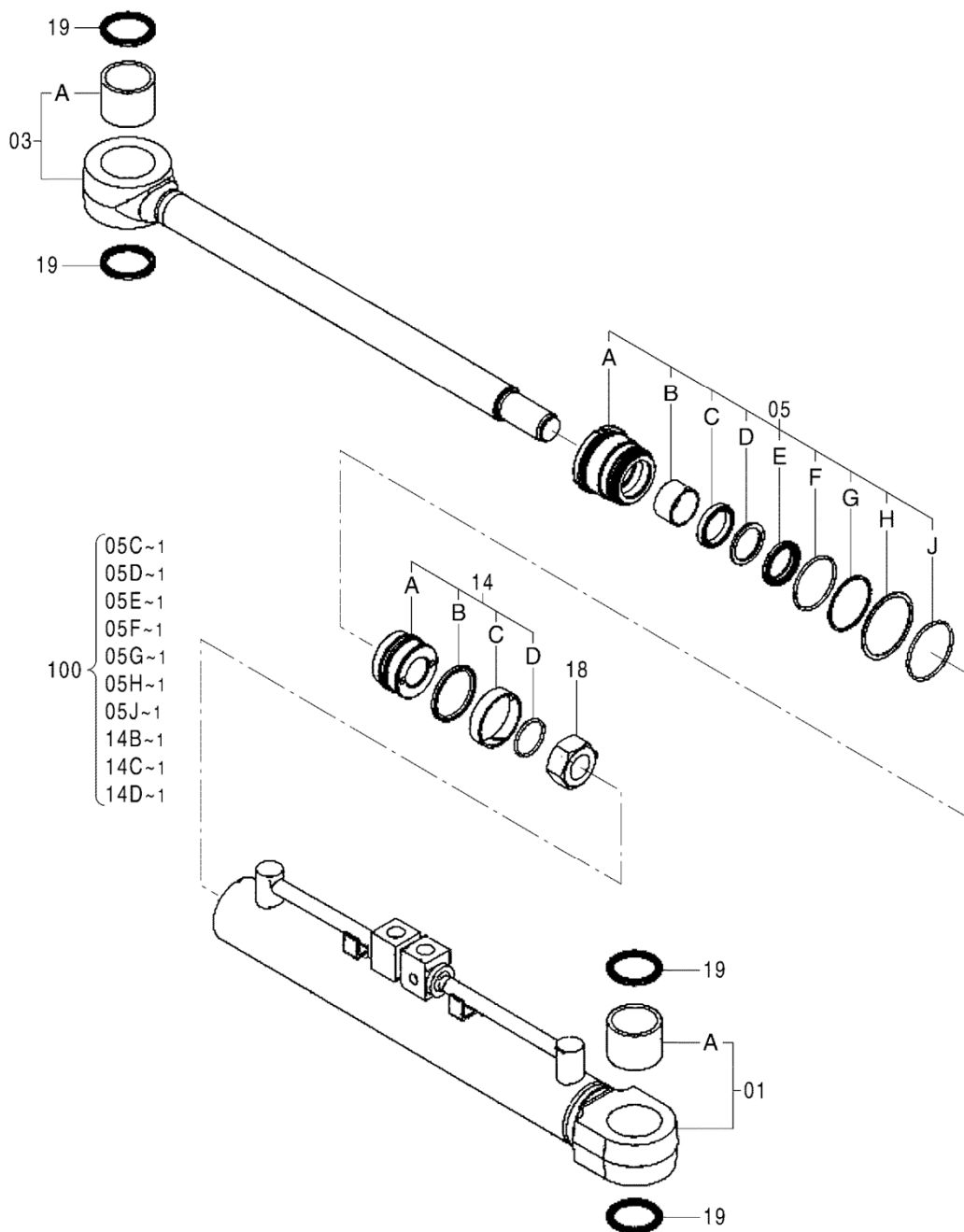

DCEYA00013289

CYL. ;STEERING  
シリンダ;ステアリング

Applicable Model (適用機種): -  
Mark(記号): -  
Serial No. (適用号機): -

ITEM 符号	PART NO. 部品番号	PART NAME	部 品 名	Q' TY 数量	S. C サービ コード	SERIAL NO. 適用号機	ICA 互 換 性	REPLACEABLE PART 代 替 部 品	
								PART NO. 部品番号	Q' TY 数量
	YA00013289	CYLINDER ASSY, STEERING	シリンダ アッセン, ステアリング	1		005001-			
01	XB00009290	* TUBE, CYL.	* チューブ, シリンダ	1		005001-			
01A	4445475	** BUSHING	** フッシソク	1		005001-			
03	XB00009291	* ROD, CYL	* ロット, シリンダ	1		005001-			
03A	4445475	** BUSHING	** フッシソク	1		005001-			
05	XB00008950	* COVER	* カバ-	1		005001-			
05A	XB00008951	** COVER	** カバ-	1		005001-			
05B	XB00008952	** BUSHING	** フッシソク	1		005001-			
05C	XB00008953	** PACKING, U-RING	** ハッソク, U-リング	1	K	005001-			
05D	XB00008954	** RING, BACK-UP	** リソク, ハッソクアッソ	1	K	005001-			
05E	XB00008955	** SEAL	** シール	1	K	005001-			
05F	A811060	** RING, O	** リソク, O	1	K	005001-			
05G	XB00008956	** RING, BACK-UP	** リソク, ハッソクアッソ	1	K	005001-			
05H	XB00008957	** WASHER	** ワッシヤ	1	K	005001-			
05J	A811065	** RING, O	** リソク, O	1	K	005001-			
14	XB00008958	* PISTON	* ヒッソソ	1		005001-			
14A	XB00008959	** PISTON	** ヒッソソ	1		005001-			
14B	XB00008960	** RING, SEAL	** リソク, シール	1	K	005001-			
14C	XB00008961	** RING, WEAR	** リソク, ウエア	1	K	005001-			
14D	A811040	** RING, O	** リソク, O	1	K	005001-			
18	XB00008962	* NUT	* ナット	1		005001-			
19	XB00008862	* SEAL	* シール	4		005001-			
100	XB00008963	SEAL KIT	キソ, シール	1		005001-			

CYL. ;LIFT  
シリンダ;リフト

Applicable Model (適用機種): -  
Mark(記号): -  
Serial No.(適用号機): -

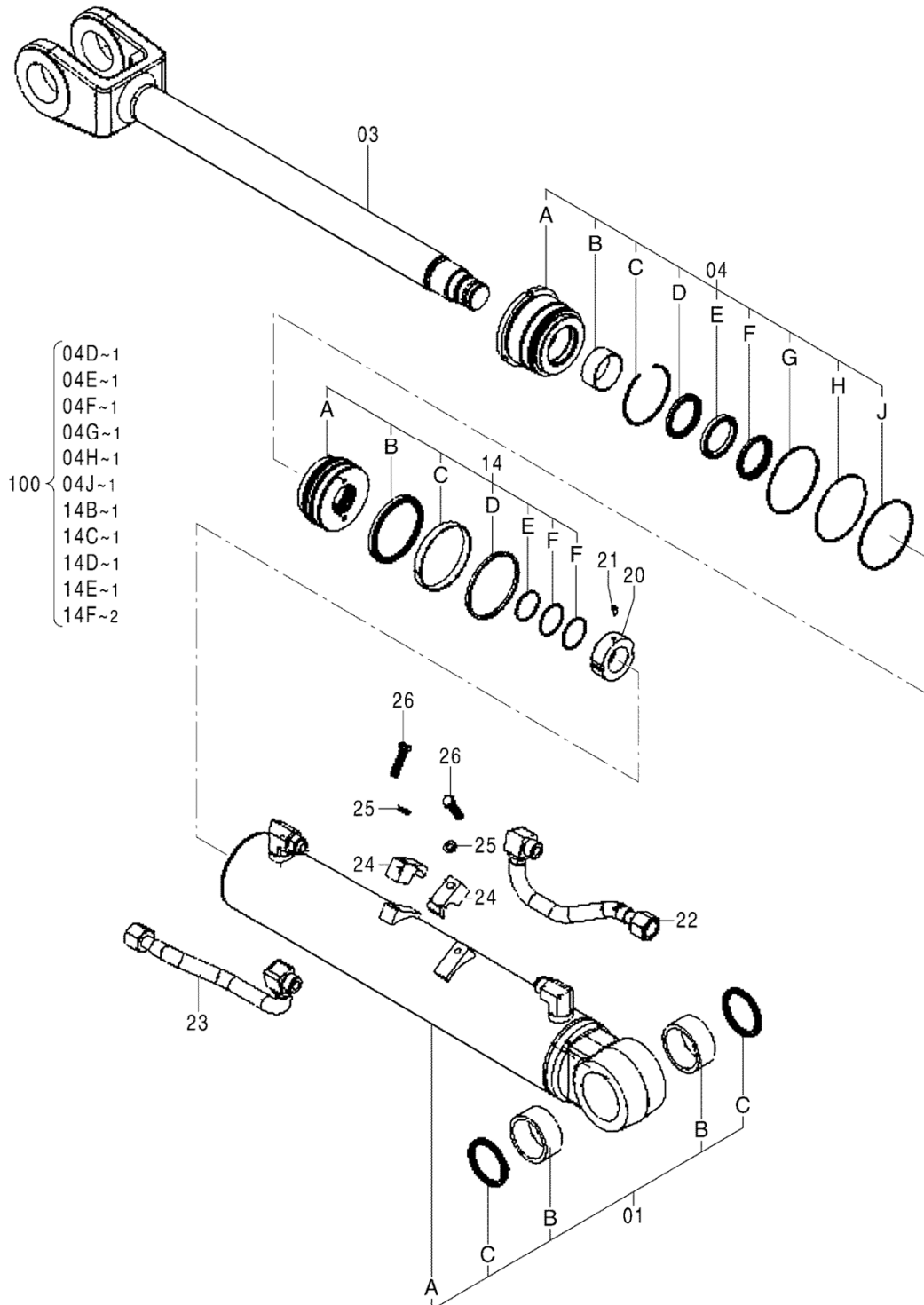

DCEYA00013288

CYL. ;LIFT  
シリンダ;リフト

Applicable Model (適用機種): -  
Mark(記号): -  
Serial No. (適用号機): -

ITEM 符号	PART NO. 部品番号	PART NAME	部 品 名	Q' TY 数量	S. C サービ コード	SERIAL NO. 適用号機	ICA 互 換 性	REPLACEABLE PART 代 替 部 品	
								PART NO. 部品番号	Q' TY 数量
	YA00013288	CYL. , LIFT	シリンダ, リフト	1		005001-			
01	263E847201	* TUBE, CYL.	* チューブ, シリンダ	1		005001-			
01A	263E847011	** TUBE, CYL.	** チューブ, シリンダ	1		005001-			
01B	4642627	** BUSHING	** ブッシング	2		005001-			
01C	263E847191	** SEAL	** シール	2		005001-			
03	263E847021	* ROD, CYL.	* ロッドシリンダ	1		005001-			
04	XB00008968	* COVER	* カバー	1		005001-			
04A	XB00008969	** COVER	** カバー	1		005001-			
04B	XB00001021	** BUSHING	** ブッシング	1		005001-			
04C	XB00000825	** RING, RETAINER	** リンク, リテイナ	1		005001-			
04D	XB00000826	** RING, BUFFER	** リンク, ハッファ	1	K	005001-			
04E	XB00000827	** PACKING, U-RING	** ハツキン, U-リング	1	K	005001-			
04F	XB00008970	** SEAL	** シール	1	K	005001-			
04G	A811120	** RING, O	** リンク, O	1	K	005001-			
04H	263E847091	** RING, BACK-UP	** リンク, ハックアップ	1	K	005001-			
04J	A811125	** RING, O	** リンク, O	1	K	005001-			
14	263E847221	* PISTON	* ピストン	1		005001-			
14A	263E847101	** PISTON	** ピストン	1		005001-			
14B	263F847121	** RING, SEAL	** リンク, シール	1	K	005001-			
14C	263F847131	** RING, WEAR	** リンク, ウェア	1	K	005001-			
14D	263F847141	** SEAL	** シール	1	K	005001-			
14E	263E847111	** RING, O	** リンク, O	1	K	005001-			
14F	263E847151	** RING, BACK-UP	** リンク, ハックアップ	2	K	005001-			
20	263E847161	* NUT	* ナット	1		005001-			
21	1226721	* SCREW, SET	* スクリュ, セット	1		005001-			
22	263E847171	* PIPE	* パイプ	1		005001-			
23	263E847181	* PIPE	* パイプ	1		005001-			
24	263G847221	* CLAMP, PIPE	* クランプ, パイプ	2		005001-			
25	A590912	* WASHER, SPRING	* ワッシャ, スプリング	2		005001-			
26	J901250	* BOLT	* ボルト	2		005001-			
28	XB00002314	* CAP	* キャップ	2		005001-			
100	XB00008971	SEAL KIT	キット, シール	1		005001-			

CYL. ;BUCKET (L)  
シリンダ;バケット (左)

Applicable Model (適用機種): -  
Mark (記号): -  
Serial No. (適用号機): -

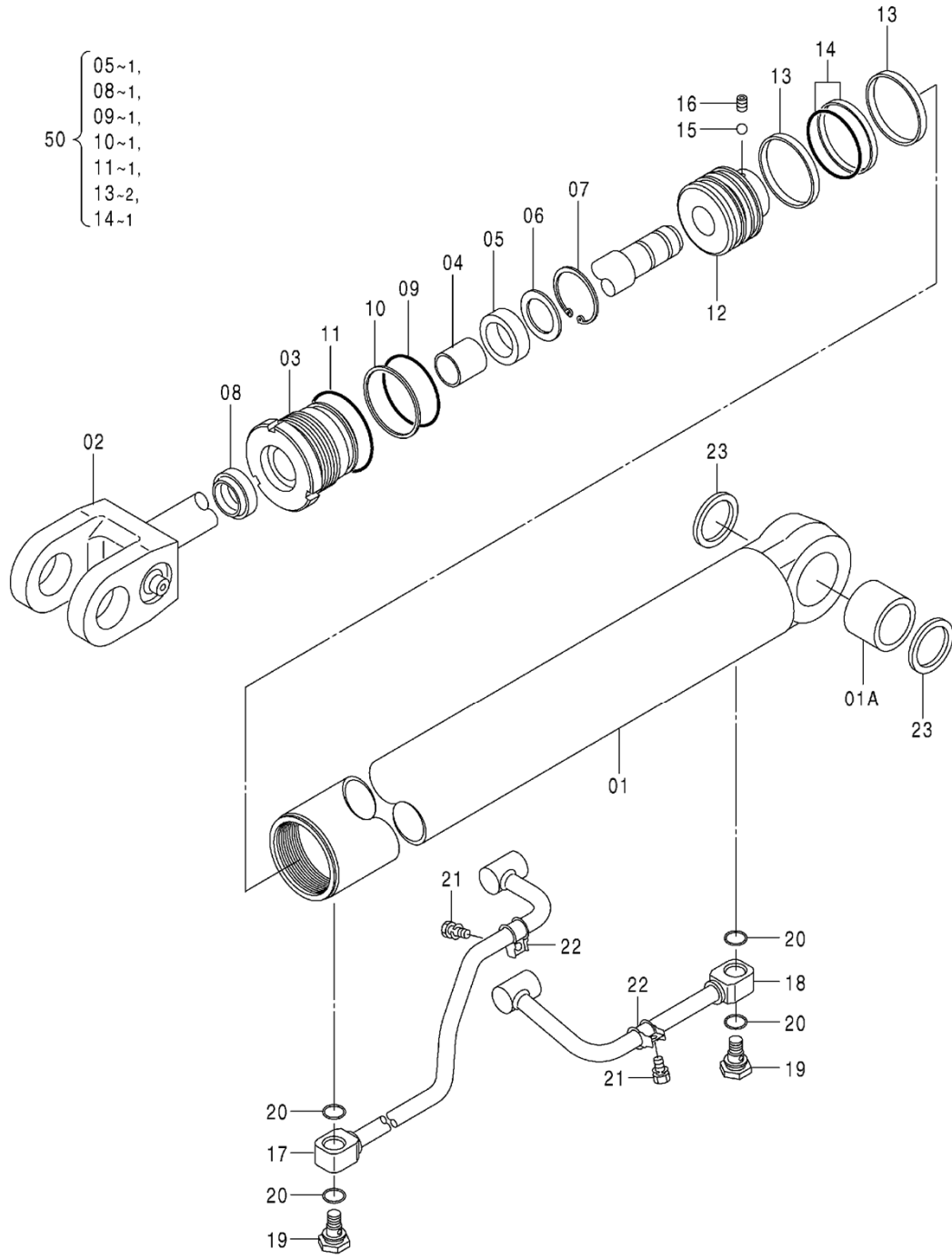

W81B8512

CYL.;BUCKET (L)  
シリンダ;バケット (左)

Applicable Model (適用機種): -  
Mark(記号): -  
Serial No.(適用号機): -

ITEM 符号	PART NO. 部品番号	PART NAME	部 品 名	Q' TY 数量	S. C サービ コード	SERIAL NO. 適用号機	ICA 互 換 性	REPLACEABLE PART 代 替 部 品	
								PART NO. 部品番号	Q' TY 数量
	563E852011	BUCKET LINK CYL LH	BUCKET LINK CYL LH	1		005001-			
01	563E857011	* TUBE, CYL.	* TUBE, CYL.	1		005001-			
01A	4445478	** BUSHING	** BUSHING	1		005001-			
02	563E8-57021	* ROD	* ROD	1		005001-			
03	563E8-57031	* HEAD, CYLINDER	* HEAD, CYLINDER	1		005001-			
04	563E8-57041	* BUSHING	* BUSHING	1		005001-			
05	563E8-57051	* U-RING	* U-RING	1	K	005001-			
06	563E8-57061	* PACKING	* PACKING	1		005001-			
07	563E8-57071	* RING, RETAINER	* リング, リテーナ	1		005001-			
08	563E8-57081	* RING, WIPER	* RING, WIPER	1	K	005001-			
09	03350-01050	* RING, O	* リング, O	1	K	005001-			
10	03370-01050	* RING, BACK-UP	* リング, ハックアップ	1	K	005001-			
11	0335001100	* RING, O	* リング, O	1	K	005001-			
12	563E8-57131	* PISTON	* PISTON	1		005001-			
13	563E8-57141	* RING, SLIDE	* RING, SLIDE	2	K	005001-			
14	563E8-57151	* RING, SEAL	* RING, SEAL	1	K	005001-			
15	563E8-57161	* BALL, STEEL	* BALL, STEEL	1		005001-			
16	563E8-57171	* SCREW, SET	* SCREW, SET	1		005001-			
17	563E8-57181	* PIPE	* PIPE	1		005001-			
18	563E8-57191	* PIPE	* PIPE	1		005001-			
19	563E8-57201	* PLUG	* PLUG	2		005001-			
20	0332000260	* RING, O	* リング, O	4		005001-			
21	0121808016	* BOLT, SEMS	* BOLT, SEMS	2		005001-			
22	563E8-57231	* HOLDER, PIPE	* HOLDER, PIPE	2		005001-			
23	563E8-57241	* SEAL	* シール	2		005001-			
50	563E8-57251	SEAL KIT	SEAL KIT	1		005001-			

CYL. ;BUCKET (R)  
 シリンダ;バケット (右)

Applicable Model (適用機種): -  
 Mark(記号): -  
 Serial No. (適用号機): -

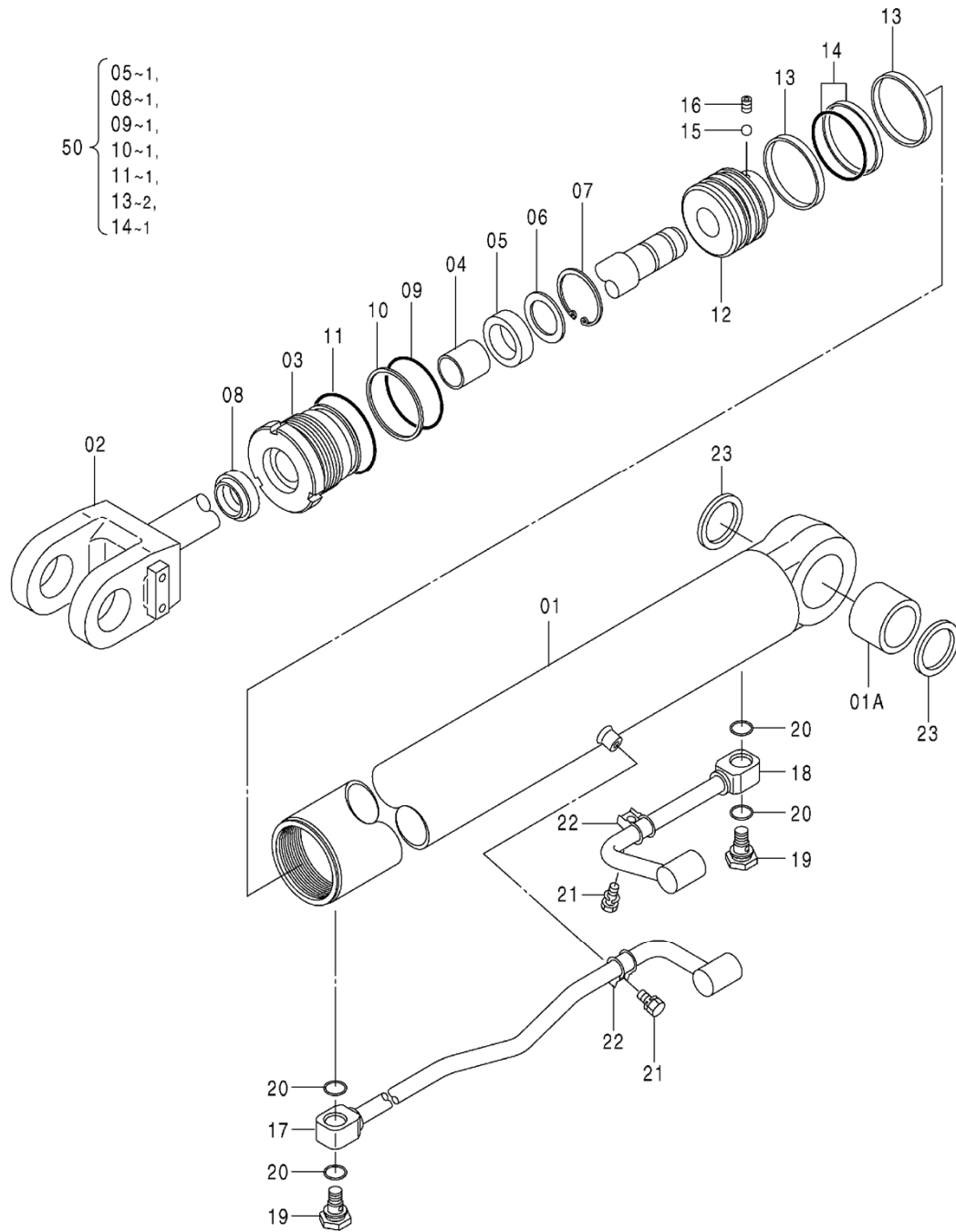

W81B8513

CYL.;BUCKET (R)  
シリンダ;バケット (右)

Applicable Model (適用機種): -  
Mark(記号): -  
Serial No.(適用号機): -

ITEM 符号	PART NO. 部品番号	PART NAME	部 品 名	Q' TY 数量	S. C サービス コード	SERIAL NO. 適用号機	ICA 互 換 性	REPLACEABLE PART 代 替 部 品	
								PART NO. 部品番号	Q' TY 数量
	563E852021	BUCKET LINK CYL RH	BUCKET LINK CYL RH	1		005001-			
01	563E8-57261	* TUBE, CYL.	* TUBE, CYL.	1		005001-			
01A	4445478	** BUSHING	** BUSHING	1		005001-			
02	563E8-57021	* ROD	* ROD	1		005001-			
03	563E8-57031	* HEAD, CYLINDER	* HEAD, CYLINDER	1		005001-			
04	563E8-57041	* BUSHING	* BUSHING	1		005001-			
05	563E8-57051	* U-RING	* U-RING	1	K	005001-			
06	563E8-57061	* PACKING	* PACKING	1		005001-			
07	563E8-57071	* RING, RETAINER	* リング, リテーナ-	1		005001-			
08	563E8-57081	* RING, WIPER	* RING, WIPER	1	K	005001-			
09	03350-01050	* RING, O	* リング, O	1	K	005001-			
10	03370-01050	* RING, BACK-UP	* リング, ハックアップ	1	K	005001-			
11	0335001100	* RING, O	* リング, O	1	K	005001-			
12	563E8-57131	* PISTON	* PISTON	1		005001-			
13	563E8-57141	* RING, SLIDE	* RING, SLIDE	2	K	005001-			
14	563E8-57151	* RING, SEAL	* RING, SEAL	1	K	005001-			
15	563E8-57161	* BALL, STEEL	* BALL, STEEL	1		005001-			
16	563E8-57171	* SCREW, SET	* SCREW, SET	1		005001-			
17	563E8-57271	* PIPE	* PIPE	1		005001-			
18	563E8-57281	* PIPE	* PIPE	1		005001-			
19	563E8-57201	* PLUG	* PLUG	2		005001-			
20	0332000260	* RING, O	* リング, O	4		005001-			
21	0121808016	* BOLT, SEMS	* BOLT, SEMS	2		005001-			
22	563E8-57231	* HOLDER, PIPE	* HOLDER, PIPE	2		005001-			
23	563E8-57241	* SEAL	* シール	2		005001-			
50	563E8-57251	SEAL KIT	SEAL KIT	1		005001-			

CYL. (QUICK COUPLER)  
 シリンダ (クイックカプラ)

Applicable Model (適用機種): -

Mark (記号): -

Serial No. (適用号機): -

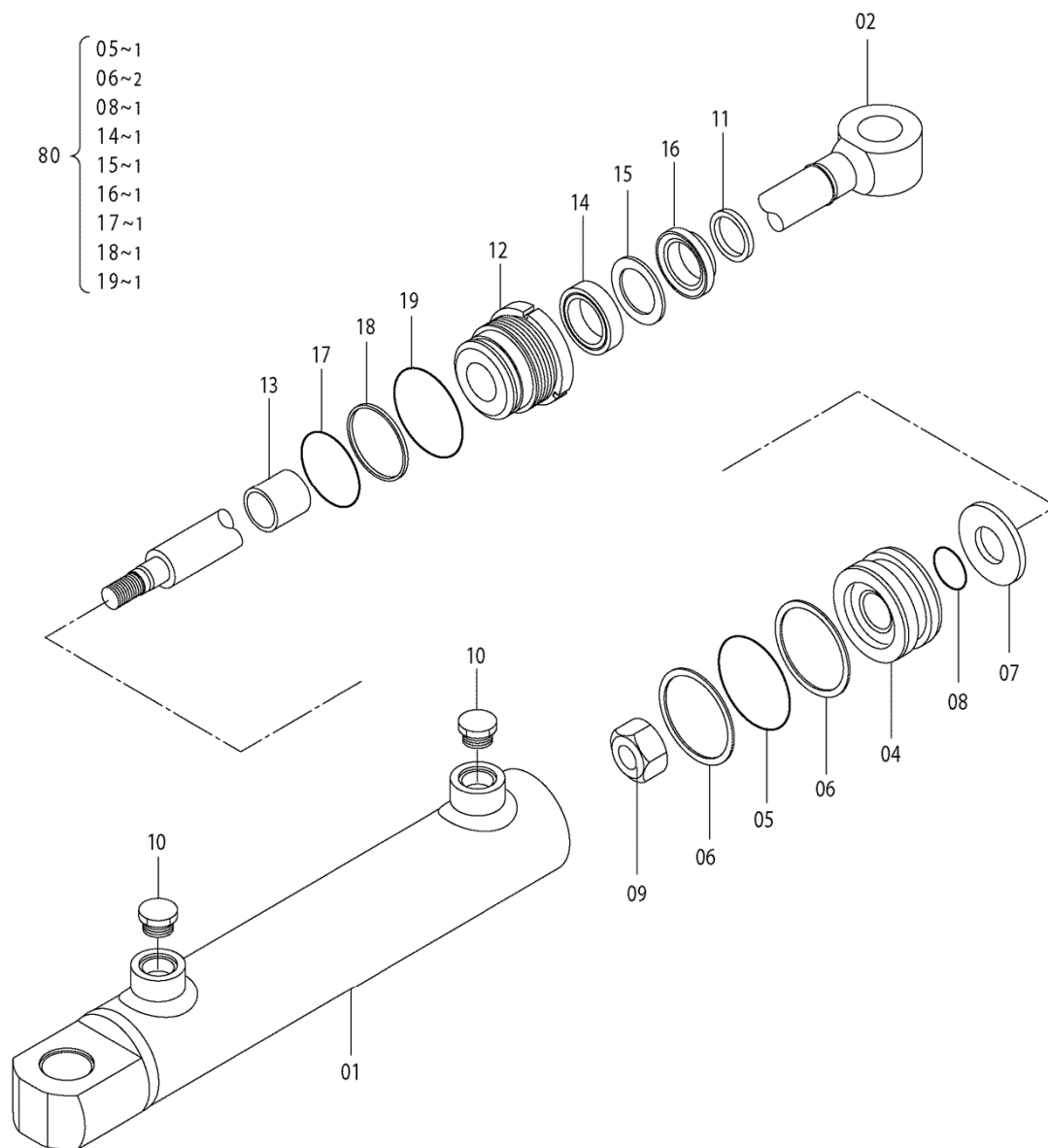

DCE563F052261

CYL. (QUICK COUPLER)  
シリンダ (クイックカプラ)

Applicable Model (適用機種): -  
Mark (記号): -  
Serial No. (適用号機): -

ITEM 符号	PART NO. 部品番号	PART NAME	部 品 名	Q' TY 数量	S. C サービス コード	SERIAL NO. 適用号機	ICA 互 換 性	REPLACEABLE PART 代 替 部 品	
								PART NO. 部品番号	Q' TY 数量
	563F052261	CYLINDER	CYL.	1		005001-			
01	563F057011	* TUBE, CYL.	* TUBE, CYL.	1		005001-			
02	563F057021	* ROD, PISTON	* ROD, PISTON	1		005001-			
04	563F057101	* PISTON	* PISTON	1		005001-			
05	0332000390	* RING, O	* リンク, O	1	K	005001-			
06	0336000390	* RING, BACKUP	* RING, BACKUP	2	K	005001-			
07	563F057151	* SPACER	* SPACER	1		005001-			
08	0332000180	* RING, O	* リンク, O	1	K	005001-			
09	563F057111	* NUT, U	* NUT, U	1		005001-			
10	563F057121	* PLUG	* PLUG	2		005001-			
11	563F057131	* CAP	* CAP	1		005001-			
12	563F057031	* HEAD, CYL.	* HEAD, CYL.	1		005001-			
13	563F057041	* BUSHING	* BUSHING	1		005001-			
14	563F057051	* PACKING, U-RING	* PACKING, U-RING	1	K	005001-			
15	563F057061	* RING, BACKUP	* RING, BACKUP	1	K	005001-			
16	563F057071	* SEAL	* シール	1	K	005001-			
17	0335000400	* RING, O	* リンク, O	1	K	005001-			
18	563F057081	* RING, BACKUP	* RING, BACKUP	1	K	005001-			
19	563F057091	* RING, O	* リンク, O	1	K	005001-			
80	563F057141	SEAL KIT	KIT, SEAL	1		005001-			

# TRANSMISSION トランスミッション

Applicable Model (適用機種): -  
Mark (記号): -  
Serial No. (適用号機): -

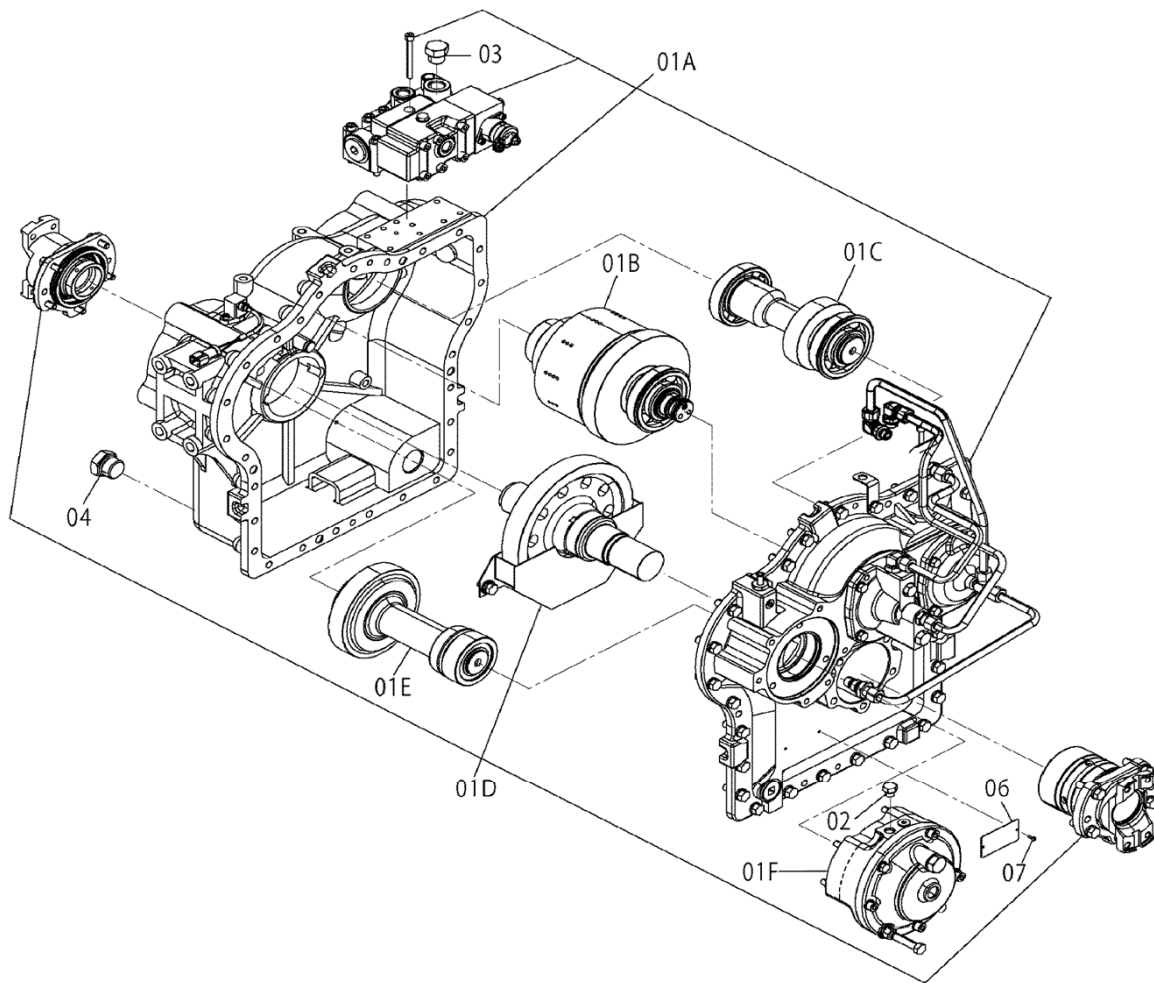

DCEYB60000895A

# TRANSMISSION

## トランスミッション

Applicable Model (適用機種): -  
 Mark (記号): -  
 Serial No. (適用号機): -

ITEM 符号	PART NO. 部品番号	PART NAME	部 品 名	Q' TY 数量	S. C サービ コード	SERIAL NO. 適用号機	ICA 互 換 性	REPLACEABLE PART 代 替 部 品	
								PART NO. 部品番号	Q' TY 数量
	YB60000895	TRANSMISSION	トランスミッション	1		005001-			
01	YB60000888	* TRANSMISSION	* トランスミッション	1	D	005001-			
01A	+++++++	** TRANSMISSION (1/6)	** トランスミッション (1/6)	1	D	005001-			
01B	+++++++	** TRANSMISSION (2/6)	** トランスミッション (2/6)	1	D	005001-			
01C	+++++++	** TRANSMISSION (3/6)	** トランスミッション (3/6)	1	D	005001-			
01D	+++++++	** TRANSMISSION (4/6)	** トランスミッション (4/6)	1	D	005001-			
01E	+++++++	** TRANSMISSION (5/6)	** トランスミッション (5/6)	1	D	005001-			
01F	+++++++	** TRANSMISSION (6/6)	** トランスミッション (6/6)	1	D	005001-			
02	A885002	* PLUG	* プラグ	1		005001-			
03	A885004	* PLUG	* プラグ	1		005001-			
04	A885008	* PLUG	* プラグ	1		005001-			
06	+++++++	* NAME-PLATE	* ネームプレート	1	D	005001-			
07	+++++++	* SCREW	* スクリュー	2	D	005001-			

# TRANSMISSION (1/6)

## トランスミッション (1/6)

Applicable Model (適用機種): -  
 Mark (記号): -  
 Serial No. (適用号機): -

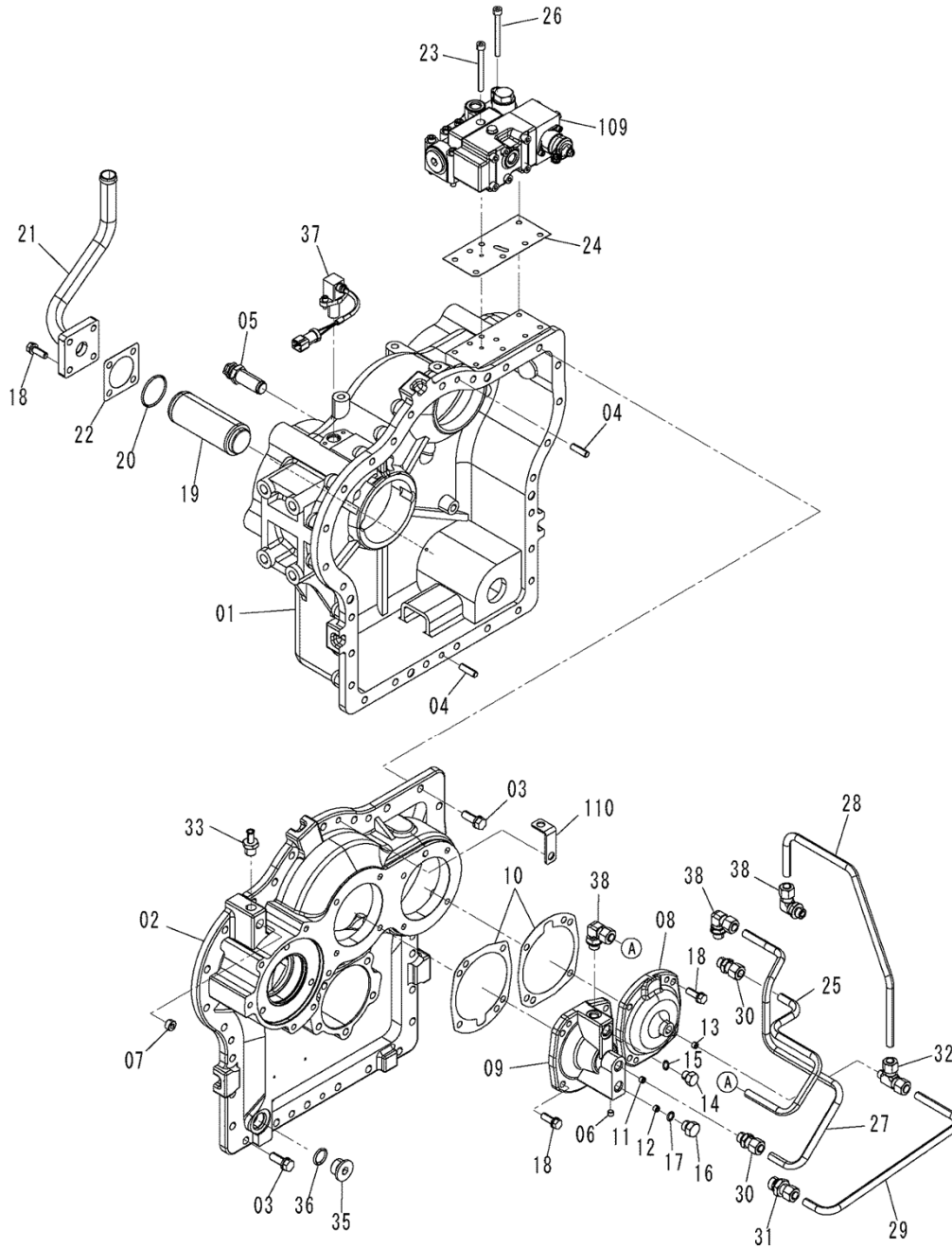

DC EYB60000888\_1

TRANSMISSION (1/6)  
 トランスミッション (1/6)

Applicable Model (適用機種): -

Mark (記号): -

Serial No. (適用号機): -

ITEM 符号	PART NO. 部品番号	PART NAME	部 品 名	Q' TY 数量	S. C サービス コード	SERIAL NO. 適用号機	ICA 互 換 性	REPLACEABLE PART 代 替 部 品	
								PART NO. 部品番号	Q' TY 数量
	+++++++	TRANSMISSION	ランスミッション	1	D	005001-			
01	0006729	* CASE, TRANSMISSION	* ケース, トランスミッション	1		005001-			
02	0006737	* COVER, TRANSMISSION	* カバ- , トランスミッション	1		005001-			
03	4680948	*BOLT, W/WASHER	*ボ- ルト (ワッシャ付)	27		005001-			
04	4681030	* PIN	* ピン	2		005001-			
05	2055358	* SENSOR	* センサ	1		005001-			
06	3112179	* PLUG	* プラク	1		005001-			
07	3112181	* PLUG	* プラク	1		005001-			
08	1035467	* CAP	* キャップ	1		005001-			
09	YB00001059	* CAP	* キャップ	1		005001-			
10	2056500	* GASKET	* ガ- スケット	2		005001-			
11	2056484	* ORIFICE	* オリフェイス	1		005001-			
12	2056482	* ORIFICE	* オリフェイス	1		005001-			
13	2055171	* ORIFICE	* オリフェイス	1		005001-			
14	3113838	* PLUG	* プラク	1		005001-			
15	4686789	* RING, O	* リンク , O	1		005001-			
16	3112421	* PLUG	* プラク	1		005001-			
17	4686790	* RING, O	* リンク , O	1		005001-			
18	4680946	*BOLT, W/WASHER	*ボ- ルト (ワッシャ付)	12		005001-			
19	2055403	* STRAINER	* ストレーナ	1		005001-			
20	4681119	* RING, O	* リンク , O	1		005001-			
21	YA40019965	* PIPE, SUCTION	* ハ- イフ , サクション	1		005001-			
22	2055398	* GASKET	* ガ- スケット	1		005001-			
23	4686692	* BOLT	* ボ- ルト	2		005001-			
24	4714340	* GASKET	* ガ- スケット	1		005001-			
25	YB00001057	* PIPE	* ハ- イフ	1		005001-			
26	J780860	* BOLT, SOCKET	* ボ- ルト, ソケット	6		005001-			
27	1035678	* TUBE	* チューブ	1		005001-			
28	2056502	* TUBE	* チューブ	1		005001-			
29	2056503	* TUBE	* チューブ	1		005001-			
30	3112280	* CONNECTOR	* コネクタ	2		005001-			
31	3113800	* CONNECTOR	* コネクタ	1		005001-			
32	3113843	* TEE	* テ-	1		005001-			
33	4055651	* ADAPTER	* アダ- プタ	1		005001-			
35	2055493	* PLUG	* プラク	1		005001-			
36	4686792	* RING, O	* リンク , O	1		005001-			
37	3114190	* SENSOR	* センサ	1		005001-			
38	XV00000053	* FITTING, PIPE	* フィッティング , ハ- イフ	3		005001-			
38A	4509180	** RING, O	** リンク , O	1		005001-			
109	YB60000016	* VALVE	* ハ- ルブ	1		005001-			
110	YA00006021	* BRACKET	* プラケット	1		005001-			

# VALVE バルブ

Applicable Model (適用機種): -

Mark (記号): -

Serial No. (適用号機): -

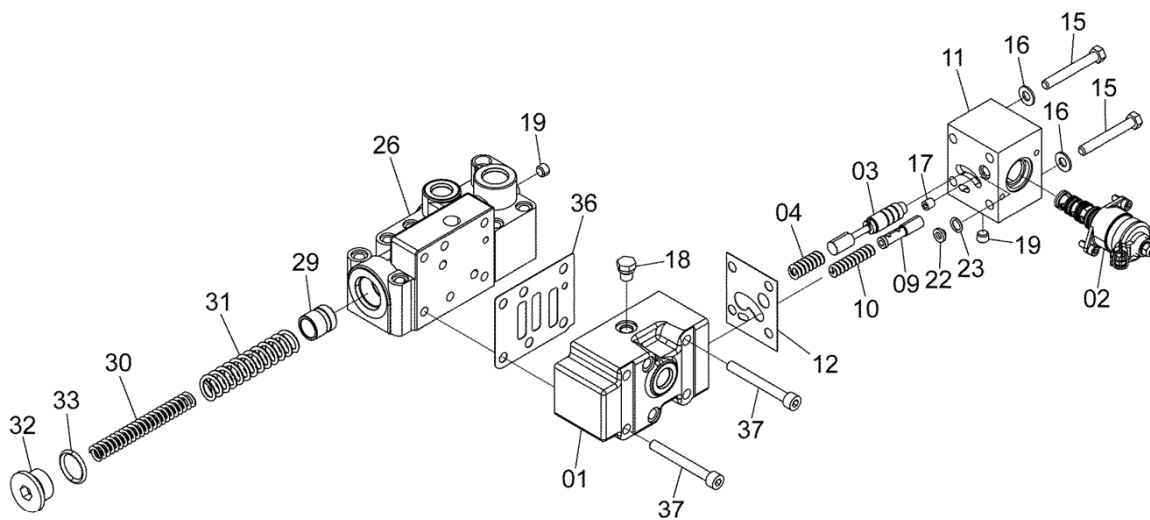

DCEYB60000016A

VALVE  
バルブ

Applicable Model (適用機種): -  
Mark (記号): -  
Serial No. (適用号機): -

ITEM 符号	PART NO. 部品番号	PART NAME	部 品 名	Q'TY 数量	S.C サービス コード	SERIAL NO. 適用号機	ICA 互 換 性	REPLACEABLE PART 代 替 部 品	
								PART NO. 部品番号	Q'TY 数量
	YB60000016	VALVE	バルブ	1		005001-			
01	+++++++	* BODY, VALVE	* ボディ, バルブ	1	D	005001-			
02	9248084	* VALVE, SOLENOID	* バルブ, ソレノイド	1		005001-			
03	+++++++	* SPOOL	* スプール	1	D	005001-			
04	+++++++	* SPRING	* スプリング	1	D	005001-			
09	+++++++	* PISTON	* ピストン	1	D	005001-			
10	+++++++	* SPRING	* スプリング	1	D	005001-			
11	+++++++	* BODY, VALVE	* ボディ, バルブ	1	D	005001-			
12	4714338	* GASKET	* ガasket	1		005001-			
15	4686632	* BOLT	* ボルト	4		005001-			
16	4680974	* WASHER, SPRING	* ワッシャ, スプリング	4		005001-			
17	+++++++	* ORIFICE	* オリフィス	1	D	005001-			
18	3113821	* PLUG	* プラグ	1		005001-			
19	+++++++	* PLUG	* プラグ	2	D	005001-			
22	3113820	* FILTER	* フィルタ	1		005001-			
23	4686776	* RING, O	* リング, O	1		005001-			
26	+++++++	* BODY, VALVE	* ボディ, バルブ	1	D	005001-			
29	+++++++	* PISTON	* ピストン	1	D	005001-			
30	+++++++	* SPRING	* スプリング	1	D	005001-			
31	+++++++	* SPRING	* スプリング	1	D	005001-			
32	+++++++	* PLUG	* プラグ	1	D	005001-			
33	4082593	* RING, O	* リング, O	1		005001-			
36	4714339	* GASKET	* ガasket	1		005001-			
37	4686691	* BOLT	* ボルト	6		005001-			

VALVE; SOLENOID  
バルブ;ソレノイド

Applicable Model (適用機種): -

Mark (記号): -

Serial No. (適用号機): -

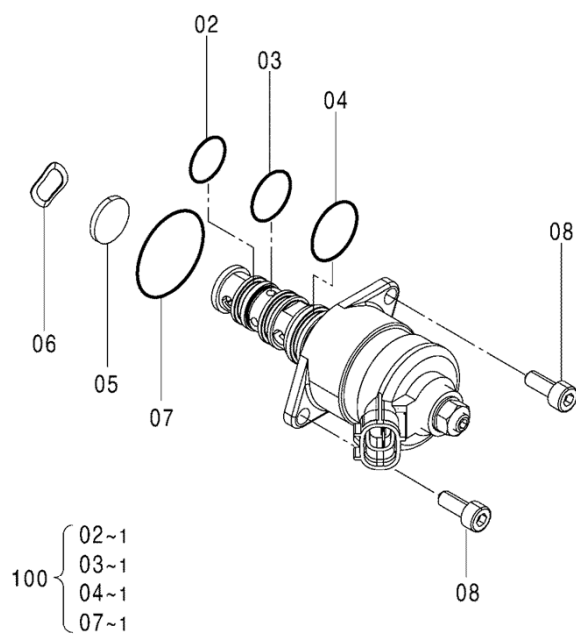

DCE9248084

VALVE; SOLENOID  
バルブ;ソレノイド

Applicable Model (適用機種): -

Mark(記号): -

Serial No. (適用号機): -

ITEM 符号	PART NO. 部品番号	PART NAME	部 品 名	Q' TY 数量	S. C サービス コード	SERIAL NO. 適用号機	ICA 互 換 性	REPLACEABLE PART 代 替 部 品	
								PART NO. 部品番号	Q' TY 数量
	9248084	VALVE, SOLENOID	バルブ,ソレノイド	1		005001-			
02	4185600	* RING, O	* リング, O	1	K	005001-			
03	4484118	* RING, O	* リング, O	1	K	005001-			
04	4484116	* RING, O	* リング, O	1	K	005001-			
05	4603163	* PLATE	* プレート	1		005001-			
06	4489678	* WASHER	* ワッシャ	1		005001-			
07	4484114	* RING, O	* リング, O	1	K	005001-			
08	M340513	* BOLT, SOCKET	* ボルト, ソケット	2		005001-			
100	9334053	SEAL KIT	キット, シール	1		005001-			

TRANSMISSION (2/6)  
トランスミッション (2/6)

Applicable Model (適用機種): -

Mark (記号): -

Serial No. (適用号機): -

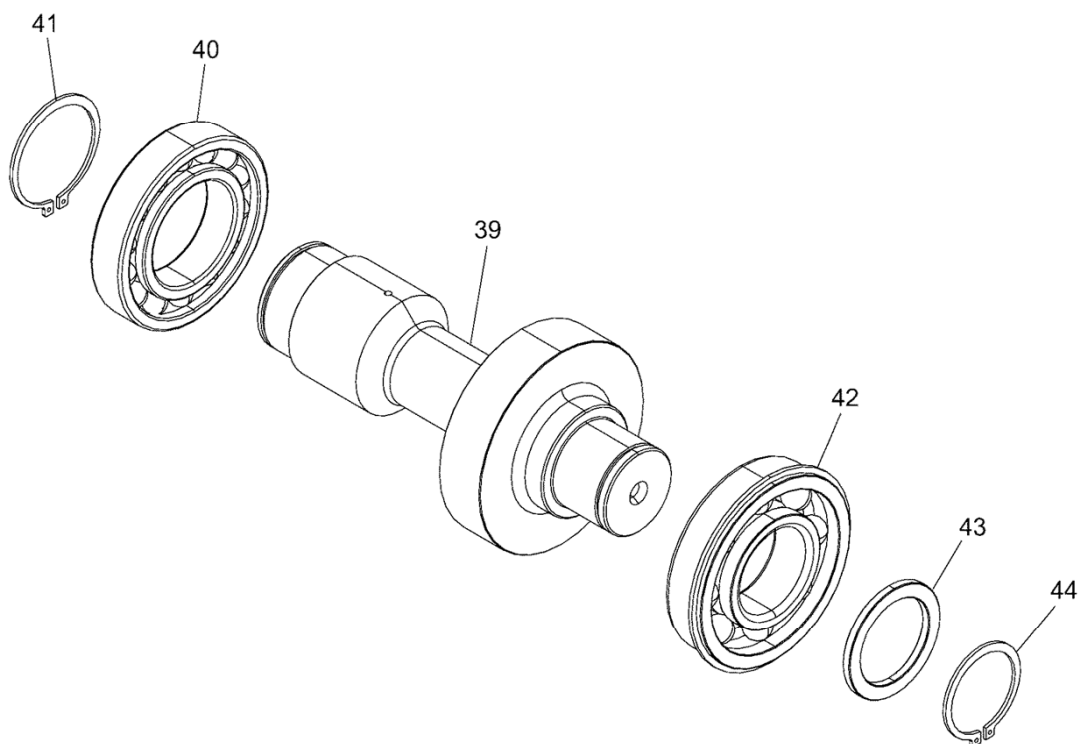

DCEYB60000888\_2

TRANSMISSION (2/6)  
 トランスミッション (2/6)

Applicable Model (適用機種): -  
 Mark(記号): -  
 Serial No. (適用号機): -

ITEM 符号	PART NO. 部品番号	PART NAME	部 品 名	Q'TY 数量	S.C サービス コード	SERIAL NO. 適用号機	ICA 互 換 性	REPLACEABLE PART 代 替 部 品	
								PART NO. 部品番号	Q'TY 数量
	+++++++	TRANSMISSION	トランスミッション	1	D	005001-			
39	1035469	* GEAR	* ギヤ	1		005001-			
40	4686753	* BRG., BALL	* ベアリング, ボール	1		005001-			
41	4680996	* RING, RETAINER	* リング, リテーナ	1		005001-			
42	3113725	* BEARING	* ベアリング	1		005001-			
43	3113795	* SPACER	* スパサ	1		005001-			
44	4680994	* RING, RETAINER	* リング, リテーナ	1		005001-			

TRANSMISSION (3/6)  
トランスミッション (3/6)

Applicable Model (適用機種): -  
Mark (記号): -  
Serial No. (適用号機): -

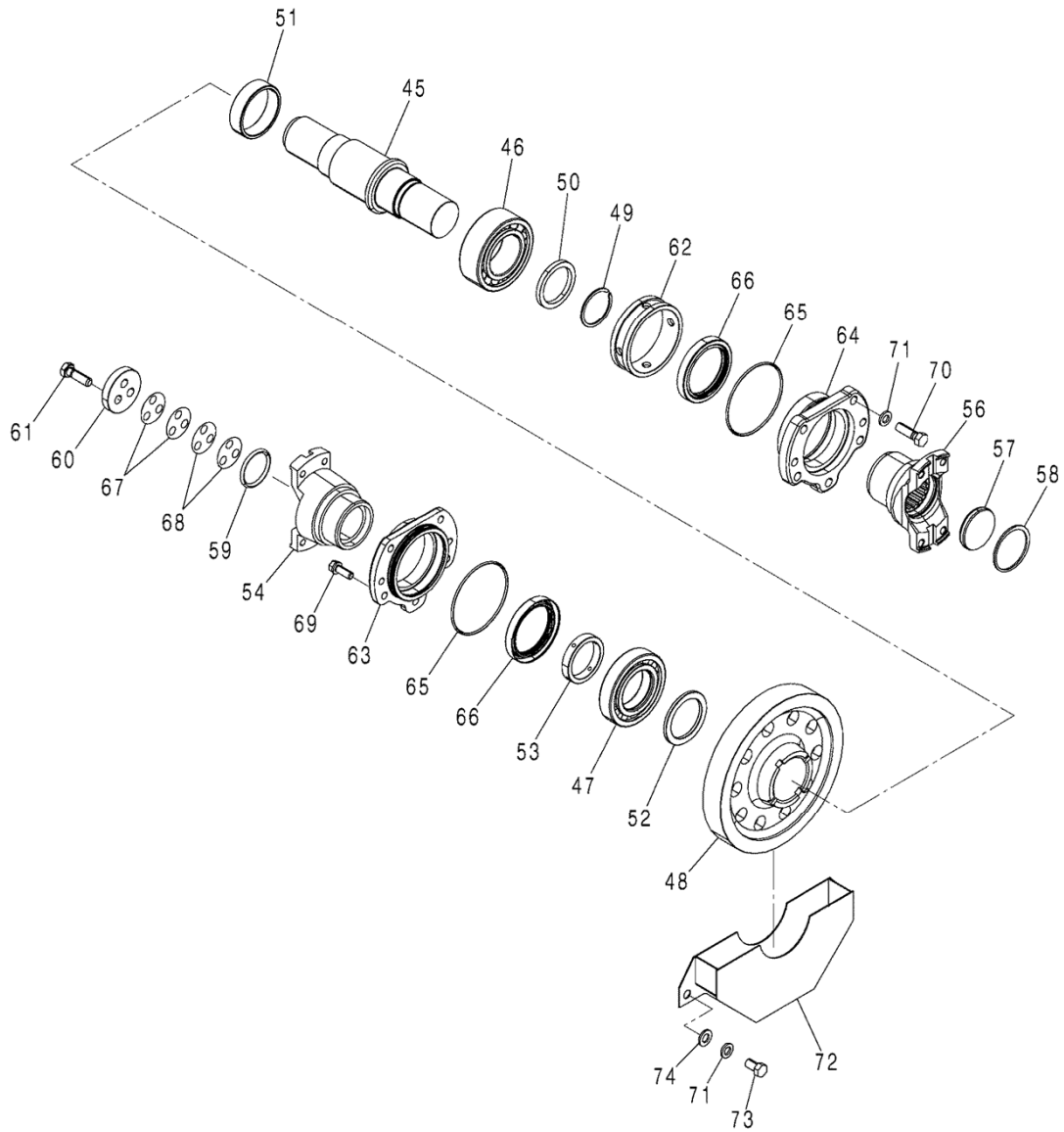

DCEYB60000888\_3

TRANSMISSION (3/6)  
 トランスミッション (3/6)

Applicable Model (適用機種): -  
 Mark (記号): -  
 Serial No. (適用号機): -

ITEM 符号	PART NO. 部品番号	PART NAME	部 品 名	Q'TY 数量	S.C サービス コード	SERIAL NO. 適用号機	ICA 互 換 性	REPLACEABLE PART 代 替 部 品	
								PART NO. 部品番号	Q'TY 数量
	+++++++	TRANSMISSION	トランスミッション	1	D	005001-			
45	1035459	* SHAFT	* シャフト	1		005001-			
46	4686761	* BEARING	* ベアリング	1		005001-			
47	3113799	* BEARING	* ベアリング	1		005001-			
48	1035458	* GEAR	* ギヤ	1		005001-			
49	3113805	* RING, RETAINER	* リング, リテーナ	1		005001-			
50	2056497	* SPACER	* スパサ	1		005001-			
51	2056498	* SPACER	* スパサ	1		005001-			
52	2056499	* SPACER	* スパサ	1		005001-			
53	3112380	* SPACER	* スパサ	1		005001-			
54	1034733	* FLANGE	* フランジ	1		005001-			
56	1035464	* FLANGE	* フランジ	1		005001-			
57	3112377	* PLUG	* プラグ	1		005001-			
58	4686732	* RING, RETAINER	* リング, リテーナ	1		005001-			
59	4681157	* RING, O	* リング, O	1		005001-			
60	3113804	* PLATE	* プレート	1		005001-			
61	3112316	* BOLT	* ボルト	3		005001-			
62	2056496	* SPACER	* スパサ	1		005001-			
63	1035462	* CAP	* キャップ	1		005001-			
64	1035472	* CAP	* キャップ	1		005001-			
65	4681124	* RING, O	* リング, O	2		005001-			
66	3112433	* SEAL, OIL	* シール, オイル	2		005001-			
67	3112587	* SPACER (t=0.2mm)	* スパサ (t=0.2mm)	2	R	005001-			
68	3112571	* SPACER (t=0.1mm)	* スパサ (t=0.1mm)	2	R	005001-			
69	4680946	*BOLT, W/WASHER	*ボルト(ワッシャ付)	5		005001-			
70	4680890	* BOLT	* ボルト	5		005001-			
71	4680976	* WASHER, SPRING	* ワッシャ, スプリング	7		005001-			
72	1035465	* BAFFLE	* バッフル	1		005001-			
73	4680887	* BOLT	* ボルト	2		005001-			
74	4680971	* WASHER	* ワッシャ	2		005001-			



TRANSMISSION (4/6)  
 トランスミッション (4/6)

Applicable Model (適用機種): -  
 Mark (記号): -  
 Serial No. (適用号機): -

ITEM 符号	PART NO. 部品番号	PART NAME	部 品 名	Q' TY 数量	S. C サービス コード	SERIAL NO. 適用号機	ICA 互 換 性	REPLACEABLE PART 代 替 部 品	
								PART NO. 部品番号	Q' TY 数量
	+++++++	TRANSMISSION	トランスミッション	1	D	005001-			
00-31	9292744	* CLUTCH	* クラッチ	1		005001-			
00	7056493	** SHAFT, DRUM	** シャフト, ドラム	1		005001-			
02	3112179	** PLUG	** プラグ	1		005001-			
03	2056229	** ORIFICE	** オリフィス	1		005001-			
04	1035457	** GEAR	** キヤ	1		005001-			
05	3113792	** BRG., NEEDLE	** ベアリング, ニードル	2		005001-			
08	3113793	** RING, WEAR	** リング, ウェア	3		005001-			
09	3113794	** BEARING	** ベアリング	2		005001-			
10	3113725	** BEARING	** ベアリング	1		005001-			
11	3113795	** SPACER	** スパース	1		005001-			
12	4680994	** RING, RETAINER	** リング, リテーナ	1		005001-			
15	3113796	** SPACER	** スパース	1		005001-			
16	3113797	** BEARING	** ベアリング	1		005001-			
17	3113798	** SPACER	** スパース	1		005001-			
18	4680990	** RING, RETAINER	** リング, リテーナ	1		005001-			
19	2055335	** DISC	** ディスク	6		005001-			
22	2055338	** PLATE	** プレート	7		005001-			
23	2055361	** SPRING	** スプリング	6		005001-			
24	YB60000344	** PISTON, CLUTCH	** ピストン, クラッチ	1		005001-			
25	3112393	** D-RING	** D-リング	1		005001-			
26	3112395	** D-RING	** D-リング	1		005001-			
28	2057471	** PLATE	** プレート	1		005001-			
30	3112525	** RING, RETAINER	** リング, リテーナ	1		005001-			
31	3112418	** RING, SEAL	** リング, シール	2		005001-			

TRANSMISSION (5/6)  
トランスミッション (5/6)

Applicable Model (適用機種): -  
Mark (記号): -  
Serial No. (適用号機): -

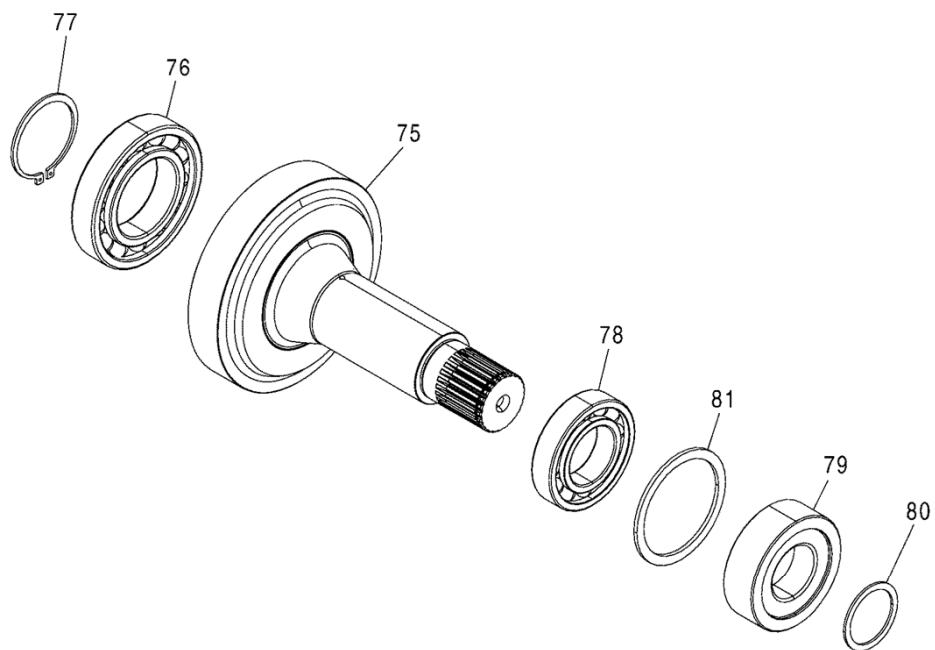

DCEYB60000888\_5



# TRANSMISSION (6/6) トランスミッション (6/6)

Applicable Model (適用機種): -  
Mark (記号): -  
Serial No. (適用号機): -

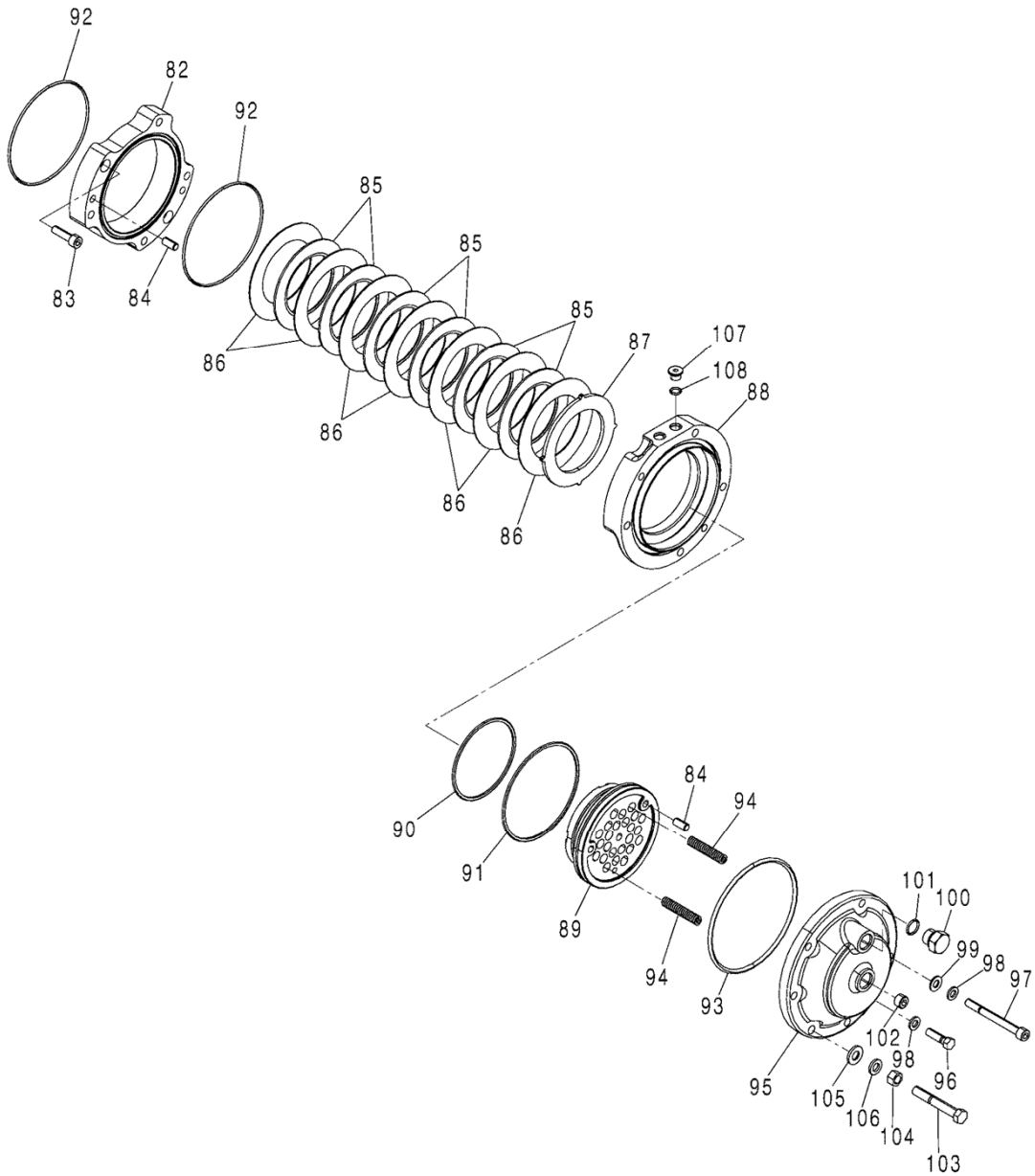

DCEYB60000888\_6

TRANSMISSION (6/6)  
 トランスミッション (6/6)

Applicable Model (適用機種): -

Mark (記号): -

Serial No. (適用号機): -

ITEM 符号	PART NO. 部品番号	PART NAME	部 品 名	Q'TY 数量	S.C サービス コード	SERIAL NO. 適用号機	ICA 互 換 性	REPLACEABLE PART 代 替 部 品	
								PART NO. 部品番号	Q'TY 数量
	+++++++	TRANSMISSION	トランスミッション	1	D	005001-			
82	1035473	* HOUSING	* ハウジング	1		005001-			
83	4680916	* BOLT, SOCKET	* ボルト, ソケット	2		005001-			
84	4681028	* PIN	* ピン	4		005001-			
85	2056529	* DISC	* ディスク	6		005001-			
86	2055262	* DISC	* ディスク	7		005001-			
87	2055192	* PLATE, END	* プレート, エンド	1		005001-			
88	0006741	* HOUSING	* ハウジング	1		005001-			
89	1035466	* PISTON	* ピストン	1		005001-			
90	3112379	* D-RING	* D-リング	1		005001-			
91	3112481	* D-RING	* D-リング	1		005001-			
92	4681131	* RING, O	* リング, O	2		005001-			
93	A810155	* RING, O	* リング, O	1		005001-			
94	3112373	* SPRING	* スプリング	24		005001-			
95	0006738	* CAP	* キャップ	1		005001-			
96	4680876	* BOLT	* ボルト	2		005001-			
97	4680925	* BOLT, SOCKET	* ボルト, ソケット	4		005001-			
98	4680975	* WASHER	* ワッシャー	6		005001-			
99	4680970	* WASHER	* ワッシャー	1		005001-			
100	3113839	* PLUG	* プラグ	1		005001-			
101	4681104	* RING, O	* リング, O	1		005001-			
102	3113816	* ORIFICE	* オリフィス	1		005001-			
103	4680896	* BOLT	* ボルト	1		005001-			
104	4686712	* NUT	* ナット	1		005001-			
105	2055738	* WASHER	* ワッシャー	1		005001-			
106	4680976	* WASHER, SPRING	* ワッシャー, スプリング	1		005001-			
107	2055233	* PLUG	* プラグ	1		005001-			
108	964255	* RING, O	* リング, O	1		005001-			

# DIFFERENTIAL (LSD) ディファレンシャル (LSD)

Applicable Model (適用機種): -

Mark (記号): -

Serial No. (適用号機): -

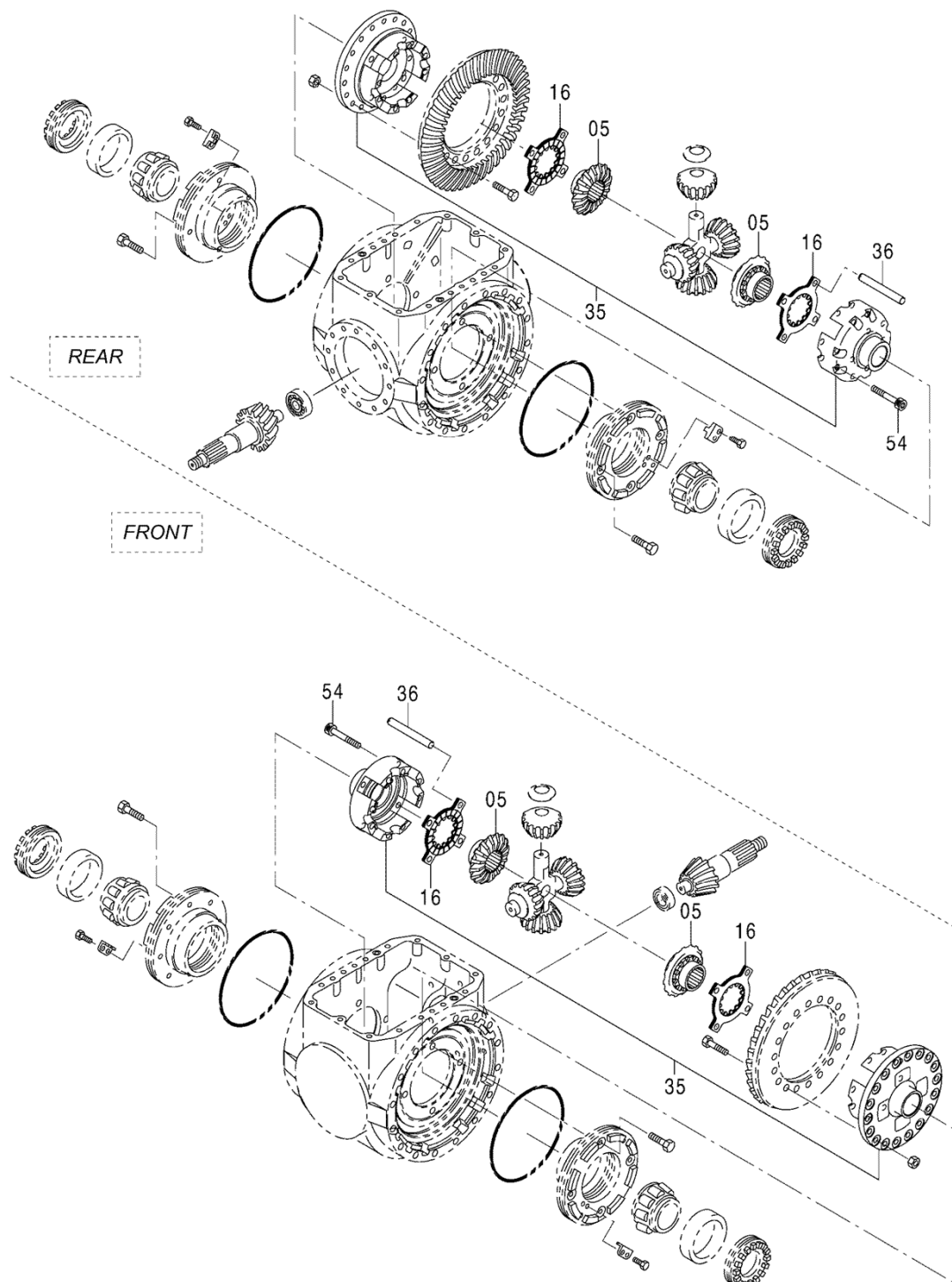

DCEYA00013230

DIFFERENTIAL (LSD)  
 ディファレンシャル (LSD)

Applicable Model (適用機種): -  
 Mark (記号): -  
 Serial No. (適用号機): -

ITEM 符号	PART NO. 部品番号	PART NAME	部 品 名	Q'TY 数量	S.C サービス コード	SERIAL NO. 適用号機	ICA 互 換 性	REPLACEABLE PART 代 替 部 品	
								PART NO. 部品番号	Q'TY 数量
	YA00013230	AXLE, FRONT (LSD)	アクスル, フロント (LSD)	1		005001-			
	YA00013231	AXLE, REAR (LSD)	アクスル, リア (LSD)	1		005001-			
05	3243360220	* GEAR, BEVEL	* ギヤ, ベベル	4		005001-			
16	3287260010	* CLUTCH ASSY	* クラッチ アッセン	4		005001-			
35	3790420750	* HOUSING	* ハウジング	2		005001-			
36	4000034700	* PIN	* ピン	8		005001-			
54	6110112070	* BOLT, SOCKET	* ボルト, ソケット	16		005001-			

PROPELLER SHAFT (FRONT)  
プロペラシャフト (フロント)

Applicable Model (適用機種): -  
Mark (記号): -  
Serial No. (適用号機): -

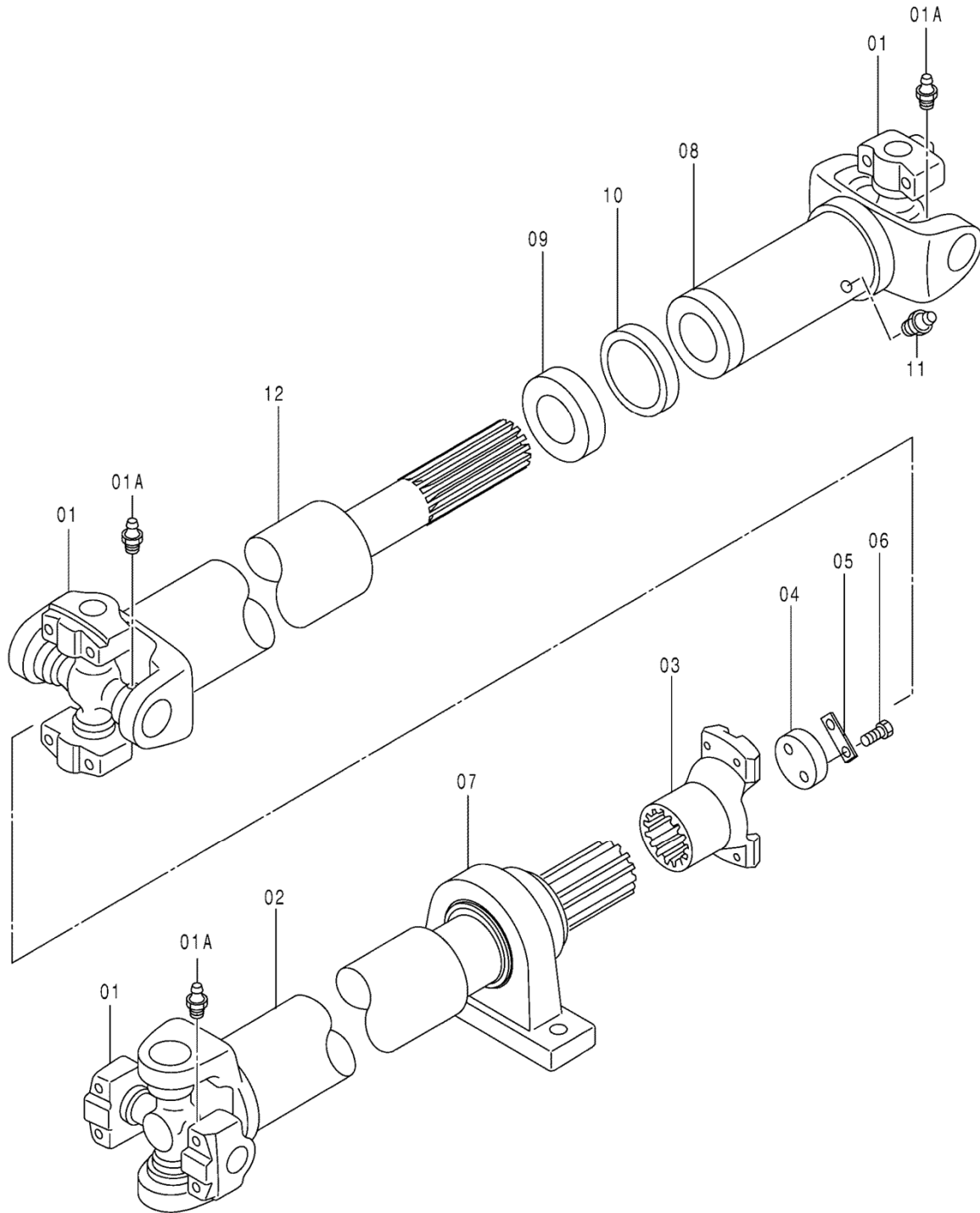

DCEYA00024438

PROPELLER SHAFT (FRONT)  
 プロペラシャフト (フロント)

Applicable Model (適用機種): -  
 Mark (記号): -  
 Serial No. (適用号機): -

ITEM 符号	PART NO. 部品番号	PART NAME	部 品 名	Q'TY 数量	S.C サービス コード	SERIAL NO. 適用号機	ICA 互 換 性	REPLACEABLE PART 代 替 部 品	
								PART NO. 部品番号	Q'TY 数量
	YA00024438	SHAFT, PROPELLER	シャフト, プロペラ	1		005001-			
01	XB00008863	* JOINT, UNIVERSAL	* ジョイント, ユニバーサル	3		005001-			
01A	2656337011	** FITTING	** フィッティング	1		005001-			
02	XB00008864	* YOKE	* ヨーク	1		005001-			
03	XB00008865	* YOKE	* ヨーク	1		005001-			
04	XB00003824	* PLATE	* プレート	1		005001-			
05	XB00003825	* PLATE, LOCK	* プレート, ロック	1		005001-			
06	XB00003826	* BOLT	* ボルト	2		005001-			
07	2648337051	* BEARING UNIT	* ベアリング, ユニット	1		005001-			
08	+++++++	* YOKE	* ヨーク	1	D	005001-			
09	+++++++	* COVER	* カバー	1	D	005001-			
10	+++++++	* SEAL	* シール	1	D	005001-			
11	4239508	* FITTING	* フィッティング	1		005001-			
12	+++++++	* YOKE	* ヨーク	1	D	005001-			

PROPELLER SHAFT (REAR)  
プロペラシャフト (リア)

Applicable Model (適用機種): -

Mark (記号): -

Serial No. (適用号機): -

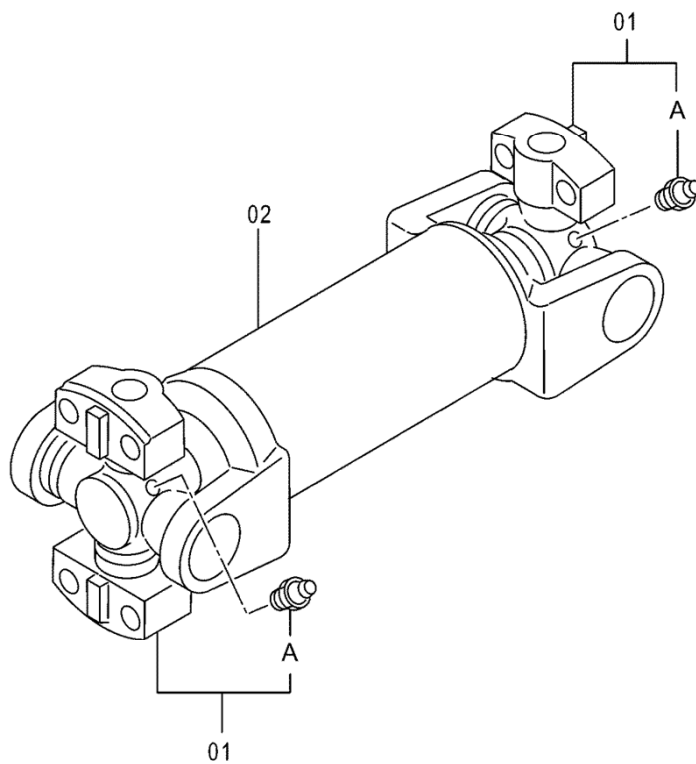

DCEYA00024439

PROPELLER SHAFT (REAR)  
プロペラシャフト (リア)

Applicable Model (適用機種): -  
Mark (記号): -  
Serial No. (適用号機): -

ITEM 符号	PART NO. 部品番号	PART NAME	部 品 名	Q'TY 数量	S.C サービス コード	SERIAL NO. 適用号機	ICA 互 換 性	REPLACEABLE PART 代替部品	
								PART NO. 部品番号	Q'TY 数量
01	YA00024439	SHAFT, PROPELLER	シャフト, プロペラ	1		005001-			
01A	XB00008863	* JOINT, UNIVERSAL	* ジョイント, ユニバーサル	2		005001-			
02	2656337011	** FITTING	** フィッティング	1		005001-			
	+++++++	* YOKE	* ヨーク	1	D	005001-			

ACCUMULATOR (BRAKE)  
アキュムレータ (ブレーキ)

Applicable Model (適用機種): -

Mark (記号): -

Serial No. (適用号機): -

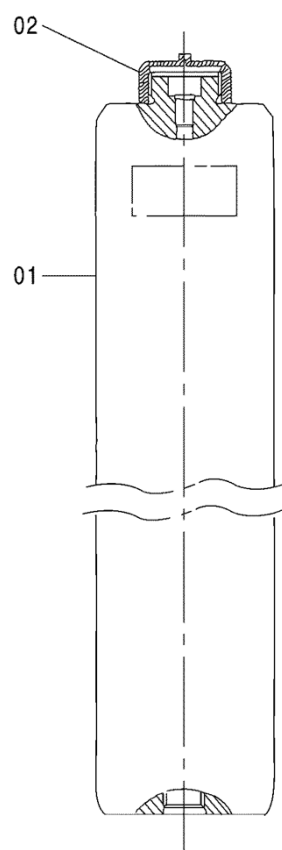

DCEYA00003913



ACCUMULATOR (STEERING)  
アキュムレータ (ステアリング)

Applicable Model (適用機種): -

Mark (記号): -

Serial No. (適用号機): -

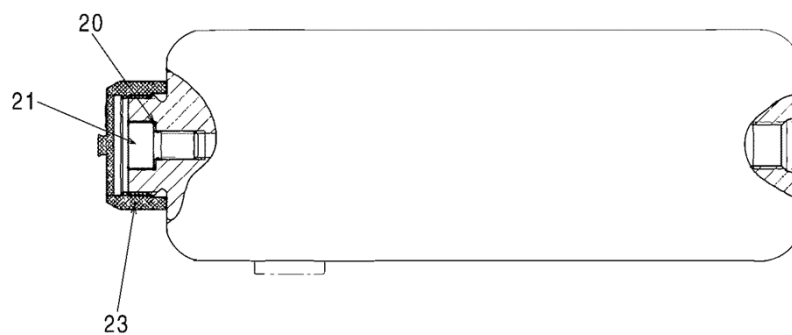

100 { 20~1  
21~1  
23~1

ACCUMULATOR (STEERING)  
 アキュムレータ (ステアリング)

Applicable Model (適用機種): -

Mark (記号): -

Serial No. (適用号機): -

ITEM 符号	PART NO. 部品番号	PART NAME	部 品 名	Q' TY 数量	S. C サービス コード	SERIAL NO. 適用号機	ICA 互 換 性	REPLACEABLE PART 代 替 部 品	
								PART NO. 部品番号	Q' TY 数量
	YA00024146	ACCUMULATOR	アキュムレータ	1		005001-			
20	+++++++	* WASHER, SEAL	* ワッシャ, シール	1	DK	005001-			
21	+++++++	* BOLT, SOCKET	* ボルト, ソケット	1	DK	005001-			
23	+++++++	* CAP	* キャップ	1	DK	005001-			
100	XB00007362	KIT	キット	1		005001-			

ACCUMULATOR (PARKING BRAKE)  
アキュムレータ (駐車ブレーキ)

Applicable Model (適用機種): -

Mark (記号): -

Serial No. (適用号機): -

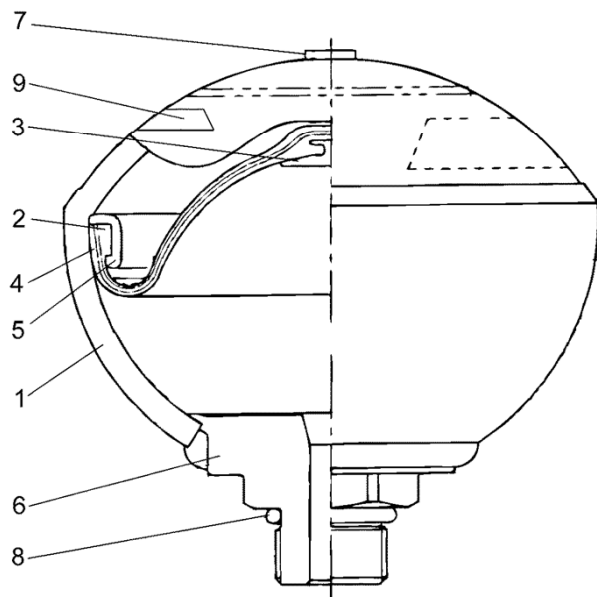

ACCUMULATOR (PARKING BRAKE)  
 アキュムレータ (駐車ブレーキ)

Applicable Model (適用機種): -  
 Mark (記号): -  
 Serial No. (適用号機): -

ITEM 符号	PART NO. 部品番号	PART NAME	部 品 名	Q' TY 数量	S. C サービス コード	SERIAL NO. 適用号機	ICA 互 換 性	REPLACEABLE PART 代 替 部 品	
								PART NO. 部品番号	Q' TY 数量
	YA00003916	ACCUMULATOR	アキュムレータ	1		005001-			
1	+++++++	* CASING	* ケーシング	1	D	005001-			
2	+++++++	* BLADDER	* フラタ	1	D	005001-			
3	+++++++	* POPPET	* ホﾟｯｯ	1	D	005001-			
4	+++++++	* FILM	* フィルム	1	D	005001-			
5	+++++++	* HOLDER	* ホルﾀ	1	D	005001-			
6	+++++++	* BLOCK	* フﾞｯｯ	1	D	005001-			
7	+++++++	* PLUG	* フﾞﾗｸ	1	D	005001-			
8	4082593	* RING, O	* リﾝｸﾞ, O	1		005001-			
9	+++++++	* NAME-PLATE	* ネｰﾑﾌﾟﾚｰﾄ	1	D	005001-			

ACCUMULATOR (PILOT)  
アキュムレータ (パイロット)

Applicable Model (適用機種): -  
Mark (記号): -  
Serial No. (適用号機): -

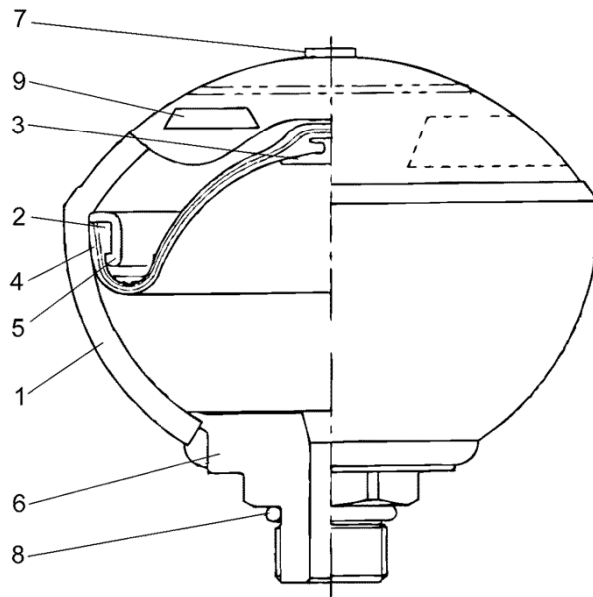

ACCUMULATOR (PILOT)  
 アキュムレータ (パイロット)

Applicable Model (適用機種): -  
 Mark (記号): -  
 Serial No. (適用号機): -

ITEM 符号	PART NO. 部品番号	PART NAME	部 品 名	Q' TY 数量	S. C サービ ス コード	SERIAL NO. 適用号機	ICA 互 換 性	REPLACEABLE PART 代 替 部 品	
								PART NO. 部品番号	Q' TY 数量
	YA00003914	ACCUMULATOR	アキュムレータ	1		005001-			
1	+++++++	* CASING	* ケーシング	1	D	005001-			
2	+++++++	* BLADDER	* フラタ	1	D	005001-			
3	+++++++	* POPPET	* ホッペット	1	D	005001-			
4	+++++++	* FILM	* フィルム	1	D	005001-			
5	+++++++	* HOLDER	* ホルダ	1	D	005001-			
6	+++++++	* BLOCK, PORT	* ブロック, ポート	1	D	005001-			
7	+++++++	* PLUG	* プラグ	1	D	005001-			
8	4082593	* RING, O	* リング, O	1		005001-			
9	+++++++	* NAME-PLATE	* ネームプレート	1	D	005001-			

---

MEMO

---

# PARTS No. INDEX

## PARTS No. INDEX

PART NUMBER	PAGE-SYM	PART NUMBER	PAGE-SYM	PART NUMBER	PAGE-SYM	PART NUMBER	PAGE-SYM
	4-	09304 02	86- 113	263E8 47021	90- 03	26563 37011	120- 01A
	4-	09306 03	86- 7	47091	90- 04H	26755 47231	76- 03
	14-	09987 02	66- 251	47101	90- 14A	47241	76- 04
	14-	02	84- 11	47111	90- 14E	47281	76- 26
	16-	10321 12	51- 58	47151	90- 14F	47471	76- 10
	16-	12	55- 58	47161	90- 20	26815 47261	76- 16
	16-	10347 33	108- 54	47171	90- 22	31010 44	50- 10
	16-	10354 57	110- 04	47181	90- 23	44	54- 10
	16-	58	108- 48	47191	90- 01C	31013 12	50- 14
	16-	59	108- 45	47201	90- 01	12	54- 14
	18-	62	108- 63	47221	90- 14	31039 63	50- 17
	18-	64	108- 56	263F8 47121	90- 14B	63	54- 17
	20-	65	108- 72	47131	90- 14C	76	50- 21
	20-	66	114- 89	47141	90- 14D	76	54- 21
	20-	67	100- 08	263G4 57401	68- 01	31048 49	50- 19
	20-	69	106- 39	263G5 47312	82- 13	49	54- 19
	20-	72	108- 64	47531	122- 02	31088 16	51- 91
	20-	73	114- 82	47621	76- 07	16	55- 91
00067 29	100- 01	74	112- 79	47641	76- 09	31121 79	100- 06
37	100- 02	10356 78	100- 27	47651	76- 11	79	110- 02
38	114- 95	11083 03	28- 05	47741	76- 27	81	100- 07
41	114- 88	04	28- 16	47871	80- 12	31122 80	100- 30
01218 08016	92- 21	05	28- 18	47881	80- 13	31123 16	108- 61
08016	94- 21	11471 02	82- 01	263G7 32052	64-	73	114- 94
01344 14	86- 107	03	82- 02	37691	64- 14	77	108- 57
03098 05	82- 19	06	82- 04	37731	64- 19	79	114- 90
03113 36	28- 46	12267 21	90- 21	37741	64- 20	80	108- 53
03142 05	82- 18	20464 95	58- 17	37751	64- 21	93	110- 25
03320 00180	96- 08	98	51- 50B	37761	64- 22	95	110- 26
00260	92- 20	98	55- 50B	37771	64- 23	31124 18	110- 31
00260	94- 20	98	59- 38B	37781	64- 24	21	100- 16
00390	96- 05	20466 26	50- 34	37791	64- 25	33	108- 66
03350 00300	76- 08	26	54- 34	37801	64- 26	81	114- 91
00400	96- 17	20469 58	58- 21	37811	64- 27	31125 25	110- 30
-01050	92- 09	81	50- 09	37821	64- 28	71	108- 68
-01050	94- 09	81	54- 09	37842	64- 30	87	108- 67
01100	92- 11	20551 71	100- 13	37852	64- 31	31137 25	106- 42
01100	94- 11	92	114- 87	37862	64- 32	25	110- 10
03360 00390	96- 06	20552 33	114- 107	37871	64- 33	92	110- 05
03370 -01050	92- 10	62	114- 86	37881	64- 34	93	110- 08
-01050	94- 10	20553 35	110- 19	37891	64- 35	94	110- 09
03409 08	78- 20	38	110- 22	37901	64- 36	95	106- 43
03435 12	82- 17	58	100- 05	37911	64- 37	95	110- 11
03967 03	28- 17	61	110- 23	37921	64- 38	96	110- 15
03968 14	28- 35	98	100- 22	37931	64- 39	97	110- 16
04289 07	64- 18	20554 03	100- 19	37941	64- 40	98	110- 17
04993 03	28- 06	93	100- 35	37951	64- 41	99	108- 47
06249 02	72- 1	20557 38	114- 105	37951	66- 414	31138 00	100- 31
04	72- 2	20562 29	110- 03	37961	64- 42	04	108- 60
06	72- 8	20564 82	100- 12	37971	64- 43	05	108- 49
06289 08	64- 15	84	100- 11	37981	64- 44	16	114- 102
08	66- 210	96	108- 62	37991	64- 46	20	102- 22
06290 03	64- 13	97	108- 50	38001	64- 47	21	102- 18
06928 04	28- 03	98	108- 51	38011	64- 48	38	100- 14
06979 11	84- 7	99	108- 52	38021	64- 49	39	114- 100
07191 01	84- 9	20565 00	100- 10	38031	64- 50	43	100- 32
07252 10	28- 42	02	100- 28	38061	66- 214	31141 90	100- 37
07335 08	28- 200	03	100- 29	38121	66- 324	31188 69	50- 22
07405 02	84- 5	29	114- 85	38141	66- 413	69	54- 22
07574 02	66- 501	20574 71	110- 28	38151	66- 420	32433 60220	116- 05
07794 10	82- 31	26195 47091	76- 31	38241	64- 17	32872 60010	116- 16
07947 01	82- 24	263E5 47011	76- 06	38251	64- 29	37904 20750	116- 35
08466 03	66- 217	47031	76- 15	38261	64- 51	40000 34700	116- 36
12	66- 313	47091	76- 20	263G8 47221	90- 24	40329 96	58- 23
16	66- 472	47101	76- 21	26405 47271	76- 14	40369 79	50- 29C
08467 03	66- 271	47111	76- 22	47321	76- 28	79	54- 29C
04	66- 311	47121	76- 23	47491	76- 30	40556 51	100- 33
08695 01	66- 202	47131	76- 24	26483 37051	118- 07	40825 93	102- 33
08701 03	66- 212	263E8 47011	90- 01A	26563 37011	118- 01A	93	126- 8

## PARTS No. INDEX

PART NUMBER	PAGE-SYM	PART NUMBER	PAGE-SYM	PART NUMBER	PAGE-SYM	PART NUMBER	PAGE-SYM	
40825	93	128- 8	45064 29	84- 6	46810 28	114- 84	563E8 -57271	94- 17
41404	70	64- 45	45091 80	28- 47	30	100- 04	-57281	94- 18
41856	00	58- 08A2	80	51- 74A	35	112- 78	563F0 52261	96-
	00	62- 07S1B	80	55- 74A	46811 04	114- 101	57011	96- 01
	00	70- 00B2D	80	58- 27A	19	100- 20	57021	96- 02
	00	104- 02	80	62- 07H1	24	108- 65	57031	96- 12
42395	08	118- 11	80	82- 29	31	114- 92	57041	96- 13
43038	09	50- 33	80	100- 38A	57	108- 59	57051	96- 14
	09	54- 33	81	62- 07N2	46866 32	102- 15	57061	96- 15
44454	75	88- 01A	82	62- 07B	91	102- 37	57071	96- 16
	75	88- 03A	46015 84	62- 07N3	92	100- 23	57081	96- 18
	78	92- 01A	46031 63	104- 05	46867 12	114- 104	57091	96- 19
	78	94- 01A	46115 03	50- 32	32	108- 58	57101	96- 04
44741	23	50- 27	03	54- 32	53	106- 40	57111	96- 09
	23	54- 27	46147 03	62- 07N4	53	112- 76	57121	96- 10
44841	14	58- 08H	46148 46	50- 24	61	108- 46	57131	96- 11
	14	62- 07S6	46	54- 24	76	102- 23	57141	96- 80
	14	70- 00B6	46152 42	50- 06	89	100- 15	57151	96- 07
	14	104- 07	42	54- 06	90	100- 17	61101 12070	116- 54
	16	58- 08A4	43	50- 11	92	100- 36	62M51 19812	68- 02
	16	62- 07S1D	43	54- 11	46968 44	62- 07C	70564 93	110- 00
	16	70- 00B2B	68	50- 45	46974 26	50- 36	91341 09	58- 26
	16	104- 04	68	54- 45	26	54- 36	09	62- 07G
	18	58- 08A3	69	50- 47	47073 80	62- 07N11	10	58- 25
	18	62- 07S1C	69	55- 47	82	62- 07N10	11	51- 74
	18	70- 00B2C	46168 05	50- 23	47143 38	102- 12	11	55- 74
	18	104- 03	05	54- 23	39	102- 36	11	58- 27
44896	78	58- 08F	46316 05	50- 08	40	100- 24	11	62- 07H
	78	62- 07S5	05	54- 08	47148 21	50- 07	12	51- 53
	78	70- 00B4	06	50- 12	21	54- 07	12	51- 75
	78	104- 06	06	54- 12	47290 22	72-	12	55- 53
45063	20	82- 27	46355 53	58- 03	563E8 52011	92-	12	55- 75
45064	08	50- 28	46361 66	50- 46	52021	94-	12	62- 07I
	08	54- 28	66	55- 46	57011	92- 01	13	51- 61
	08	58- 26A	46380 91	58- 02	-57021	92- 02	13	51- 76
	08	62- 07G1	46381 15	50- 31	-57021	94- 02	13	55- 61
	08	82- 26	15	54- 31	-57031	92- 03	13	55- 76
	18	51- 53A	72	58- 10	-57031	94- 03	13	58- 28
	18	51- 75A	73	58- 20	-57041	92- 04	14	51- 77
	18	55- 53A	46391 44	58- 19	-57041	94- 04	14	55- 77
	18	55- 75A	46426 27	90- 01B	-57051	92- 05	14	58- 05
	18	62- 07I1	46602 67	51- 90	-57051	94- 05	92005 01	59- 38
	18	82- 30	67	55- 90	-57061	92- 06	92480 84	102- 02
	18	84- 10	46651 59	59- 37	-57061	94- 06	84	104-
	20	51- 50A	60	59- 36	-57071	92- 07	92704 90	50- 39
	20	55- 50A	46754 92	59- 39	-57071	94- 07	90	54- 39
	20	59- 38A	46787 78	54- 30	-57081	92- 08	91	50- 38
	20	64- 16	46808 76	114- 96	-57081	94- 08	91	54- 38
	24	50- 38A	87	108- 73	-57131	92- 12	92853 62	51- 50
	24	50- 39A	90	108- 70	-57131	94- 12	62	55- 50
	24	51- 61A	96	114- 103	-57141	92- 13	92927 44	110- 00-31
	24	51- 76A	46809 16	114- 83	-57141	94- 13	93114 98	62- 07N
	24	51- 79A	25	114- 97	-57151	92- 14	93131 92	62- 07S
	24	54- 38A	46	100- 18	-57151	94- 14	93141 45	70- 00B
	24	54- 39A	46	108- 69	-57161	92- 15	93340 53	104- 100
	24	55- 61A	48	100- 03	-57161	94- 15	95449 5	72- 11
	24	55- 76A	70	114- 99	-57171	92- 16	5	82- 25
	24	55- 79A	71	108- 74	-57171	94- 16	95736 6	58- 25A
	24	58- 28A	74	102- 16	-57181	92- 17	6	66- 261
	24	84- 8	75	114- 98	-57191	92- 18	6	82- 28
	28	51- 50C	76	108- 71	-57201	92- 19	6	84- 12
	28	55- 50C	76	114- 106	-57201	94- 19	96425 5	114- 108
	28	59- 38C	90	110- 18	-57231	92- 22	97611 79	58- 07
	29	50- 25	93	112- 80	-57231	94- 22	79	70- 00C
	29	51- 77A	94	106- 44	-57241	92- 23	98461 8	50- 29D
	29	54- 25	94	110- 12	-57241	94- 23	8	54- 29D
	29	55- 77A	96	106- 41	-57251	92- 50	8	58- 16
	29	58- 04	96	112- 77	-57251	94- 50	8	72- 10
	29	58- 05A	46810 18	112- 81	-57261	94- 01	99171 9	28- 24



## PARTS No. INDEX

PART NUMBER	PAGE-SYM	PART NUMBER	PAGE-SYM	PART NUMBER	PAGE-SYM	PART NUMBER	PAGE-SYM	
XB00011	954		84- 13					
	955		84- 100					
	956		84- 101					
	957		84- 102					
XB00015	846		23- 100					
XV00000	053		100- 38					
YA00003	912		80-					
	913		122-					
	914		128-					
	916		126-					
YA00006	021		100- 110					
	314		74-					
YA00008	886		66-					
YA00013	230		116-					
	231		116-					
	273		76-					
	274		28-					
	288		90-					
	289		88-					
	290		78-					
	393		68-					
	YA00020	628		82-				
	YA00023	952		2-				
953			30-					
954			42-					
YA00024	146		124-					
	438		118-					
	439		120-					
YA00035	069		84-					
YA00037	213		86-					
YA00049	816		26-					
	817		22-					
YA40019	965		100- 21					
YB00000	675		50- 29A					
	675		54- 29A					
YB00001	057		100- 25					
	059		100- 09					
	586		58- 22					
YB40000	083		112- 75					
YB60000	016		100- 109					
	016		102-					
	344		110- 24					
	511		62-					
	584		70-					
	645		70-					
	820		58-					
	821		58-					
	888		98- 01					
	895		98-					
	896		62-					
	897		50- 29					
	897		54- 29					
	YB60001	122		50-				
		123		54-				
142			50-					
143			54-					

# **KCM Corporation**

2680 Oka Inami-cho Kako-gun, Hyogo 675-1113

All rights reserved, No copy allowed without written consent.

Printed in Japan