

CAB GROUP キャブグループ

Applicable Model (適用機種): -
Mark (記号): -
Serial No. (適用号機): 5001-

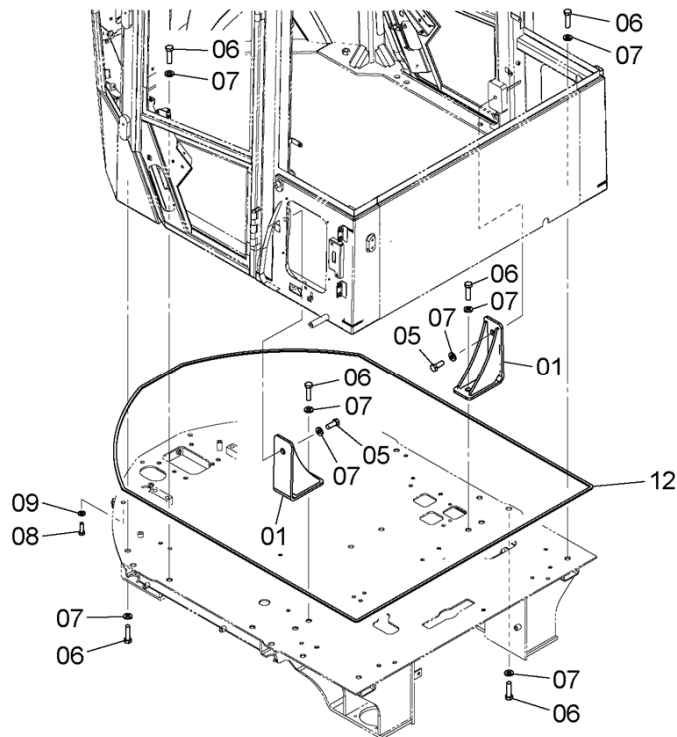
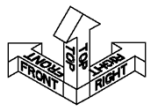

DCYA60024096

ITEM 符号	PART NO. 部品番号	PART NAME	部 品 名	Q' TY 数量	S. C サービス コード	SERIAL NO. 適用号機	ICA 互 換 性	REPLACEABLE PART 代替部品	
								PART NO. 部品番号	Q' TY 数量
01	YQYA40017198	BRACKET	ブ ラケ ッ ト	2					
05	YQJ921640	BOLT	ボ ル ト	2					
06	YQJ921650	BOLT	ボ ル ト	18					
07	YQJ222016	WASHER	ワ ッ シ ャ	20					
08	YQJ921240	BOLT	ボ ル ト	4					
09	YQJ222012	WASHER	ワ ッ シ ャ	4					
12	YQ263G673561	INSULATOR	イ ン シ ュ レ ー タ	1					

CODE: DCYA60024096-1

HANDRAIL ハンドレール

Applicable Model (適用機種): -
Mark (記号): -
Serial No. (適用号機): 5001-

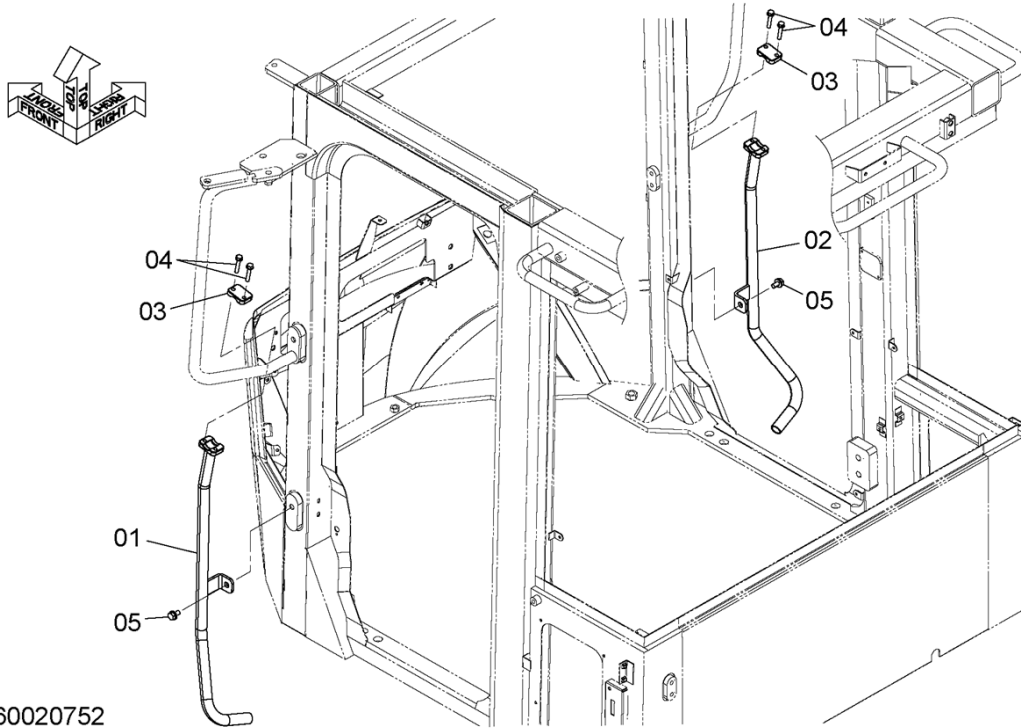

DCYA60020752

ITEM 符号	PART NO. 部品番号	PART NAME	部 品 名	Q' TY 数量	S. C サービス コード	SERIAL NO. 適用号機	ICA 互 換 性	REPLACEABLE PART 代替部品	
								PART NO. 部品番号	Q' TY 数量
01	YQYA40014322	HANDRAIL	ハンドレール	1					
02	YQYA40014323	HANDRAIL	ハンドレール	1					
03	YQ4201441	CLAMP	クランプ	2					
04	YQJ260845	BOLT, W/WASHER	ボルト (ワッシャ付)	4	D				
05	YQJ271020	BOLT, W/WASHER	ボルト (ワッシャ付)	2	D				

CODE: DCYA60020752-1

PNDE60-1-1

COVER (MAT)
カバー (マット)

Applicable Model (適用機種): -
Mark (記号): -
Serial No. (適用号機): 5001-

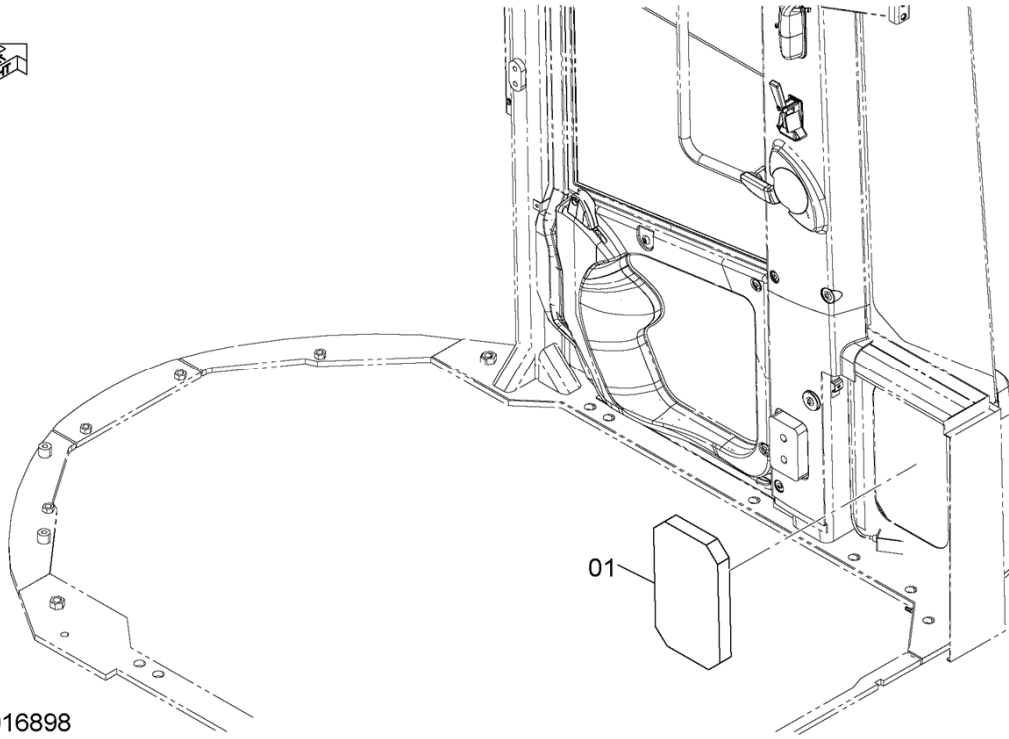

DCYA60016898

ITEM 符号	PART NO. 部品番号	PART NAME	部 品 名	Q' TY 数量	S. C サービス コード	SERIAL NO. 適用号機	ICA 互 換 性	REPLACEABLE PART 代替部品	
								PART NO. 部品番号	Q' TY 数量
01	YQYA00004343	SEAL	シール	1					

CODE: DCYA60016898-1

PNDE60-1-1

FRONT CONSOLE (1) フロントコンソール (1)

Applicable Model (適用機種): -
Mark (記号): -
Serial No. (適用号機): 5001-

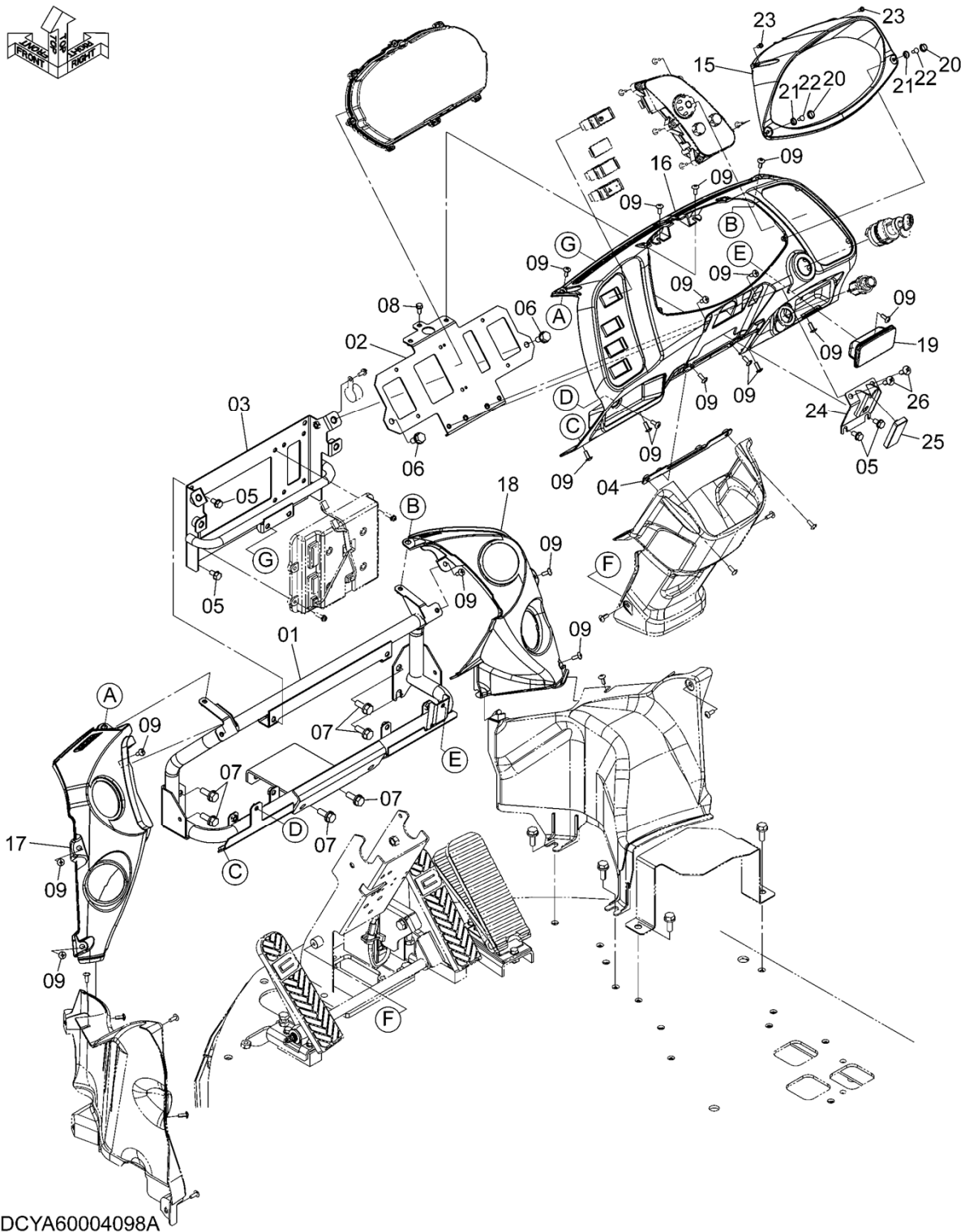

DCYA60004098A

CODE: DCYA60004098-2

FRONT CONSOLE (1)
フロントコンソール (1)

Applicable Model (適用機種): -
Mark(記号): -
Serial No. (適用号機): 5001-

ITEM 符号	PART NO. 部品番号	PART NAME	部 品 名	Q'TY 数量	S. C サービス コード	SERIAL NO. 適用号機	ICA 互 換 性	REPLACEABLE PART 代 替 部 品	
								PART NO. 部品番号	Q'TY 数量
01	YQYA40003642	BRACKET	ブ ラケ ッ ト	1					
02	YQYA40003652	BRACKET	ブ ラケ ッ ト	1					
03	YQYA40003653	BRACKET	ブ ラケ ッ ト	1					
04	YQYA40003654	BRACKET	ブ ラケ ッ ト	1					
05	YQJ260816	BOLT, W/WASHER	ボ ル ト (ワッシャ付)	6	D				
06	YQJ271020	BOLT, W/WASHER	ボ ル ト (ワッシャ付)	2	D				
07	YQJ271030	BOLT, W/WASHER	ボ ル ト (ワッシャ付)	6	D				
08	YQJ260616	BOLT, W/WASHER	ボ ル ト (ワッシャ付)	1	D				
09	YQJ650616	SCREW	スクリュ	18					
15	YQYA00005589	COVER	カバ ー	1					
16	YQYA00005590	COVER	カバ ー	1					
17	YQYA00005591	COVER	カバ ー	1					
18	YQYA00005592	COVER	カバ ー	1					
19	YQ4643128	ASHTRAY	アッシュトレイ	1					
20	YQYA00005596	CAP	キャップ	2					
21	YQYA00005597	BASE	ベ ー ス	2					
22	YQ0104505016	SCREW, TAPPING	スクリュ, タッピ ング	2					
23	YQ0104405012	SCREW, TAPPING	スクリュ, タッピ ング	2					
24	YQYA40003655	BRACKET	ブ ラケ ッ ト	1					
25	YQYA00005601	RUBBER	ラバ ー	1					
26	YQJ650820	SCREW	スクリュ	2					

FRONT CONSOLE (2) フロントコンソール (2)

Applicable Model (適用機種): -
Mark (記号): -
Serial No. (適用号機): 5001-

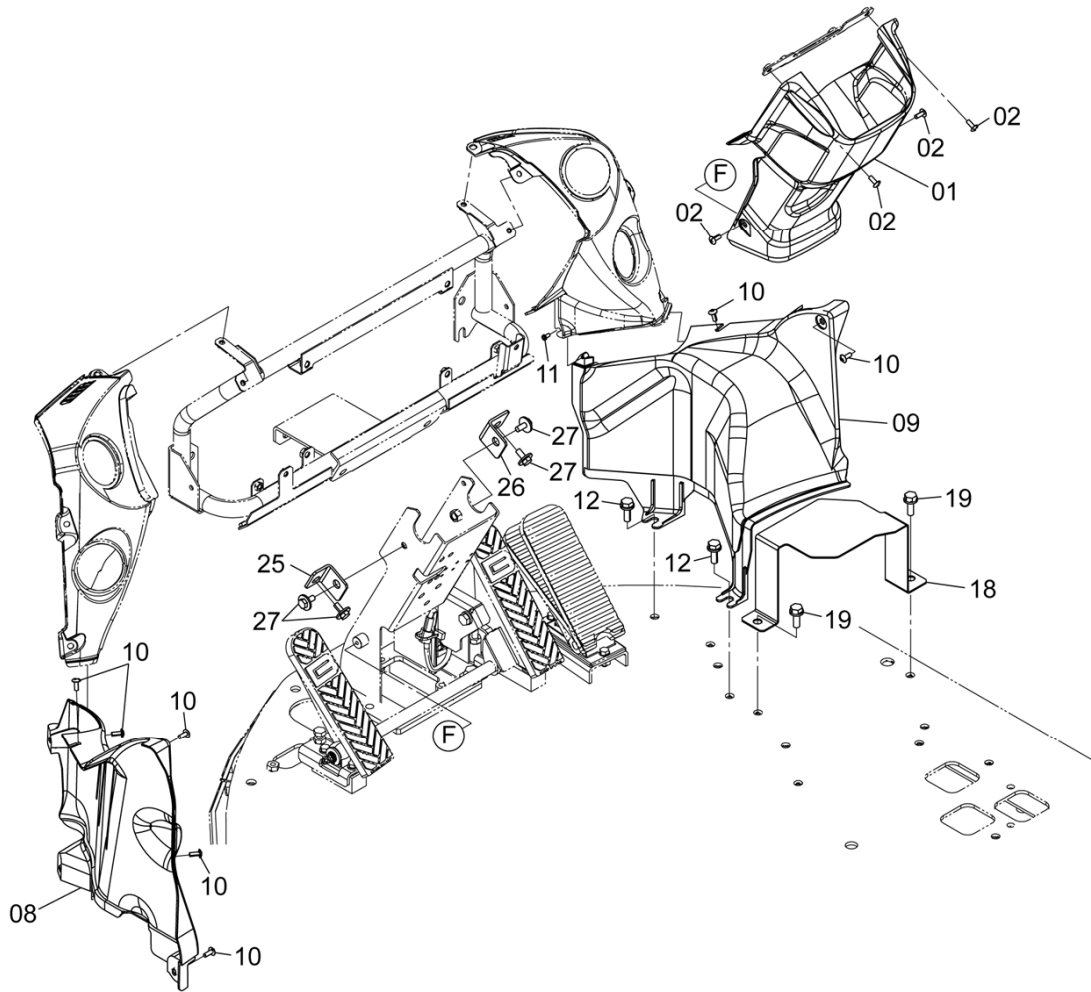

DCYA60011909A

CODE: DCYA60011909-2

FLOOR PARTS (REAR CONSOLE) フロアパーツ (リアコンソール)

Applicable Model (適用機種): -

Mark (記号): -

Serial No. (適用号機): 5001-

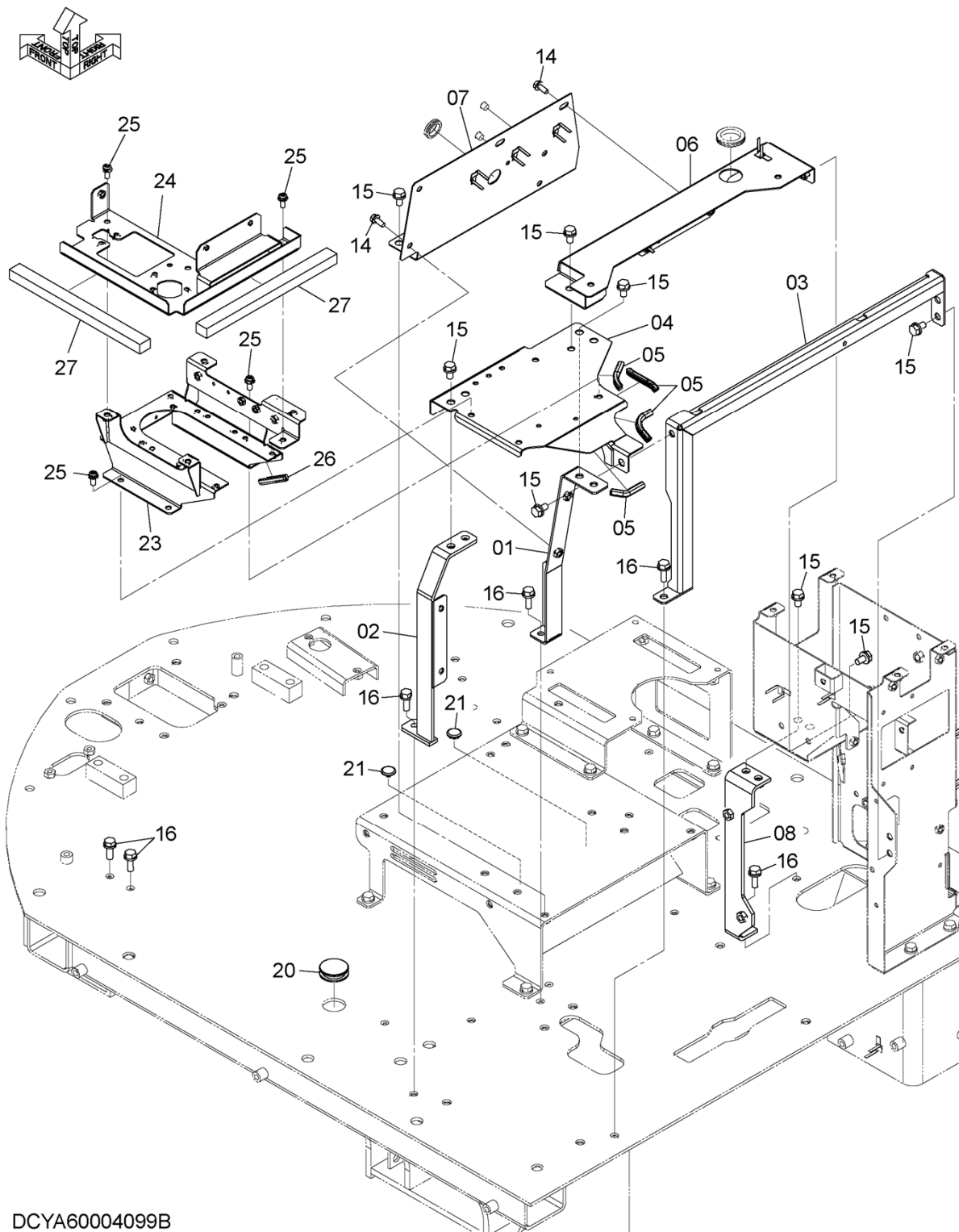

DCYA60004099B

CODE: DCYA60004099-3

FLOOR PARTS (REAR CONSOLE)
フロアパーツ (リアコンソール)

Applicable Model (適用機種): -
Mark (記号): -
Serial No. (適用号機): 5001-

ITEM 符号	PART NO. 部品番号	PART NAME	部 品 名	Q'TY 数量	S. C サービス コード	SERIAL NO. 適用号機	ICA 互 換 性	REPLACEABLE PART 代 替 部 品	
								PART NO. 部品番号	Q'TY 数量
01	YQYA40003656	BRACKET	ブ ラケ ッ ト	1					
02	YQYA40003657	BRACKET	ブ ラケ ッ ト	1					
03	YQYA40003658	BRACKET	ブ ラケ ッ ト	1					
04	YQYA40003659	BRACKET	ブ ラケ ッ ト	1					
05	YQ5619060261	SEAL	シ ー ル	4					
06	YQYA40003660	BRACKET	ブ ラケ ッ ト	1					
07	YQYA40003661	BRACKET	ブ ラケ ッ ト	1					
08	YQYA40003663	BRACKET	ブ ラケ ッ ト	1					
14	YQJ260820	BOLT, W/WASHER	ボ ル ト (ワ ッ シ ャ 付)	4	D				
15	YQJ271020	BOLT, W/WASHER	ボ ル ト (ワ ッ シ ャ 付)	14	D				
16	YQJ271030	BOLT, W/WASHER	ボ ル ト (ワ ッ シ ャ 付)	6	D				
20	YQ4288445	BUSHING, RUBBER	ブ ッ シ ン グ*, ラ ハ ー	1					
21	YQ5660058461	BUSHING, RUBBER	ブ ッ シ ン グ*, ラ ハ ー	2					
23	YQYA40003620	BRACKET	ブ ラケ ッ ト	1					
24	YQYA40003621	BRACKET	ブ ラケ ッ ト	1					
25	YQJ460820	SCREW	ス ク リ ュ	7					
26	YQ5619060261	SEAL	シ ー ル	1					
27	YQYA00004348	RUBBER	ラ ハ ー	2					

REAR CONSOLE (1) リアコンソール (1)

Applicable Model (適用機種): -

Mark (記号): -

Serial No. (適用号機): 5001-

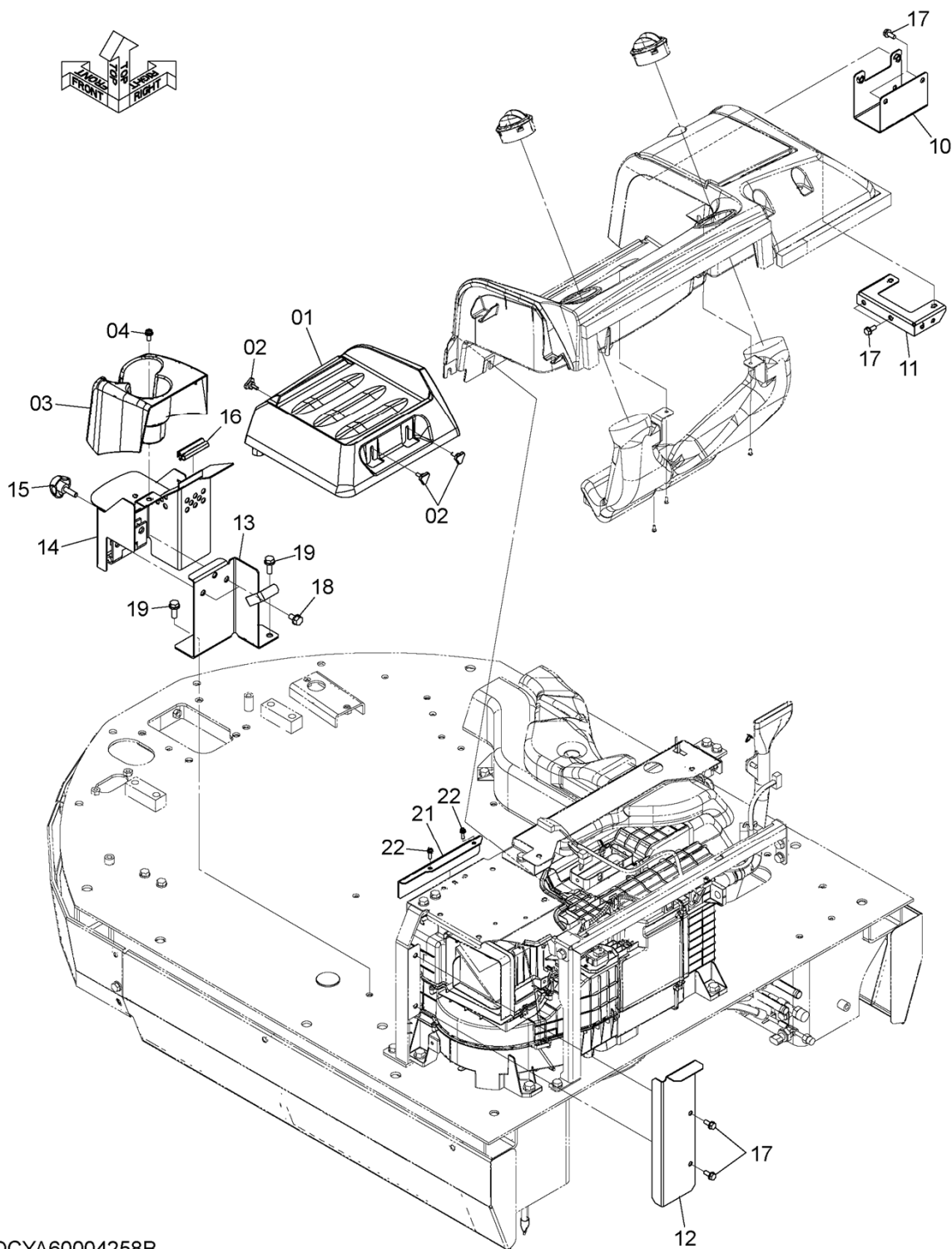

DCYA60004258B

CODE: DCYA60004258-3

REAR CONSOLE (1)
リアコンソール (1)

Applicable Model (適用機種): -
Mark (記号): -
Serial No. (適用号機): 5001-

ITEM 符号	PART NO. 部品番号	PART NAME	部 品 名	Q' TY 数量	S. C サービ コート	SERIAL NO. 適用号機	ICA 互 換 性	REPLACEABLE PART 代替部品	
								PART NO. 部品番号	Q' TY 数量
01	YQYA00005622	COVER	カバー	1					
02	YQYA00005623	KNOB	ノブ	3					
03	YQYA00005624	COVER	カバー	1					
04	YQJ680820	SCREW	スクリュー	2					
10	YQYA40003662	BRACKET	ブラケット	1					
11	YQYA40003664	BRACKET	ブラケット	1					
12	YQYA00005620	PLATE	プレート	1					
13	YQ263G670701	BRACKET	ブラケット	1					
14	YQ263G670711	BRACKET	ブラケット	1					
15	YQ263G673941	KNOB	ノブ	1					
16	YQ2660643371	SEAL	シール	1					
17	YQJ260820	BOLT, W/WASHER	ボルト (ワッシャー付)	6	D				
18	YQJ271020	BOLT, W/WASHER	ボルト (ワッシャー付)	2	D				
19	YQJ271030	BOLT, W/WASHER	ボルト (ワッシャー付)	2	D				
21	YQYA00005621	COVER	カバー	1					
22	YQJ460620	SCREW	スクリュー	2					

REAR CONSOLE (2) リアコンソール (2)

Applicable Model (適用機種): -
Mark (記号): -
Serial No. (適用号機): 5001-

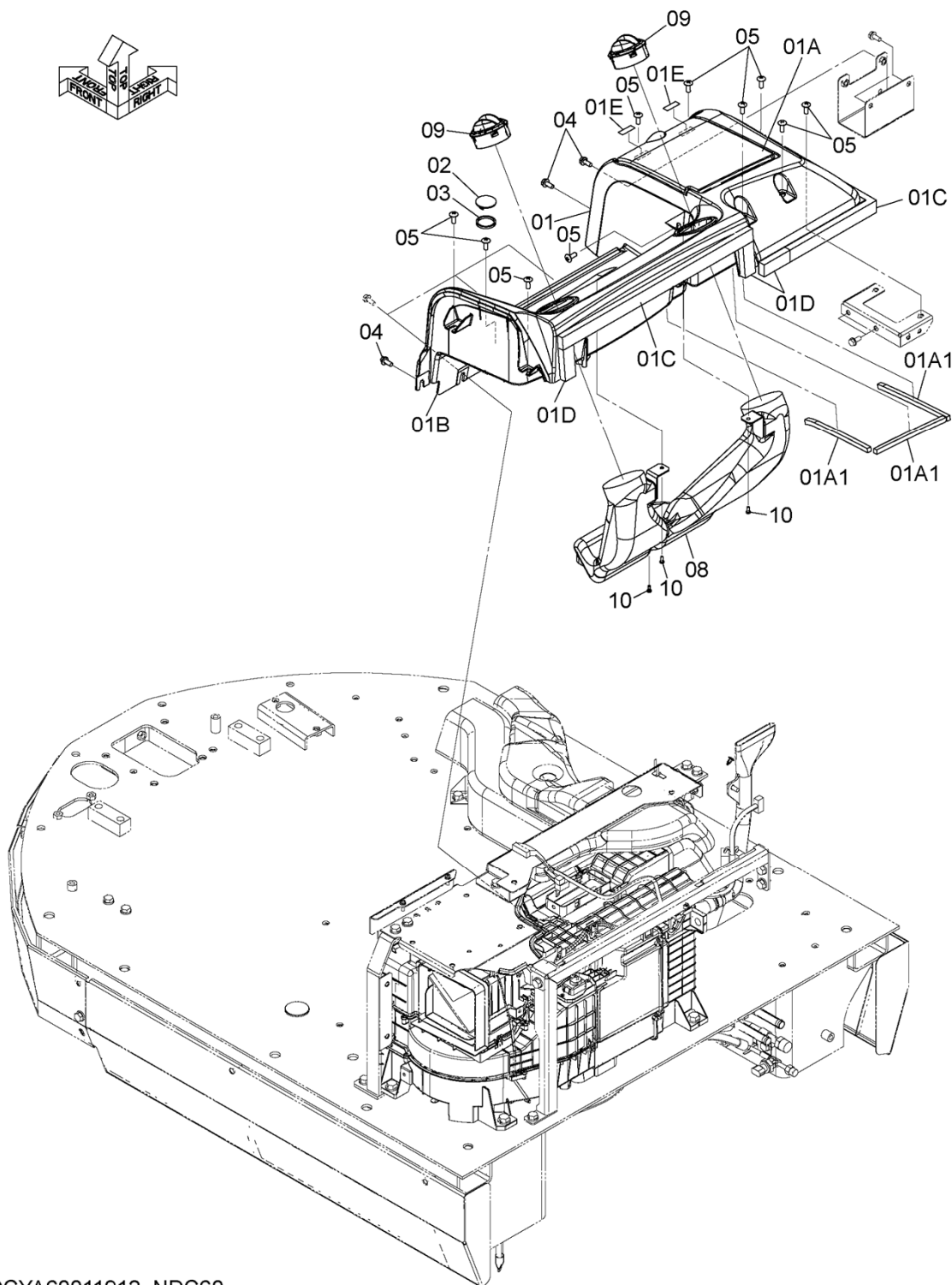

DCYA60011912_NDC60

CODE: DCYA60011912_NDC60-1

RADIO ラジオ

Applicable Model (適用機種): -
 Mark (記号): -
 Serial No. (適用号機): 5001-

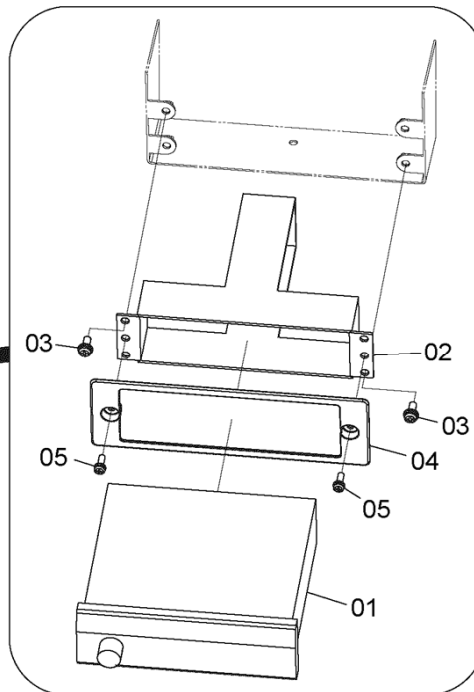
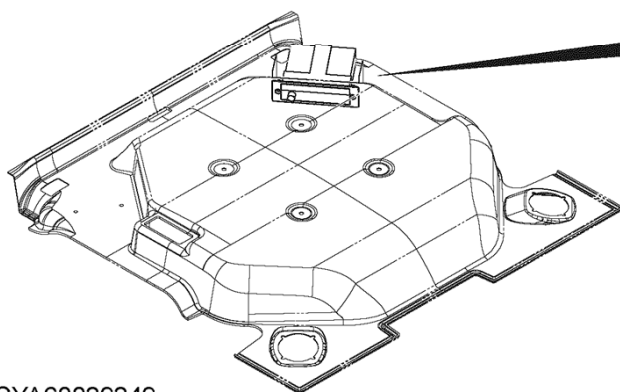

DCYA60029249

ITEM 符号	PART NO. 部品番号	PART NAME	部 品 名	Q' TY 数量	S. C サービスク コード	SERIAL NO. 適用号機	ICA 互 換 性	REPLACEABLE PART 代替部品	
								PART NO. 部品番号	Q' TY 数量
01	YQ (KCM : 31102-60070)	RADIO	ラジオ	1					
02	YQ (KCM : 40903-25230)	BRACKET	ブラケット	1					
03	YQJ460616	SCREW	スクリュー	4					
04	YQ (KCM : 41715-60180)	COVER	カバー	1					
05	YQJ680516	SCREW	スクリュー	2					

CODE: DCYA60029249-1

PNDE60-1-1

WITHOUT RADIO PARTS
ラジオ不付用品

Applicable Model (適用機種): -
Mark (記号): -
Serial No. (適用号機): 5001-

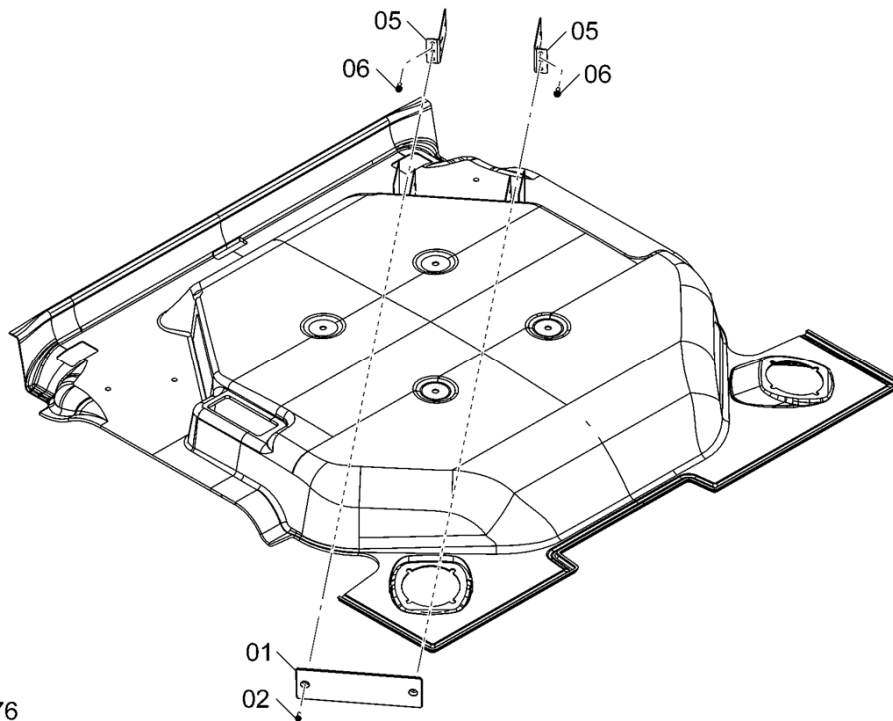

DCYA60016276

ITEM 符号	PART NO. 部品番号	PART NAME	部 品 名	Q' TY 数量	S. C サービスク コード	SERIAL NO. 適用号機	ICA 互 換 性	REPLACEABLE PART 代替部品	
								PART NO. 部品番号	Q' TY 数量
01	YQYA00005553	COVER	カバー	1					
02	YQJ680516	SCREW	スクリュー	2					
05	YQYA40003680	BRACKET	ブラケット	2					
06	YQJ460616	SCREW	スクリュー	4					

CODE: DCYA60016276-2

PNDE60-1-1

SUNVISOR サンバイザ

Applicable Model (適用機種): -
Mark (記号): -
Serial No. (適用号機): 5001-

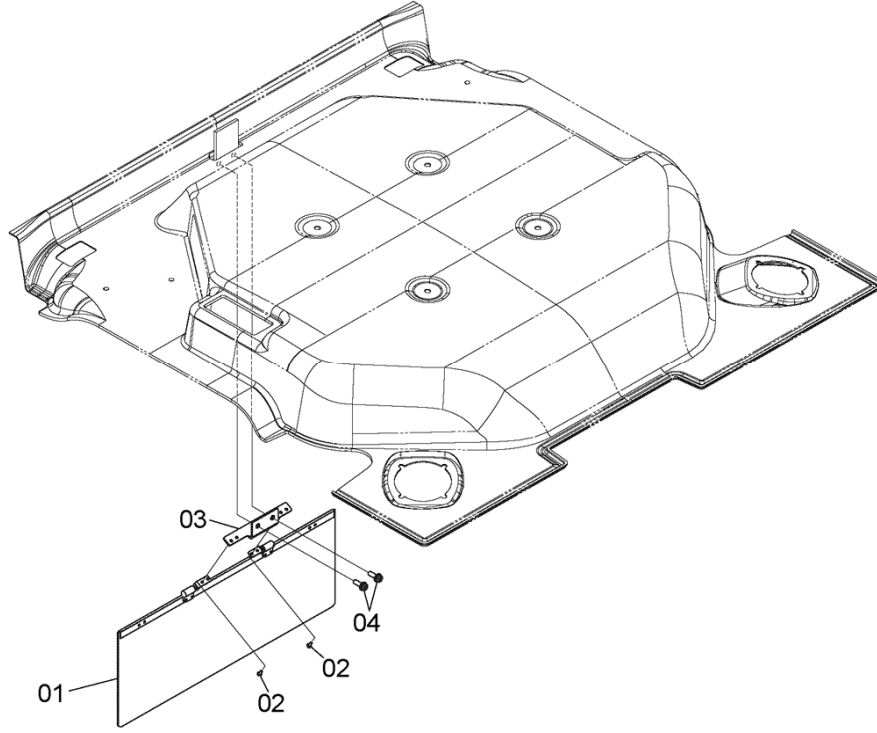
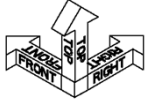

DCYA60029250

ITEM 符号	PART NO. 部品番号	PART NAME	部 品 名	Q' TY 数量	S. C サービスク コード	SERIAL NO. 適用号機	ICA 互 換 性	REPLACEABLE PART 代替部品	
								PART NO. 部品番号	Q' TY 数量
01	YQ (KCM : 38191-20130)	SUN-VISOR	サンバイザ	1					
02	YQ0103304012	SCREW	スクリュー	4					
03	YQ (KCM : 41754-20340)	BRACKET	ブラケット	1					
04	YQJ680825	SCREW	スクリュー	2					

CODE: DCYA60029250-1

ROOM MIRROR ルームミラー

Applicable Model (適用機種): -

Mark (記号): -

Serial No. (適用号機): 5001-

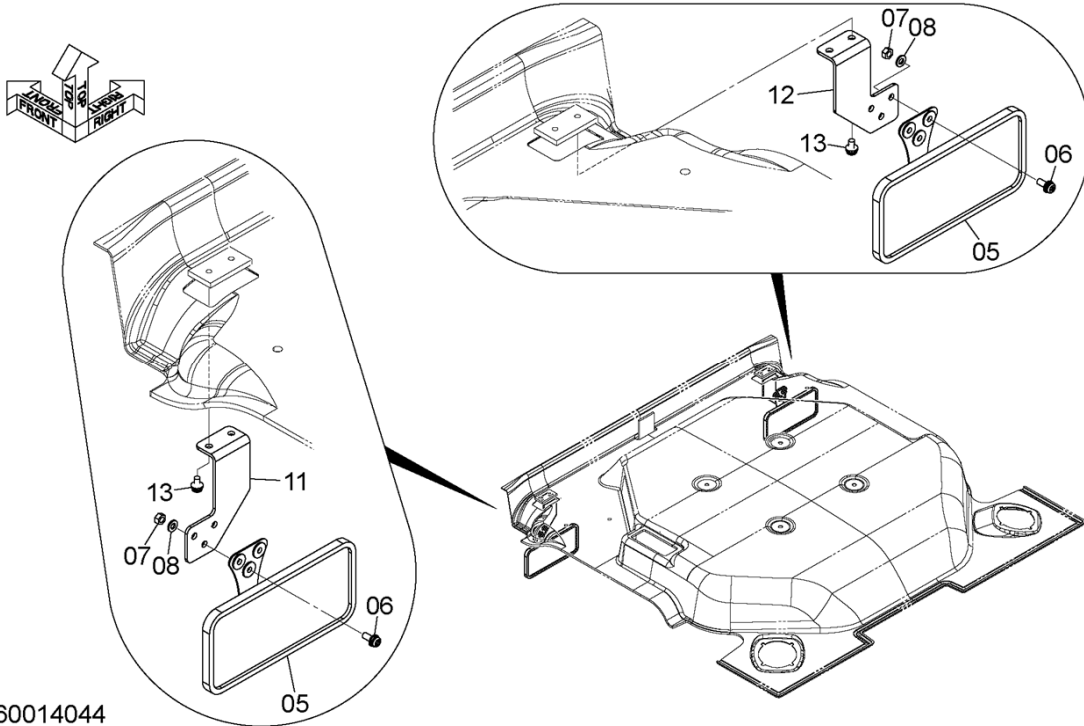

DCYA60014044

ITEM 符号	PART NO. 部品番号	PART NAME	部 品 名	Q' TY 数量	S. C サービスク コード	SERIAL NO. 適用号機	ICA 互 換 性	REPLACEABLE PART 代替部品	
								PART NO. 部品番号	Q' TY 数量
05	YQ2631917051	MIRROR	ミラー	2					
06	YQJ680616	SCREW	スクリュ	6					
07	YQJ230006	NUT	ナット	6					
08	YQJ250006	WASHER, PLANE	ワッシャー, プレーン	6					
11	YQ263G672271	BRACKET	ブ ラケッ ト	1					
12	YQ263G672281	BRACKET	ブ ラケッ ト	1					
13	YQJ460612	SCREW	スクリュ	4					

CODE: DCYA60014044-1

PNDE60-1-1

REARVIEW MIRROR

バックミラー

Applicable Model (適用機種): -

Mark (記号): -

Serial No. (適用号機): 5001-

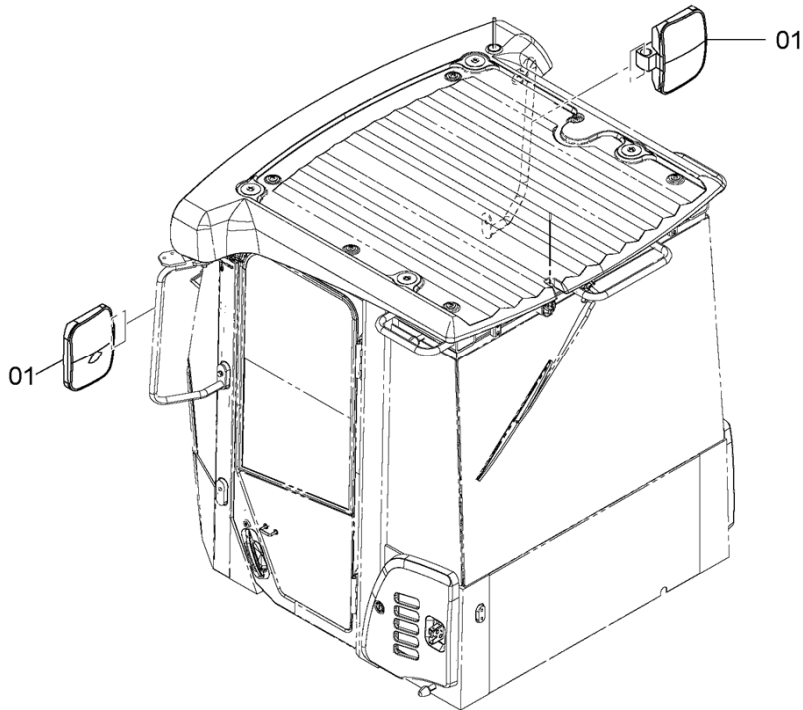

DCYA60004118

ITEM 符号	PART NO. 部品番号	PART NAME	部 品 名	Q' TY 数量	S. C サービ ス コード	SERIAL NO. 適用号機	ICA 互 換 性	REPLACEABLE PART 代替部品	
								PART NO. 部品番号	Q' TY 数量
01	YQ263G674181	MIRROR	ミラー	2					

CODE: DCYA60004118-1

PNDE60-1-1

HEATER MIRROR ヒータミラー

Applicable Model (適用機種): -
Mark (記号): -
Serial No. (適用号機): 5001-

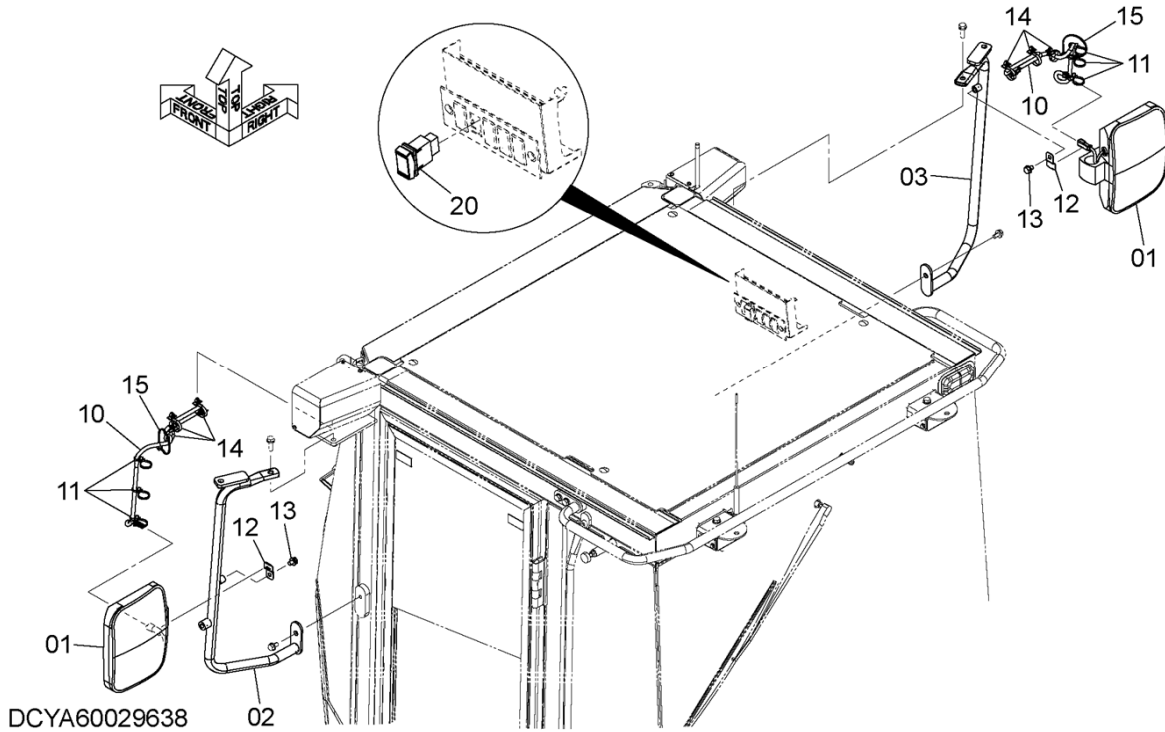

ITEM 符号	PART NO. 部品番号	PART NAME	部 品 名	Q' TY 数量	S. C サービ コート	SERIAL NO. 適用号機	ICA 互 換 性	REPLACEABLE PART 代替部品	
								PART NO. 部品番号	Q' TY 数量
01	YQYA00019257	MIRROR	ミラー	2					
02	YQYA40021743	STAY	ステー	1					
03	YQYA40021744	STAY	ステー	1					
10	YQYA00018931	HARNES	ハーネス	2					
11	YQ4441695	CLIP	クリップ	6					
12	YQ263G244731	BRACKET	ブ ラケッ	2					
13	YQJ271016	BOLT, W/WASHER	ボ ルト (ワッシャ付)	2	D				
14	YQ4254600	CLIP	クリップ	6					
15	YQ0491311200	CLIP	クリップ	2					
20	YQYA00021191	SWITCH, TUMBLER	スイッ	1					

CODE: DCYA60029638-1

RELAY FOR HEATER MIRROR

ヒーターミラー用リレー

Applicable Model (適用機種): -
 Mark (記号): -
 Serial No. (適用号機): 5001-

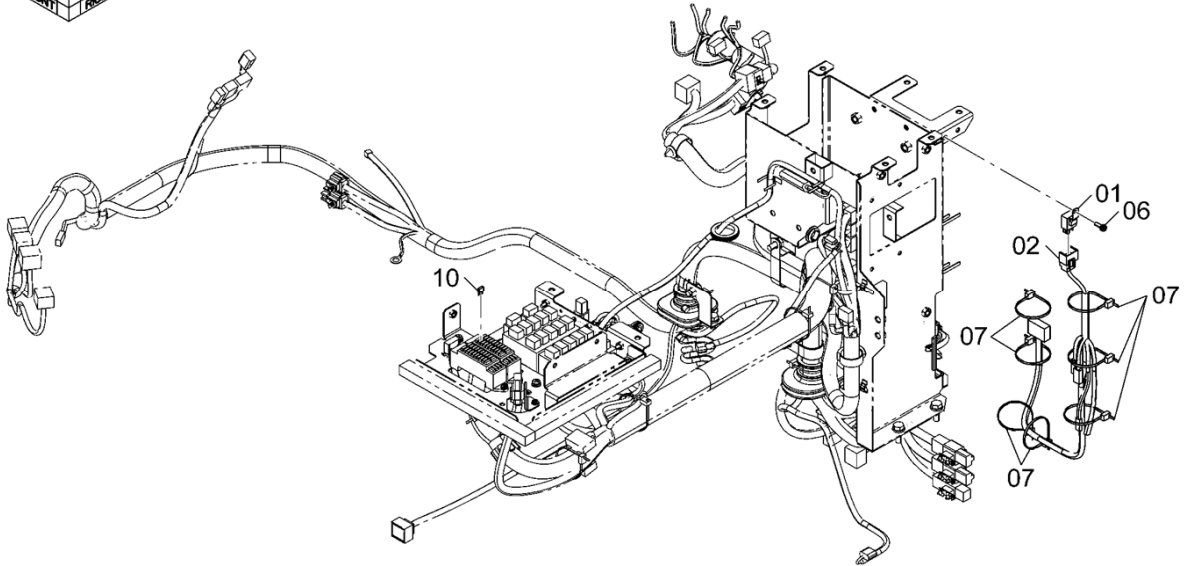

DCYA60014943

ITEM 符号	PART NO. 部品番号	PART NAME	部 品 名	Q' TY 数量	S. C サービ ス コ ー ド	SERIAL NO. 適用号機	ICA 互 換 性	REPLACEABLE PART 代替部品	
								PART NO. 部品番号	Q' TY 数量
01	YQ4414207	RELAY	リレー	1					
02	YQYA00017770	HARNESS	ハーネス	1					
06	YQJ460620	SCREW	スクリュー	1					
07	YQ0491311200	CLIP	クリップ	7					
10	YQ4438015	FUSE (15A)	ヒューズ (15A)	1					

CODE: DCYA60014943-1

PNDE60-1-1

FLOOR PLATE フロアプレート

Applicable Model (適用機種): -
Mark (記号): -
Serial No. (適用号機): 5001-

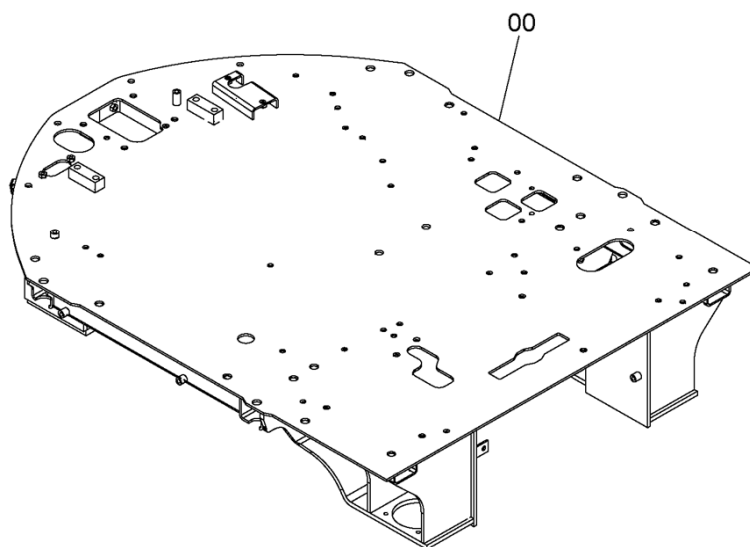
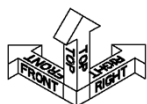

DCYA40009214

ITEM 符号	PART NO. 部品番号	PART NAME	部 品 名	Q' TY 数量	S. C サービ ス コ ー ト	SERIAL NO. 適用号機	ICA 互 換 性	REPLACEABLE PART 代替部品	
								PART NO. 部品番号	Q' TY 数量
00	YQYA40009214	FLOOR	フロア	1					

CODE: DCYA40009214-1

PNDE60-1-1

FLOOR PLATE PARTS フロアプレート用品

Applicable Model (適用機種): -
Mark (記号): -
Serial No. (適用号機): 5001-

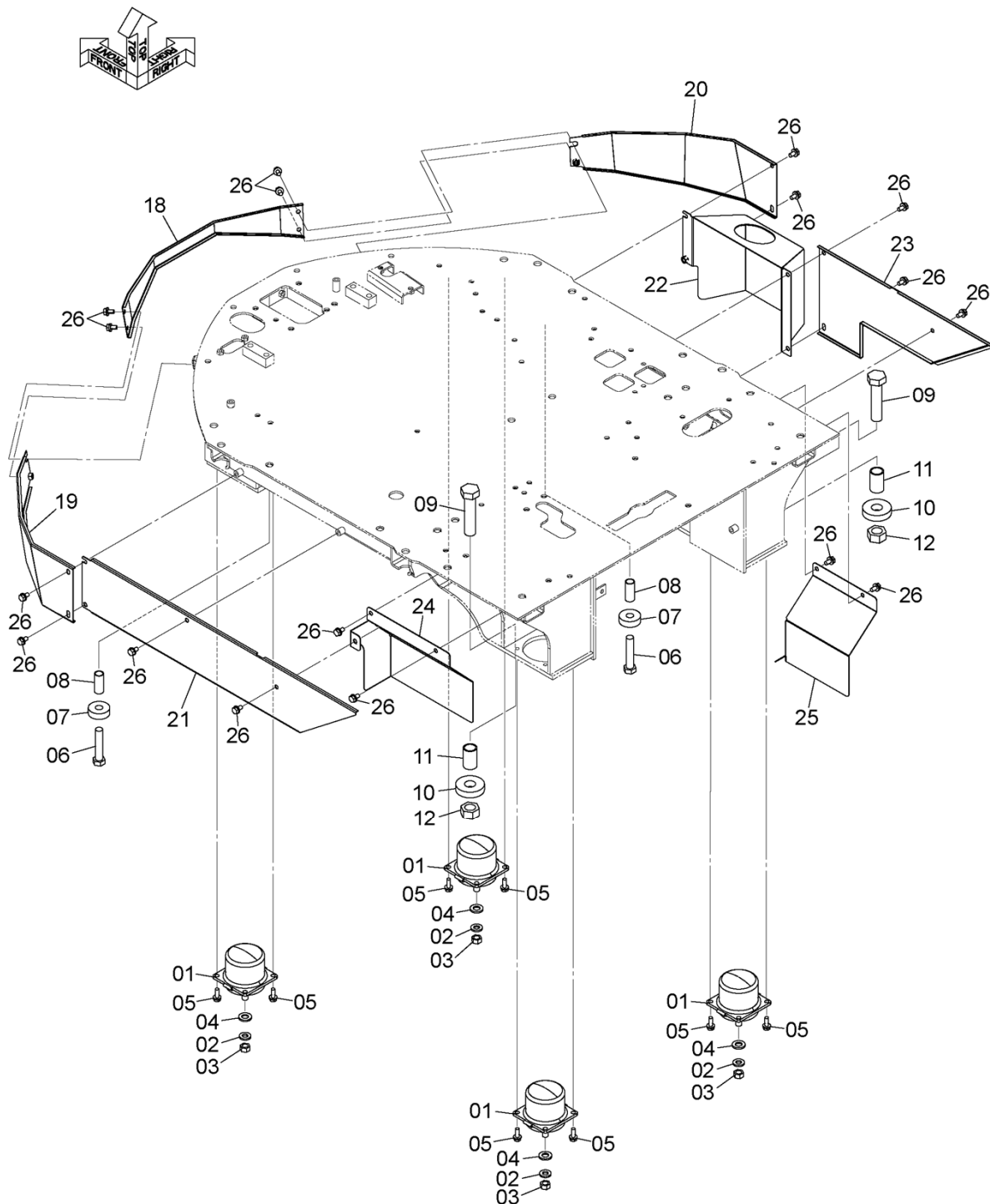

DCYA60024095

CODE: DCYA60024095-1

FLOOR PLATE PARTS

フロアプレート用品

Applicable Model (適用機種): -
 Mark(記号): -
 Serial No. (適用号機): 5001-

ITEM 符号	PART NO. 部品番号	PART NAME	部 品 名	Q'TY 数量	S. C サービス コード	SERIAL NO. 適用号機	ICA 互 換 性	REPLACEABLE PART 代 替 部 品	
								PART NO. 部品番号	Q'TY 数量
01	YQ263E692221	RUBBER	ラバ-	4					
02	YQJ222016	WASHER	ワッシャ	4					
03	YQJ950016	NUT	ナット	4					
04	YQ2606302131	WASHER	ワッシャ	4					
05	YQJ271030	BOLT, W/WASHER	ボルト (ワッシャ付)	16	D				
06	YQJ922000	BOLT	ボルト	2					
07	YQ2675692281	PLATE	プレート	2					
08	YQ2675692291	SPACER	スペーサ	2					
09	YQ0111630130	BOLT	ボルト	2					
10	YQ2675692271	PLATE	プレート	2					
11	YQ2675692301	SPACER	スペーサ	2					
12	YQJ950030	NUT	ナット	2					
18	YQYA00005666	COVER	カバー	1					
19	YQYA40009409	COVER	カバー	1					
20	YQYA40009410	COVER	カバー	1					
21	YQYA40009411	COVER	カバー	1					
22	YQYA40009412	COVER	カバー	1					
23	YQYA40012775	COVER	カバー	1					
24	YQYA40009413	COVER	カバー	1					
25	YQYA40009414	COVER	カバー	1					
26	YQJ271020	BOLT, W/WASHER	ボルト (ワッシャ付)	17	D				

RIGHT CONSOLE (1)
右コンソール (1)

Applicable Model (適用機種): -
Mark (記号): -
Serial No. (適用号機): 5001-

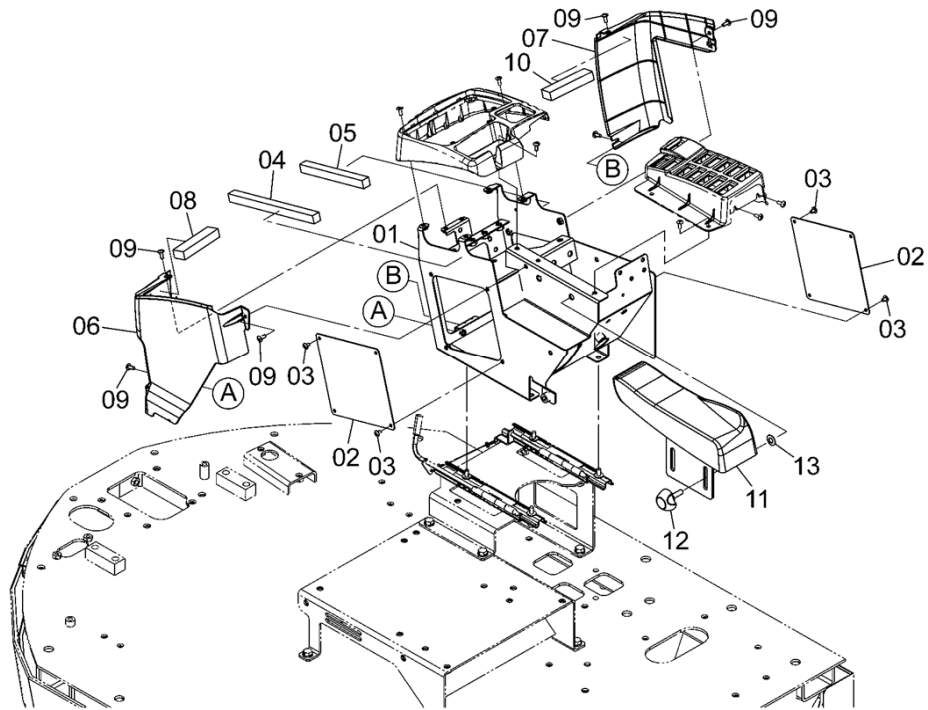

DCYA60004122A

ITEM 符号	PART NO. 部品番号	PART NAME	部 品 名	Q' TY 数量	S. C サービス コード	SERIAL NO. 適用号機	ICA 互 換 性	REPLACEABLE PART 代替部品	
								PART NO. 部品番号	Q' TY 数量
01	YQYA40003688	FRAME	フレーム	1					
02	YQYA00005682	COVER	カバー	2					
03	YQJ650610	SCREW	スクリュ	8					
04	YQYA00005683	SEAL	シール	1					
05	YQYA00005684	SEAL	シール	1					
06	YQYA00005686	COVER	カバー	1					
07	YQYA00005687	COVER	カバー	1					
08	YQYA00005689	SEAL	シール	2					
09	YQJ650616	SCREW	スクリュ	6					
11	YQ263G742331	REST. ARM	レスト、アーム	1					
12	YQ263G673941	KNOB	ノブ	2					
13	YQ263G743191	WASHER, CONICAL	ワッシャ、コニカル	2					

CODE: DCYA60004122-2

PNDE60-1-1

RIGHT CONSOLE (2) 右コンソール (2)

Applicable Model (適用機種): -
Mark (記号): -
Serial No. (適用号機): 5001-

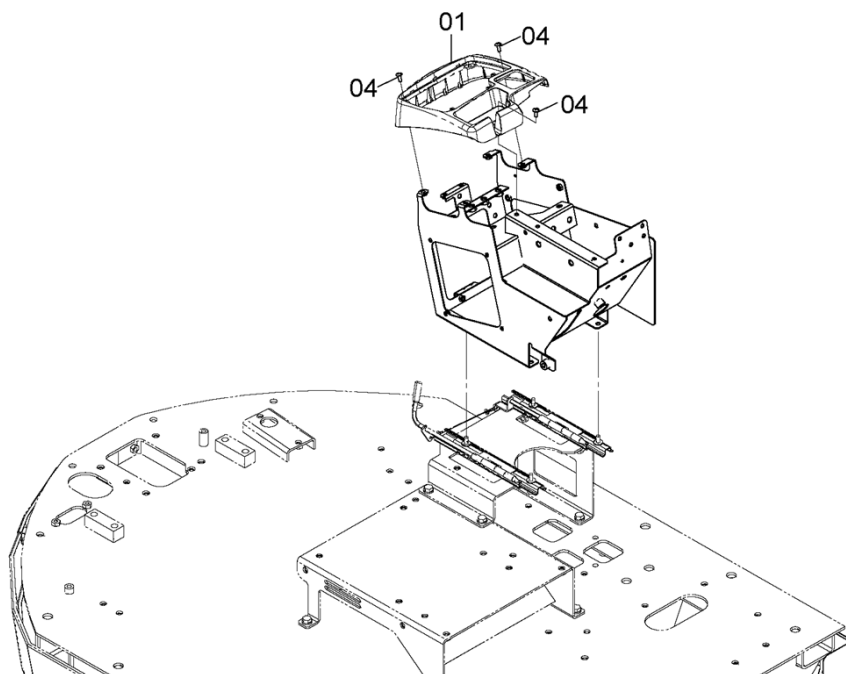

DCYA60011929A

ITEM 符号	PART NO. 部品番号	PART NAME	部 品 名	Q' TY 数量	S. C サービ コート	SERIAL NO. 適用号機	ICA 互 換 性	REPLACEABLE PART 代替部品	
								PART NO. 部品番号	Q' TY 数量
01	YQYA00005685	COVER	カバ ー	1					
04	YQJ650616	SCREW	スク リユ	5					

WITHOUT RIGHT CONSOLE SLIDER PARTS
右コンソールスライダ不付用品

Applicable Model (適用機種): -
Mark (記号): -
Serial No. (適用号機): 5001-

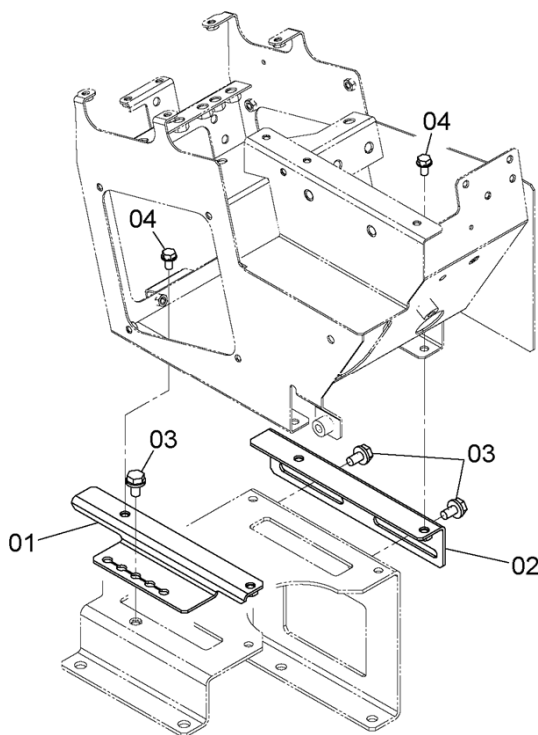

DCYA60011968

ITEM 符号	PART NO. 部品番号	PART NAME	部 品 名	Q' TY 数量	S. C サービ ス コ ー ド	SERIAL NO. 適用号機	ICA 互 換 性	REPLACEABLE PART 代替部品	
								PART NO. 部品番号	Q' TY 数量
01	YQYA40010669	BRACKET	ブ ラ ケ ッ ト	1					
02	YQYA40010670	BRACKET	ブ ラ ケ ッ ト	1					
03	YQJ271020	BOLT, W/WASHER	ボ ル ト (ワ ッ シ ャ 付)	3	D				
04	YQJ260816	BOLT, W/WASHER	ボ ル ト (ワ ッ シ ャ 付)	4	D				

CODE: DCYA60011968-1

PNDE60-1-1

STEERING COLUMN ステアリングコラム

Applicable Model (適用機種): -

Mark (記号): -

Serial No. (適用号機): 5001-

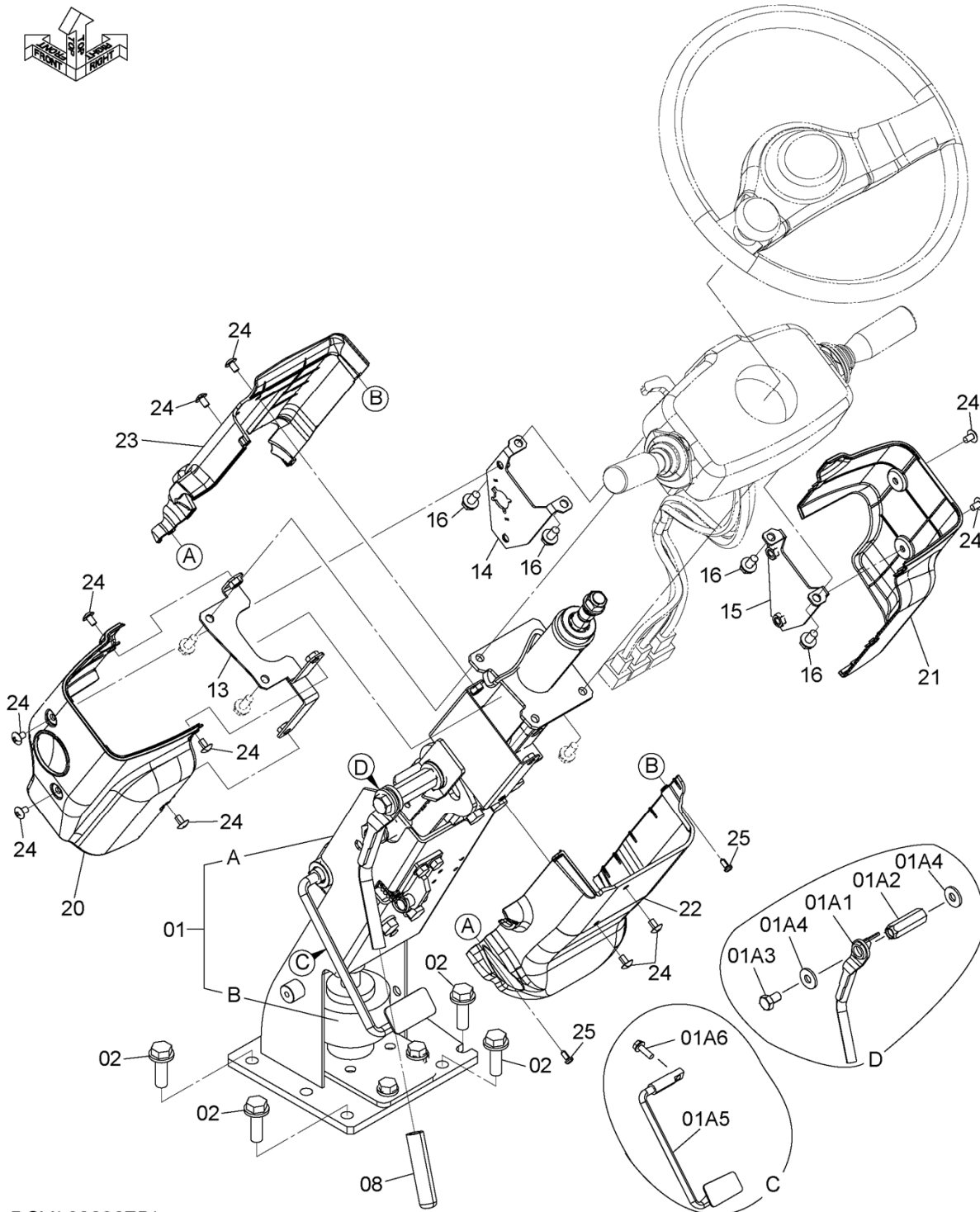
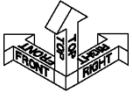

DCYA60020751

CODE: DCYA60020751-1

STEERING COLUMN ステアリングコラム

Applicable Model (適用機種): -
Mark(記号): -
Serial No. (適用号機): 5001-

ITEM 符号	PART NO. 部品番号	PART NAME	部 品 名	Q'TY 数量	S. C サービスク コード	SERIAL NO. 適用号機	ICA 互 換 性	REPLACEABLE PART 代 替 部 品	
								PART NO. 部品番号	Q'TY 数量
01	YQYA60021007	COLUMN ASSY	コラム アッセン	1					
01A	+++++	* COLUMN ASSY	* コラム アッセン	1	D				
01A1	YQYA00015546	** LEVER	** レバ	1					
01A2	YQ263G412501	** NUT	** ナット	1					
01A3	YQ263G412511	** BOLT	** ボルト	1					
01A4	YQ263G412461	** WASHER	** ワッシャ	2					
01A5	YQYA00015547	** PEDAL	** ペダル	1					
01A6	YQJ260820	** BOLT, W/WASHER	** ボルト (ワッシャ付)	1	D				
01B	+++++	* INSULATOR	* インシュレータ	1	D				
02	YQJ271240	BOLT, W/WASHER	ボルト (ワッシャ付)	5	D				
08	YQYA00004366	GRIP	グリップ	1					
13	YQYA40003624	BRACKET	ブラケット	1					
14	YQYA40003625	BRACKET	ブラケット	1					
15	YQYA40003626	BRACKET	ブラケット	1					
16	YQJ260816	BOLT, W/WASHER	ボルト (ワッシャ付)	4	D				
20	YQYA00005506	COVER	カバー	1					
21	YQYA00005507	COVER	カバー	1					
22	YQYA00005508	COVER	カバー	1					
23	YQYA00005509	COVER	カバー	1					
24	YQJ650610	SCREW	スクリュー	11					
25	YQ0104405012	SCREW, TAPPING	スクリュー, タッピング	4					

STEERING WHEEL ハンドル

Applicable Model (適用機種): -
Mark (記号): -
Serial No. (適用号機): 5001-

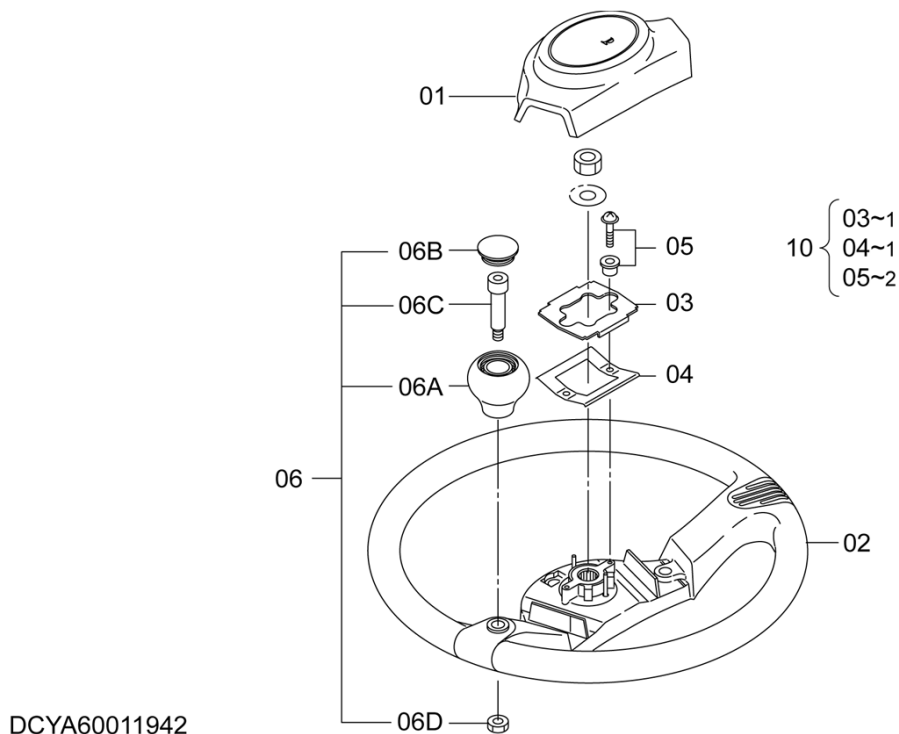

DCYA60011942

ITEM 符号	PART NO. 部品番号	PART NAME	部 品 名	Q' TY 数量	S. C サービスクォット	SERIAL NO. 適用号機	ICA 互換性	REPLACEABLE PART 代替部品	
								PART NO. 部品番号	Q' TY 数量
01	YQ2655412001	WHEEL STEERING	ハンドル	1					
	YQ2655417011	* PAD	* ハット	1					
02	+++++	* WHEEL	* ホイール	1	D				
03	+++++	* PLATE	* プレート	1	DK				
04	+++++	* SPRING	* スプリング	1	DK				
05	+++++	* SCREW&SPACER	* スクリュー&スペーサ	2	DK				
06	YQYA00019407	* KNOB ASSY	* ノブアッセン	1					
06A	+++++	** KNOB	** ノブ	1	D				
06B	+++++	** CAP	** キャップ	1	D				
06C	+++++	** BOLT	** ボルト	1	D				
06D	+++++	** NUT	** ナット	1	D				
10	YQ2656417191	KIT, SWITCH	スイッチキット	1					

CODE: DCYA60011942-3

PNDE60-1-1

SEAT BASE シートベース

Applicable Model (適用機種): -
Mark (記号): -
Serial No. (適用号機): 5001-

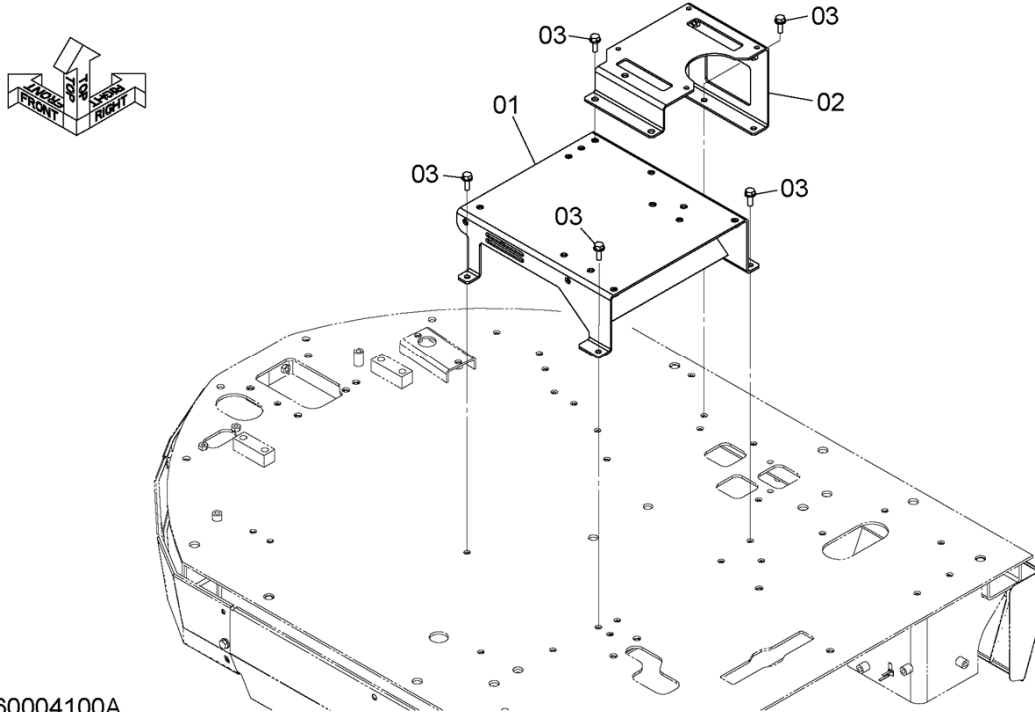

DCYA60004100A

ITEM 符号	PART NO. 部品番号	PART NAME	部 品 名	Q' TY 数量	S. C サービ コート	SERIAL NO. 適用号機	ICA 互 換 性	REPLACEABLE PART 代替部品	
								PART NO. 部品番号	Q' TY 数量
01	YQYA40003667	STAND	スタンド*	1					
02	YQYA40003718	STAND	スタンド*	1					
03	YQJ271030	BOLT, W/WASHER	ボルト (ワッシャ付)	8	D				

CODE: DCYA60004100-3

PNDE60-1-1

SEAT PARTS

シート用品

Applicable Model (適用機種): -
 Mark (記号): -
 Serial No. (適用号機): 5001-

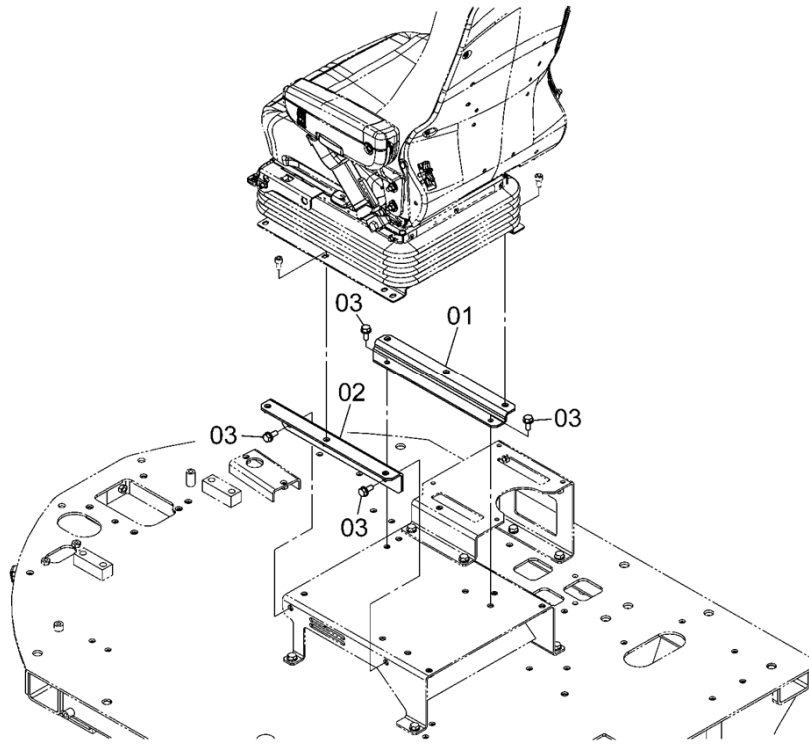

DCYA60004147A

ITEM 符号	PART NO. 部品番号	PART NAME	部 品 名	Q' TY 数量	S. C サービ ス コ ー ド	SERIAL NO. 適用号機	ICA 互 換 性	REPLACEABLE PART 代替部品	
								PART NO. 部品番号	Q' TY 数量
01	YQYA40009191	BRACKET	ブ ラ ケ ッ ト	1					
02	YQYA40003720	BRACKET	ブ ラ ケ ッ ト	1					
03	YQJ271025	BOLT, W/WASHER	ボ ル ト (ワッシャ付)	4	D				

CODE: DCYA60004147-3

AIR SUSPENSION SEAT PARTS (SEARS) エアサスペンションシート用品 (SEARS)

Applicable Model (適用機種): -
Mark (記号): -
Serial No. (適用号機): 5001-

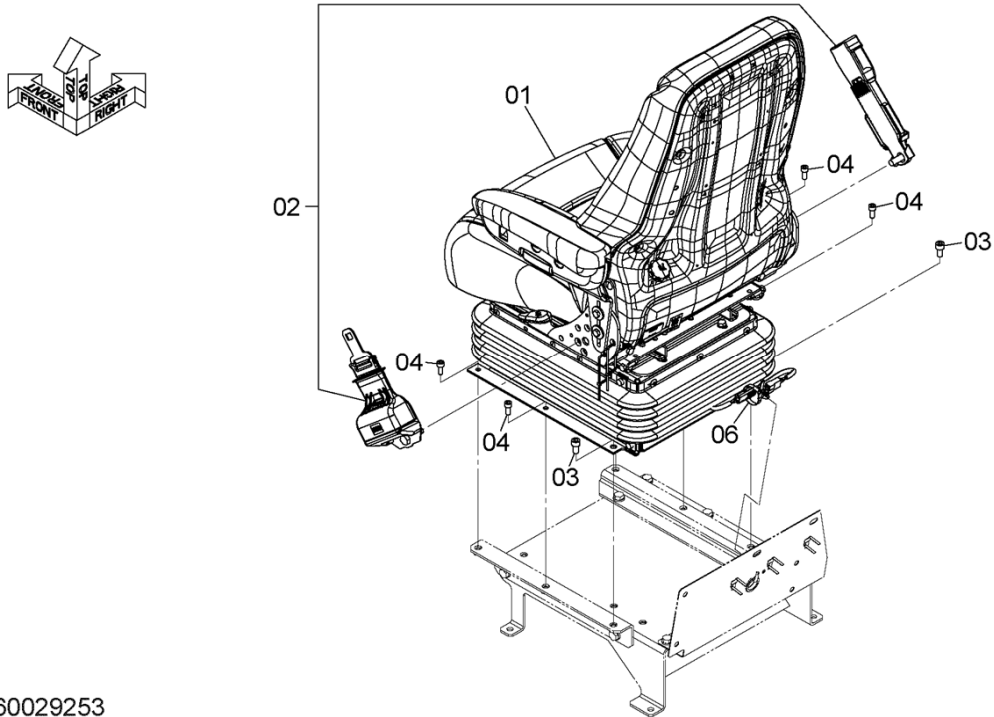

DCYA60029253

ITEM 符号	PART NO. 部品番号	PART NAME	部 品 名	Q' TY 数量	S. C サービ ス コ ー ト	SERIAL NO. 適用号機	ICA 互 換 性	REPLACEABLE PART 代替部品	
								PART NO. 部品番号	Q' TY 数量
01	YQ (KCM : 33921-60890)	SEAT, OPERATOR	シート, オペレータ	1					
02	YQ (KCM : 43005-60080)	SEATBELT	シートベルト	1					
03	YQM341020	BOLT, SOCKET	ボルト, ソケット	2					
04	YQM340820	BOLT, SOCKET	ボルト, ソケット	4					
06	YQ4254600	CLIP	クリップ	1					

CODE: DCYA60029253-1

PNDE60-1-1

AIR CONDITIONER (1) エアコンディショナ (1)

Applicable Model (適用機種): -
Mark (記号): -
Serial No. (適用号機): 5001-

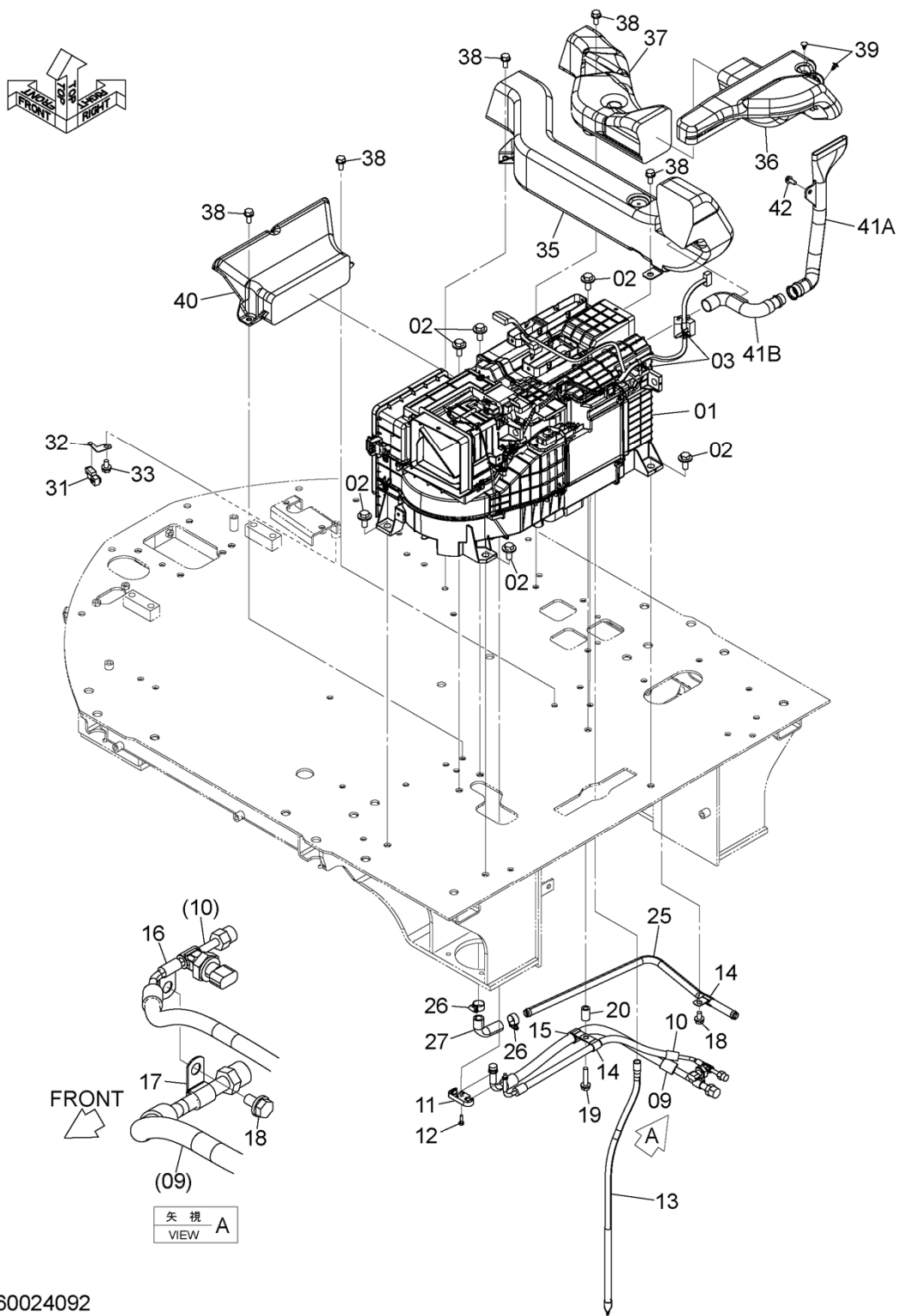

DCYA60024092

CODE: DCYA60024092-1

AIR CONDITIONER (1)

エアコンディショナ (1)

Applicable Model (適用機種): -
 Mark(記号): -
 Serial No. (適用号機): 5001-

ITEM 符号	PART NO. 部品番号	PART NAME	部 品 名	Q'TY 数量	S. C サービスクード	SERIAL NO. 適用号機	ICA 互換性	REPLACEABLE PART 代替部品	
								PART NO. 部品番号	Q'TY 数量
01	YQ4704922	AIR CONDITIONER ASSY <for details see "AIR CONDITIONER UNIT"> <詳細は"エアコンディショナユニット"参照>	エアコンディショナアッセン	1					
02	YQJ281230	BOLT, W/WASHER	ボルト (ワッシャ付)	6	D				
03	YQ4254600	CLIP	クリップ	2					
09	YQYA00014057	HOSE, COOLER	ホース, ケーラ	1					
10	YQYA00014058	HOSE, COOLER	ホース, ケーラ	1					
11	YQ263G672211	CONNECTOR	コネクタ	1					
12	YQJ900620	BOLT	ボルト	1					
13	YQ4281507	HOSE	ホース	1					
14	YQ4190253	CLIP	クリップ	2					
15	YQ4190277	CLIP	クリップ	1					
16	YQ4190276	CLIP	クリップ	1					
17	YQ4190275	CLIP	クリップ	1					
18	YQJ271020	BOLT, W/WASHER	ボルト (ワッシャ付)	2	D				
19	YQJ271050	BOLT, W/WASHER	ボルト (ワッシャ付)	1	D				
20	YQ2675675841	COLLAR	カラー	1					
25	YQYA00014056	PIPE	パイプ	1					
26	YQ4514699	CLAMP, HOSE	クランプ, ホース	2					
27	YQ2675675771	HOSE	ホース	1					
31	YQ4405815	SENSOR	センサ	1					
32	YQYA00004357	PLATE	プレート	1					
33	YQJ271020	BOLT, W/WASHER	ボルト (ワッシャ付)	1	D				
35	YQYA00005536	DUCT	ダクト	1					
36	YQYA00005540	DUCT	ダクト	1					
37	YQYA00005541	DUCT	ダクト	1					
38	YQJ271025	BOLT, W/WASHER	ボルト (ワッシャ付)	5	D				
39	YQYA00005552	CLIP	クリップ	2					
40	YQYA00005548	DUCT	ダクト	1					
41	YQYA40008529	DUCT	ダクト	1					
41A	YQYA00005550	* DUCT	* ダクト	1					
41B	YQYA00005551	* DUCT	* ダクト	1					
42	YQJ260820	BOLT, W/WASHER	ボルト (ワッシャ付)	1	D				

CODE: DCYA60024092-1

PNDE60-1-1

AIR CONDITIONER UNIT エアコンディショナ ユニット

Applicable Model (適用機種): -

Mark (記号): -

Serial No. (適用号機): 5001-

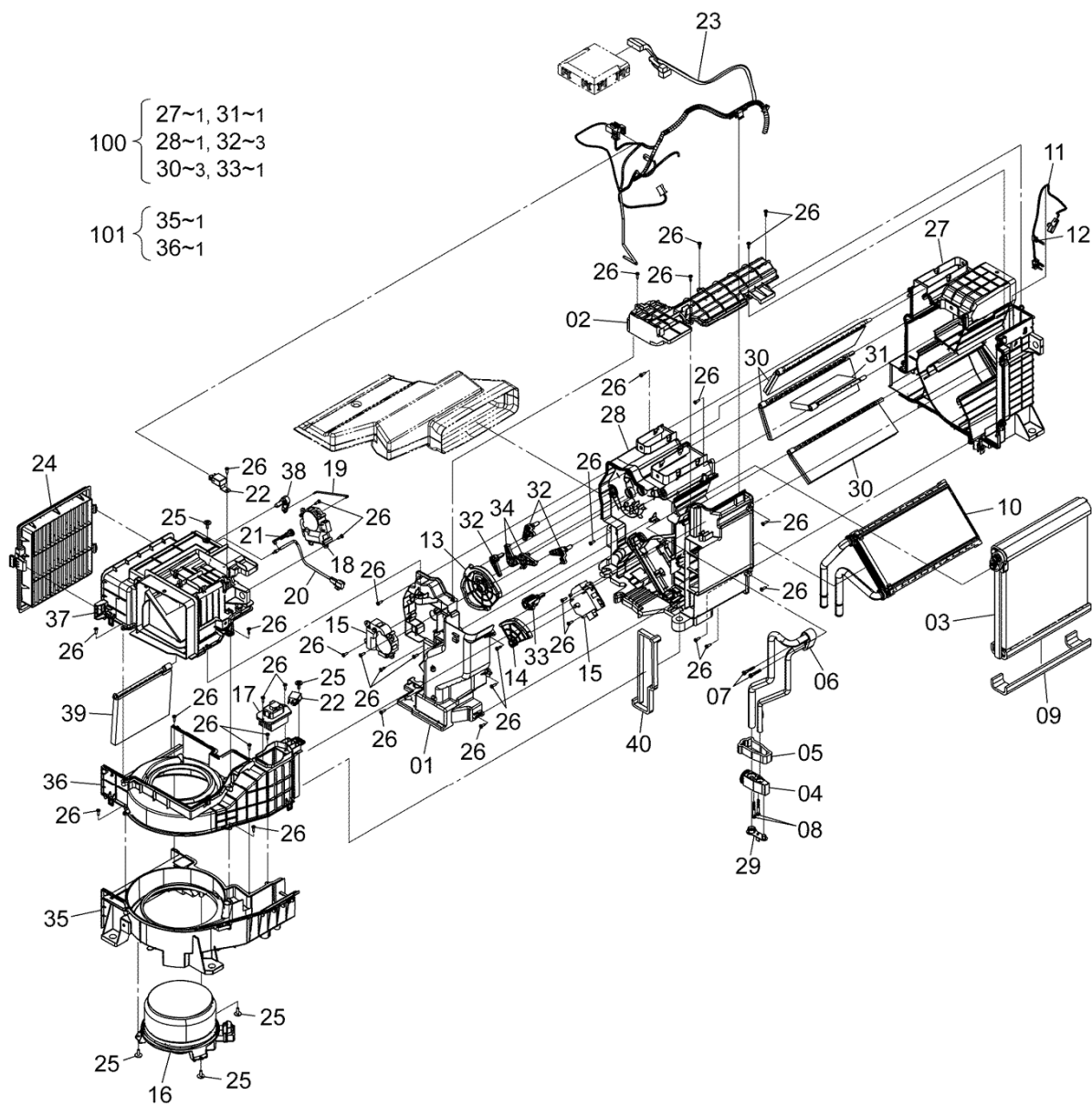

DC4704922A

CODE: DC4704922-5

AIR CONDITIONER UNIT

エアコンディショナ ユニット

Applicable Model (適用機種): -
 Mark(記号): -
 Serial No. (適用号機): 5001-

ITEM 符号	PART NO. 部品番号	PART NAME	部 品 名	Q' TY 数量	S. C サービスク コード	SERIAL NO. 適用号機	ICA 互 換 性	REPLACEABLE PART 代 替 部 品	
								PART NO. 部品番号	Q' TY 数量
	YQ4704922	AIR CONDITIONER ASSY	エア コンデ ィショナ アツセン	1					
01	YQXB00001042	* CASE	* ケース	1					
02	YQXB00001043	* PLATE	* フレート	1					
03	YQXB00001044	* EVAPORATOR	* エバポレータ	1					
04	YQXB00001045	* VALVE	* バルブ	1					
05	YQXB00001046	* PACKING	* パッキン	1					
06	YQXB00001047	* TUBE	* チューブ	1					
07	YQXB00001048	* BOLT	* ボルト	2					
08	YQXB00001049	* BOLT	* ボルト	2					
09	YQXB00001050	* PACKING	* パッキン	1					
10	YQXB00001051	* CORE	* コア	1					
11	YQXB00001052	* SENSOR, TEMPERATURE	* センサ, テンパ ラチャ	1					
12	YQXB00001053	* CLAMP	* クランプ	1					
13	YQXB00001054	* PLATE	* フレート	1					
14	YQXB00001055	* PLATE	* フレート	1					
15	YQXB00001056	* MOTOR	* モータ	2					
16	YQXB00001057	* MOTOR	* モータ	1					
17	YQXB00001058	* TRANSISTOR	* トランジスタ	1					
18	YQXB00001059	* MOTOR	* モータ	1					
19	YQXB00001060	* SHAFT	* シャフト	1					
20	YQXB00001061	* SENSOR, TEMPERATURE	* センサ, テンパ ラチャ	1					
21	YQXB00001062	* BRACKET	* ブラケット	1					
22	YQXB00001063	* RELAY	* リレー	2					
23	YQXB00001064	* HARNESS	* ハーネス	1					
24	YQYA00001490	* FILTER	* フィルタ	1					
25	YQXB00001065	* SCREW, TAPPING	* スクリュ, タツビ ンク	5					
26	YQ4382883	* SCREW, TAPPING	* スクリュ, タツビ ンク	35					
27	+++++	* CASE	* ケース	1	D K1				
28	+++++	* CASE	* ケース	1	D K1				
29	YQXB00001068	* PLUG	* プラグ	1					
30	YQXB00001069	* DOOR	* ドア	3	K1				
31	YQXB00001070	* DOOR	* ドア	1	K1				
32	YQXB00001071	* LEVER	* レバー	3	K1				
33	YQXB00001072	* LEVER	* レバー	1	K1				
34	YQXB00001073	* LEVER	* レバー	2					
35	+++++	* CASE	* ケース	1	D K2				
36	+++++	* CASE	* ケース	1	D K2				
37	YQXB00001076	* CASE	* ケース	1					
38	YQXB00001077	* LEVER	* レバー	1					
39	YQXB00001078	* DOOR	* ドア	1					
40	YQXB00001079	* PACKING	* パッキン	1					
100	YQYA00002304	CASE	ケース	1	K1				
101	YQYA00002305	CASE	ケース	1	K2				

CODE: DC4704922-5

AIR CONDITIONER (2) エアコンディショナ (2)

Applicable Model (適用機種): -
Mark (記号): -
Serial No. (適用号機): 5001-

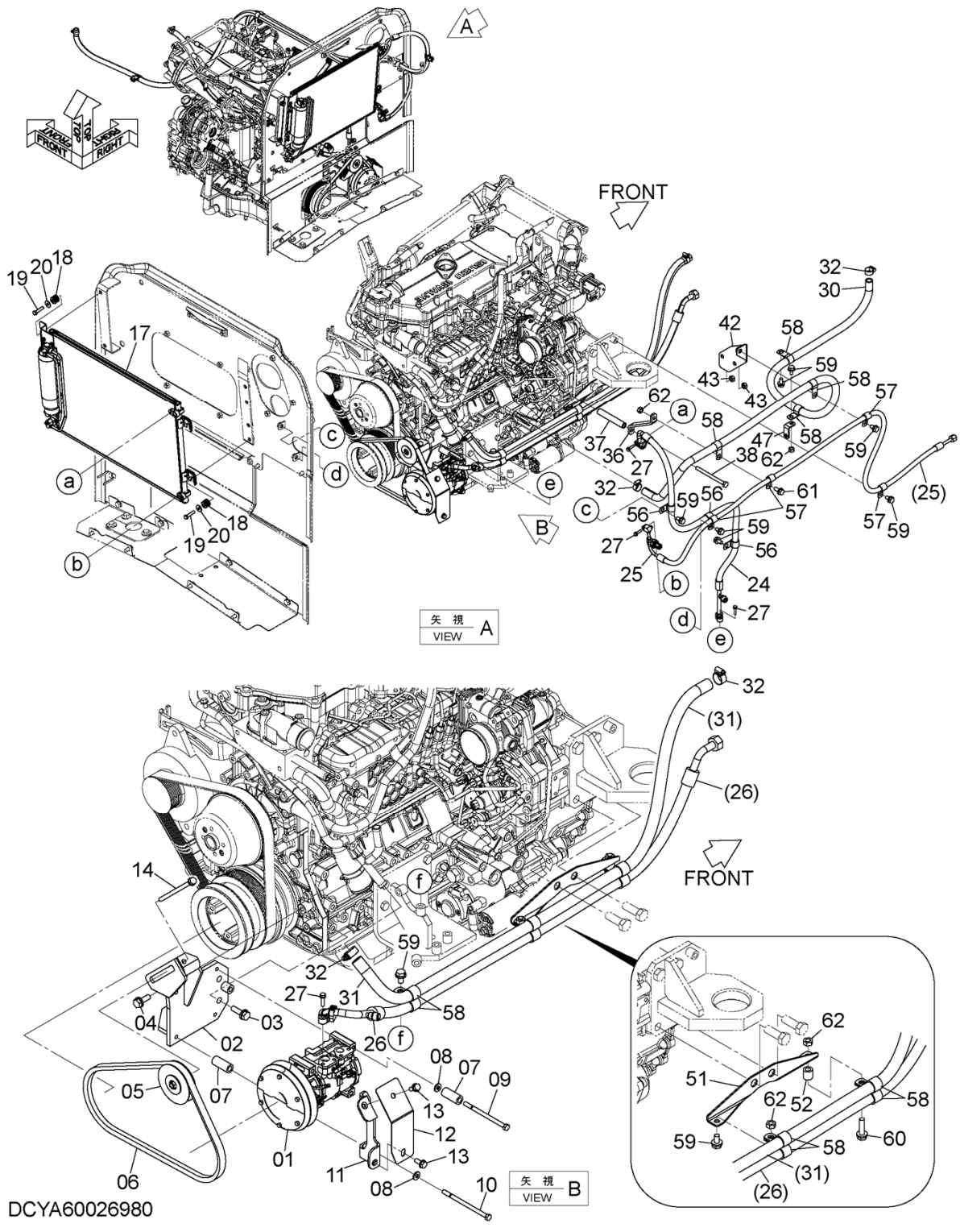

CODE: DCYA60026980-1

AIR CONDITIONER (2)

エアコンディショナ (2)

Applicable Model (適用機種): -
 Mark(記号): -
 Serial No. (適用号機): 5001-

ITEM 符号	PART NO. 部品番号	PART NAME	部 品 名	Q'TY 数量	S. C サービス コード	SERIAL NO. 適用号機	ICA 互 換 性	REPLACEABLE PART 代 替 部 品	
								PART NO. 部品番号	Q'TY 数量
01	YQYA00003888	COMPRESSOR	コンプレッサ	1					
02	YQYA40009241	BRACKET	ブラケット	1					
03	YQJ271035	BOLT, W/WASHER	ボルト (ワッシャ付)	2	D				
04	YQJ271030	BOLT, W/WASHER	ボルト (ワッシャ付)	2	D				
05	YQYA00023056	PULLEY	プーリ	1					
06	YQ4198588	BELT, V	ベルト, V	1					
07	YQ263E672151	COLLAR	カラー	4					
08	YQJ222008	WASHER	ワッシャ	4					
09	YQ0110608120	BOLT	ボルト	2					
10	YQ0110608130	BOLT	ボルト	2					
11	YQYA40009240	BRACKET	ブラケット	1					
12	YQYA00012917	COVER	カバー	1					
13	YQJ260820	BOLT, W/WASHER	ボルト (ワッシャ付)	2	D				
14	YQ4432739	BOLT	ボルト	1					
17	YQYA00003889	CONDENSER	コンデンス	1					
18	YQ4618721	BUSHING, RUBBER	ブッシング, ラバー	4					
18A	YQ4618720	* BUSHING, RUBBER	* ブッシング, ラバー	1					
18B	YQ4618719	* SPACER	* スパース	1					
19	YQJ900835	BOLT	ボルト	4					
20	YQ2147122311	WASHER	ワッシャ	4					
24	YQYA00026488	HOSE, COOLER	ホース, クーラ	1					
25	YQYA00026489	HOSE, COOLER	ホース, クーラ	1					
26	YQYA00013724	HOSE, COOLER	ホース, クーラ	1					
27	YQJ260625	BOLT, W/WASHER	ボルト (ワッシャ付)	4	D				
30	YQYA00013725	HOSE, WATER	ホース, ウォータ	1					
31	YQ4486659	HOSE, WATER	ホース, ウォータ	1					
32	YQ4514699	CLAMP, HOSE	クランプ, ホース	4					
36	YQYA00017581	BRACKET	ブラケット	1					
37	YQYA00019276	COLLAR	カラー	1					
38	YQJ901006	BOLT	ボルト	1					
42	YQYA40011568	BRACKET	ブラケット	1					
43	YQJ952010	NUT	ナット	2					
47	YQ263J222181	BRACKET	ブラケット	1					
51	YQYA00019245	BRACKET	ブラケット	1					
52	YQ2655542141	COLLAR	カラー	1					
56	YQ4190262	CLIP	クリップ	3					
57	YQ4190275	CLIP	クリップ	4					

CODE: DCYA60026980-1

PNDE60-1-1

AIR CONDITIONER (2) エアコンディショナ (2)

Applicable Model (適用機種): -
Mark (記号): -
Serial No. (適用号機): 5001-

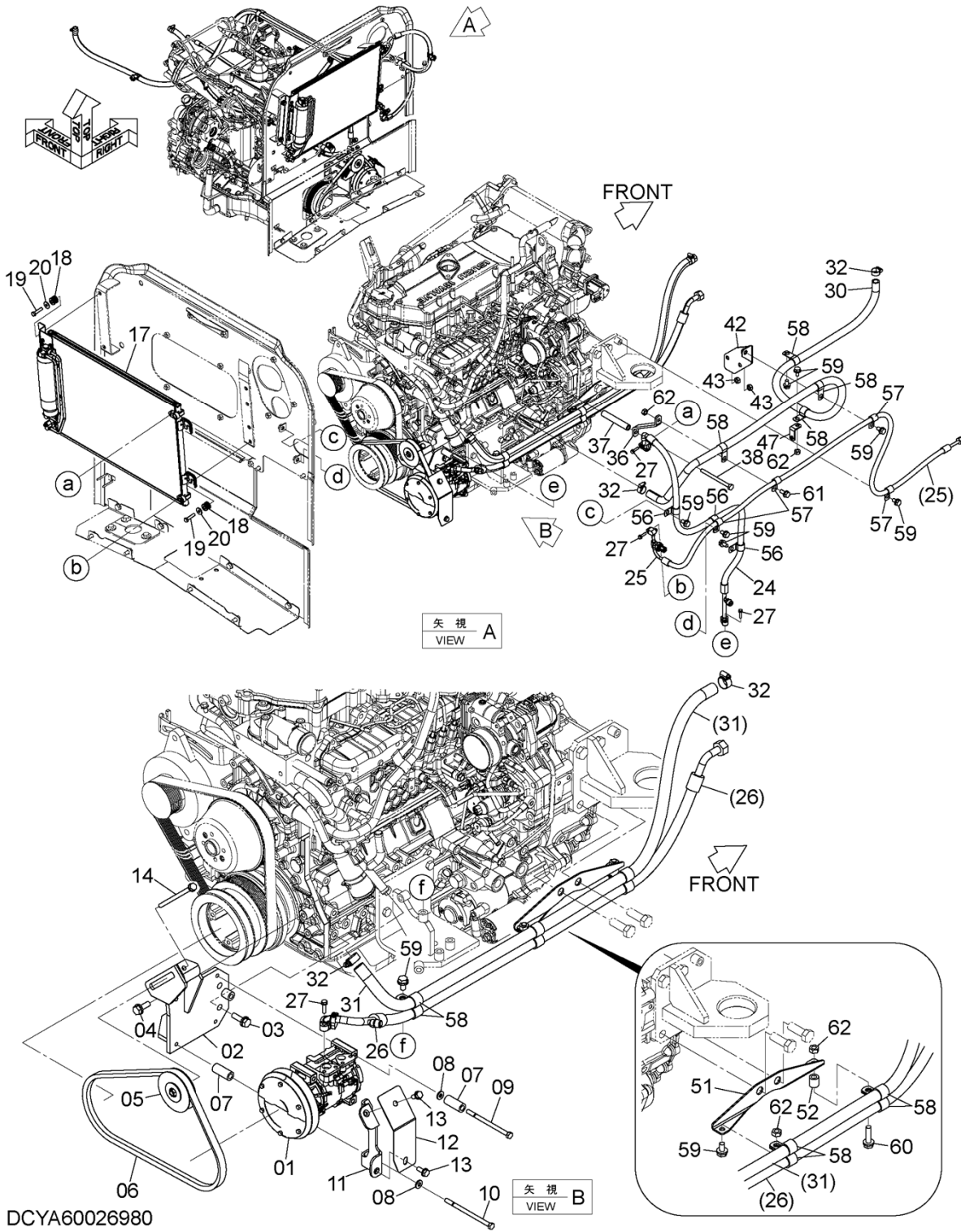

CODE: DCYA60026980-1

DUCT (CAB) (1)
ダクト (キャブ) (1)

Applicable Model (適用機種): -
Mark (記号): -
Serial No. (適用号機): 5001-

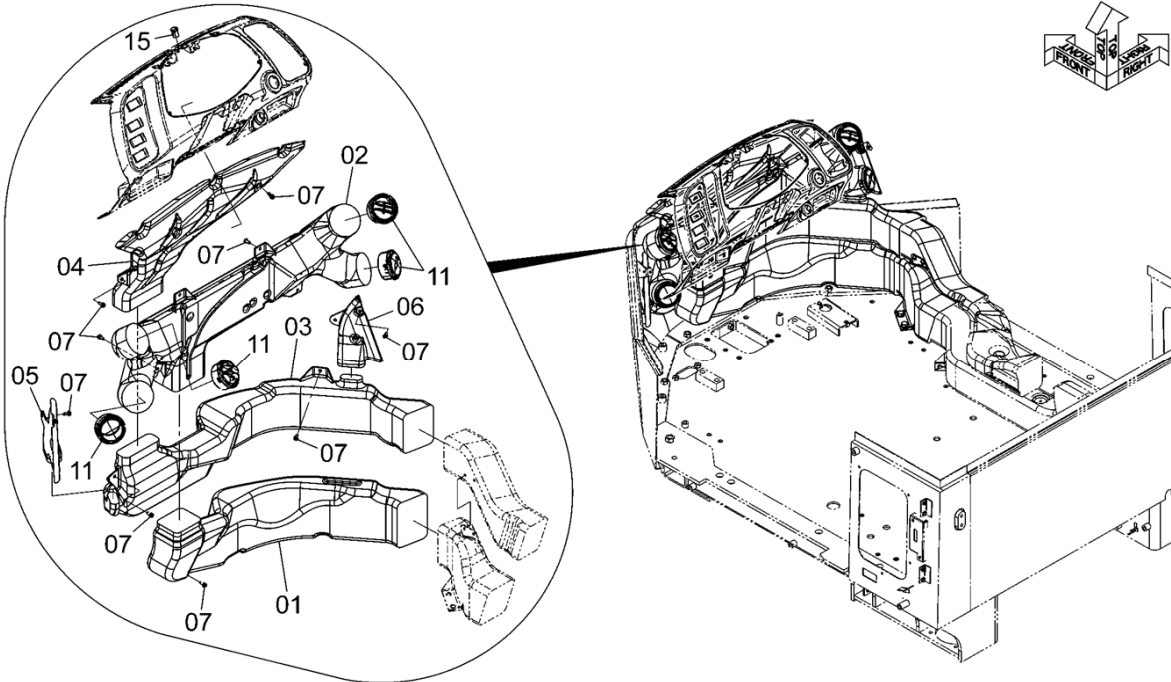

DCYA60004254A

ITEM 符号	PART NO. 部品番号	PART NAME	部 品 名	Q' TY 数量	S. C サービスク コード	SERIAL NO. 適用号機	ICA 互 換 性	REPLACEABLE PART 代替部品	
								PART NO. 部品番号	Q' TY 数量
01	YQYA00005538	DUCT	ダクト	1					
02	YQYA00005539	DUCT	ダクト	1					
03	YQYA00005543	DUCT	ダクト	1					
04	YQYA00005544	DUCT	ダクト	1					
05	YQYA00005545	DUCT	ダクト	1					
06	YQYA00005546	DUCT	ダクト	1					
07	YQJ460616	SCREW	スクリュー	14					
11	YQYA00003014	LOUVER	ルーバ	4					
15	YQ4405814	SENSOR	センサ	1					

CODE: DCYA60004254-3

PNDE60-1-1

DUCT (CAB) (2)
ダクト (キャブ) (2)

Applicable Model (適用機種): -
Mark (記号): -
Serial No. (適用号機): 5001-

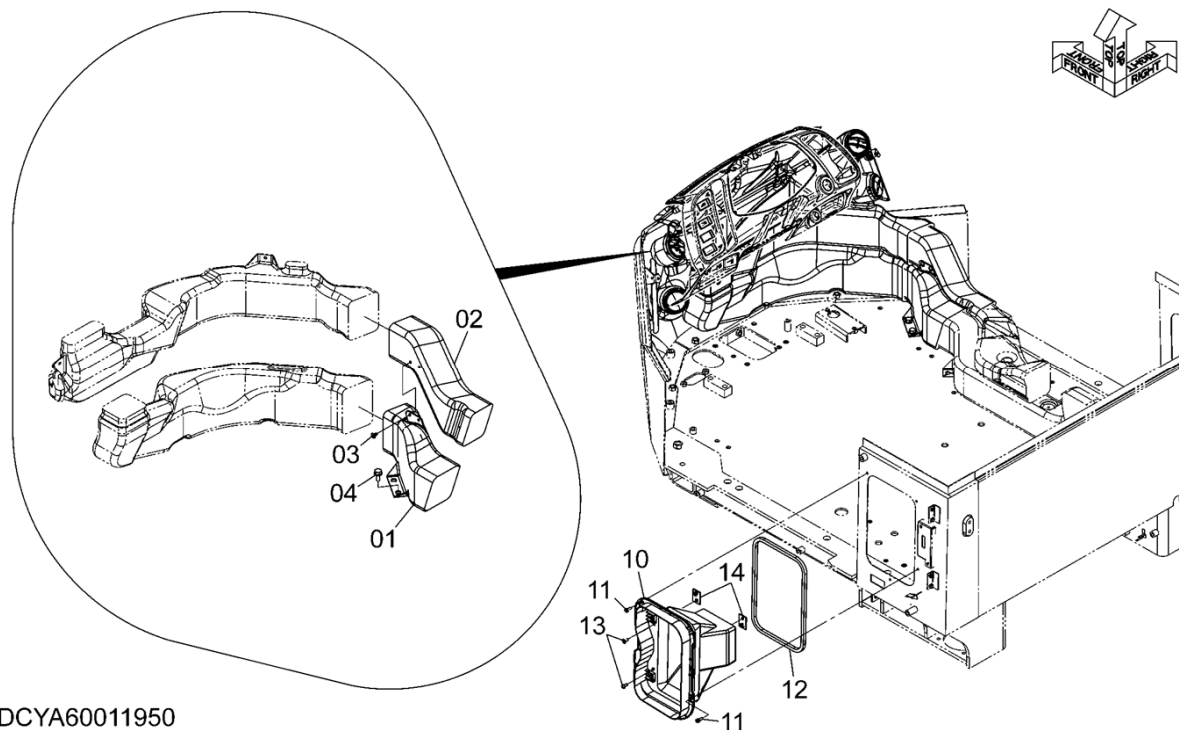

DCYA60011950

ITEM 符号	PART NO. 部品番号	PART NAME	部 品 名	Q' TY 数量	S. C サービスク コード	SERIAL NO. 適用号機	ICA 互 換 性	REPLACEABLE PART 代替部品	
								PART NO. 部品番号	Q' TY 数量
01	YQYA00005537	DUCT	ダクト	1					
02	YQYA00005542	DUCT	ダクト	1					
03	YQYA00005552	CLIP	クリップ	2					
04	YQJ271030	BOLT, W/WASHER	ボルト (ワッシャ付)	2	D				

10	YQYA00005549	DUCT	ダクト	1					
11	YQJ460620	SCREW	スクリュー	5					
12	YQ263G673551	INSULATOR	インシュレータ	1					
13	YQJ650616	SCREW	スクリュー	2					
14	YQYA40003634	BRACKET	ブラケット	2					

CODE: DCYA60011950-2

PNDE60-1-1

AIR FILTER エアフィルタ

Applicable Model (適用機種): -
Mark (記号): -
Serial No. (適用号機): 5001-

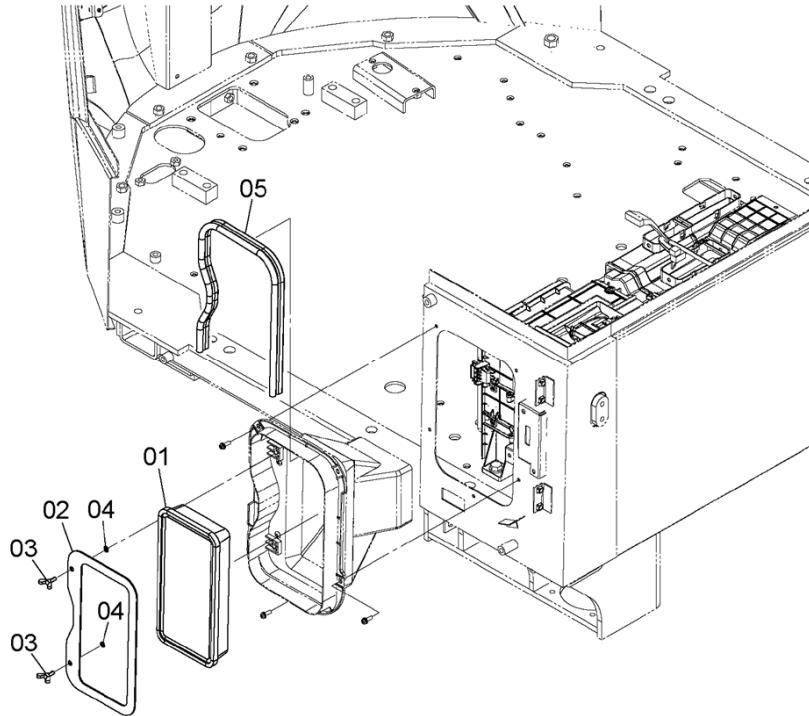
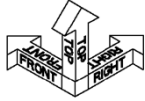

DCYA60004112

ITEM 符号	PART NO. 部品番号	PART NAME	部 品 名	Q' TY 数量	S. C サービ ス コ ー ト	SERIAL NO. 適用号機	ICA 互 換 性	REPLACEABLE PART 代替部品	
								PART NO. 部品番号	Q' TY 数量
01	YQ4251527	FILTER	フィルタ	1					
02	YQYA00005555	PLATE	プレート	1					
03	YQYA00005661	BOLT, WING	ボルト, ウィング	2					
04	YQYA00005556	WASHER	ワッシャ	2					
05	YQ263G672571	SEAL	シール	1					

CODE: DCYA60004112-2

PNDE60-1-1

AIR FILTER (DOUBLE) エアフィルタ (ダブル)

Applicable Model (適用機種): -
Mark (記号): -
Serial No. (適用号機): 5001-

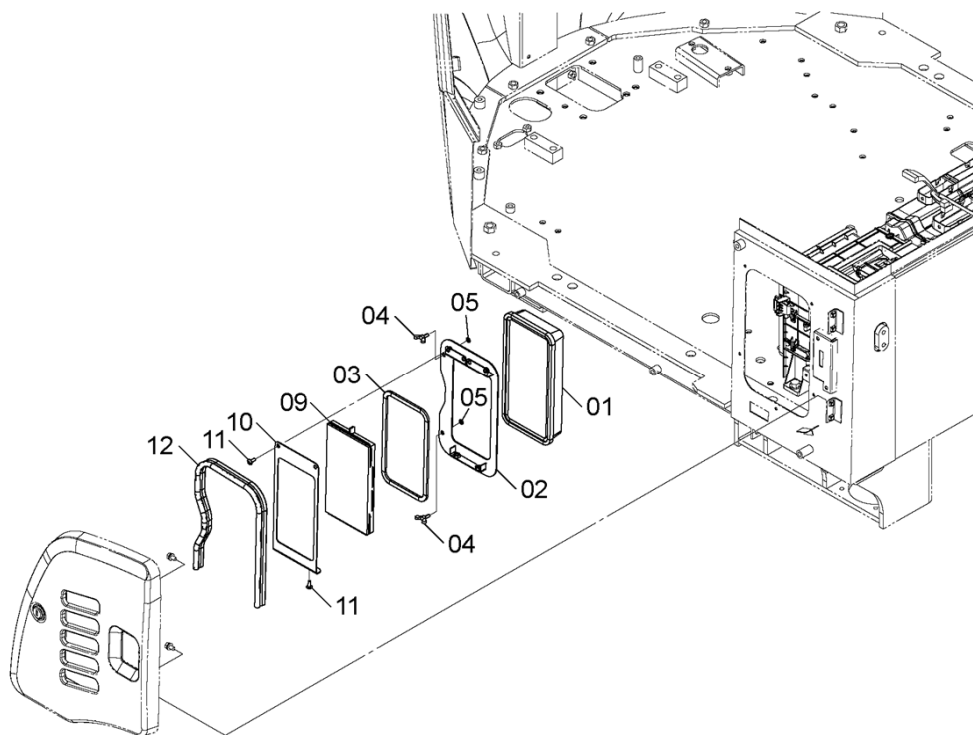

DCYA60004096A

ITEM 符号	PART NO. 部品番号	PART NAME	部 品 名	Q' TY 数量	S. C サービ ス コ ー ド	SERIAL NO. 適用号機	ICA 互 換 性	REPLACEABLE PART 代替部品	
								PART NO. 部品番号	Q' TY 数量
01	YQ4251527	FILTER	フィルタ	1					
02	YQYA40003635	BRACKET	ブ ラケッ ト	1					
03	YQ263G673551	INSULATOR	インシュレー タ	1					
04	YQYA00005661	BOLT, WING	ボ ルト, ウィン グ	2					
05	YQYA00005556	WASHER	ワッシャ	2					
09	YQYA00005725	FILTER	フィルタ	1					
10	YQYA00005726	PLATE	プ レー ト	1					
11	YQJ650616	SCREW	スクリ ュ	4					
12	YQ263G672571	SEAL	シー ル	1					

CODE: DCYA60004096-3

CONTROLLER (AIR CONDITIONER) コントローラ (エアコンディショナ)

Applicable Model (適用機種): -
Mark (記号): -
Serial No. (適用号機): 5001-

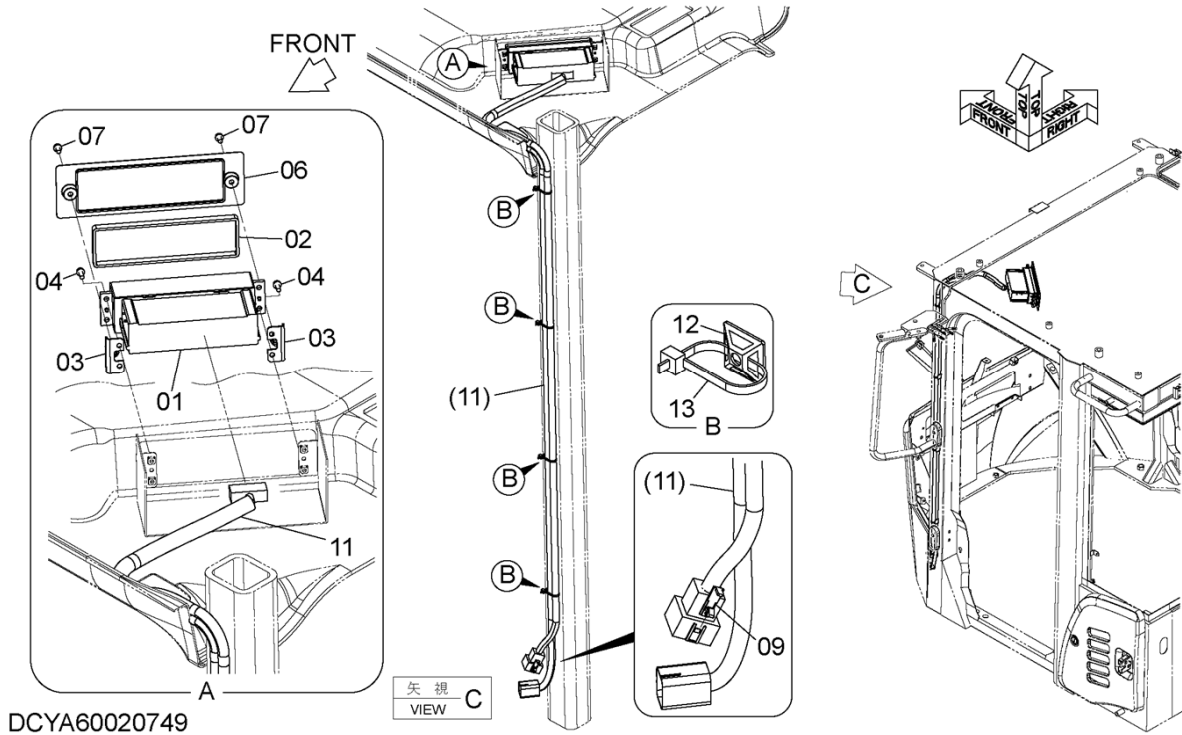

ITEM 符号	PART NO. 部品番号	PART NAME	部 品 名	Q' TY 数量	S. C サービスクード	SERIAL NO. 適用号機	ICA 互換性	REPLACEABLE PART 代替部品	
								PART NO. 部品番号	Q' TY 数量
01	YQYA00004448	CONTROLLER	コントローラ	1					
02	YQYA00021231	RUBBER	ラバー	1					
03	YQYA40003633	BRACKET	ブラケット	2					
04	YQJ460516	SCREW	スクリュー	4					
06	YQ263G674771	COVER	カバー	1					
07	YQJ680512	SCREW	スクリュー	2					
09	YQYA00004332	CLIP	クリップ	1					
11	YQYA00024391	HARNESS	ハーネス	1					
12	YQ4289709	SUPPORT	サポート	4					
13	YQ4605834	CLIP	クリップ	4					

CODE: DCYA60020749-1

WASHER TANK ウォッシャタンク

Applicable Model (適用機種): -
Mark (記号): -
Serial No. (適用号機): 5001-

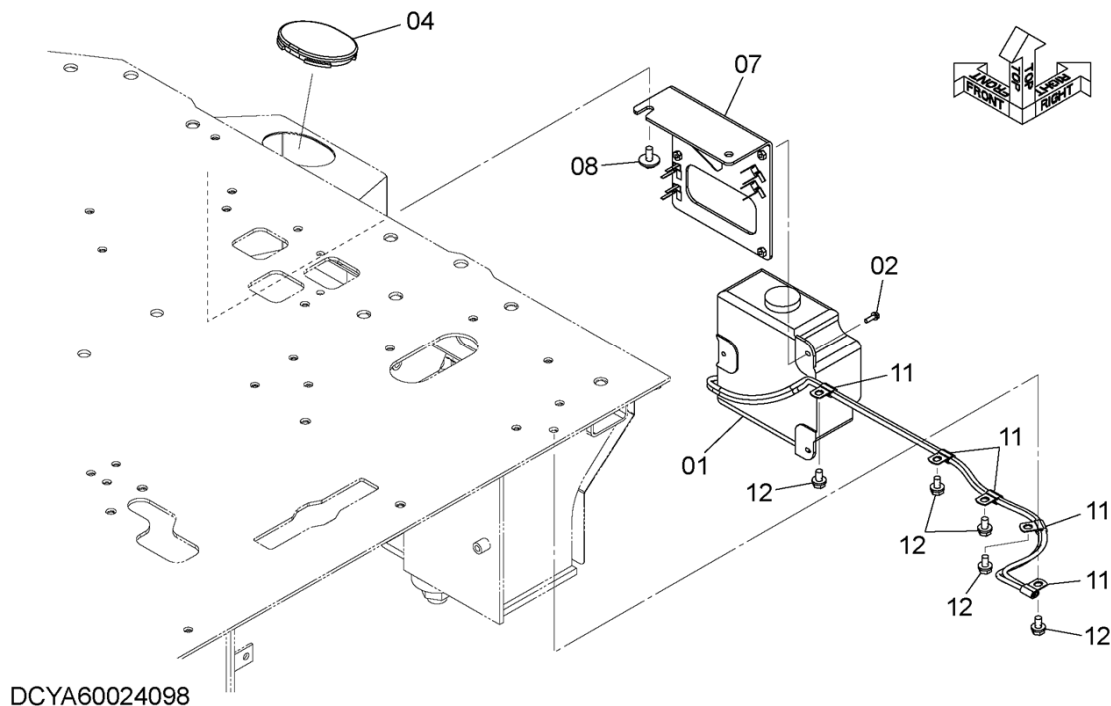

ITEM 符号	PART NO. 部品番号	PART NAME	部 品 名	Q' TY 数量	S. C サービ コート	SERIAL NO. 適用号機	ICA 互 換 性	REPLACEABLE PART 代替部品	
								PART NO. 部品番号	Q' TY 数量
01	YQ2681673051	TANK, WATER	タンク, ウォータ	1					
02	YQJ260620	BOLT, W/WASHER	ボルト (ワッシャ付)	3	D				
04	YQ2610212142	CAP, RUBBER	キャップ, ラバー	1					
07	YQ263E672161	BRACKET	ブ ラケッ	1					
08	YQJ281025	BOLT, W/WASHER	ボルト (ワッシャ付)	2	D				
11	YQ4205358	CLIP	クリッ	5					
12	YQJ271020	BOLT, W/WASHER	ボルト (ワッシャ付)	5	D				

CODE: DCYA60024098-1

PNDE60-1-1

CAB GUARD キャブガード

Applicable Model (適用機種): -
Mark (記号): -
Serial No. (適用号機): 5001-

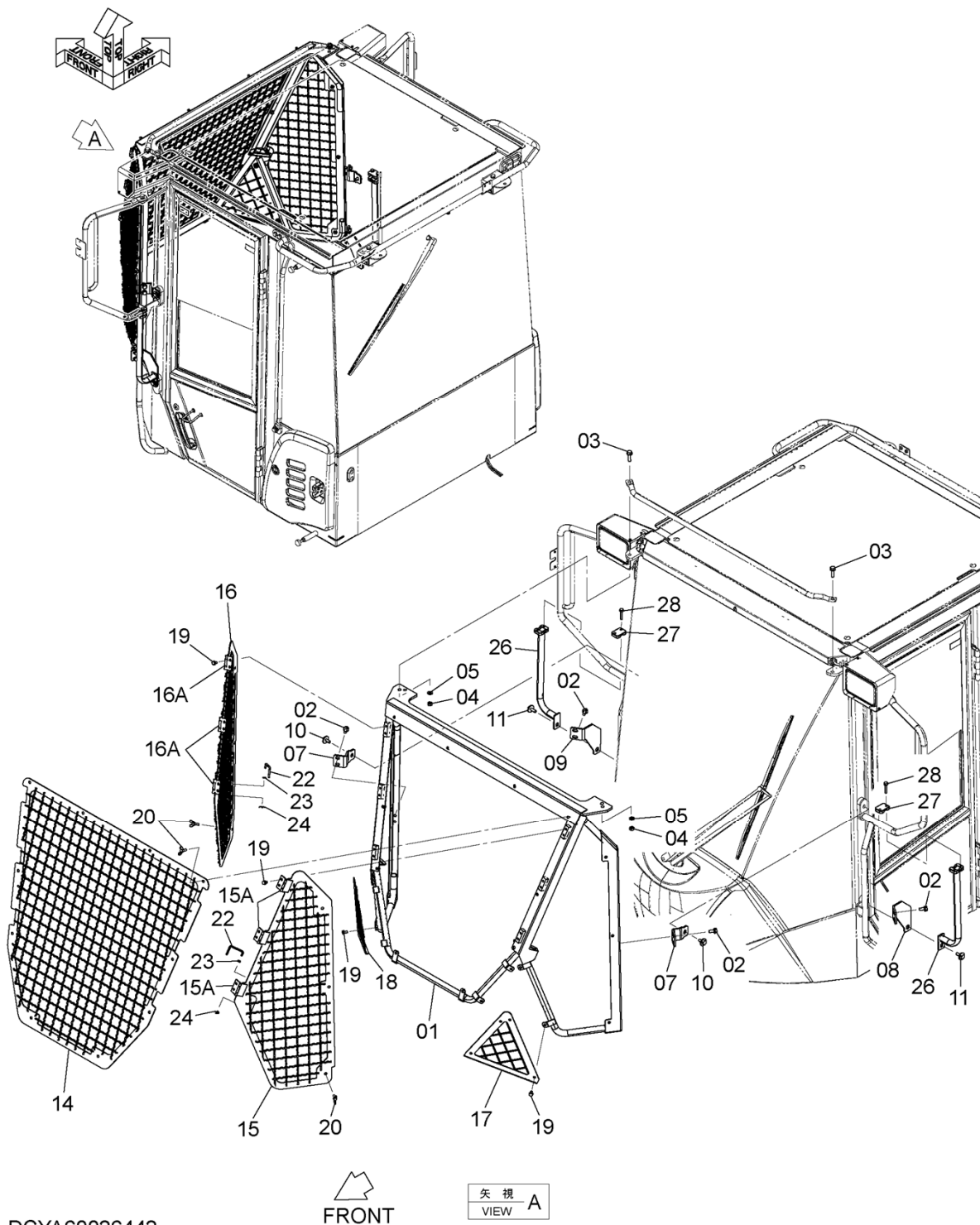

DCYA60026442

CODE: DCYA60026442-1

CAB GUARD キャブガード

Applicable Model (適用機種): -
Mark(記号): -
Serial No. (適用号機): 5001-

ITEM 符号	PART NO. 部品番号	PART NAME	部 品 名	Q'TY 数量	S. C サービス コード	SERIAL NO. 適用号機	ICA 互 換 性	REPLACEABLE PART 代 替 部 品	
								PART NO. 部品番号	Q'TY 数量
01	YQYA40019339	GUARD	ガード	1					
02	YQJ271025	BOLT, W/WASHER	ボルト (ワッシャ付)	8	D				
03	YQJ271040	BOLT, W/WASHER	ボルト (ワッシャ付)	2	D				
04	YQJ951010	NUT	ナット	2					
05	YQA590110	WASHER, PLANE	ワッシャ, フレーン	2					
07	YQYA00030605	BRACKET	ブラケット	2					
08	YQYA00030606	BRACKET	ブラケット	1					
09	YQYA00030607	BRACKET	ブラケット	1					
10	YQJ281025	BOLT, W/WASHER	ボルト (ワッシャ付)	2	D				
11	YQJ281030	BOLT, W/WASHER	ボルト (ワッシャ付)	2	D				
14	YQYA40019344	GUARD	ガード	1					
15	YQYA40019345	GUARD	ガード	1					
15A	YQ2640642211	* HINGE	* ヒンジ	3	W				
16	YQYA40019346	GUARD	ガード	1					
16A	YQ2640642211	* HINGE	* ヒンジ	3	W				
17	YQYA40019347	GUARD	ガード	1					
18	YQYA40019348	GUARD	ガード	1					
19	YQJ260816	BOLT, W/WASHER	ボルト (ワッシャ付)	20	D				
20	YQM360820	BOLT, WING	ボルト, ウィング	16					
22	YQYA00030680	PIN	ピン	2					
23	YQA590106	WASHER, PLANE	ワッシャ, フレーン	2					
24	YQA762016	PIN, SPLIT	ピン, スプリット	2					
26	YQYA40020770	HANDRAIL	ハンドレール	2					
27	YQ4201441	CLAMP	クランプ	2					
28	YQJ260845	BOLT, W/WASHER	ボルト (ワッシャ付)	4	D				

CODE: DCYA60026442-1

PNDE60-1-1

ELECTRIC PARTS (FRONT) 電気部品 (フロント)

Applicable Model (適用機種): -
Mark (記号): -
Serial No. (適用号機): 5001-

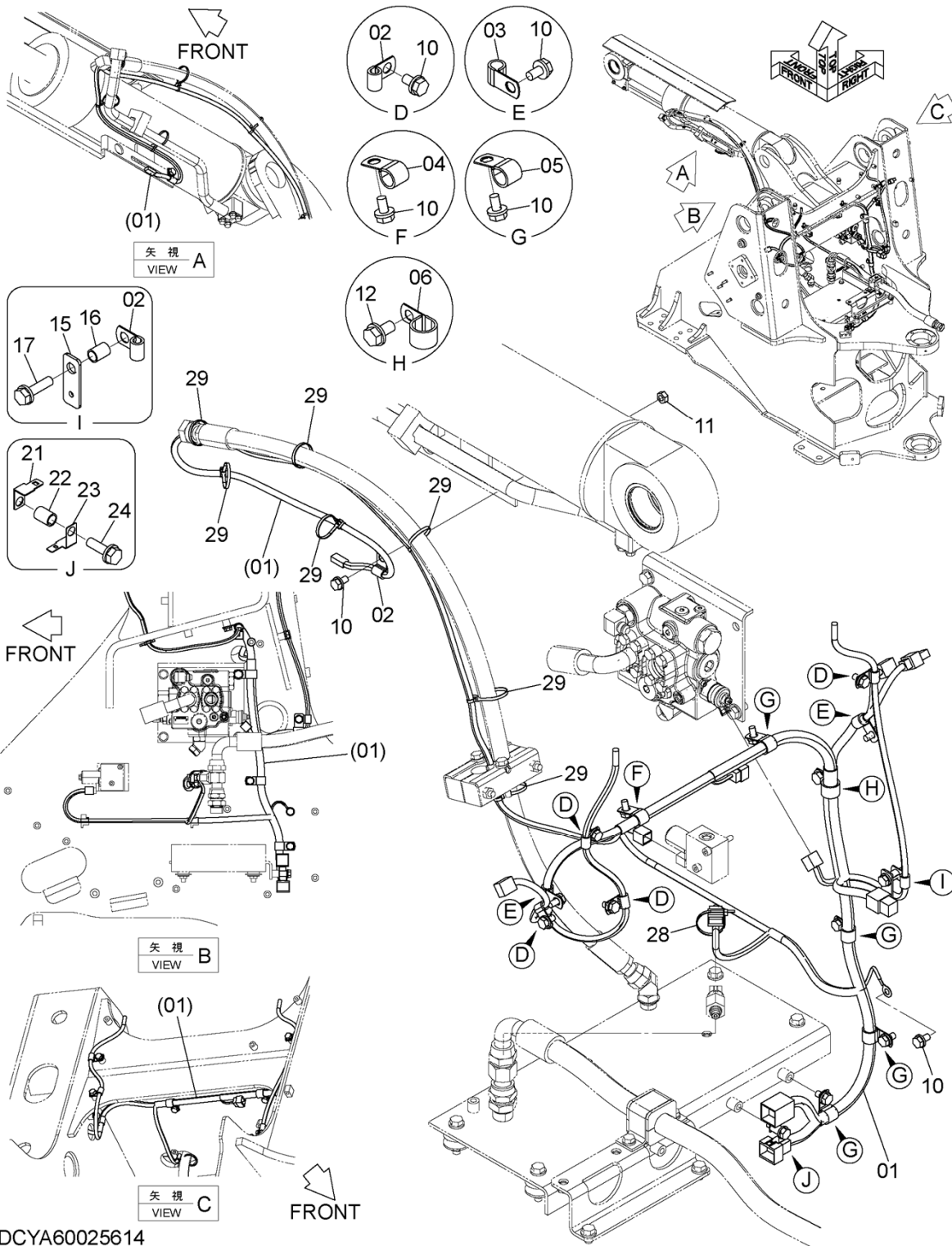

DCYA60025614

CODE: DCYA60025614-1

BUCKET AUTO LEVELER バケットオートレベラ

Applicable Model (適用機種): -
Mark (記号): -
Serial No. (適用号機): 5001-

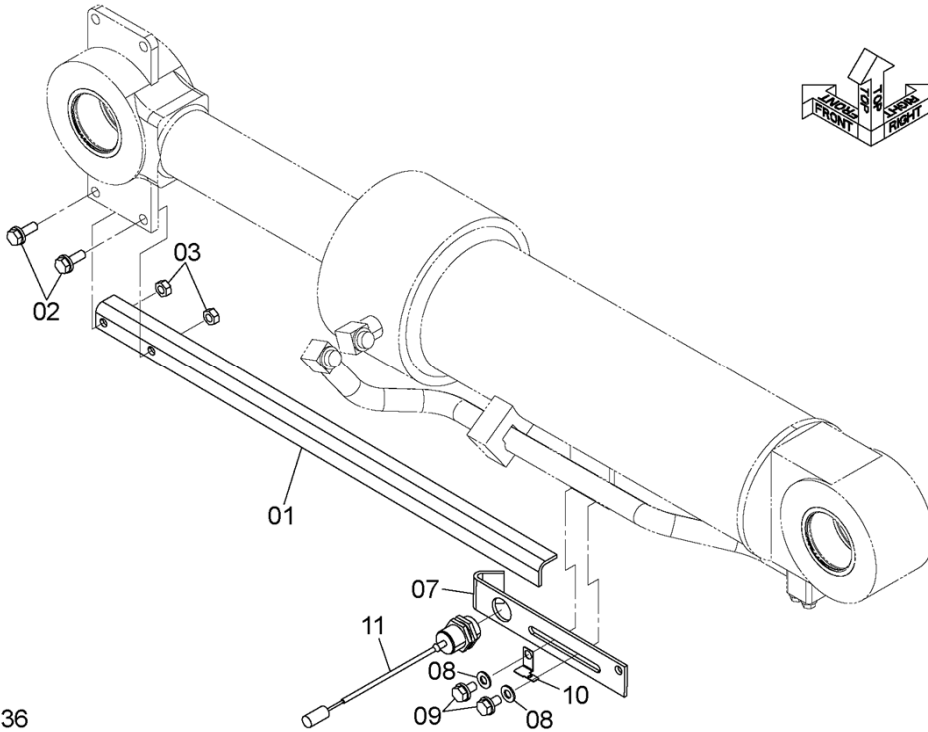

DCYA60026536

ITEM 符号	PART NO. 部品番号	PART NAME	部 品 名	Q' TY 数量	S. C サービスク コード	SERIAL NO. 適用号機	ICA 互 換 性	REPLACEABLE PART 代替部品	
								PART NO. 部品番号	Q' TY 数量
01	YQ263E242671	BRACKET	ブ ラケッ ト	1					
02	YQJ271030	BOLT, W/WASHER	ボ ル ト (ワッ シ ャ 付)	2	D				
03	YQJ950010	NUT	ナ ッ ト	2					
07	YQ2632912242	BRACKET	ブ ラケッ ト	1					
08	YQA590110	WASHER, PLANE	ワッ シ ャ, プ レ ー ン	2					
09	YQJ271020	BOLT, W/WASHER	ボ ル ト (ワッ シ ャ 付)	2	D				
10	YQ4257159	BRACKET	ブ ラケッ ト	1					
11	YQ4637651	SWITCH	ス イ ッ チ	1					

CODE: DCYA60026536-1

PNDE60-1-1

LIFT ARM AUTO LEVELER SYSTEM

リフトアームオートレベラシステム

Applicable Model (適用機種): -
 Mark (記号): -
 Serial No. (適用号機): 5001-

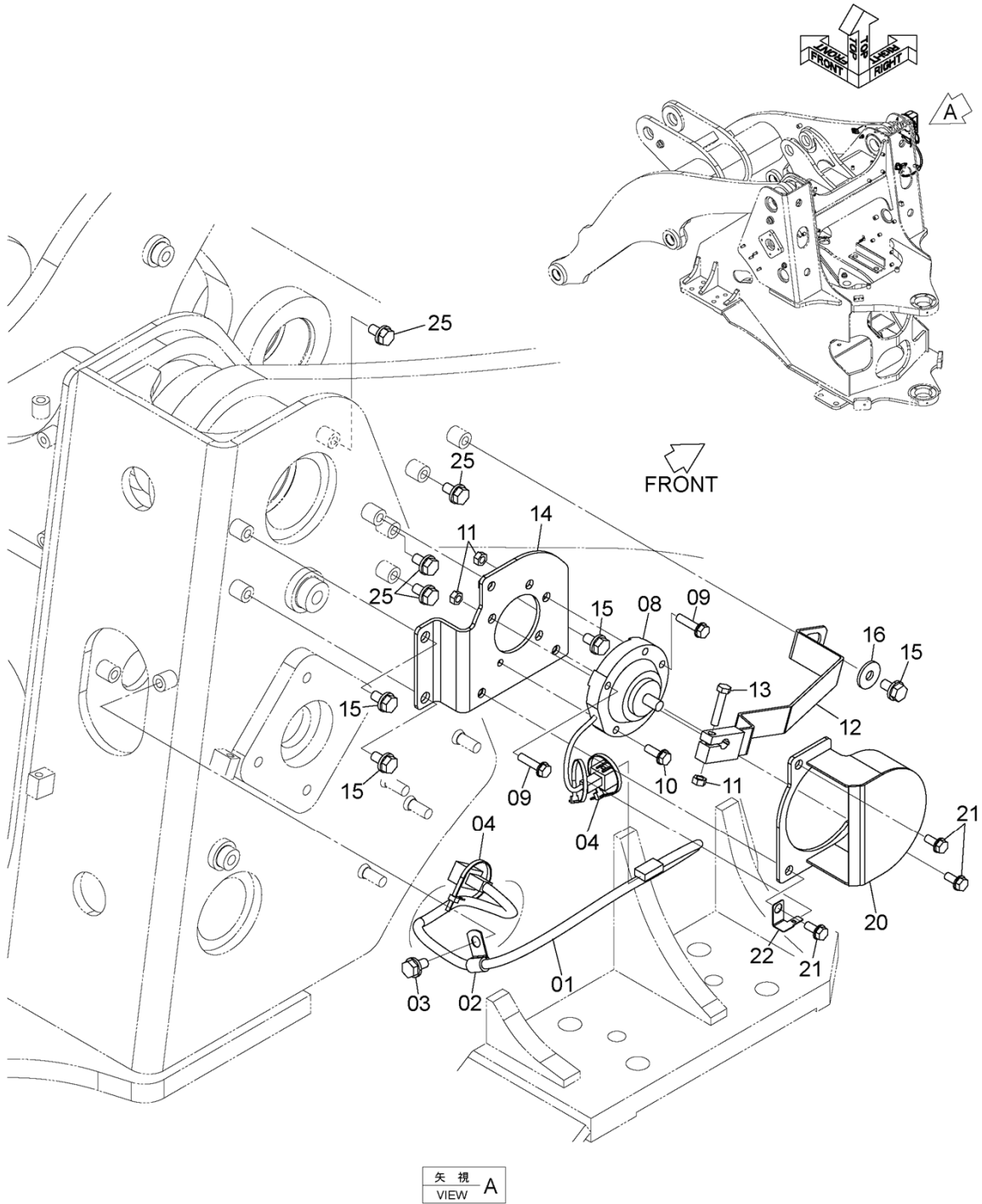

DCYA6002283

CODE: DCYA6002283-1

LIFT ARM AUTO LEVELER SYSTEM

リフトアームオートレベラシステム

Applicable Model (適用機種): -
 Mark(記号): -
 Serial No. (適用号機): 5001-

ITEM 符号	PART NO. 部品番号	PART NAME	部 品 名	Q' TY 数量	S. C サービス コード	SERIAL NO. 適用号機	ICA 互 換 性	REPLACEABLE PART 代 替 部 品	
								PART NO. 部品番号	Q' TY 数量
01	YQ263G242291	HARNES	ハーネス	1					
02	YQ4190261	CLIP	クリップ	1					
03	YQJ271020	BOLT, W/WASHER	ボルト (ワッシャ付)	1	D				
04	YQ0491311200	CLIP	クリップ	2					
08	YQ4476333	SENSOR	センサ	1					
09	YQJ260835	BOLT, W/WASHER	ボルト (ワッシャ付)	4	D				
10	YQJ260825	BOLT, W/WASHER	ボルト (ワッシャ付)	1	D				
11	YQJ950008	NUT	ナット	5					
12	YQ563E242201	LEVER	レバー	1					
13	YQJ900840	BOLT	ボルト	1					
14	YQ263G240293	BRACKET	ブラケット	1					
15	YQJ271020	BOLT, W/WASHER	ボルト (ワッシャ付)	4	D				
16	YQJ217083	WASHER	ワッシャ	1					
20	YQ263G240303	COVER	カバー	1					
21	YQJ260820	BOLT, W/WASHER	ボルト (ワッシャ付)	3	D				
22	YQ4257159	BRACKET	ブラケット	1					
25	YQJ271020	BOLT, W/WASHER	ボルト (ワッシャ付)	4	D				

WITHOUT LIFT ARM AUTO LEVELER SYSTEM PARTS
 リフトアームオートレベラシステム不付用品

Applicable Model (適用機種): -
 Mark(記号): -
 Serial No. (適用号機): 5001-

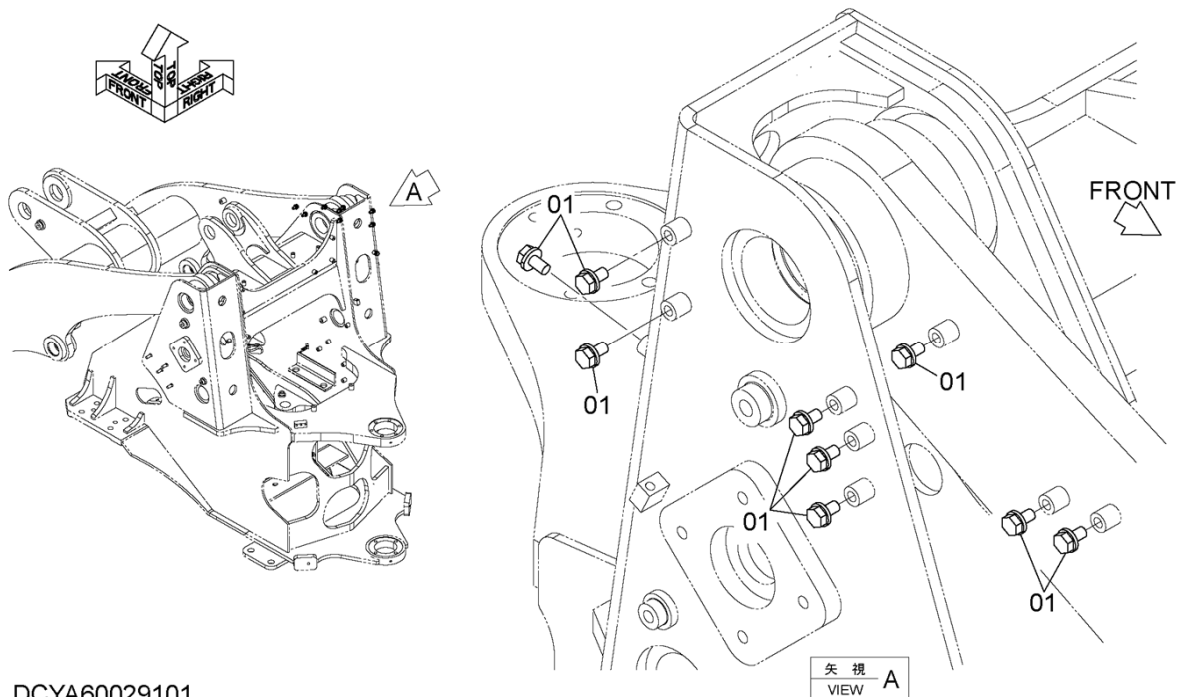

DCYA60029101

ITEM 符号	PART NO. 部品番号	PART NAME	部 品 名	Q' TY 数量	S. C サービス コード	SERIAL NO. 適用号機	ICA 互 換 性	REPLACEABLE PART 代替部品	
								PART NO. 部品番号	Q' TY 数量
01	YQJ271020	BOLT, W/WASHER	ボルト (ワッシャ付)	9	D				

CODE: DCYA60029101-1

PNDE60-1-1

HONE ホーン

Applicable Model (適用機種): -

Mark (記号): -

Serial No. (適用号機): 5001-

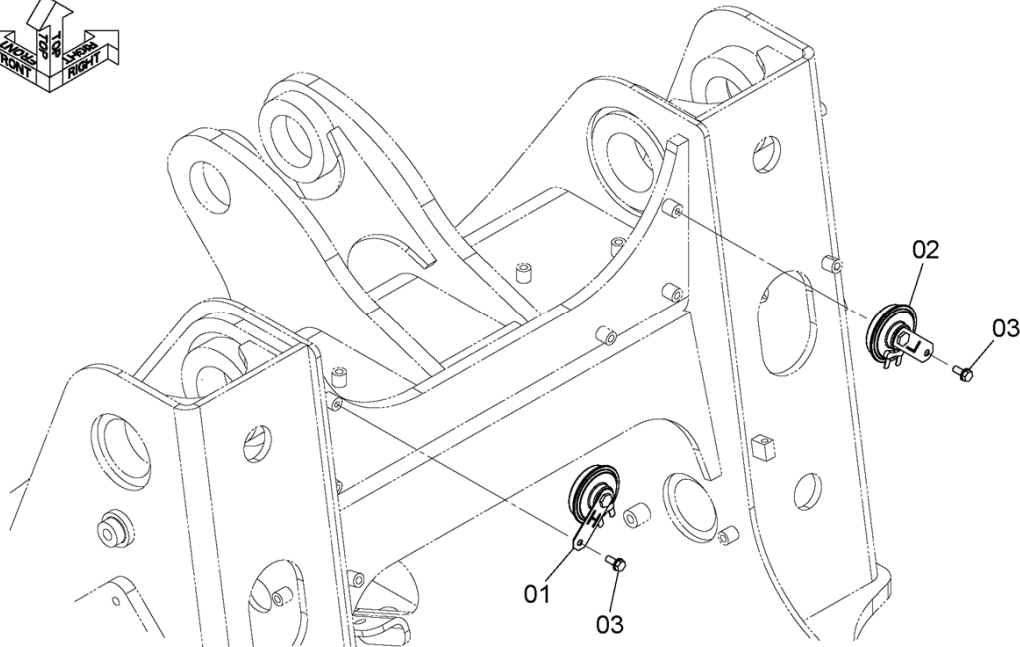
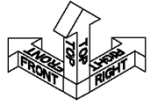

DCYA60026499

ITEM 符号	PART NO. 部品番号	PART NAME	部 品 名	Q' TY 数量	S. C サービ ス コード	SERIAL NO. 適用号機	ICA 互 換 性	REPLACEABLE PART 代替部品	
								PART NO. 部品番号	Q' TY 数量
01	YQYA00004507	HORN (HI)	ホーン (HI)	1					
02	YQYA00004508	HORN (LOW)	ホーン (LOW)	1					
03	YQJ260820	BOLT, W/WASHER	ボルト (ワッシャ付)	2	D				

CODE: DCYA60026499-1

PNDE60-1-1

HEAD LIGHT 前照灯

Applicable Model (適用機種): -

Mark (記号): -

Serial No. (適用号機): 5001-

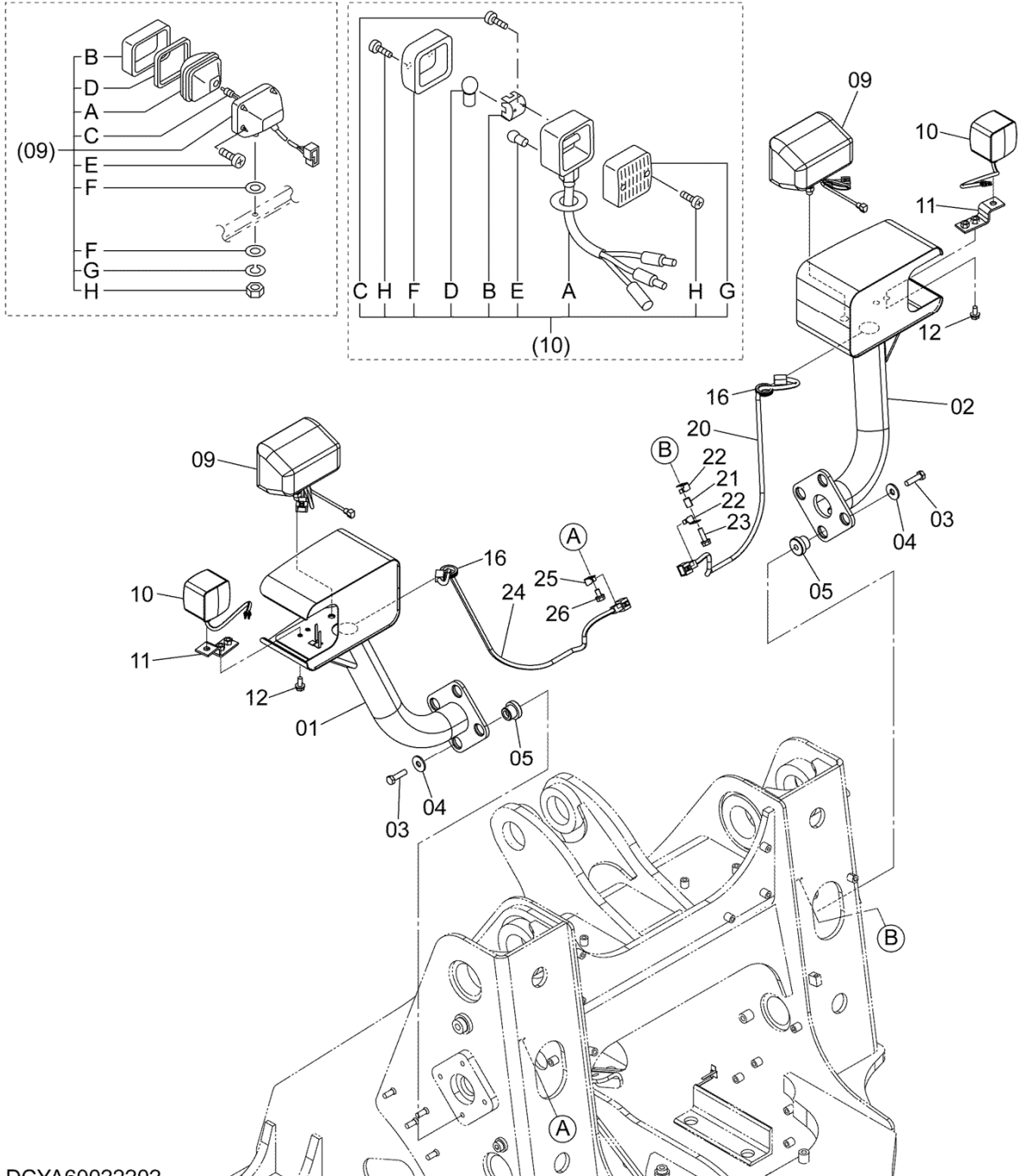
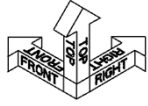

DCYA60022202

CODE: DCYA60022202-1

HEAD LIGHT 前照灯

Applicable Model (適用機種): -
Mark(記号): -
Serial No. (適用号機): 5001-

ITEM 符号	PART NO. 部品番号	PART NAME	部 品 名	Q'TY 数量	S. C サービスクード	SERIAL NO. 適用号機	ICA 互換性	REPLACEABLE PART 代替部品	
								PART NO. 部品番号	Q'TY 数量
01	YQYA40018127	BRACKET (LH)	ブ ラケッ (LH)	1					
02	YQYA40015325	BRACKET (RH)	ブ ラケッ (RH)	1					
03	YQJ901245	BOLT	ボ ルト	8					
04	YQJ217084	WASHER	ワッシャ	8					
05	YQ2660642251	RUBBER	ラバ ー	8					
09	YQ4436232	LAMP, HEAD	ランプ, ヘッ ド	2					
09A	YQ4434678	* LENS, UNIT	* レンズ, ユニ ット	1					
09B	YQ4326802	* FRAME	* フレーム	1					
09C	YQ4434679	* BULB (24V 75/70W)	* バ ルブ (24V 75/70W)	1					
09D	YQ4326803	* GASKET	* ガ スケッ ト	1					
09E	YQ4307027	* SCREW	* スクリ ュ	4					
09F	YQA590114	* WASHER, PLANE	* ワッシャ, プ レーン	2					
09G	YQA590914	* WASHER, SPRING	* ワッシャ, ス プリング	1					
09H	YQJ952014	* NUT	* ナツ ト	1					
10	YQ2640242432	LAMP, FRONT	ランプ, フロ ント	2					
10A	YQ2619247371	* BODY	* ボデー	1					
10B	YQ2619247381	* REFLECTOR	* リフレクタ	1					
10C	YQ2619247391	* SCREW	* スクリ ュ	2					
10D	YQ2640247291	* BULB (24V 25W)	* バ ルブ (24V 25W)	1					
10E	YQ2640247301	* BULB (24V 5W)	* バ ルブ (24V 5W)	1					
10F	YQ2619247401	* LENS (FRONT)	* レンズ (フロント)	1					
10G	YQ2619247411	* LENS (REAR)	* レンズ (リア)	1					
10H	YQ2640247311	* SCREW	* スクリ ュ	4					
11	YQ263G240311	SPACER	スペーサ	2					
12	YQJ271025	BOLT, W/WASHER	ボ ルト (ワッシャ付)	4	D				
16	YQ2147124411	BUSHING, RUBBER	ブ ッシ ング, ラバ ー	2					
20	YQ263F242071	HARNESS	ハー ネス	1					
21	YQ263G212301	TUBE	チュー ブ	1					
22	YQ4257159	BRACKET	ブ ラケッ ト	2					
23	YQJ271035	BOLT, W/WASHER	ボ ルト (ワッシャ付)	1	D				
24	YQ263F242071	HARNESS	ハー ネス	1					
25	YQ4257159	BRACKET	ブ ラケッ ト	1					
26	YQJ271020	BOLT, W/WASHER	ボ ルト (ワッシャ付)	1	D				

CODE: DCYA60022202-1

PNDE60-1-1

HEAD LIGHT 前照灯

Applicable Model (適用機種): -
 Mark (記号): -
 Serial No. (適用号機): 5001-

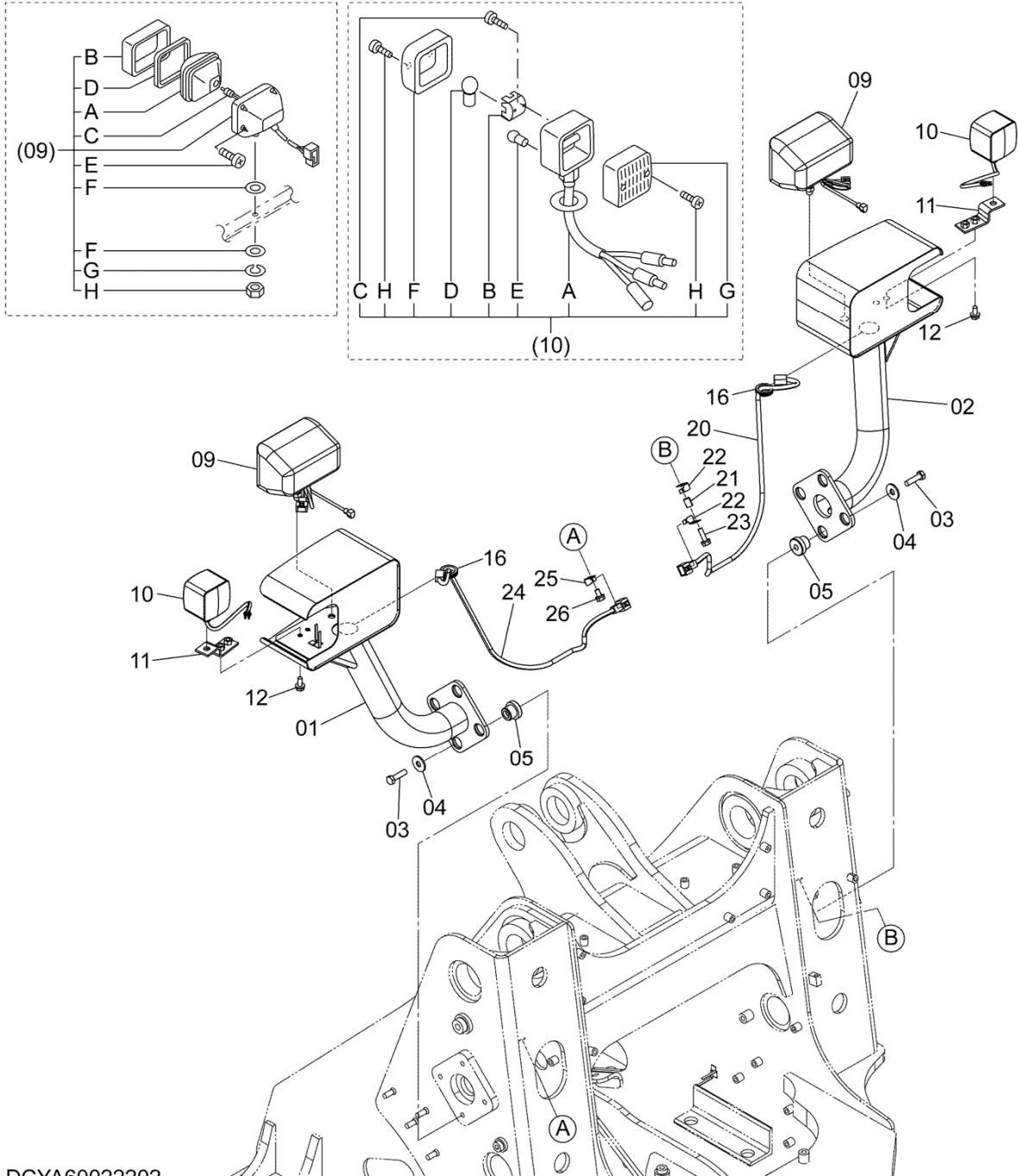
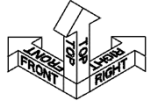

DCYA60022202

CODE: DCYA60022202-1

ELECTRIC PARTS (1) (REAR)

電気部品 (1) (リア)

Applicable Model (適用機種): -
 Mark (記号): -
 Serial No. (適用号機): 5001-

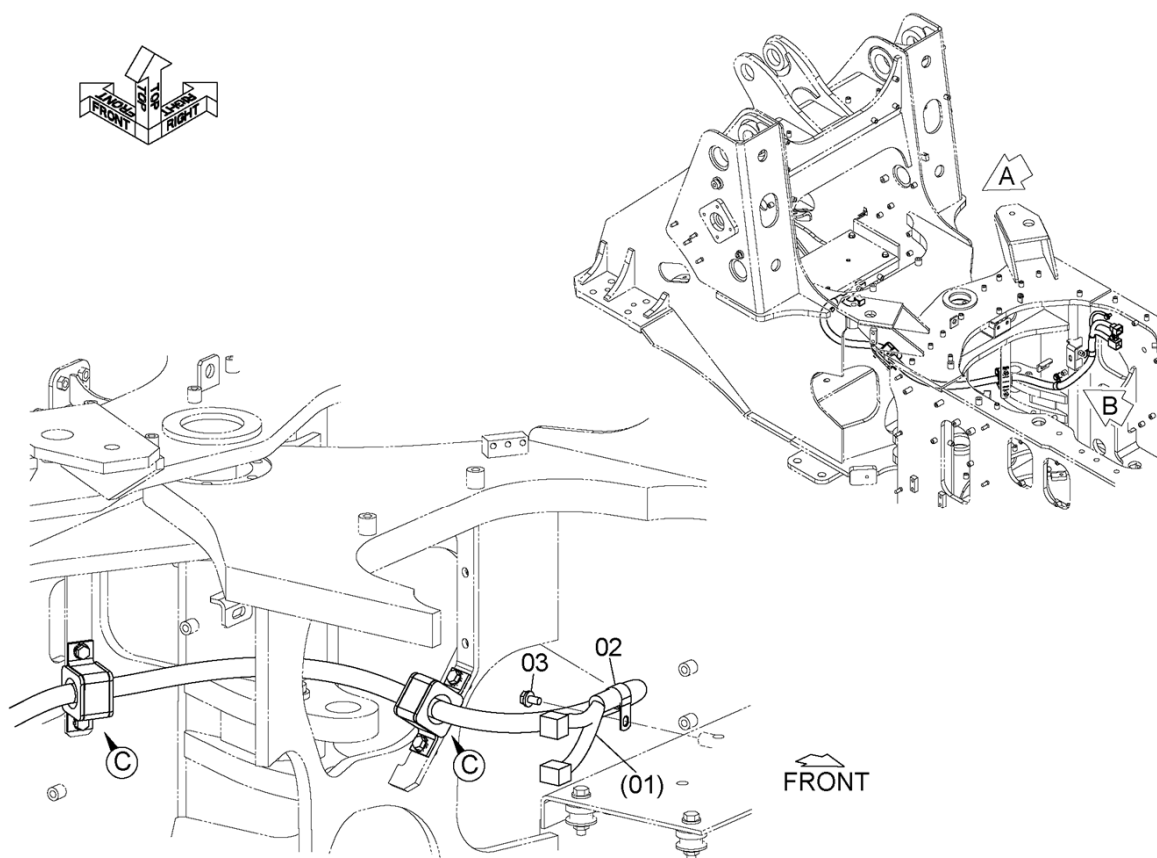

矢視 A
VIEW

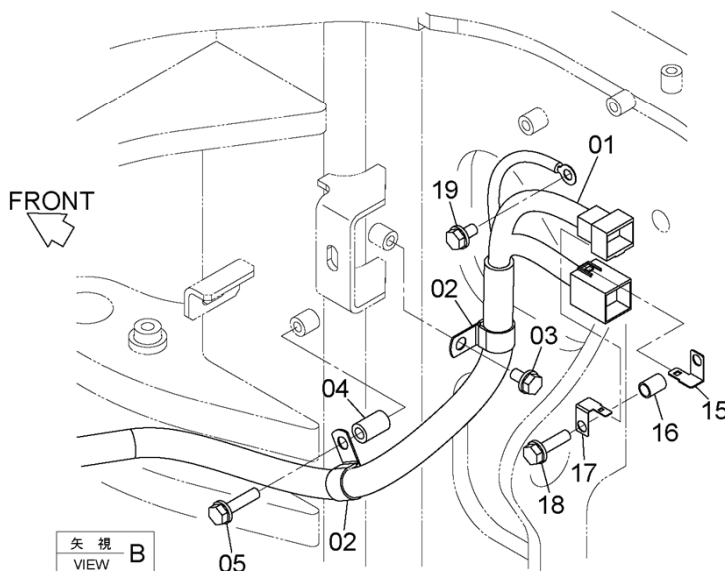
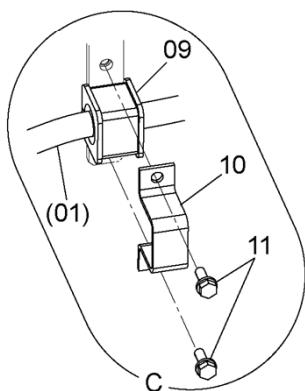

矢視 B
VIEW

DCYA60026355

CODE: DCYA60026355-1

ELECTRIC PARTS (1) (REAR)
電気部品 (1) (リア)

Applicable Model (適用機種): -
Mark (記号): -
Serial No. (適用号機): 5001-

ITEM 符号	PART NO. 部品番号	PART NAME	部 品 名	Q'TY 数量	S. C サービ ス コート	SERIAL NO. 適用号機	ICA 互 換 性	REPLACEABLE PART 代 替 部 品	
								PART NO. 部品番号	Q'TY 数量
01	YQYA00004482	HARNESS	ハーネス	1					
02	YQ4190263	CLIP	クリップ	3					
03	YQJ271020	BOLT, W/WASHER	ボルト (ワッシャ付)	2	D				
04	YQ2675675841	COLLAR	カラー	1					
05	YQJ271045	BOLT, W/WASHER	ボルト (ワッシャ付)	1	D				
09	YQYA00013312	CLAMP, HOSE	クランプ, ホース	2					
10	YQ2636763171	CLAMP	クランプ	2					
11	YQJ271030	BOLT, W/WASHER	ボルト (ワッシャ付)	4	D				
15	YQ4418301	BRACKET	ブラケット	1					
16	YQ2636212301	TUBE	チューブ	1					
17	YQ4257159	BRACKET	ブラケット	1					
18	YQJ271040	BOLT, W/WASHER	ボルト (ワッシャ付)	1	D				
19	YQJ271020	BOLT, W/WASHER	ボルト (ワッシャ付)	1	D				

CODE: DCYA60026355-1

PNDE60-1-1

ELECTRIC PARTS (2) (REAR) 電気部品 (2) (リア)

Applicable Model (適用機種): -
Mark (記号): -
Serial No. (適用号機): 5001-

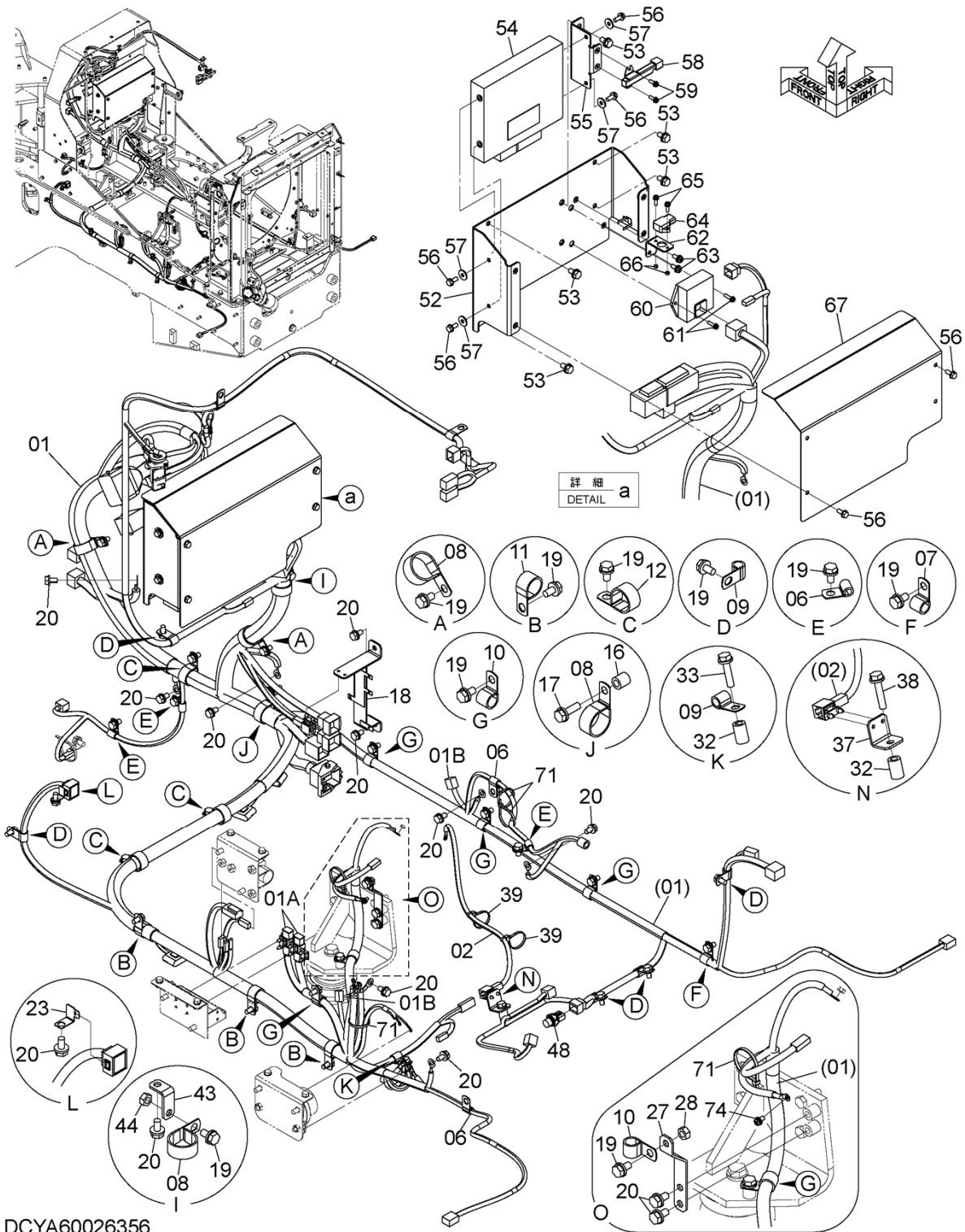

DCYA60026356

CODE: DCYA60026356-1

ELECTRIC PARTS (2) (REAR)
電気部品 (2) (リア)

Applicable Model (適用機種): -
Mark(記号): -
Serial No. (適用号機): 5001-

ITEM 符号	PART NO. 部品番号	PART NAME	部 品 名	Q'TY 数量	S. C サービスク コード	SERIAL NO. 適用号機	ICA 互 換 性	REPLACEABLE PART 代替部品	
								PART NO. 部品番号	Q'TY 数量
01	YQYA00013177	HARNESS	ハーネス	1					
01A	YQ263G244421	* FUSE (65A)	* ヒューズ (65A)	2					
01B	YQYA00031759	* DIODE (1.5A)	* ダイオード (1.5A)	2					
02	YQYA00027490	HARNESS	ハーネス	1					
06	YQ4190261	CLIP	クリップ	5					
07	YQ4190253	CLIP	クリップ	1					
08	YQ4190291	CLIP	クリップ	4					
09	YQ4190275	CLIP	クリップ	6					
10	YQ4190262	CLIP	クリップ	6					
11	YQ4192035	CLIP	クリップ	3					
12	YQ4190264	CLIP	クリップ	3					
16	YQ2655542141	COLLAR	カラー	1					
17	YQJ271035	BOLT, W/WASHER	ボルト (ワッシャ付)	1	D				
18	YQYA40008787	BRACKET	ブラケット	1					
19	YQJ271020	BOLT, W/WASHER	ボルト (ワッシャ付)	24	D				
20	YQJ271020	BOLT, W/WASHER	ボルト (ワッシャ付)	13	D				
23	YQ4645952	BRACKET	ブラケット	1					
27	YQYA00013220	BRACKET	ブラケット	1					
28	YQJ950010	NUT	ナット	1					
32	YQ2675675841	COLLAR	カラー	2					
33	YQJ271045	BOLT, W/WASHER	ボルト (ワッシャ付)	1	D				
37	YQ263F242671	BRACKET	ブラケット	1					
38	YQJ271050	BOLT, W/WASHER	ボルト (ワッシャ付)	1	D				
39	YQ4441695	CLIP	クリップ	2					
43	YQ263J222181	BRACKET	ブラケット	1					
44	YQJ950010	NUT	ナット	1					
48	YQ4703324	SENSOR, PRESSURE.	センサ, プレッシャ	1					
48A	YQ4365826	* RING, O	* リング, O	1					
52	YQYA40008798	BRACKET	ブラケット	1					
53	YQJ271020	BOLT, W/WASHER	ボルト (ワッシャ付)	6	D				
54	YQYA00031519	CONTROLLER	コントローラ	1	Z				

CODE: DCYA60026356-1

PNDE60-1-1

ELECTRIC PARTS (2) (REAR) 電気部品 (2) (リア)

Applicable Model (適用機種): -
Mark (記号): -
Serial No. (適用号機): 5001-

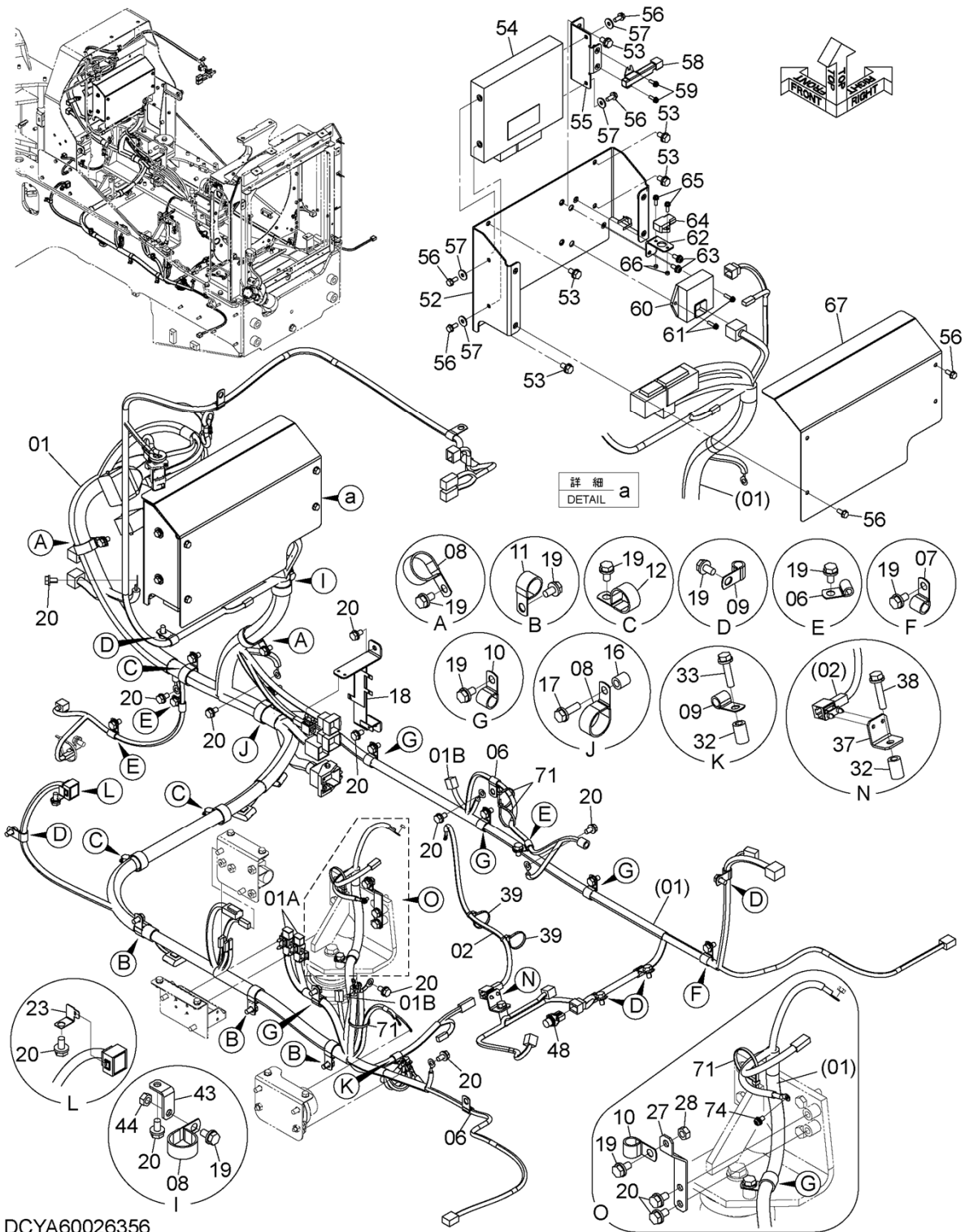

DCYA60026356

CODE: DCYA60026356-1

ELECTRIC PARTS (3) (REAR) 電気部品 (3) (リア)

Applicable Model (適用機種): -
Mark (記号): -
Serial No. (適用号機): 5001-

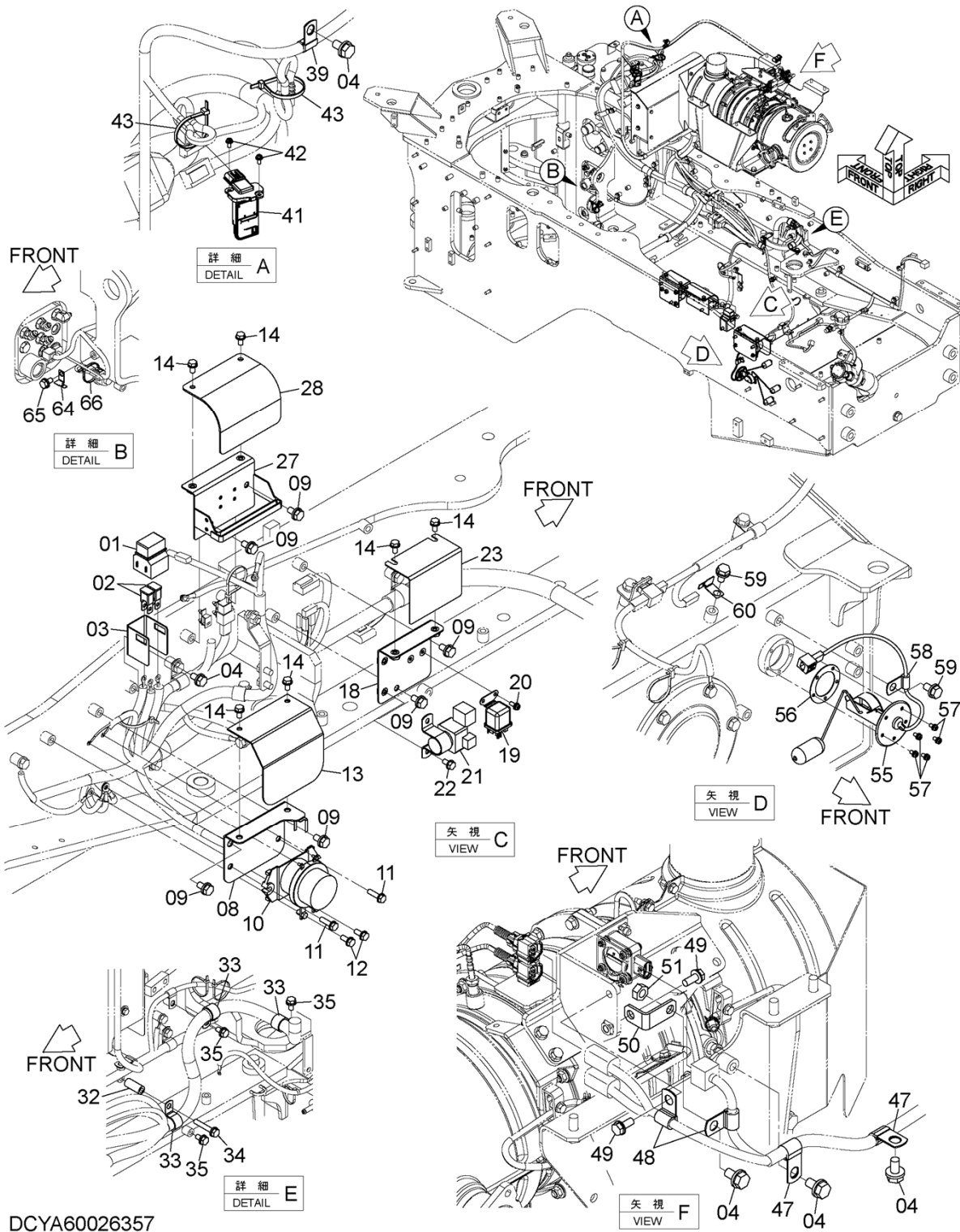

DCYA60026357

CODE: DCYA60026357-1

ELECTRIC PARTS (3) (REAR)
電気部品 (3) (リア)

Applicable Model (適用機種): -
Mark(記号): -
Serial No. (適用号機): 5001-

ITEM 符号	PART NO. 部品番号	PART NAME	部 品 名	Q' TY 数量	S. C サービ ス コード	SERIAL NO. 適用号機	ICA 互 換 性	REPLACEABLE PART 代 替 部 品	
								PART NO. 部品番号	Q' TY 数量
01	YQ2681242961	BOX, FUSE	ボックス、ヒューズ	1					
02	YQ2681242871	FUSE (100A)	ヒューズ (100A)	2					
03	YQYA00006017	PLATE	プレート	1					
04	YQJ271020	BOLT, W/WASHER	ボルト (ワッシャ付)	1	D				
08	YQYA40003831	PLATE	プレート	1					
09	YQJ271020	BOLT, W/WASHER	ボルト (ワッシャ付)	6	D				
10	YQ263G243101	RELAY, BATTERY	リレー、バッテリー	1					
11	YQJ260830	BOLT, W/WASHER	ボルト (ワッシャ付)	2	D				
12	YQJ260820	BOLT, W/WASHER	ボルト (ワッシャ付)	2	D				
13	YQ263G242631	COVER	カバー	1					
14	YQJ260816	BOLT, W/WASHER	ボルト (ワッシャ付)	6	D				
18	YQYA40008819	BRACKET	ブラケット	1					
19	YQ4654039	RELAY	リレー	1	Z				
20	YQJ680616	SCREW	スクリュー	2					
21	YQ4681233	RELAY	リレー	1	Z				
22	YQJ260816	BOLT, W/WASHER	ボルト (ワッシャ付)	2	D				
23	YQYA00013264	COVER	カバー	1					
27	YQYA40008817	BRACKET	ブラケット	1					
28	YQYA00013248	RUBBER	ラバー	1					
32	YQ263E672151	COLLAR	カラー	1					
33	YQ4192035	CLIP	クリップ	3					
34	YQJ271060	BOLT, W/WASHER	ボルト (ワッシャ付)	1	D				
35	YQJ271020	BOLT, W/WASHER	ボルト (ワッシャ付)	3	D				
39	YQ4190272	CLIP	クリップ	1					
40	YQJ271020	BOLT, W/WASHER	ボルト (ワッシャ付)	4	D				
41	YQ4664861	SENSOR	センサ	1	Z				

CODE: DCYA60026357-1

PNDE60-1-1

ELECTRIC PARTS (3) (REAR) 電気部品 (3) (リア)

Applicable Model (適用機種): -
Mark (記号): -
Serial No. (適用号機): 5001-

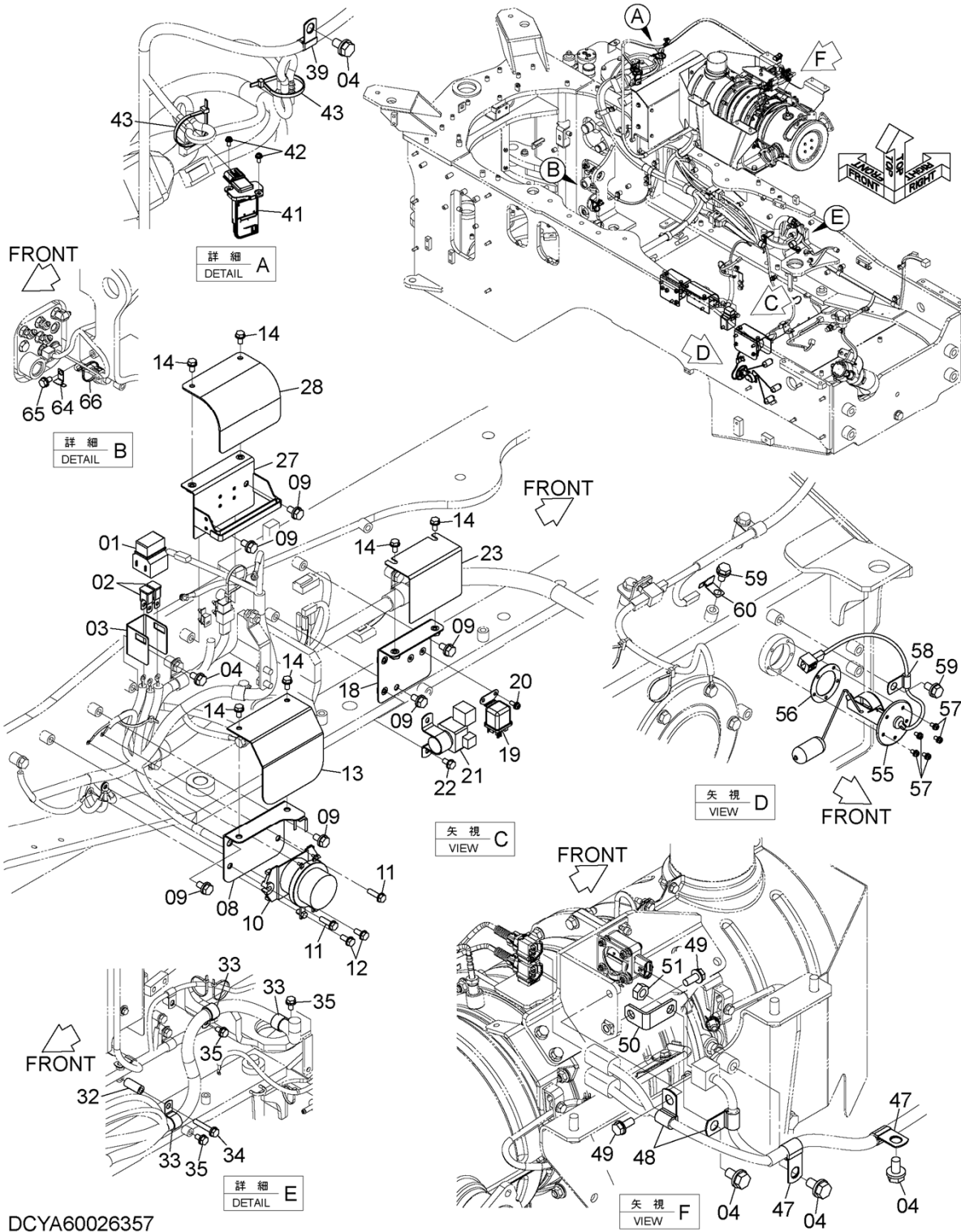

DCYA60026357

CODE: DCYA60026357-1

ELECTRIC PARTS (3) (REAR)
電気部品 (3) (リア)

Applicable Model (適用機種): -
Mark (記号): -
Serial No. (適用号機): 5001-

ITEM 符号	PART NO. 部品番号	PART NAME	部 品 名	Q' TY 数量	S. C サービスク コード	SERIAL NO. 適用号機	ICA 互 換 性	REPLACEABLE PART 代 替 部 品	
								PART NO. 部品番号	Q' TY 数量
42	YQJ680410	SCREW	スクリュ	2					
43	YQ0491311200	CLIP	クリップ	2					
47	YQ4190272	CLIP	クリップ	2					
48	YQ4190261	CLIP	クリップ	2					
49	YQJ260820	BOLT, W/WASHER	ボルト (ワッシャ付)	2	D				
50	YQ263J222181	BRACKET	ブ ラケッ	1					
51	YQJ950010	NUT	ナット	1					
55	YQ4631459	FLOAT	フロート	1					
56	YQ4269607	PACKING	パ ッキン	1					
57	YQJ680510	SCREW	スクリュ	5					
58	YQ4190276	CLIP	クリップ	1					
59	YQJ271020	BOLT, W/WASHER	ボルト (ワッシャ付)	2	D				
60	YQ4257159	BRACKET	ブ ラケッ	1					
64	YQ4257159	BRACKET	ブ ラケッ	1					
65	YQJ271020	BOLT, W/WASHER	ボルト (ワッシャ付)	1	D				
66	YQ0491311200	CLIP	クリップ	1					

ELECTRIC PARTS (4) (REAR)

電気部品 (4) (リア)

Applicable Model (適用機種): -
 Mark (記号): -
 Serial No. (適用号機): 5001-

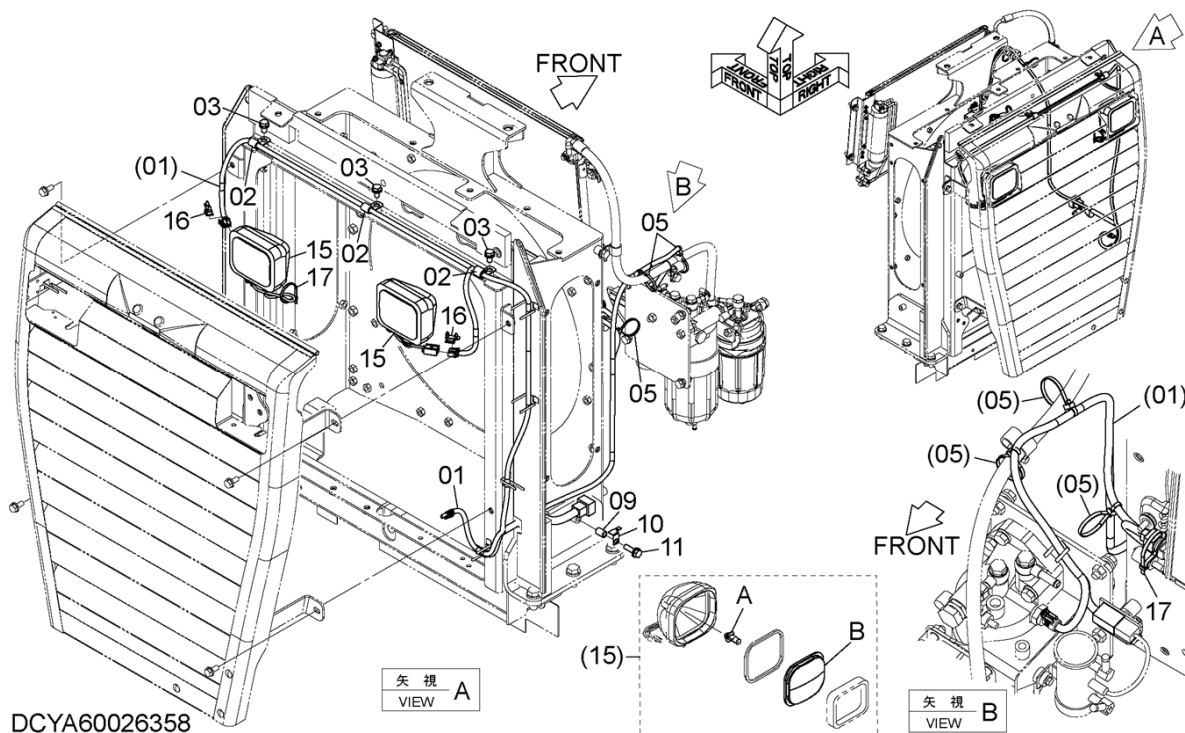

DCYA60026358

ITEM 符号	PART NO. 部品番号	PART NAME	部 品 名	Q'TY 数量	S. C サービス コード	SERIAL NO. 適用号機	ICA 互 換 性	REPLACEABLE PART 代替部品	
								PART NO. 部品番号	Q'TY 数量
01	YQYA00013182	HARNESS	ハーネス	1					
02	YQ4190261	CLIP	クリップ	3					
03	YQJ271020	BOLT, W/WASHER	ボルト (ワッシャ付)	3	D				
05	YQ4441695	CLIP	クリップ	3					
09	YQ263G212301	TUBE	チューブ	1					
10	YQ4257159	BRACKET	ブラケット	1					
11	YQJ271035	BOLT, W/WASHER	ボルト (ワッシャ付)	1	D				
15	YQ263F242221	LAMP, WORKING	ランプ, ワーキング	2					
15A	YQ2661242251	* BULB (24V 70W)	* バルブ (24V 70W)	1					
15B	YQ263F247031	* LENS	* レンズ	1					
16	YQ263F242231	CLIP	クリップ	2					
17	YQ0491311200	CLIP	クリップ	3					

CODE: DCYA60026358-1

PNDE60-1-1

ELECTRIC PARTS (5) (REAR)

電気部品 (5) (リア)

Applicable Model (適用機種): -

Mark (記号): -

Serial No. (適用号機): 5001-

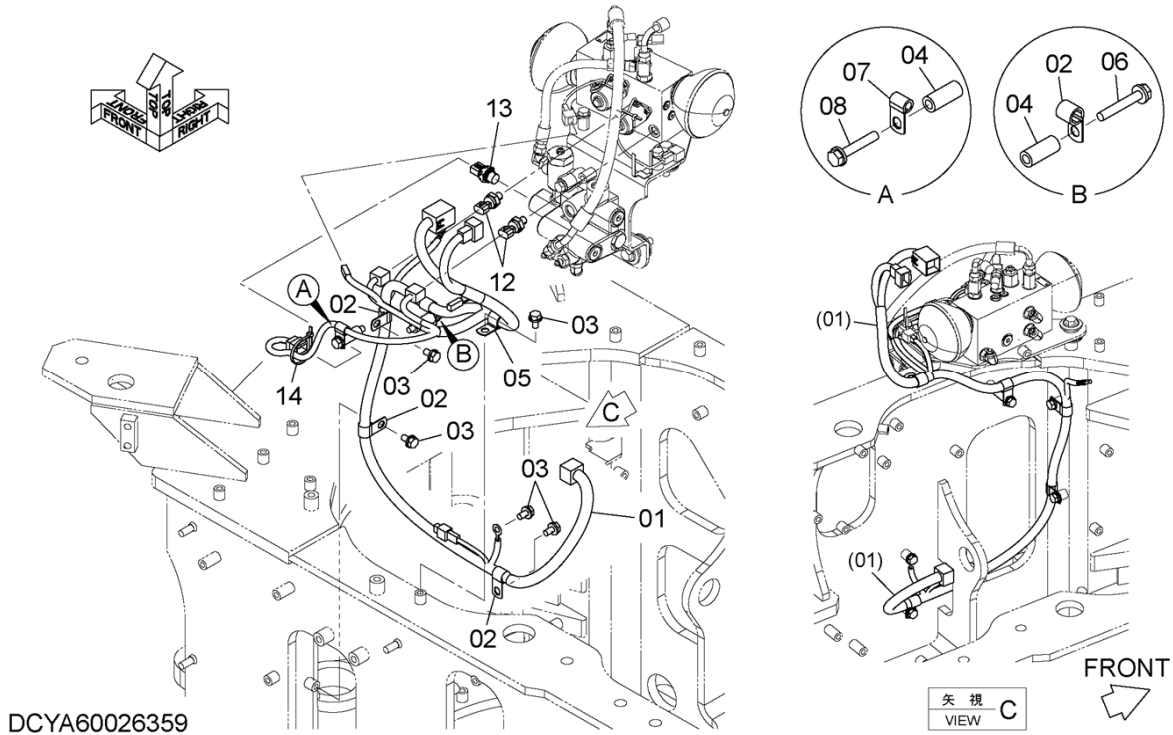

ITEM 符号	PART NO. 部品番号	PART NAME	部 品 名	Q'TY 数量	S. C サービスクード	SERIAL NO. 適用号機	ICA 互換性	REPLACEABLE PART 代替部品	
								PART NO. 部品番号	Q'TY 数量
01	YQYA00013178	HARNESS	ハーネス	1					
02	YQ4190253	CLIP	クリップ	4					
03	YQJ271020	BOLT, W/WASHER	ボルト (ワッシャ付)	5	D				
04	YQ263E672151	COLLAR	カラー	2					
05	YQ4190262	CLIP	クリップ	1					
06	YQJ271065	BOLT, W/WASHER	ボルト (ワッシャ付)	1	D				
07	YQ4190261	CLIP	クリップ	1					
08	YQJ271060	BOLT, W/WASHER	ボルト (ワッシャ付)	1	D				
12	YQ4436535	SENSOR, PRESSURE.	センサ, プレッサ	2					
12A	YQ957366	* RING, O	* リング, O	1					
13	YQ4703324	SENSOR, PRESSURE.	センサ, プレッサ	1					
13A	YQ4365826	* RING, O	* リング, O	1					
14	YQ0491311200	CLIP	クリップ	1					

CODE: DCYA60026359-1

PNDE60-1-1

ELECTRIC PARTS (6) (REAR) 電気部品 (6) (リア)

Applicable Model (適用機種): -
Mark (記号): -
Serial No. (適用号機): 5001-

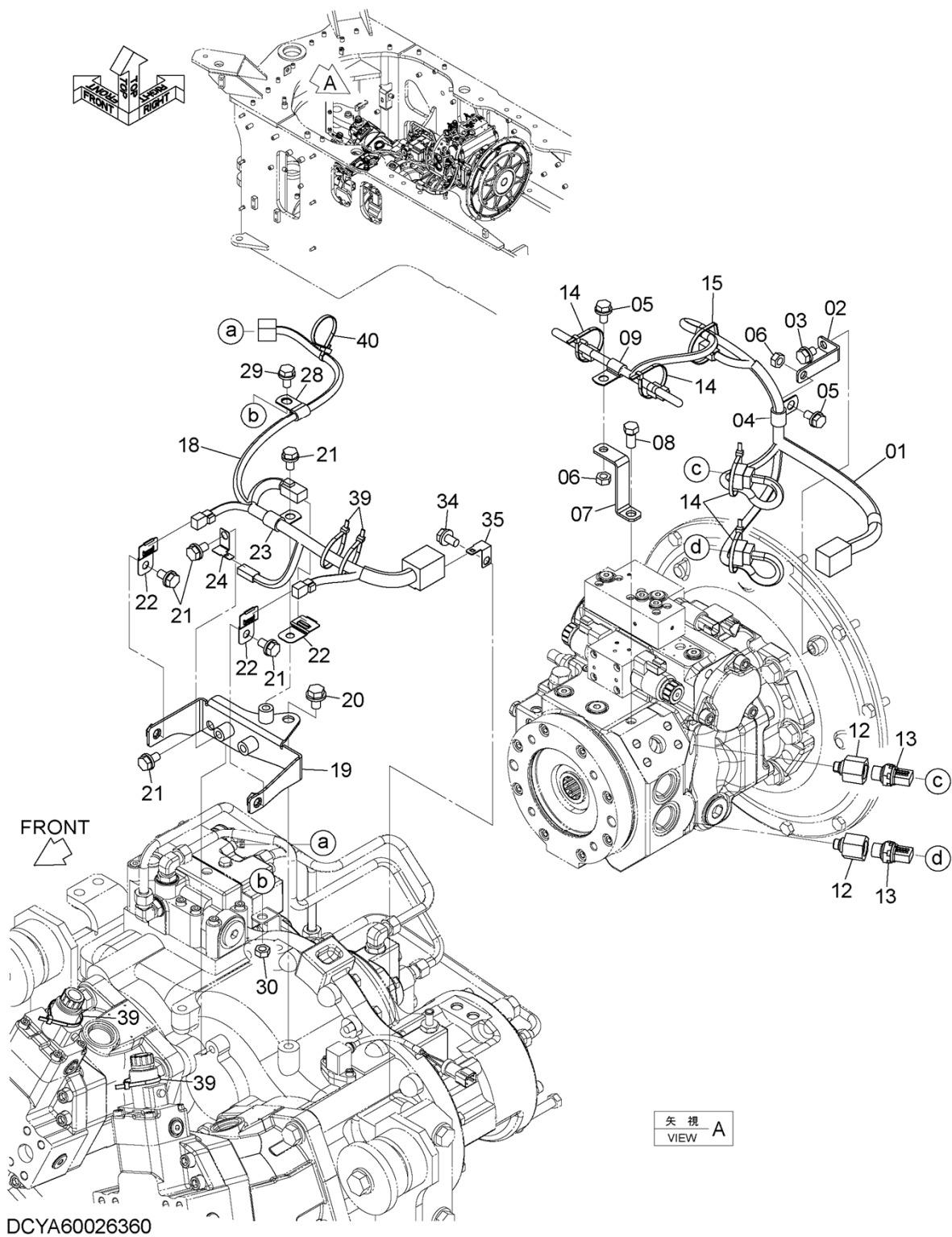

CODE: DCYA60026360-1

ELECTRIC PARTS (6) (REAR)
電気部品 (6) (リア)

Applicable Model (適用機種): -
Mark(記号): -
Serial No. (適用号機): 5001-

ITEM 符号	PART NO. 部品番号	PART NAME	部 品 名	Q' TY 数量	S. C サービ コート	SERIAL NO. 適用号機	ICA 互 換 性	REPLACEABLE PART 代 替 部 品	
								PART NO. 部品番号	Q' TY 数量
01	YQYA00013180	HARNESS	ハーネス	1					
02	YQ2661242081	BRACKET	ブ ラケッ	1					
03	YQJ271016	BOLT, W/WASHER	ボ ルト (ワッシャ付)	1	D				
04	YQ4190275	CLIP	クリッ	1					
05	YQJ271020	BOLT, W/WASHER	ボ ルト (ワッシャ付)	2	D				
06	YQJ950010	NUT	ナツ	2					
07	YQYA00012936	BRACKET	ブ ラケッ	1					
08	YQ263J672011	BOLT	ボ ルト	1					
09	YQ4190261	CLIP	クリッ	1					
12	YQ263E242411	ADAPTER	アダプタ	2					
13	YQ4703324	SENSOR, PRESSURE.	センサ, プレッシヤ	2					
13A	YQ4365826	* RING, O	* リンク, O	1					
14	YQ0491311200	CLIP	クリッ	4					
15	YQ0491311300	CLIP	クリッ	1					
18	YQYA00013181	HARNESS	ハーネス	1					
19	YQYA40008826	BRACKET	ブ ラケッ	1					
20	YQJ271220	BOLT, W/WASHER	ボ ルト (ワッシャ付)	1	D				
21	YQJ271020	BOLT, W/WASHER	ボ ルト (ワッシャ付)	5	D				
22	YQ263G244731	BRACKET	ブ ラケッ	3					
23	YQ4190272	CLIP	クリッ	1					
24	YQ4257159	BRACKET	ブ ラケッ	1					
28	YQ4190261	CLIP	クリッ	1					
29	YQJ271020	BOLT, W/WASHER	ボ ルト (ワッシャ付)	1	D				
30	YQJ950010	NUT	ナツ	1					
34	YQJ271020	BOLT, W/WASHER	ボ ルト (ワッシャ付)	1	D				
35	YQ4418301	BRACKET	ブ ラケッ	1					
39	YQ0491311200	CLIP	クリッ	4					
40	YQ4441695	CLIP	クリッ	1					

CODE: DCYA60026360-1

PNDE60-1-1

ELECTRIC PARTS (7) (REAR)

電気部品 (7) (リア)

Applicable Model (適用機種): -

Mark(記号): -

Serial No. (適用号機): 5001-

ITEM 符号	PART NO. 部品番号	PART NAME	部 品 名	Q'TY 数量	S. C サービ ス コード	SERIAL NO. 適用号機	ICA 互 換 性	REPLACEABLE PART 代替部品	
								PART NO. 部品番号	Q'TY 数量
01	YQYA00013920	CABLE, BATTERY	ケーブル, バッテリ	1					
02	YQ4190262	CLIP	クリップ	4					
03	YQJ271020	BOLT, W/WASHER	ボルト (ワッシャ付)	2	D				
04	YQ2675675841	COLLAR	カラー	2					
05	YQJ271045	BOLT, W/WASHER	ボルト (ワッシャ付)	2	D				
09	YQYA00013921	CABLE, BATTERY	ケーブル, バッテリ	1					
10	YQ4190262	CLIP	クリップ	1					
11	YQ2675675841	COLLAR	カラー	1					
12	YQJ271045	BOLT, W/WASHER	ボルト (ワッシャ付)	1	D				
16	YQYA00013922	CABLE, BATTERY	ケーブル, バッテリ	1					
17	YQ4190262	CLIP	クリップ	3					
18	YQJ271025	BOLT, W/WASHER	ボルト (ワッシャ付)	1	D				
19	YQJ950010	NUT	ナット	1					
23	YQ4345638	BUSHING, RUBBER	ブッシング, ラバー	1					
24	YQ4255567	BUSHING, RUBBER	ブッシング, ラバー	1					

CODE: DCYA60026361-1

PNDE60-1-1

ELECTRIC PARTS (CLIP) (REAR) 電気部品 (クリップ) (リア)

Applicable Model (適用機種): -
Mark (記号): -
Serial No. (適用号機): 5001-

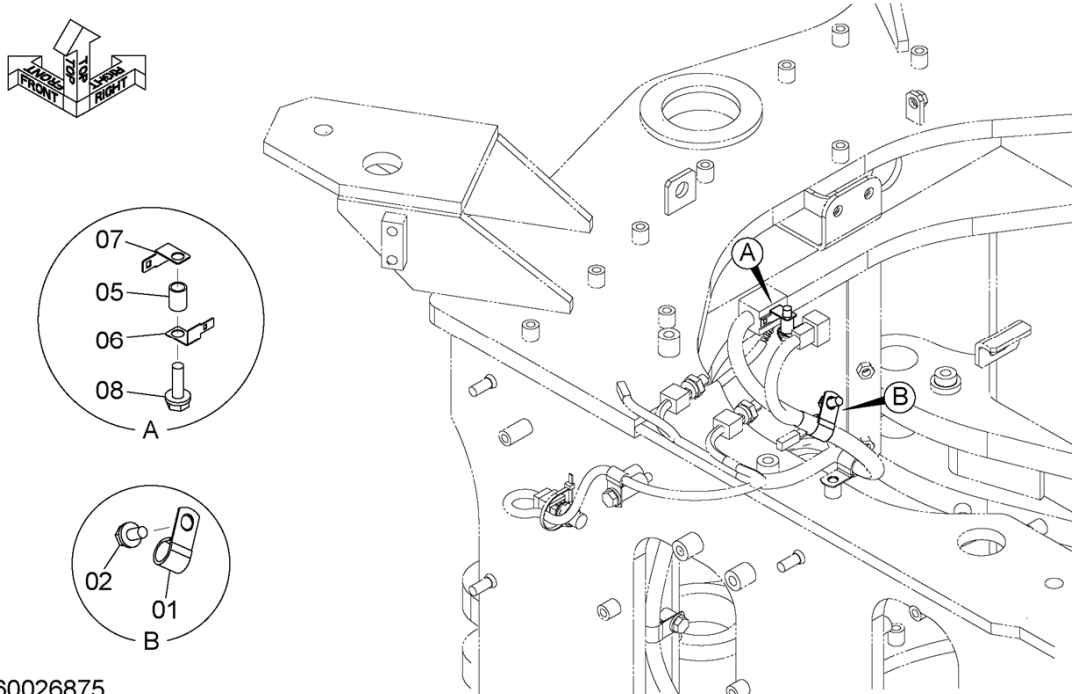

DCYA60026875

ITEM 符号	PART NO. 部品番号	PART NAME	部 品 名	Q'TY 数量	S. C サービス コード	SERIAL NO. 適用号機	ICA 互 換 性	REPLACEABLE PART 代替部品	
								PART NO. 部品番号	Q'TY 数量
01	YQ4190262	CLIP	クリップ	1					
02	YQJ271020	BOLT, W/WASHER	ボルト (ワッシャ付)	1	D				
05	YQ263G212301	TUBE	チューブ	1					
06	YQ4257159	BRACKET	ブラケット	1					
07	YQ4418301	BRACKET	ブラケット	1					
08	YQJ271035	BOLT, W/WASHER	ボルト (ワッシャ付)	1	D				

CODE: DCYA60026875-1

PNDE60-1-1

BATTERY バッテリー

Applicable Model (適用機種): -
Mark (記号): -
Serial No. (適用号機): 5001-

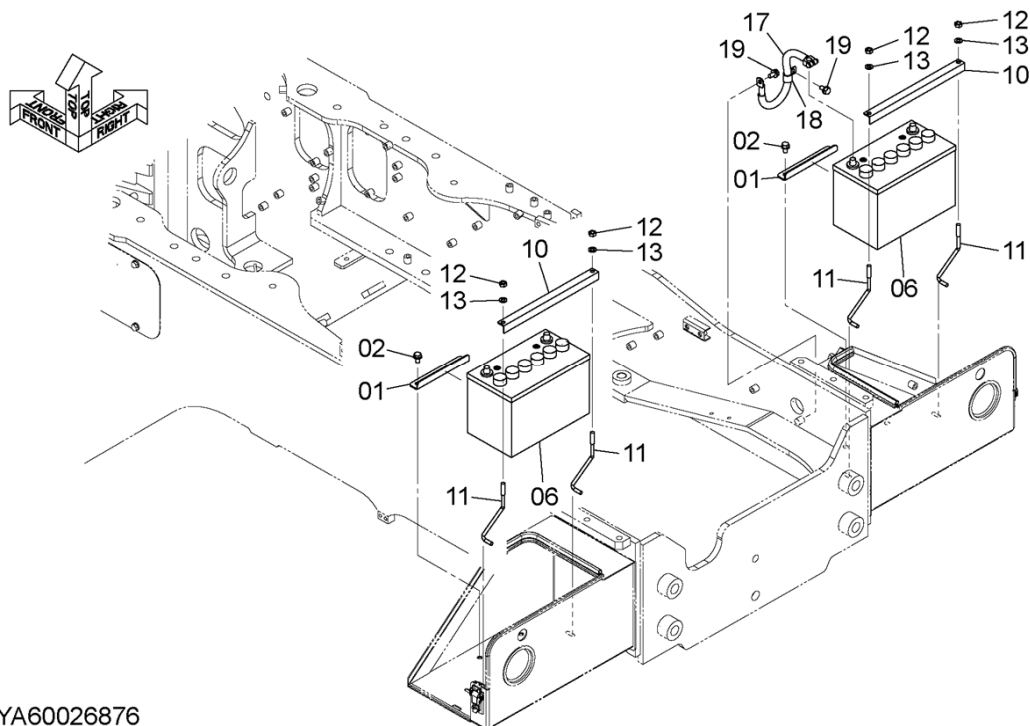

DCYA60026876

ITEM 符号	PART NO. 部品番号	PART NAME	部 品 名	Q'TY 数量	S. C サービ ス コード	SERIAL NO. 適用号機	ICA 互 換 性	REPLACEABLE PART 代替部品	
								PART NO. 部品番号	Q'TY 数量
01	YQYA00030483	BRACKET	ブ ラケッ ト	2					
02	YQJ271020	BOLT, W/WASHER	ボ ルト (ワッシャ付)	4	D				
06	YQ215L242001	BATTERY (5HR 64Ah)	バ ッテリ (5HR 64Ah)	2					
10	YQ2619242231	COVER, BATTERY	カバ ー, バ ッテリ	2					
11	YQ2609242032	ROD	ロッド	4					
12	YQJ950010	NUT	ナット	4					
13	YQA590110	WASHER, PLANE	ワッシャ, プレーン	4					
17	YQYA00013923	CABLE, BATTERY	ケーブ ル, バ ッテリ	1					
18	YQ4190262	CLIP	クリップ	1					
19	YQJ271020	BOLT, W/WASHER	ボ ルト (ワッシャ付)	2	D				

CODE: DCYA60026876-1

PNDE60-1-1

LARGE CAPACITY BATTERY 大容量バッテリー

Applicable Model (適用機種): -
Mark (記号): -
Serial No. (適用号機): 5001-

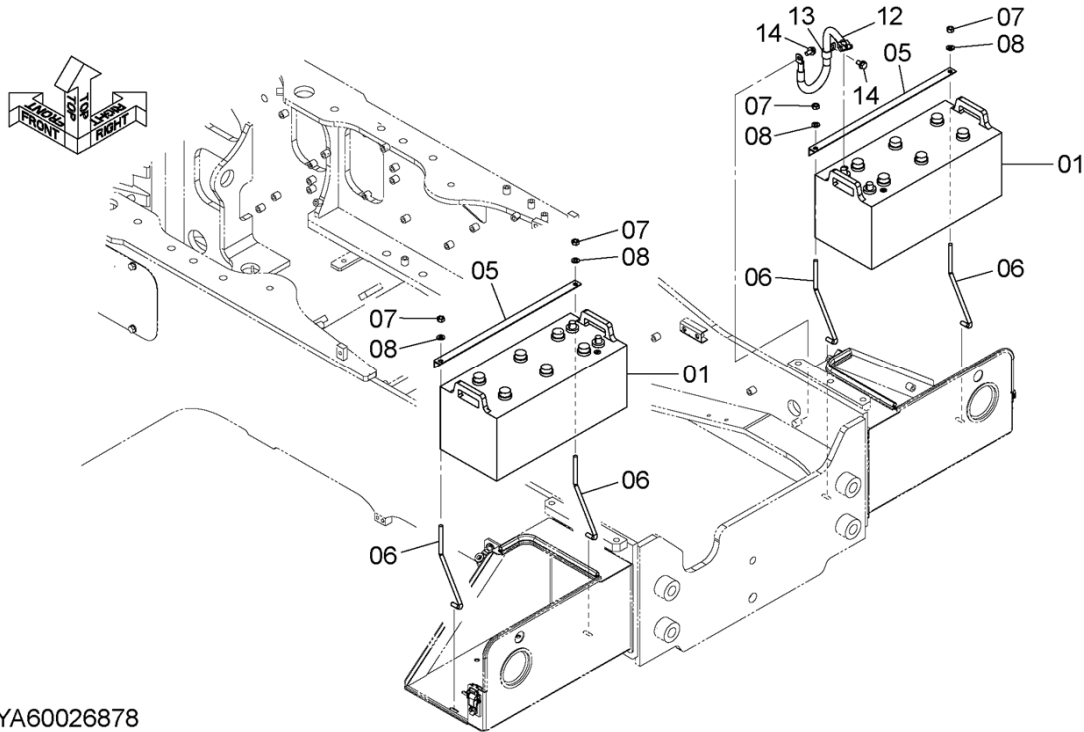

DCYA60026878

ITEM 符号	PART NO. 部品番号	PART NAME	部 品 名	Q'TY 数量	S. C サービス コード	SERIAL NO. 適用号機	ICA 互 換 性	REPLACEABLE PART 代替部品	
								PART NO. 部品番号	Q'TY 数量
01	YQ2660240071	BATTERY (5HR 120Ah)	バ ッ テ リ (5HR 120Ah)	2					
05	YQ5643050981	ANGLE, M	ア ン グ ル, マ テ リ ア ル	2					
06	YQ2626242021	ROD	ロ ッ ド	4					
07	YQJ950010	NUT	ナ ッ ト	4					
08	YQA590110	WASHER, PLANE	ワ ッ シ ャ, フ ラ ン	4					
12	YQYA00014443	CABLE, BATTERY	ケ ー ブ ル, バ ッ テ リ	1					
13	YQ4190262	CLIP	ク リ ッ プ	1					
14	YQJ271020	BOLT, W/WASHER	ボ ル ト (ワ ッ シ ャ 付)	2	D				

CODE: DCYA60026878-1

PNDE60-1-1

ELECTRIC PARTS (DISCONNECT SWITCH)
電気部品 (ディスコネクトスイッチ)

Applicable Model (適用機種): -
Mark (記号): -
Serial No. (適用号機): 5001-

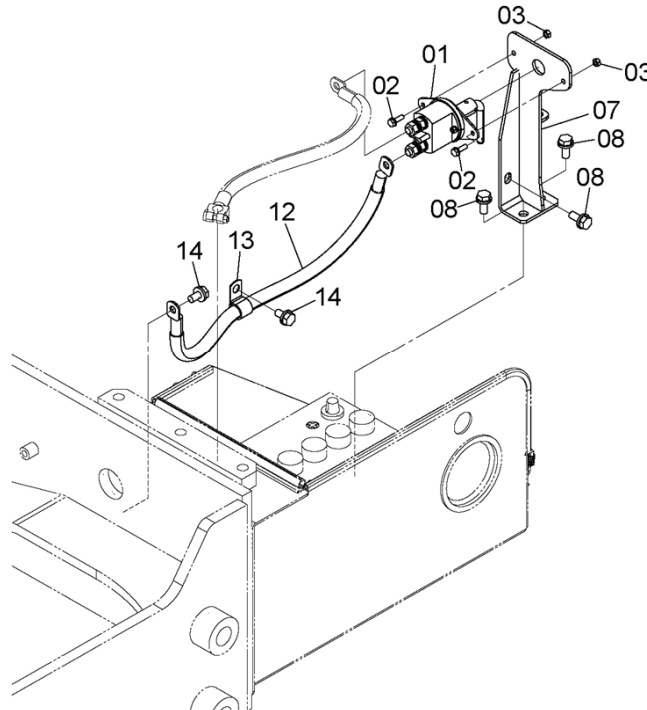
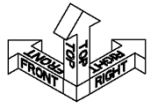

DCYA60026884

ITEM 符号	PART NO. 部品番号	PART NAME	部 品 名	Q' TY 数量	S. C サービスクード	SERIAL NO. 適用号機	ICA 互 換 性	REPLACEABLE PART 代替部品	
								PART NO. 部品番号	Q' TY 数量
01	YQYA00005845	SWITCH	スイッチ	1					
02	YQJ260620	BOLT, W/WASHER	ボルト (ワッシャ付)	2	D				
03	YQJ230006	NUT	ナット	2					
07	YQYA40008756	BRACKET	ブラケット	1					
08	YQJ271025	BOLT, W/WASHER	ボルト (ワッシャ付)	3	D				
12	YQYA00014441	CABLE, BATTERY	ケーブル, バッテリ	1					
13	YQ4190262	CLIP	クリップ	1					
14	YQJ271020	BOLT, W/WASHER	ボルト (ワッシャ付)	2	D				

CODE: DCYA60026884-1

PNDE60-1-1

REAR COMBINATION LAMP リアコンビネーションランプ

Applicable Model (適用機種): -
Mark (記号): -
Serial No. (適用号機): 5001-



DCYA60027009

ITEM 符号	PART NO. 部品番号	PART NAME	部 品 名	Q' TY 数量	S. C サービ コード	SERIAL NO. 適用号機	ICA 互 換 性	REPLACEABLE PART 代替部品	
								PART NO. 部品番号	Q' TY 数量
01	YQYA00004513	HARNESS	ハーネス	2					
02	YQ4257159	BRACKET	ブ ラケッ ト	2					
03	YQJ271020	BOLT, W/WASHER	ボ ル ト (ワッ シャ 付)	2	D				
04	YQ0491311200	CLIP	クリ ッ プ	2					
05	YQ2147124411	BUSHING, RUBBER	ブ ッ シ ン グ, ラバ ー	2					
06	YQYA00027718	BRACKET	ブ ラケッ ト	2					
07	YQJ460816	SCREW	スクリ ュ	8					
08	YQ (KCM : 44881-60490)	LAMP, REAR	ラン プ, リア	2					
09	YQM500605	NUT	ナ ッ ト	4					
10	YQA590106	WASHER, PLANE	ワッ シャ, フ レ ン	4					

CODE: DCYA60027009-1

PNDE60-1-1

ELECTRIC PARTS (RADIO) (FLOOR)
電気部品 (ラジオ) (フロア)

Applicable Model (適用機種): -
Mark (記号): -
Serial No. (適用号機): 5001-

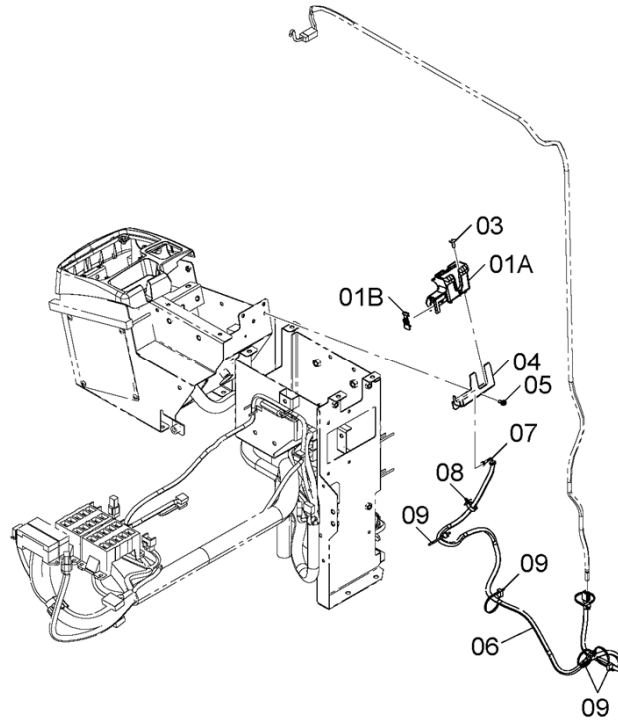
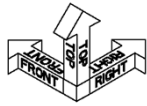

DCYA60011580A

ITEM 符号	PART NO. 部品番号	PART NAME	部 品 名	Q'TY 数量	S. C サービスクード	SERIAL NO. 適用号機	ICA 互換性	REPLACEABLE PART 代替部品	
								PART NO. 部品番号	Q'TY 数量
01	YQYA40005509	CASE	ケース	1					
01A	YQYA00008595	* CASE	* ケース	1					
01B	YQYA00008594	* COVER	* カバー	1					
03	YQ4612903	CLIP	クリップ	2					
04	YQYA00016550	BRACKET	ブラケット	1					
05	YQJ460616	SCREW	スクリュー	2					
06	YQYA00018175	HARNESS	ハーネス	1					
07	YQ4165068	BUSHING, RUBBER	ブッシング, ラバー	1					
08	YQ4631913	CLIP	クリップ	1					
09	YQ0491311200	CLIP	クリップ	5					

CODE: DCYA60011580-2

PNDE60-1-1

BACKUP ALARM 後進ブザー

Applicable Model (適用機種): -
Mark (記号): -
Serial No. (適用号機): 5001-

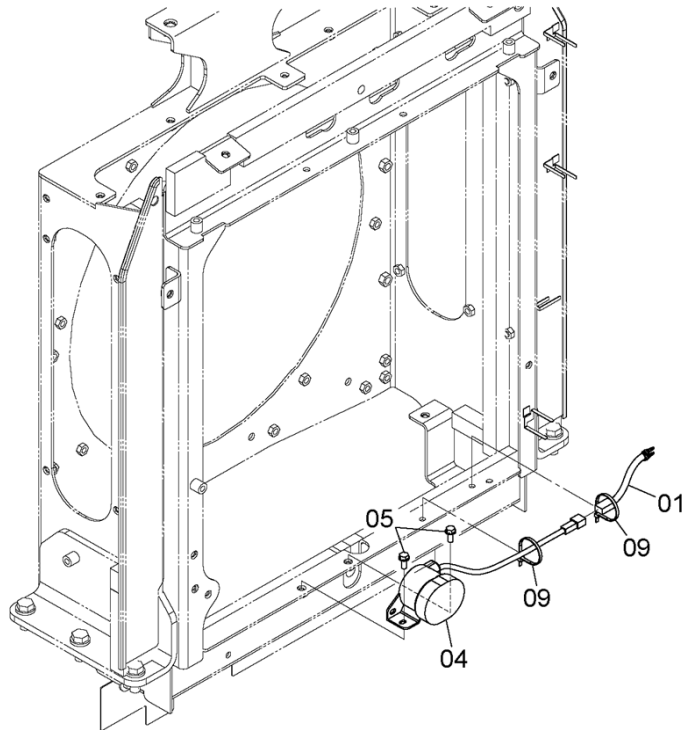
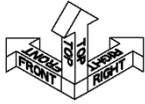

DCYA60026873

ITEM 符号	PART NO. 部品番号	PART NAME	部 品 名	Q' TY 数量	S. C サービス コード	SERIAL NO. 適用号機	ICA 互 換 性	REPLACEABLE PART 代替部品	
								PART NO. 部品番号	Q' TY 数量
01	YQYA00005854	HARNESS	ハーネス	1					
04	YQ (KCM : 40810-60140)	BUZZER	ブザー	1					
05	YQJ260820	BOLT, W/WASHER	ボルト (ワッシャ付)	2	D				
09	YQ0491311200	CLIP	クリップ	2					

CODE: DCYA60026873-1

PNDE60-1-1

EMERGENCY STEERING PARTS (FRONT) エマージェンシステアリング用品 (フロント)

Applicable Model (適用機種): -
Mark (記号): -
Serial No. (適用号機): 5001-

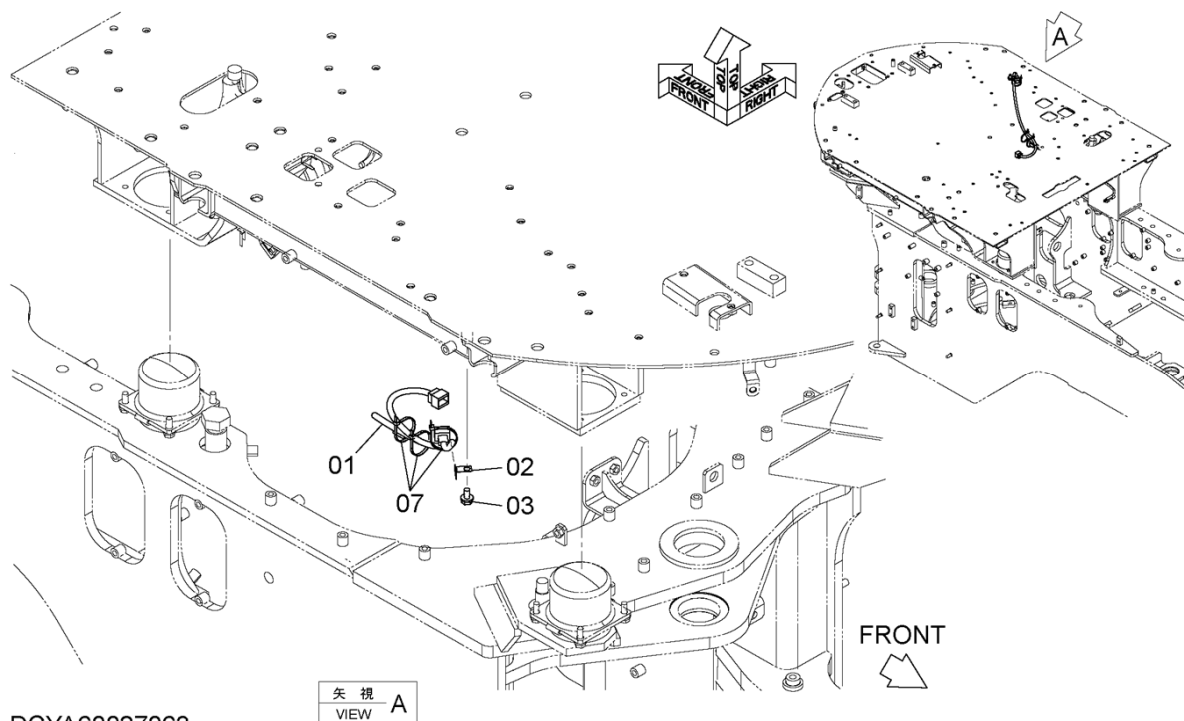

DCYA60027063

ITEM 符号	PART NO. 部品番号	PART NAME	部 品 名	Q' TY 数量	S. C サービス コード	SERIAL NO. 適用号機	ICA 互 換 性	REPLACEABLE PART 代替部品	
								PART NO. 部品番号	Q' TY 数量
01	YQYA00013915	HARNESS	ハーネス	1					
02	YQ4257159	BRACKET	ブ ラケッ ト	1					
03	YQJ271020	BOLT, W/WASHER	ボ ル ト (ワッシャ付)	1	D				
07	YQ0491311200	CLIP	クリッ プ	3					

CODE: DCYA60027063-1

EMERGENCY STEERING PARTS (REAR) エマージェンシステアリング用品 (リア)

Applicable Model (適用機種): -
Mark (記号): -
Serial No. (適用号機): 5001-

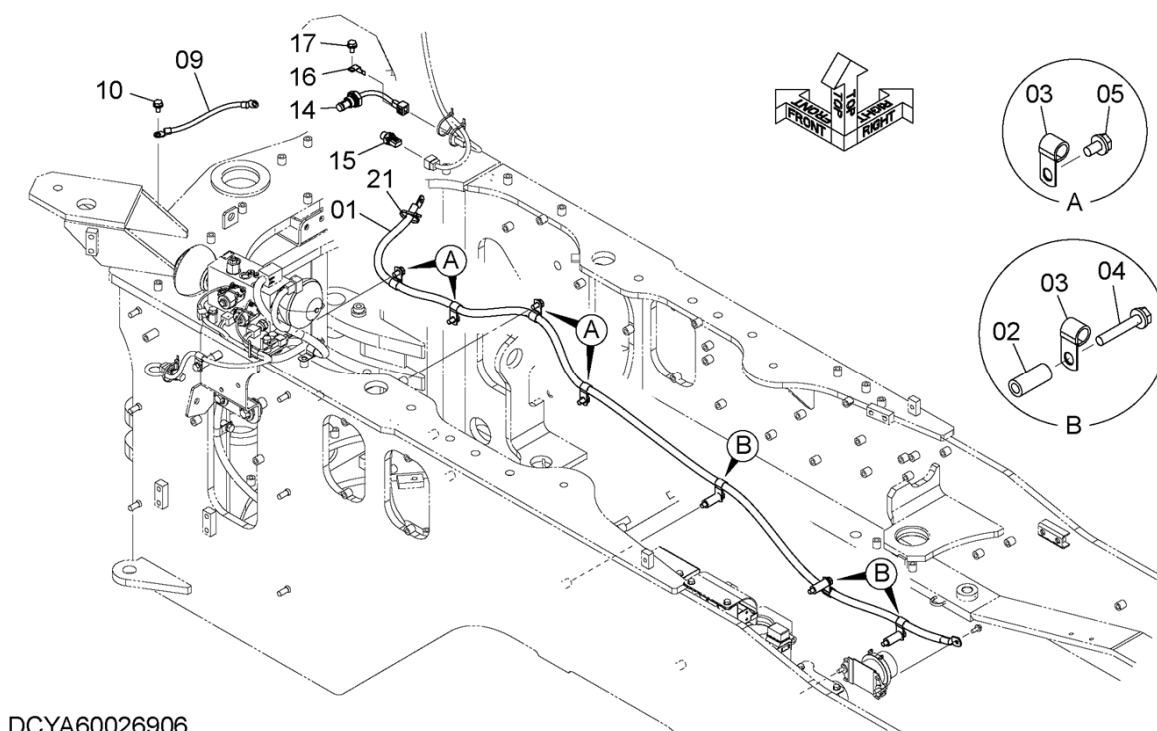

EMERGENCY STEERING PARTS (REAR)
 エマージェンシステアリング用品 (リア)

Applicable Model (適用機種): -
 Mark (記号): -
 Serial No. (適用号機): 5001-

ITEM 符号	PART NO. 部品番号	PART NAME	部 品 名	Q' TY 数量	S. C サービスクード	SERIAL NO. 適用号機	ICA 互換性	REPLACEABLE PART 代替部品	
								PART NO. 部品番号	Q' TY 数量
01	YQYA00014442	CABLE, BATTERY	ケーブル, バッテリ	1					
02	YQ263E672151	COLLAR	カラー	3					
03	YQ4190253	CLIP	クリップ	7					
04	YQJ271060	BOLT, W/WASHER	ボルト (ワッシャ付)	3	D				
05	YQJ271020	BOLT, W/WASHER	ボルト (ワッシャ付)	3	D				
09	YQYA00006023	CABLE, BATTERY	ケーブル, バッテリ	1					
10	YQJ271020	BOLT, W/WASHER	ボルト (ワッシャ付)	1	D				
14	YQ263G244921	SWITCH, PRES.	スイッチ, プレッシュヤ	1					
15	YQ4703324	SENSOR, PRESSURE.	センサ, プレッシュヤ	1					
15A	YQ4365826	* RING, O	* リング, O	1					
16	YQ4257159	BRACKET	ブラケット	1					
17	YQJ271020	BOLT, W/WASHER	ボルト (ワッシャ付)	1	D				
21	YQ0491311200	CLIP	クリップ	1					

ELECTRIC PARTS (1) (FRONT CONSOLE) 電気部品 (1) (フロントコンソール)

Applicable Model (適用機種): -
Mark (記号): -
Serial No. (適用号機): 5001-

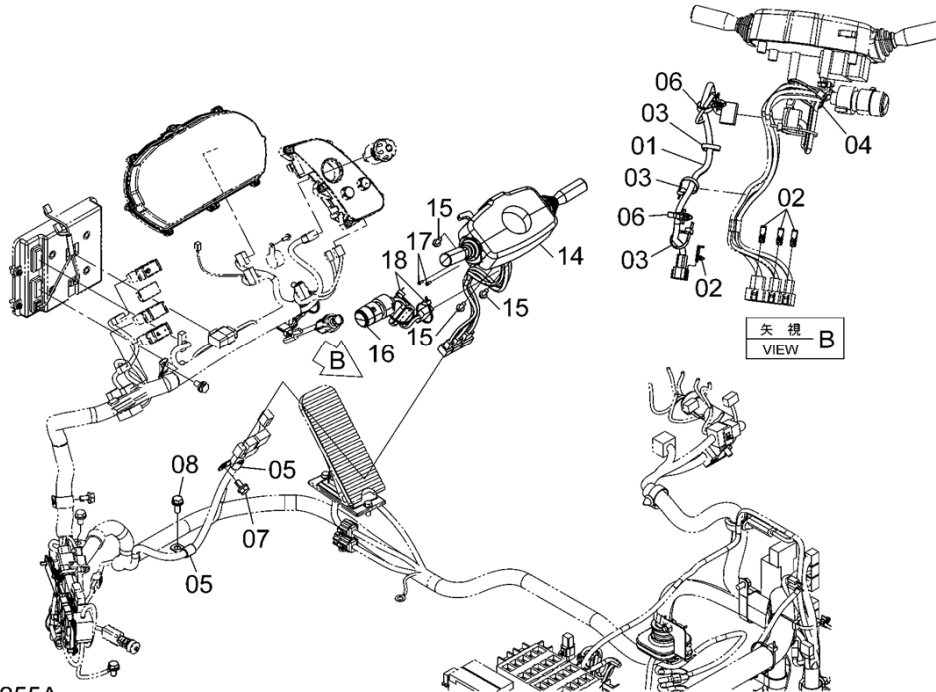

DCYA60004255A

ITEM 符号	PART NO. 部品番号	PART NAME	部 品 名	Q'TY 数量	S. C サービスク コード	SERIAL NO. 適用号機	ICA 互 換 性	REPLACEABLE PART 代替部品	
								PART NO. 部品番号	Q'TY 数量
01	YQYA00005849	HARNESS	ハーネス	1					
02	YQYA00004332	CLIP	クリップ	4					
03	YQ0491311200	CLIP	クリップ	3					
04	YQ0491311300	CLIP	クリップ	1					
05	YQ4190275	CLIP	クリップ	2					
06	YQ4254600	CLIP	クリップ	2					
07	YQJ271020	BOLT, W/WASHER	ボルト (ワッシャ付)	1	D				
08	YQJ271025	BOLT, W/WASHER	ボルト (ワッシャ付)	1	D				
14	YQYA00003928	LEVER, ELECTRIC	レバー, エレクトリック	1					
15	YQJ260820	BOLT, W/WASHER	ボルト (ワッシャ付)	3	D				
16	YQYA00004495	SWITCH	スイッチ	1					
17	YQ0104304008	SCREW, TAPPING	スクリュー, タッピング	2					
18	YQ0491321380	CLIP	クリップ	2					

CODE: DCYA60004255-3

PNDE60-1-1

ELECTRIC PARTS (2) (FRONT CONSOLE)
電気部品 (2) (フロントコンソール)

Applicable Model (適用機種): -
Mark (記号): -
Serial No. (適用号機): 5001-

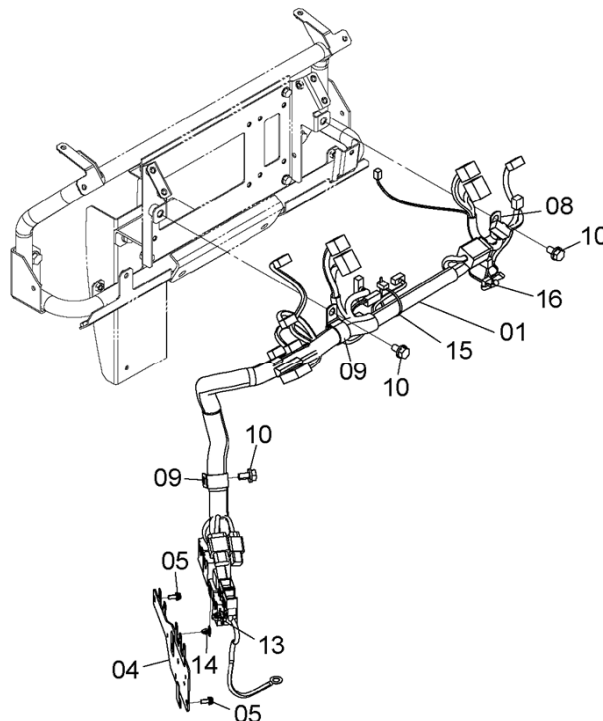
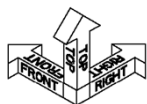

DCYA60024088

ITEM 符号	PART NO. 部品番号	PART NAME	部 品 名	Q' TY 数量	S. C サービスクード	SERIAL NO. 適用号機	ICA 互換性	REPLACEABLE PART 代替部品	
								PART NO. 部品番号	Q' TY 数量
01	YQYA00014444	HARNESS	ハーネス	1					
04	YQYA40013605	BRACKET	ブ ラケッ ト	1					
05	YQJ460616	SCREW	スクリ ュ	2					
08	YQ4190275	CLIP	クリッ プ	1					
09	YQ4192035	CLIP	クリッ プ	2					
10	YQJ271020	BOLT, W/WASHER	ボ ルト (ワッシャ付)	3	D				
13	YQ4254600	CLIP	クリッ プ	1					
14	YQ263G244071	CLIP	クリッ プ	1					
15	YQ0491311200	CLIP	クリッ プ	1					
16	YQ0491311300	CLIP	クリッ プ	1					

CODE: DCYA60024088-1

PNDE60-1-1

ELECTRIC PARTS (3) (FRONT CONSOLE)
 電気部品 (3) (フロントコンソール)

Applicable Model (適用機種): -
 Mark (記号): -
 Serial No. (適用号機): 5001-

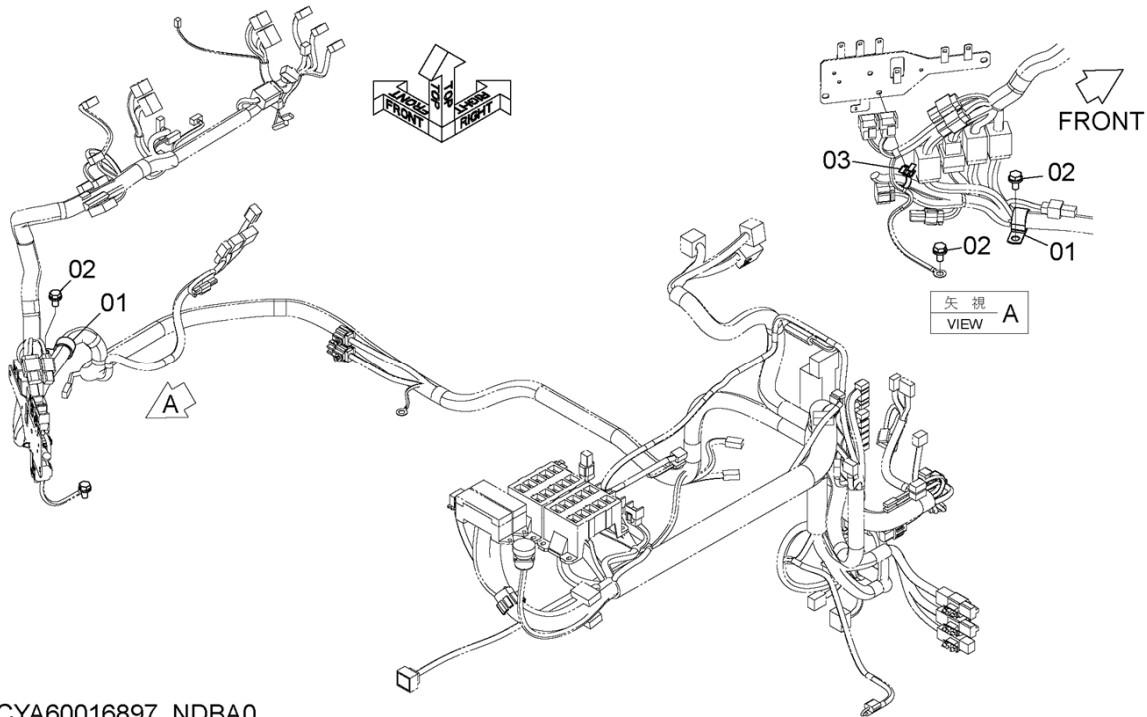

DCYA60016897_NDBA0

ITEM 符号	PART NO. 部品番号	PART NAME	部 品 名	Q' TY 数量	S. C サービス コード	SERIAL NO. 適用号機	ICA 互 換 性	REPLACEABLE PART 代替部品	
								PART NO. 部品番号	Q' TY 数量
01	YQ4192035	CLIP	クリップ	2					
02	YQJ271020	BOLT, W/WASHER	ボルト (ワッシャ付)	3	D				
03	YQ4254600	CLIP	クリップ	1					

CODE: DCYA60016897_NDBA0-1

PNDE60-1-1

ELECTRIC PARTS (1) (REAR CONSOLE) 電気部品 (1) (リアコンソール)

Applicable Model (適用機種): -
Mark (記号): -
Serial No. (適用号機): 5001-

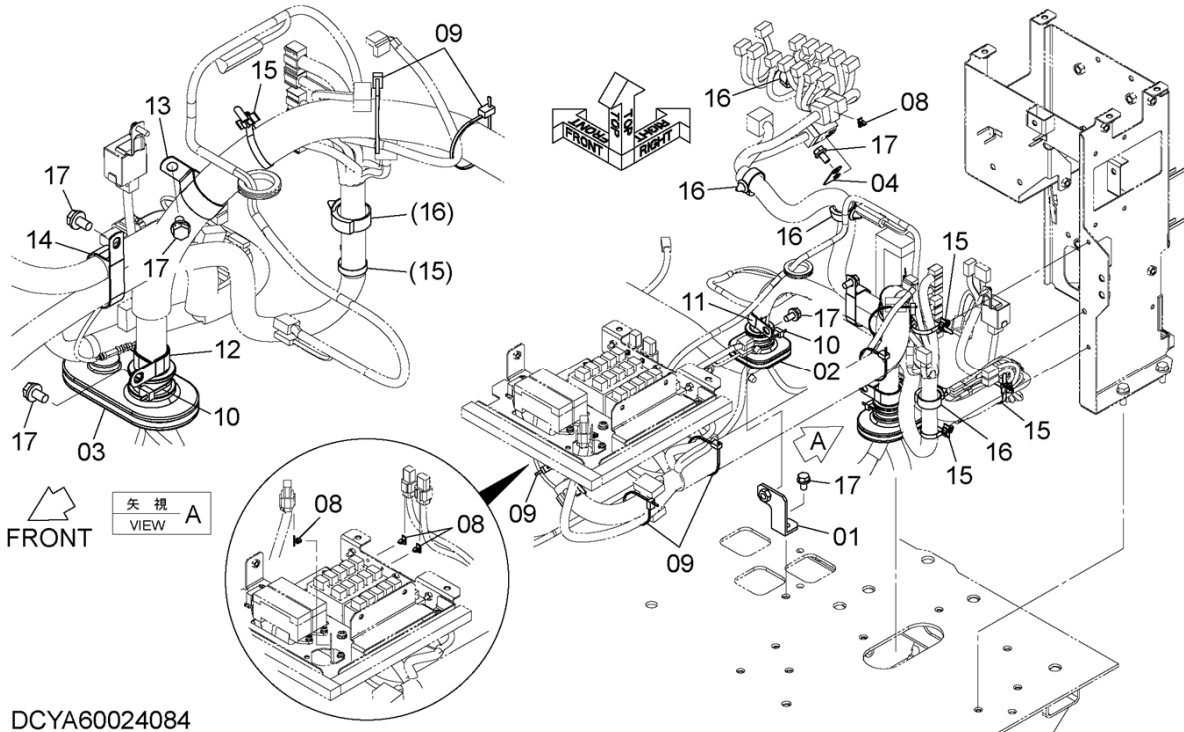

DCYA60024084

ITEM 符号	PART NO. 部品番号	PART NAME	部 品 名	Q'TY 数量	S. C サービス コード	SERIAL NO. 適用号機	ICA 互 換 性	REPLACEABLE PART 代替部品	
								PART NO. 部品番号	Q'TY 数量
01	YQYA40003611	BRACKET	ブ ラケ ッ ト	1					
02	YQYA00004337	BUSHING, RUBBER	ブ ッ シ ン グ, ラ ッ ー	1					
03	YQYA00004338	BUSHING, RUBBER	ブ ッ シ ン グ, ラ ッ ー	1					
04	YQYA00004356	PLATE	プ レ ー ト	1					
08	YQ263G244071	CLIP	ク リ ッ プ	4					
09	YQ0491311300	CLIP	ク リ ッ プ	5					
10	YQ0491321380	CLIP	ク リ ッ プ	2					
11	YQ4192035	CLIP	ク リ ッ プ	1					
12	YQ4190291	CLIP	ク リ ッ プ	1					
13	YQ4193848	CLIP	ク リ ッ プ	1					
14	YQ4470169	CLIP	ク リ ッ プ	1					
15	YQ4254600	CLIP	ク リ ッ プ	5					
16	YQ4449019	CLIP	ク リ ッ プ	4					
17	YQJ271020	BOLT, W/WASHER	ボ ル ト (ワ ッ シ ャ 付)	6	D				

CODE: DCYA60024084-1

ELECTRIC PARTS (2) (REAR CONSOLE) 電気部品 (2) (リアコンソール)

Applicable Model (適用機種): -
Mark (記号): -
Serial No. (適用号機): 5001-

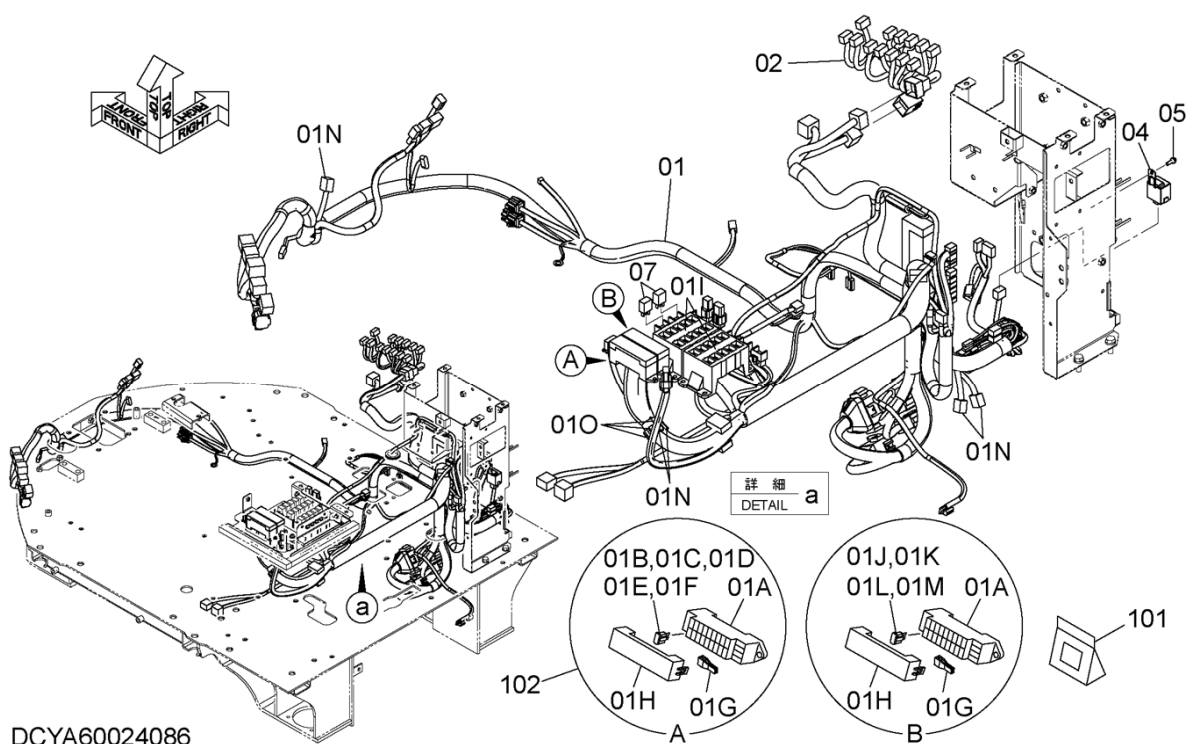

ELECTRIC PARTS (2) (REAR CONSOLE)
電気部品 (2) (リアコンソール)

Applicable Model (適用機種): -
Mark (記号): -
Serial No. (適用号機): 5001-

ITEM 符号	PART NO. 部品番号	PART NAME	部 品 名	Q' TY 数量	S. C サービスク コート	SERIAL NO. 適用号機	ICA 互 換 性	REPLACEABLE PART 代 替 部 品	
								PART NO. 部品番号	Q' TY 数量
01	YQYA00014445	HARNESS	ハーネス	1					
01A	YQ4456735	* BOX, FUSE	* ホックス, ヒューズ	2					
01B	YQ4428910	* FUSE (5A)	* ヒューズ (5A)	6					
01C	YQ4428911	* FUSE (10A)	* ヒューズ (10A)	10					
01D	YQ4438015	* FUSE (15A)	* ヒューズ (15A)	1					
01E	YQ4436736	* FUSE (20A)	* ヒューズ (20A)	1					
01F	YQ4618684	* FUSE (30A)	* ヒューズ (30A)	1					
01G	YQ2619242451	* PULLER	* フーラ	2					
01H	YQ263G247211	* COVER	* カバー	2					
01I	YQ4427429	* BOX, RELAY	* ホックス, リレー	2					
01J	YQ4428910	* FUSE (5A)	* ヒューズ (5A)	6					
01K	YQ4428911	* FUSE (10A)	* ヒューズ (10A)	4					
01L	YQ4438015	* FUSE (15A)	* ヒューズ (15A)	1					
01M	YQ4436736	* FUSE (20A)	* ヒューズ (20A)	3					
01N	YQ4611526	* DIODE (1.5A)	* ダイオード (1.5A)	6					
01O	YQ4456778	* DIODE (3.0A)	* ダイオード (3.0A)	3					
02	YQYA00014446	HARNESS	ハーネス	1					
04	YQ2681242291	FLASHER	フラッシャ	1					
05	YQJ460620	SCREW	スクリュー	1					
07	YQ4436534	RELAY	リレー	2					
101	YQ4369817	KIT, REPAIR (HARNESS CONNECTOR)	キット, リペア (ハーネスコネクタ一式)	1	S				
102	YQ4460037	BOX, FUSE (FUSE BOX & TERMINAL KIT)	ホックス, ヒューズ (ヒューズホックス, ターミナルキット)	1	S				

ELECTRIC PARTS (3) (REAR CONSOLE) 電気部品 (3) (リアコンソール)

Applicable Model (適用機種): -
Mark (記号): -
Serial No. (適用号機): 5001-

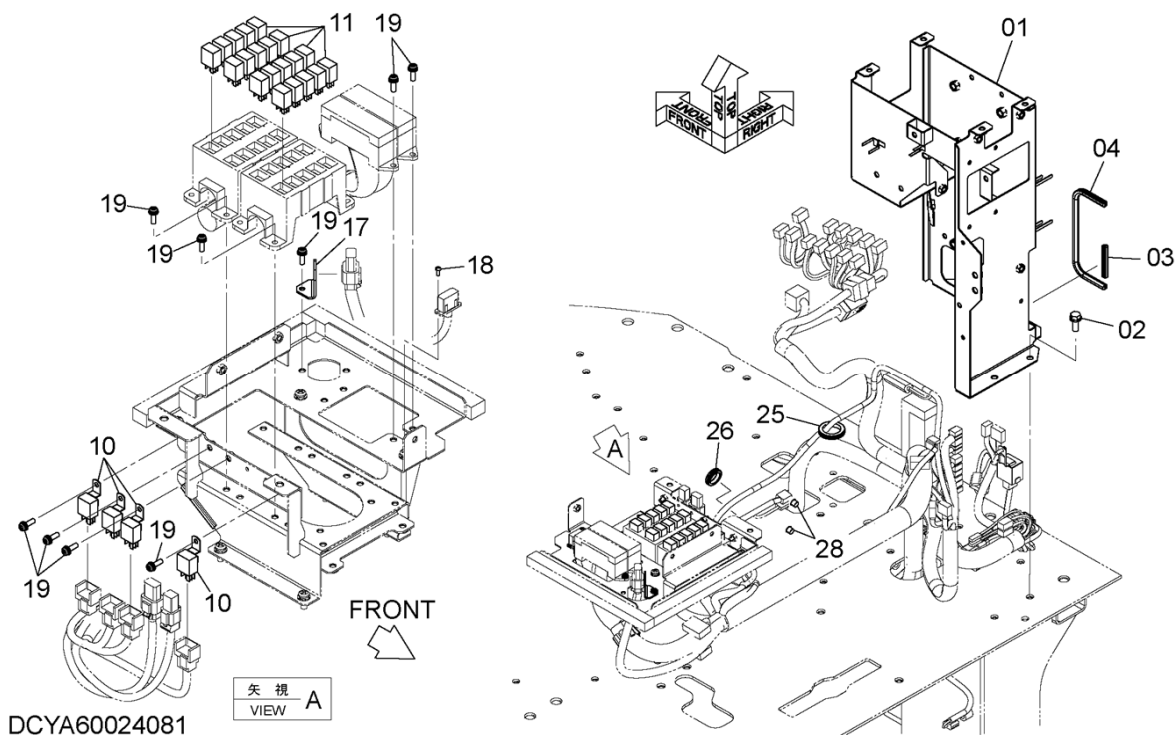

DCYA60024081

ITEM 符号	PART NO. 部品番号	PART NAME	部 品 名	Q'TY 数量	S. C サービスクード	SERIAL NO. 適用号機	ICA 互換性	REPLACEABLE PART 代替部品	
								PART NO. 部品番号	Q'TY 数量
01	YQYA40003614	BRACKET	ブ ラケ ッ ト	1					
02	YQJ271030	BOLT, W/WASHER	ボ ル ト (ワ ッ シ ャ 付)	4	D				
03	YQ5619060261	SEAL	シ ー ル	1					
04	YQ263G654071	SEAL	シ ー ル	1					
10	YQ4414207	RELAY	リ レ ー	4					
11	YQ4436534	RELAY	リ レ ー	20					
17	YQ263G244441	PLATE	プ レ ー ト	1					
18	YQ1409252141	SCREW	ス ク リ ュ	2					
19	YQJ460620	SCREW	ス ク リ ュ	17					
25	YQ4211059	BUSHING, RUBBER	ブ ッ シ ン グ, ラ バ ー	1					
26	YQ2147123131	BUSHING, RUBBER	ブ ッ シ ン グ, ラ バ ー	1					
28	YQ2675412491	PLUG, PLASTIC	プ ラ ッ ク, プ ラ ス テ ィ ッ ク	2					

CODE: DCYA60024081-1

PNDE60-1-1

ELECTRIC PARTS (FLOOR) 電気部品 (フロア)

Applicable Model (適用機種): -
Mark (記号): -
Serial No. (適用号機): 5001-

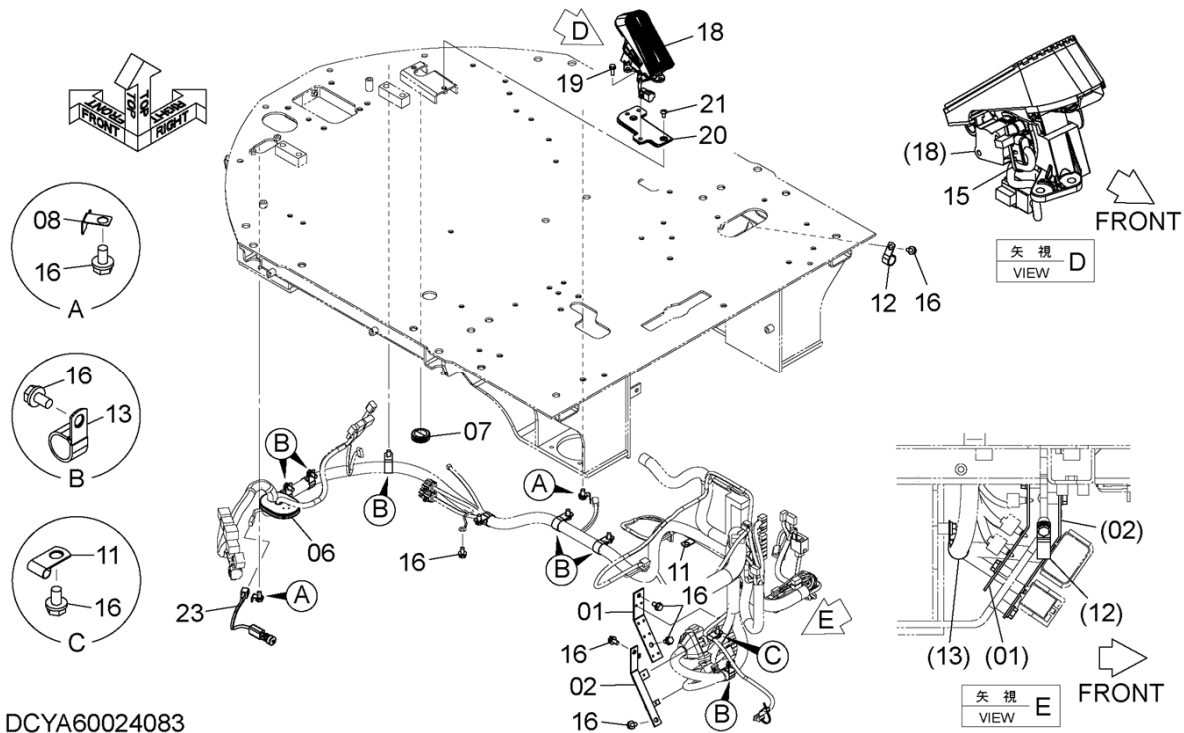

DCYA60024083

ITEM 符号	PART NO. 部品番号	PART NAME	部 品 名	Q'TY 数量	S. C サービスク コード	SERIAL NO. 適用号機	ICA 互 換 性	REPLACEABLE PART 代替部品	
								PART NO. 部品番号	Q'TY 数量
01	YQYA00013878	PLATE	プレート	1					
02	YQYA40009275	BRACKET	ブラケット	1					
06	YQ263G243871	BUSHING, RUBBER	ブッシング, ラバー	1					
07	YQ4387501	BUSHING, RUBBER	ブッシング, ラバー	1					
08	YQ4257159	BRACKET	ブラケット	2					
11	YQ4190261	CLIP	クリップ	2					
12	YQ4190277	CLIP	クリップ	1					
13	YQ4192035	CLIP	クリップ	7					
15	YQ0491311200	CLIP	クリップ	2					
16	YQJ271020	BOLT, W/WASHER	ボルト (ワッシャ付)	16	D				
18	YQYA00025209	PEDAL, ACCELERATOR	ペダル, アクセル	1					
19	YQJ260825	BOLT, W/WASHER	ボルト (ワッシャ付)	3	D				
20	YQYA40014309	PLATE	プレート	1					
21	YQJ650816	SCREW	スクリュー	2					
23	YQ4646636	SWITCH, LIMIT	スイッチ, リミット	1					

CODE: DCYA60024083-1

PNDE60-1-1

ELECTRIC PARTS (STEERING COLUMN) 電気部品 (ステアリングコラム)

Applicable Model (適用機種): -
Mark (記号): -
Serial No. (適用号機): 5001-

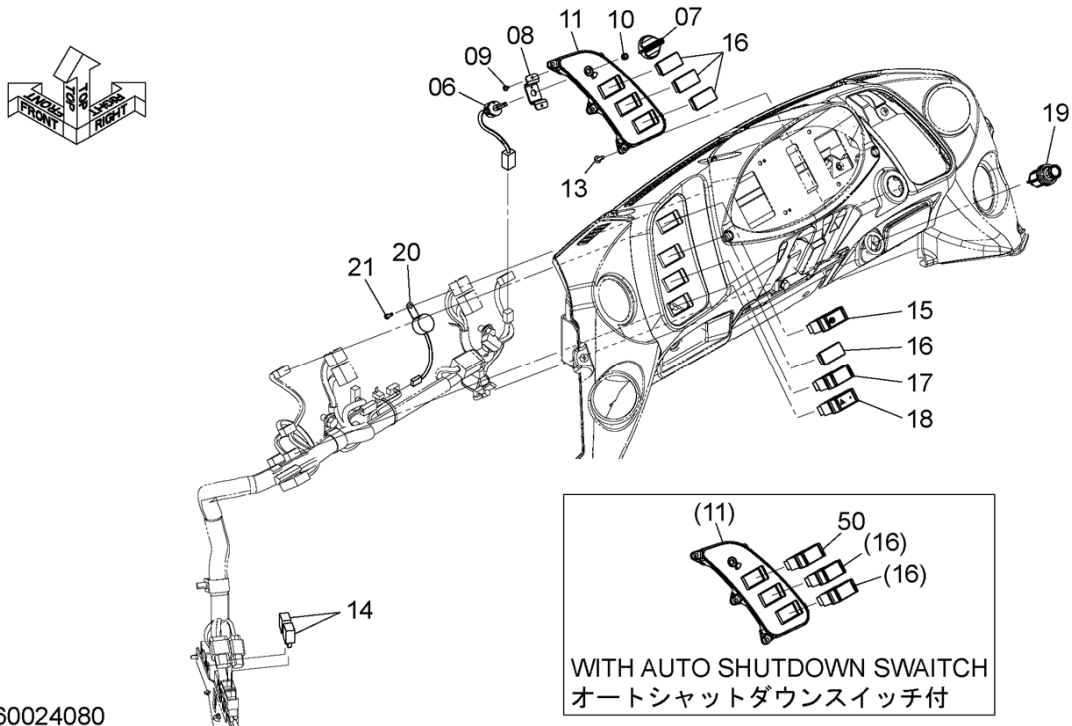

DCYA60024080

ITEM 符号	PART NO. 部品番号	PART NAME	部 品 名	Q'TY 数量	S. C サービスク コード	SERIAL NO. 適用号機	ICA 互 換 性	REPLACEABLE PART 代替部品	
								PART NO. 部品番号	Q'TY 数量
06	YQ4632889	POTENTIOMETER	ポテンシオメータ	1					
07	YQ4482656	DIAL	ダイヤル	1					
08	YQYA00013718	BRACKET	ブラケット	1					
09	YQ263G243931	SCREW, TAPPING	スクリュー、タッピング	2					
10	YQ4458528	BUSHING, RUBBER	ブッシング、ラバー	1					
11	YQYA00016462	COVER	カバー	1					
13	YQYA00005510	SCREW, TAPPING	スクリュー、タッピング	5					
14	YQ4436534	RELAY	リレー	2					
15	YQYA00004499	SWITCH	スイッチ	1					
16	YQ3121182	CAP	キャップ	4					
17	YQYA00031826	SWITCH, TUMBLER	スイッチ、タンブラ	1					
18	YQYA00004504	SWITCH	スイッチ	1					
19	YQ4653906	LIGHTER	ライター	1					
20	YQ4374009	BUZZER	ブザー	1					
21	YQ263G243941	SCREW, TAPPING	スクリュー、タッピング	1					
50	YQYA00024397	SWITCH, TUMBLER (AUTO SHUT DOWN)	スイッチ、タンブラ (オートシャットダウン)	1					

CODE: DCYA60024080-1

PNDE60-1-1

ELECTRIC PARTS (RIGHT CONSOLE) 電気部品 (右コンソール)

Applicable Model (適用機種): -

Mark (記号): -

Serial No. (適用号機): 5001-

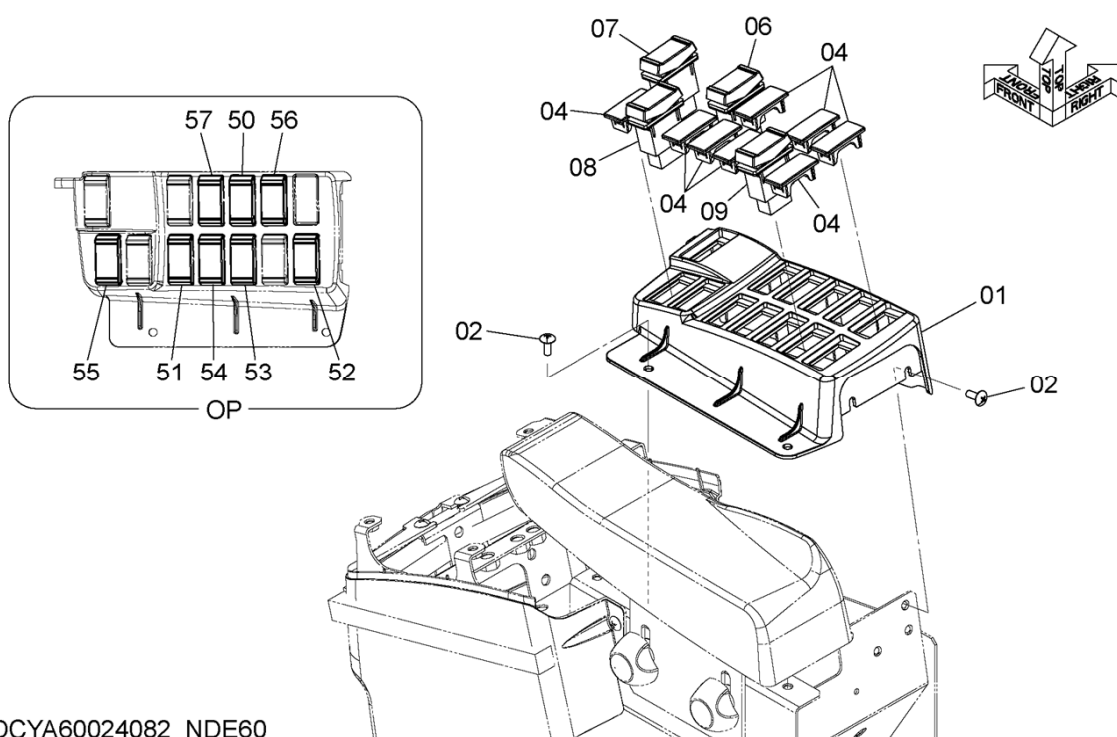

DCYA60024082_NDE60

ELECTRIC PARTS (RIGHT CONSOLE)
電気部品 (右コンソール)

Applicable Model (適用機種): -
Mark (記号): -
Serial No. (適用号機): 5001-

ITEM 符号	PART NO. 部品番号	PART NAME	部 品 名	Q' TY 数量	S. C サービスク コード	SERIAL NO. 適用号機	ICA 互 換 性	REPLACEABLE PART 代 替 部 品	
								PART NO. 部品番号	Q' TY 数量
01	YQYA00005688	COVER	カバー	1					
02	YQJ650616	SCREW	スクリュー	4					
04	YQ3121182	CAP	キャップ	8					
06	YQYA00004498	SWITCH (POWER MODE)	スイッチ (パワーモード)	1					
07	YQYA00005852	SWITCH (CONTROL LEVER LOCK) (操作レバーロック)	スイッチ	1					
08	YQYA00030254	SWITCH, TUMBLER (TRACTION CONTROL)	スイッチ, タンブラ (トラクションコントロール)	1					
09	YQYA00027704	SWITCH, TUMBLER (MUFFLER FILTER)	スイッチ, タンブラ (マフラーフィルタ)	1					
50	YQYA00004503	SWITCH (FAN REVERSE ROTATION) (ファン逆転)	スイッチ	1	OP				
51	YQYA00005855	SWITCH (RID CONTROL)	スイッチ (ライドコントロール)	1	OP				
52	YQ263G243612	SWITCH (EMERGENCY STEERING OPERATION) (エマージェンシーステアリング確認)	スイッチ	1	OP				
53	YQYA00024399	SWITCH, TUMBLER (LIFT ARM AUTO LEVER (UPWARD SET)) (リフトアームレバー (上げ))	スイッチ, タンブラ	1	OP				
54	YQYA00024401	SWITCH, TUMBLER (LIFT ARM AUTO LEVER (DOWNWARD SET)) (リフトアームレバー (下げ))	スイッチ, タンブラ	1	OP				
55	YQYA00030256	SWITCH, TUMBLER (CREEPER MODE)	スイッチ, タンブラ (微速モード)	1	OP				
56	YQYA00030619	SWITCH, TUMBLER (REVERSE BUZZER)	スイッチ, タンブラ (バックフザ)	1	OP				
57	YQ263G243592	SWITCH (FORWARD/REVERSE SELECTOR) (前後進切替)	スイッチ	1	OP				

ELECTRIC PARTS (MONITOR)

電気部品 (モニタ)

Applicable Model (適用機種): -

Mark (記号): -

Serial No. (適用号機): 5001-

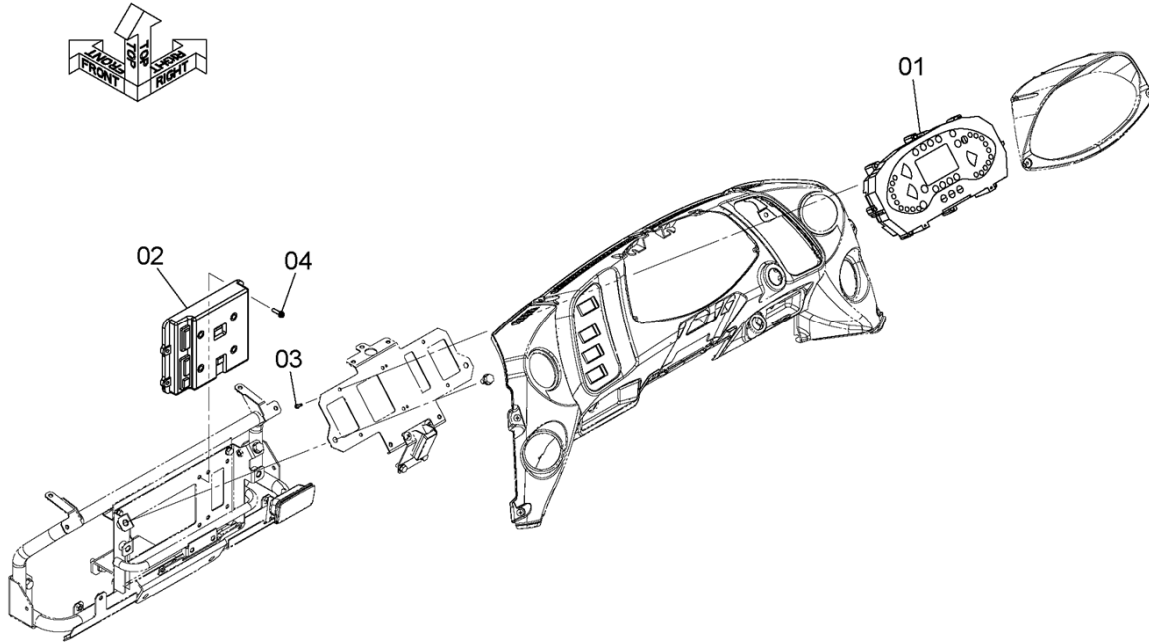

DCYA60024099

ITEM 符号	PART NO. 部品番号	PART NAME	部 品 名	Q' TY 数量	S. C サービスク コート	SERIAL NO. 適用号機	ICA 互 換 性	REPLACEABLE PART 代替部品	
								PART NO. 部品番号	Q' TY 数量
01	YQYA00017213	MONITOR	モニター	1					
02	YQYA00026869	UNIT, CONTROL	ユニット, コントロール	1					
03	YQ263G243941	SCREW, TAPPING	スクリュ, タッピング	6					
04	YQJ460625	SCREW	スクリュ	4					

CODE: DCYA60024099-1

PNDE60-1-1

WATER SEPARATOR PARTS ウォーターセパレータ用品

Applicable Model (適用機種): -
Mark (記号): -
Serial No. (適用号機): 5001-

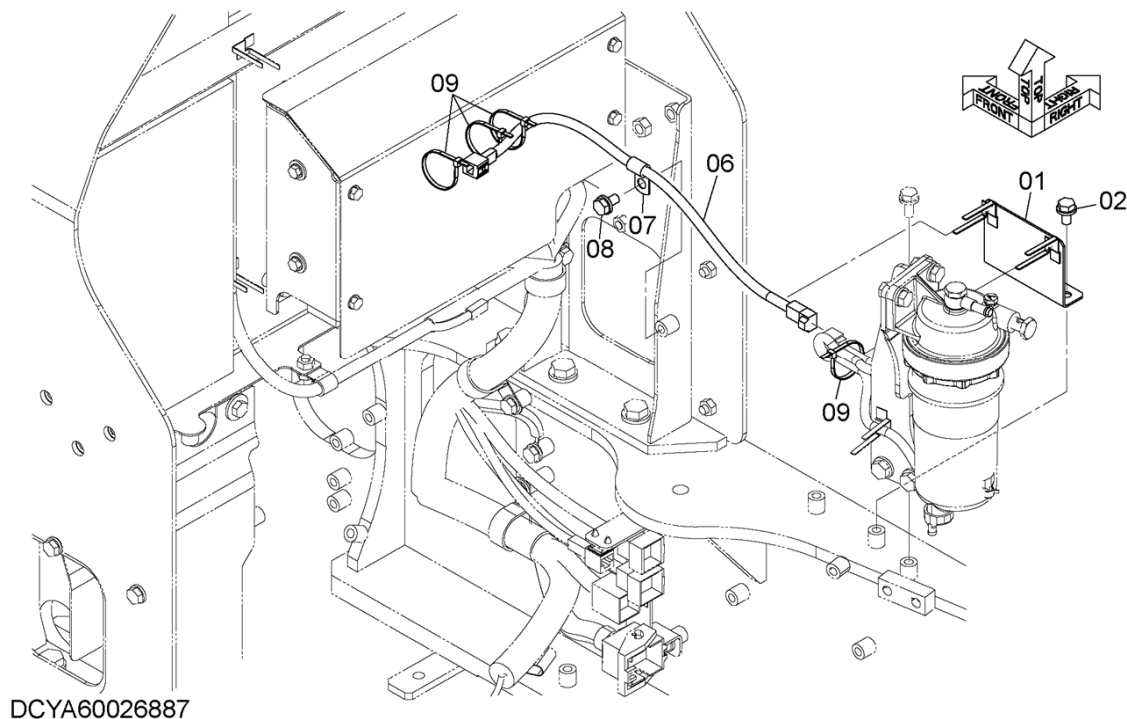

DCYA60026887

ITEM 符号	PART NO. 部品番号	PART NAME	部 品 名	Q' TY 数量	S. C サービス コード	SERIAL NO. 適用号機	ICA 互 換 性	REPLACEABLE PART 代替部品	
								PART NO. 部品番号	Q' TY 数量
01	YQYA40008838	BRACKET	ブ ラケッ ト	1					
02	YQJ271020	BOLT, W/WASHER	ボ ル ト (ワッシャ付)	2	D				
06	YQYA00013919	HARNESS	ハ ー ネ ス	1					
07	YQ4190261	CLIP	ク リ ッ プ	1					
08	YQJ271020	BOLT, W/WASHER	ボ ル ト (ワッシャ付)	1	D				
09	YQ0491311200	CLIP	ク リ ッ プ	4					

CODE: DCYA60026887-1

PNDE60-1-1

START SWITCH スタートスイッチ

Applicable Model (適用機種): -
Mark (記号): -
Serial No. (適用号機): 5001-

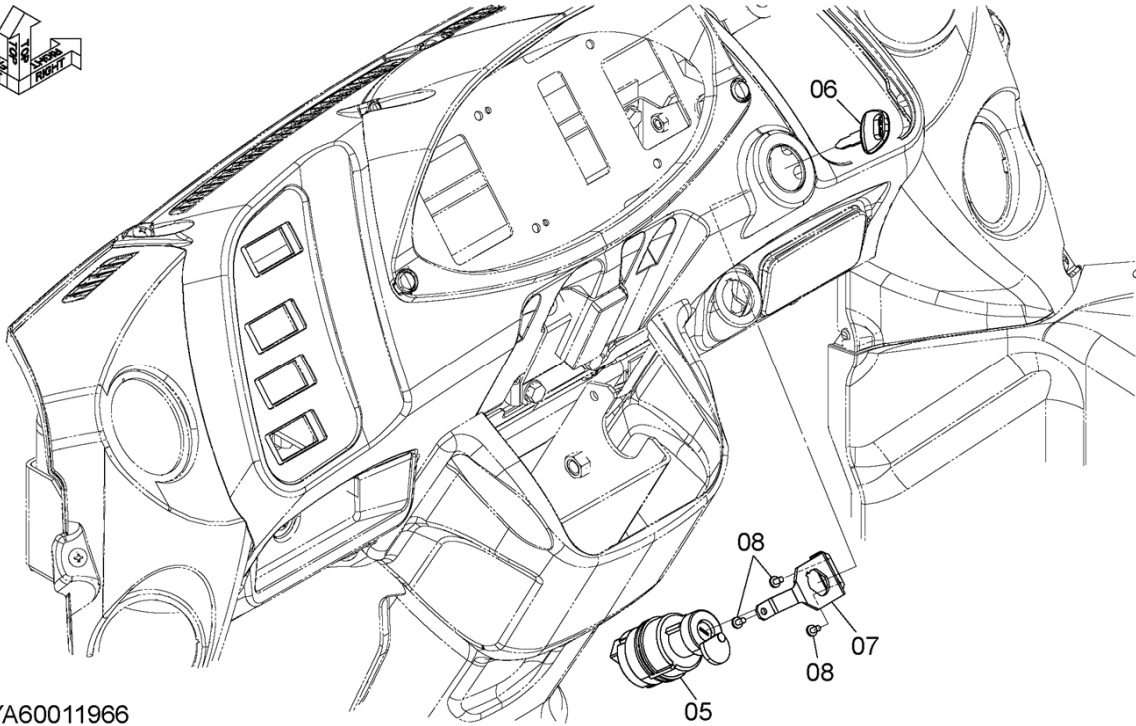

DCYA60011966

ITEM 符号	PART NO. 部品番号	PART NAME	部 品 名	Q' TY 数量	S. C サービスク コード	SERIAL NO. 適用号機	ICA 互 換 性	REPLACEABLE PART 代替部品	
								PART NO. 部品番号	Q' TY 数量
05	+++++++	SWITCH, START	スイッチ, スタート	1	D				
06	+++++++	KEY, PLATE	キー, プレート	1	D				
07	YQYA00004333	PLATE	プレート	1					
08	YQ263G243931	SCREW, TAPPING	スクリュ, タッピング	3					

CODE: DCYA60011966-1

CONTROLLER (MC)
 コントローラ (MC)

Applicable Model (適用機種): -
 Mark (記号): -
 Serial No. (適用号機): 5001-

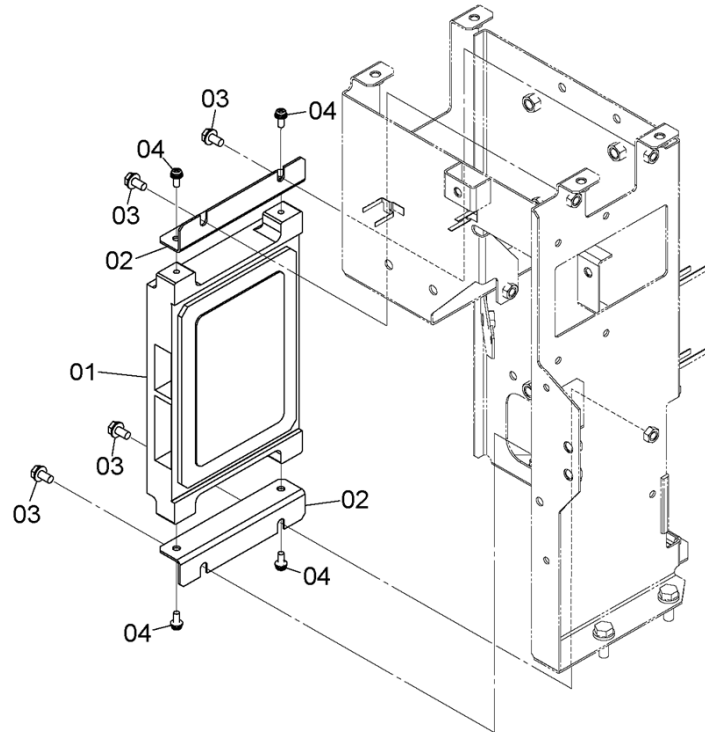
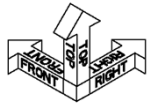

DCYA60024091

ITEM 符号	PART NO. 部品番号	PART NAME	部 品 名	Q' TY 数量	S. C サービスク コード	SERIAL NO. 適用号機	ICA 互 換 性	REPLACEABLE PART 代替部品	
								PART NO. 部品番号	Q' TY 数量
01	YQYA60022923	UNIT, CONTROL	ユニット, コントロール	1					
02	YQYA00004340	BRACKET	ブ ラケッ	2					
03	YQJ260816	BOLT, W/WASHER	ボ ルト (ワッシャ付)	4	D				
04	YQJ460616	SCREW	スクリュ	4					

CODE: DCYA60024091-1

PNDE60-1-1

CONTROLLER (HST) コントローラ (HST)

Applicable Model (適用機種): -
Mark (記号): -
Serial No. (適用号機): 5001-

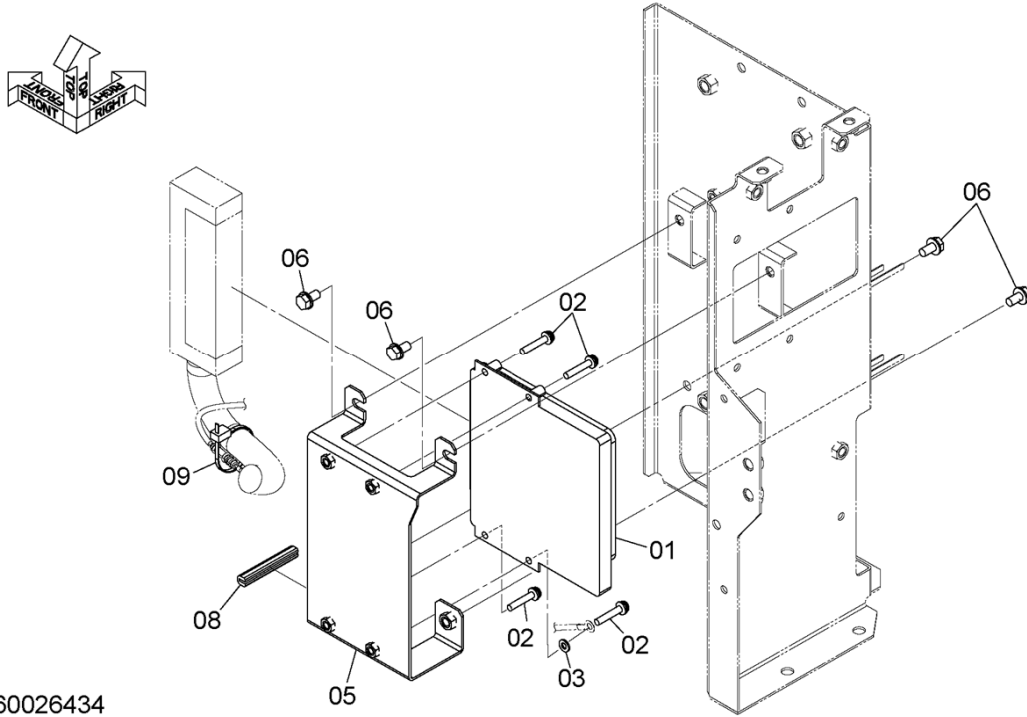

DCYA60026434

ITEM 符号	PART NO. 部品番号	PART NAME	部 品 名	Q' TY 数量	S. C サービ コート	SERIAL NO. 適用号機	ICA 互 換 性	REPLACEABLE PART 代替部品	
								PART NO. 部品番号	Q' TY 数量
01	YQYA00030985	CONTROLLER	コントローラ	1					
02	YQJ460635	SCREW	スクリュ	4					
03	YQA590106	WASHER, PLANE	ワッシャ, フレーン	1					
05	YQYA40009069	BRACKET	ブ ラケッ ト	1					
06	YQJ260816	BOLT, W/WASHER	ボルト (ワッシャ付)	4	D				
08	YQ5619060261	SEAL	シール	1					
09	YQ0491311200	CLIP	クリップ	1					

CODE: DCYA60026435-1

CONTROLLER (HST) (20km/h SPECIFICATIONS)

コントローラ (HST) (20km/h仕様)

Applicable Model (適用機種): -

Mark (記号): -

Serial No. (適用号機): 5001-

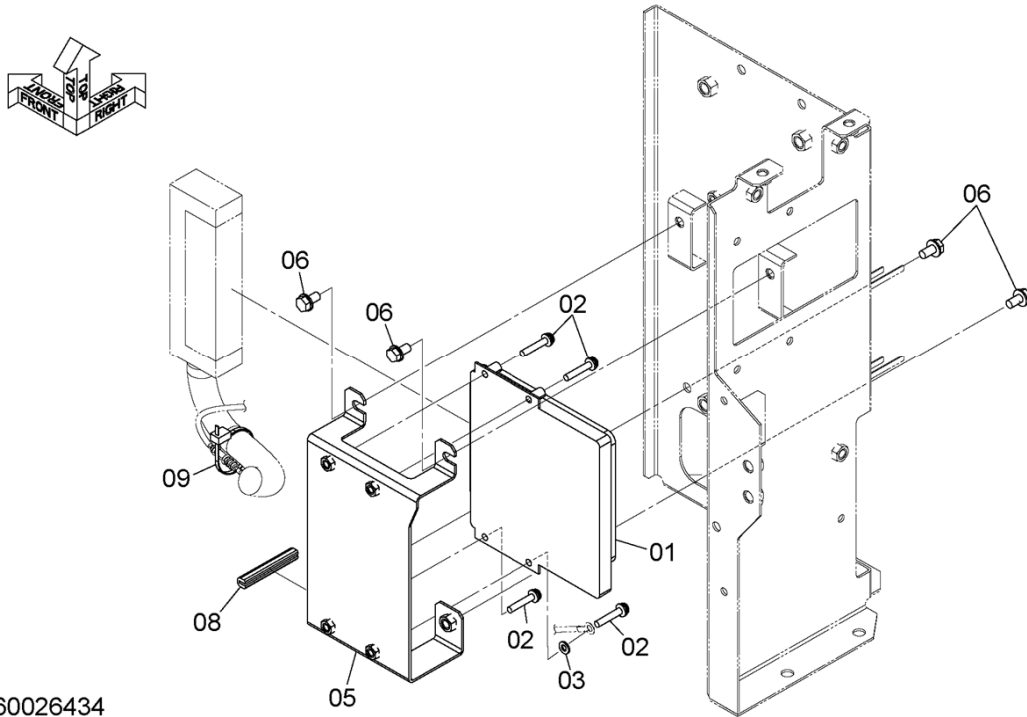

DCYA60026434

ITEM 符号	PART NO. 部品番号	PART NAME	部 品 名	Q' TY 数量	S. C サービ コート	SERIAL NO. 適用号機	ICA 互 換 性	REPLACEABLE PART 代替部品	
								PART NO. 部品番号	Q' TY 数量
01	YQYA00030987	CONTROLLER	コントローラ	1					
02	YQJ460635	SCREW	スクリュ	4					
03	YQA590106	WASHER, PLANE	ワッシャ, フ ^ラ ーン	1					
05	YQYA40009069	BRACKET	ブ ^ラ ケット	1					
06	YQJ260816	BOLT, W/WASHER	ボ ^ル ト (ワッシャ付)	4	D				
08	YQ5619060261	SEAL	シール	1					
09	YQ0491311200	CLIP	クリッ ^プ	1					

CODE: DCYA60026437-1

PNDE60-1-1

CONTROLLER (MOBILE COMMUNICATIONS)
 コントローラ (携帯通信仕様)

Applicable Model (適用機種): -
 Mark (記号): -
 Serial No. (適用号機): 5001-

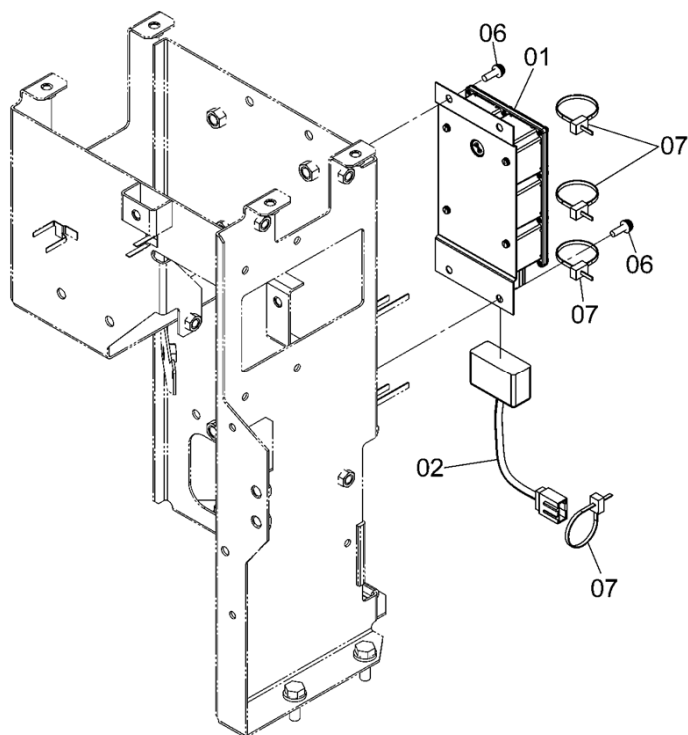

DCYA60004109A

ITEM 符号	PART NO. 部品番号	PART NAME	部 品 名	Q' TY 数量	S. C サービ コート	SERIAL NO. 適用号機	ICA 互 換 性	REPLACEABLE PART 代替部品	
								PART NO. 部品番号	Q' TY 数量
01	YQ4707470	CONTROLLER	コントローラ	1					
02	YQYA00004492	HARNESS	ハーネス	1					
06	YQJ460620	SCREW	スクリュー	4					
07	YQ0491311200	CLIP	クリップ	4					

12V POWER UNIT 12V電源ユニット

Applicable Model (適用機種): -
Mark (記号): -
Serial No. (適用号機): 5001-

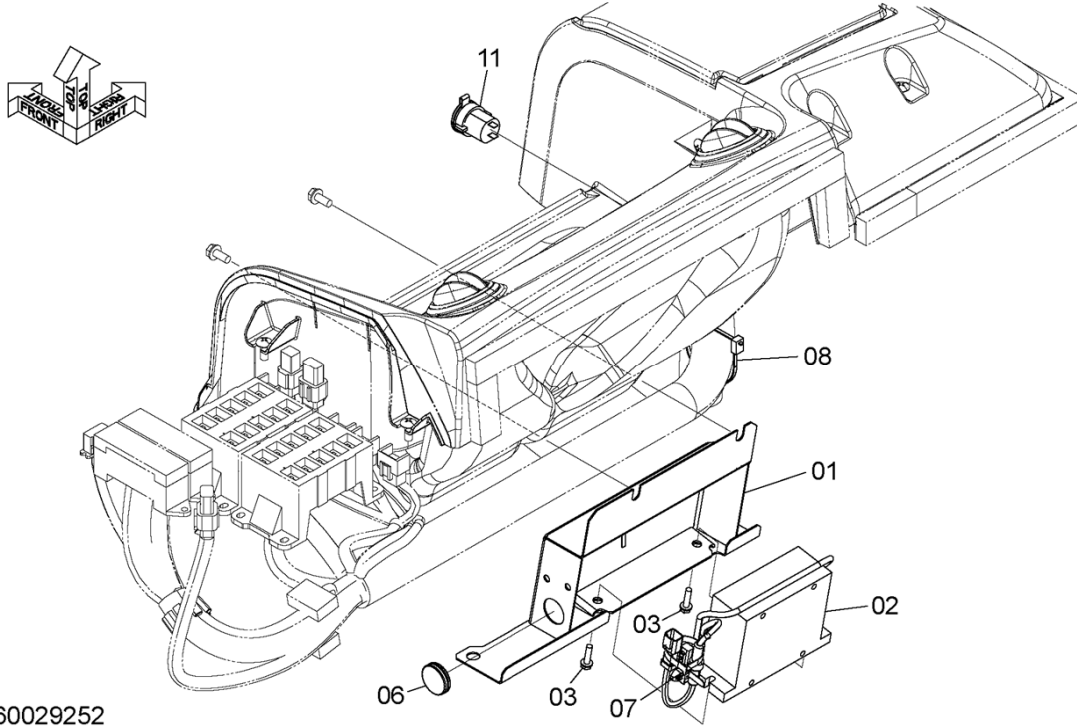

DCYA60029252

ITEM 符号	PART NO. 部品番号	PART NAME	部 品 名	Q' TY 数量	S. C サービスクード	SERIAL NO. 適用号機	ICA 互 換 性	REPLACEABLE PART 代替部品	
								PART NO. 部品番号	Q' TY 数量
01	YQYA40003719	BRACKET	ブ ラケ ッ ト	1					
02	YQ (KCM : 33460-60320)	CONVERTER	コンバ ー タ	1					
03	YQJ020625	BOLT	ボ ル ト	2					
06	YQ2147123131	BUSHING, RUBBER	ブ ッ シ ン グ , ラバ ー	1					
07	YQ4254600	CLIP	ク リ ッ プ	2					
08	YQ0491311300	CLIP	ク リ ッ プ	1					
11	YQ (KCM : 35902-60020)	LIGHTER, CIGAR	ライ タ ー , シガ ー	1					

CODE: DCYA60029252-1

PNDE60-1-1

REAR HEAD LAMP (CAB) 後照灯 (キャブ)

Applicable Model (適用機種): -
Mark (記号): -
Serial No. (適用号機): 5001-

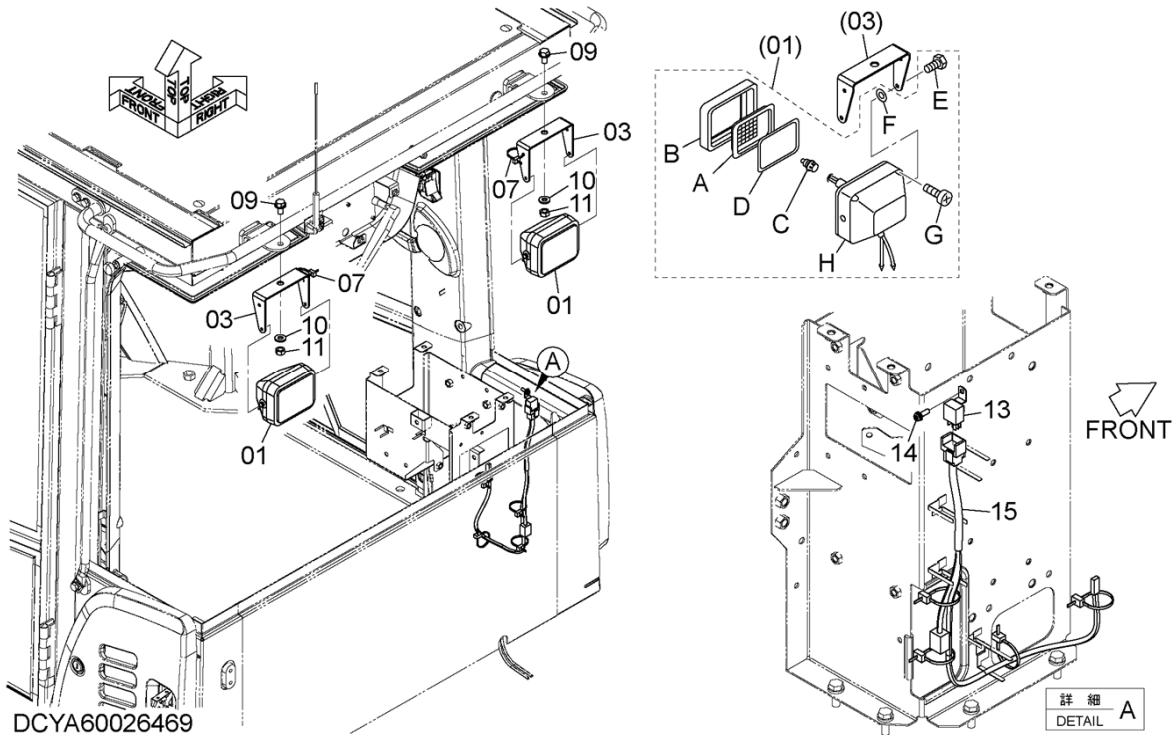

DCYA60026469

ITEM 符号	PART NO. 部品番号	PART NAME	部 品 名	Q'TY 数量	S. C サービ コート	SERIAL NO. 適用号機	ICA 互 換 性	REPLACEABLE PART 代替部品	
								PART NO. 部品番号	Q'TY 数量
01	YQ4274478	LAMP, HEAD	ランプ, ヘッド	2					
01A	YQ4285646	* LENS	* レンズ	1					
01B	YQ4285647	* RIM	* リム	1					
01C	YQ4285648	* BULB (24V 70W)	* バルブ (24V 70W)	1					
01D	YQ4288342	* GASKET	* ガasket	1					
01E	YQJ900616	* BOLT	* ボルト	2					
01F	+++++	* WASHER	* ワッシャ	2	D				
01G	+++++	* SCREW, TAPPING	* スクリュ, タッピング	4	D				
01H	+++++	* BODY	* ボディ	1	D				
03	YQ563G242701	BRACKET	ブ ラケット	2					
07	YQ0491311200	CLIP	クリップ	6					
09	YQJ271225	BOLT, W/WASHER	ボルト (ワッシャ付)	2	D				
10	YQJ222012	WASHER	ワッシャ	2					
11	YQJ950012	NUT	ナット	2					
13	YQ4414207	RELAY	リレー	1					
14	YQJ460620	SCREW	スクリュ	1					
15	YQYA00004521	HARNESS	ハーネス	1					

CODE: DCYA60026469-1

PNDE60-1-1

BACK MONITOR バックモニタ

Applicable Model (適用機種): -
Mark (記号): -
Serial No. (適用号機): 5001-

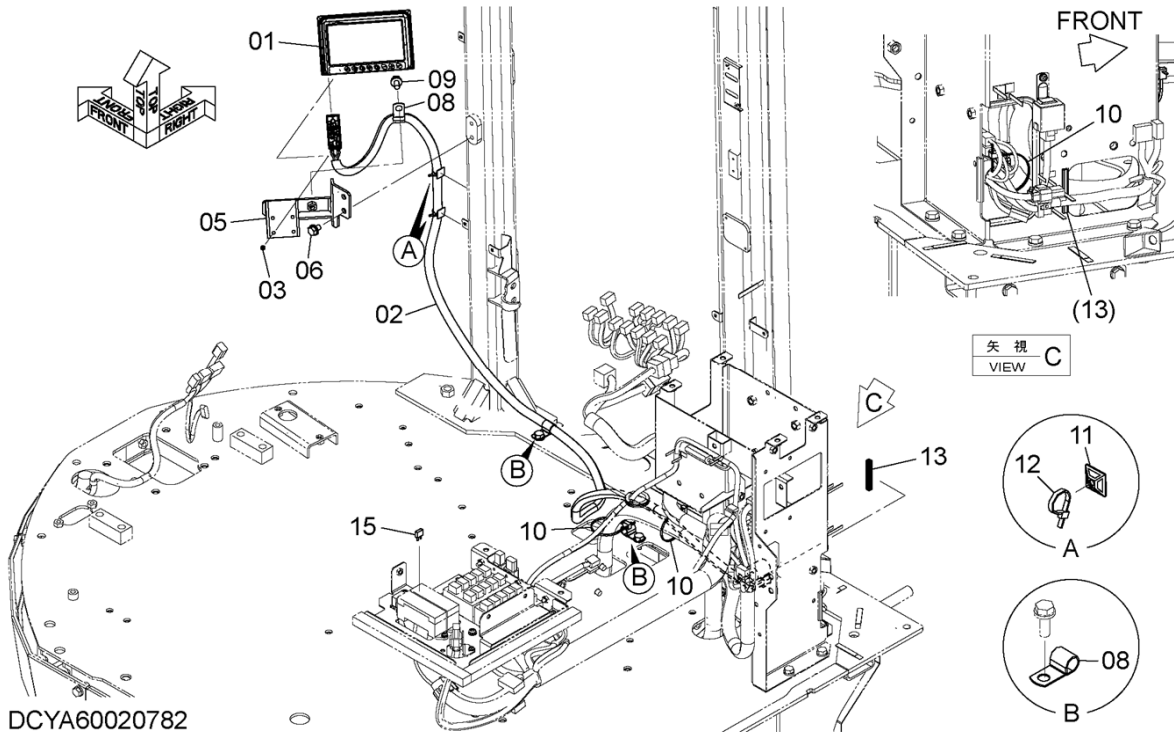

ITEM 符号	PART NO. 部品番号	PART NAME	部 品 名	Q'TY 数量	S. C サービスク コード	SERIAL NO. 適用号機	ICA 互 換 性	REPLACEABLE PART 代替部品	
								PART NO. 部品番号	Q'TY 数量
01	YQYA00025323	DISPLAY	ディスプレイ	1					
02	YQ4328552	TUBE, FLEXIBLE	チューブ, フレキシブル	1					
03	YQJ780510	BOLT, SOCKET	ボルト, ソケット	4					
05	YQYA40014308	BRACKET	ブラケット	1					
06	YQJ271016	BOLT, W/WASHER	ボルト (ワッシャ付)	2	D				
08	YQ4190253	CLIP	クリップ	3					
09	YQJ271020	BOLT, W/WASHER	ボルト (ワッシャ付)	1	D				
10	YQ0491321380	CLIP	クリップ	3					
11	YQ4289709	SUPPORT	サポート	2					
12	YQ4605834	CLIP	クリップ	2					
13	YQ5619060261	SEAL	シール	1					
15	YQ4428910	FUSE (5A)	ヒューズ (5A)	1					

CODE: DCYA60020782-1

PNDE60-1-1

REAR CAMERA 後方監視カメラ

Applicable Model (適用機種): -
Mark(記号): -
Serial No. (適用号機): 5001-

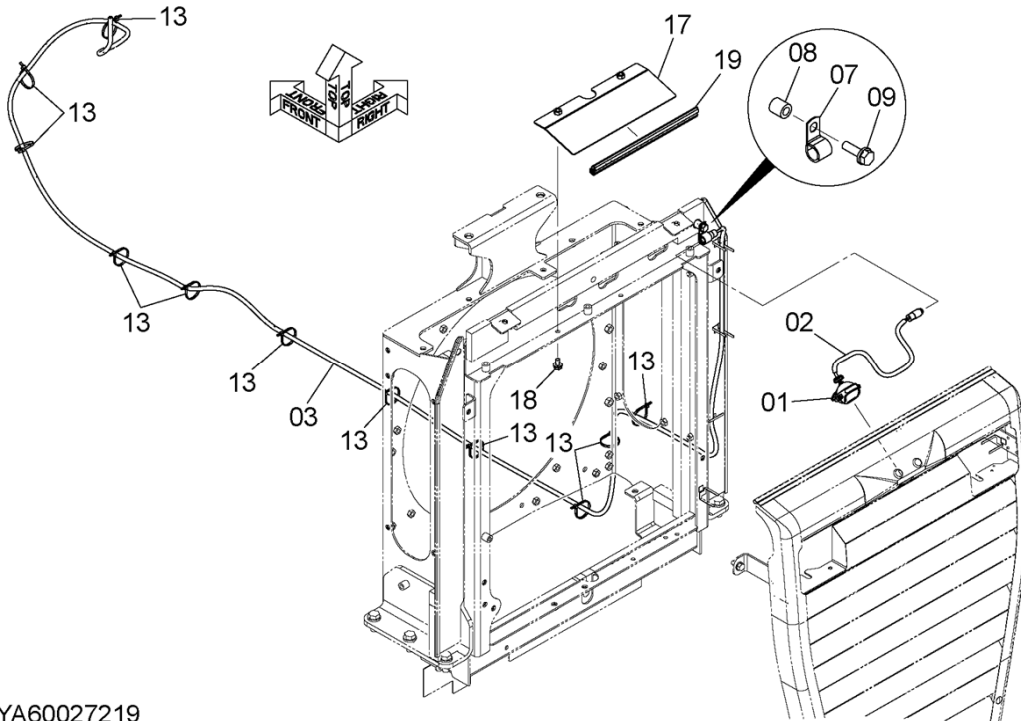

DCYA60027219

ITEM 符号	PART NO. 部品番号	PART NAME	部 品 名	Q' TY 数量	S. C サービス コード	SERIAL NO. 適用号機	ICA 互 換 性	REPLACEABLE PART 代替部品	
								PART NO. 部品番号	Q' TY 数量
01	YQYA00025324	CAMERA	カメラ	1					
02	YQXV00000553	TUBE, FLEXIBLE	チューブ, フレキシブル	1					
03	YQYA00025971	CABLE, CABTYRE	ケーブル, キャブタイヤ	1					
07	YQ4190273	CLIP	クリップ	1					
08	YQ2655542141	COLLAR	カラー	1					
09	YQJ271035	BOLT, W/WASHER	ボルト (ワッシャ付)	1	D				
13	YQ0491311200	CLIP	クリップ	11					
17	YQYA40019821	COVER	カバー	1					
18	YQJ271020	BOLT, W/WASHER	ボルト (ワッシャ付)	2	D				
19	YQYA00010026	SEAL	シール	1					

CODE: DCYA60027219-1

WITHOUT REAR CAMERA PARTS
 後方監視カメラ不付用品

Applicable Model (適用機種): -
 Mark(記号): -
 Serial No. (適用号機): 5001-

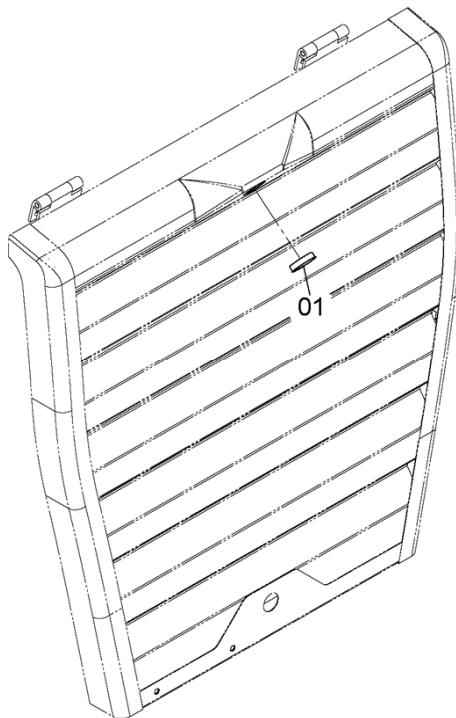
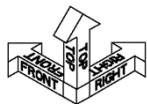

DCYA60023222

ITEM 符号	PART NO. 部品番号	PART NAME	部 品 名	Q' TY 数量	S. C サービ ス コ ー ト	SERIAL NO. 適用号機	ICA 互 換 性	REPLACEABLE PART 代替部品	
								PART NO. 部品番号	Q' TY 数量
01	YQ290S652721	PLUG	プ ラ グ	1					

IDLE STOP PARTS
アイドルストップ用品

Applicable Model (適用機種): -
 Mark (記号): -
 Serial No. (適用号機): 5001-

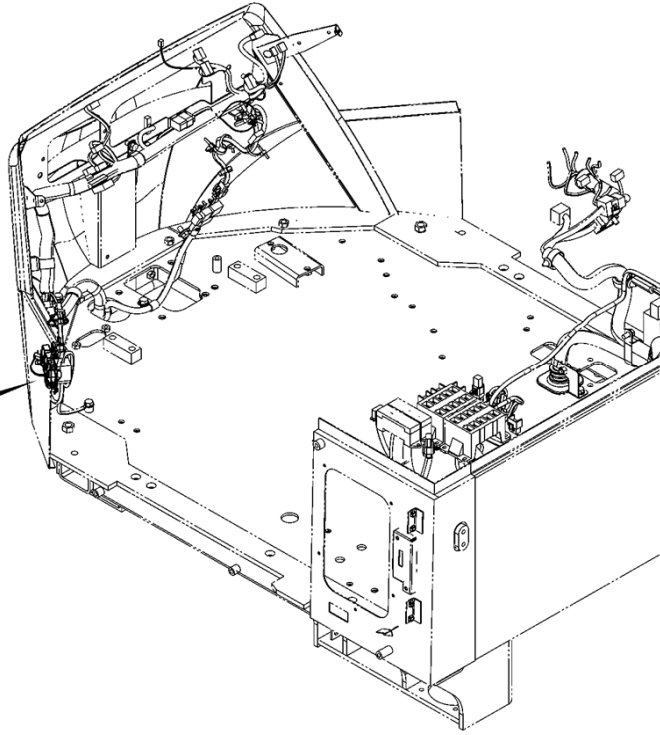
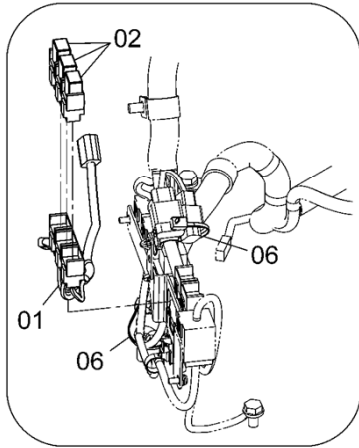

DCYA60004116A

ITEM 符号	PART NO. 部品番号	PART NAME	部 品 名	Q' TY 数量	S. C サービス コード	SERIAL NO. 適用号機	ICA 互 換 性	REPLACEABLE PART 代替部品	
								PART NO. 部品番号	Q' TY 数量
01	YQYA00005836	HARNESS	ハーネス	1					
02	YQ4436534	RELAY	リレー	3					
06	YQ0491311200	CLIP	クリップ	2					

PUMP DEVICE
ポンプ装置

Applicable Model (適用機種): -
Mark (記号): -
Serial No. (適用号機): 5001-

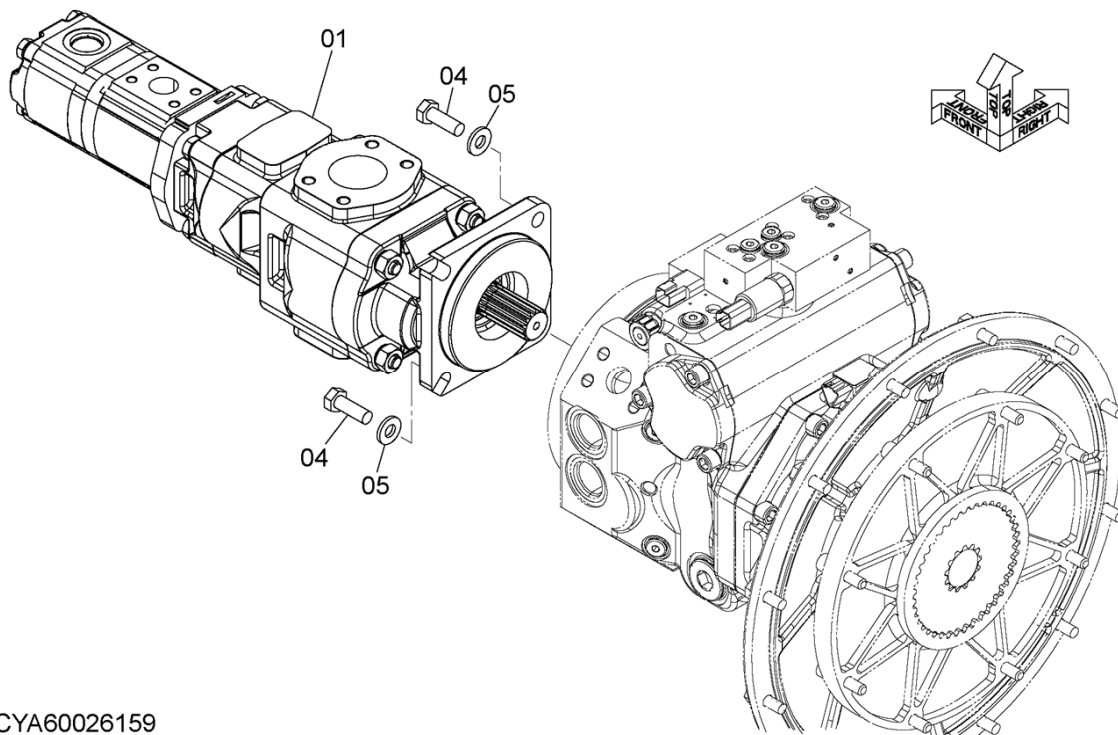

DCYA60026159

ITEM 符号	PART NO. 部品番号	PART NAME	部 品 名	Q' TY 数量	S. C サービスクード	SERIAL NO. 適用号機	ICA 互換性	REPLACEABLE PART 代替部品	
								PART NO. 部品番号	Q' TY 数量
01	YQYA00013283	PUMP, GEAR	ポンプ, ギヤ	1	H				
04	YQJ921235	BOLT	ボルト	4					
05	YQJ222012	WASHER	ワッシャ	4					

CODE: DCYA60026159-1

PNDE60-1-1

CONTROL VALVE コントロールバルブ

Applicable Model (適用機種): -
Mark (記号): -
Serial No. (適用号機): 5001-

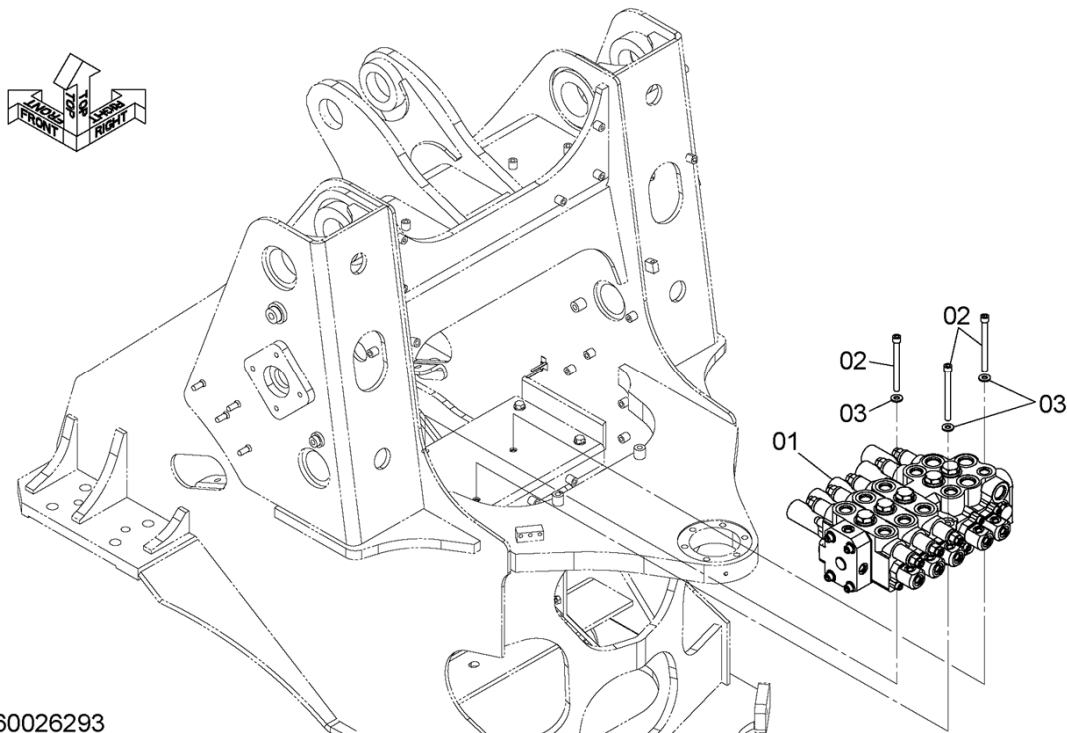

DCYA60026293

ITEM 符号	PART NO. 部品番号	PART NAME	部 品 名	Q' TY 数量	S. C サービスクォット	SERIAL NO. 適用号機	ICA 互換性	REPLACEABLE PART 代替部品	
								PART NO. 部品番号	Q' TY 数量
01	+++++	VALVE, CONTROL (2 SPOOL) (for assembly of machine) (2連) (本体組立用)	バルブ, コントロール	1	DH		I	YQYB60000622	1
01	YQYB60000622	VALVE, CONTROL (2 SPOOL) (for transportation) (2連) (サービスクォット用)	バルブ, コントロール	1	S				
01	+++++	VALVE, CONTROL (3 SPOOL) (for assembly of machine) (3連) (本体組立用)	バルブ, コントロール	1	DH		I	YQYB60000623	1
01	YQYB60000623	VALVE, CONTROL (3 SPOOL) (for transportation) (3連) (サービスクォット用)	バルブ, コントロール	1	S				
01	+++++	VALVE, CONTROL (4 SPOOL) (for assembly of machine) (4連) (本体組立用)	バルブ, コントロール	1	DH		I	YQYB60000624	1
01	YQYB60000624	VALVE, CONTROL (4 SPOOL) (for transportation) (4連) (サービスクォット用)	バルブ, コントロール	1	S				
02	YQJ781208	BOLT, SOCKET	ボルト, ソケット	3					
03	YQJ222012	WASHER	ワッシャ	3					

CODE: DCYA60026293-1

PNDE60-1-1

RIDE CONTROL ライドコントロール

Applicable Model (適用機種): -

Mark (記号): -

Serial No. (適用号機): 5001-

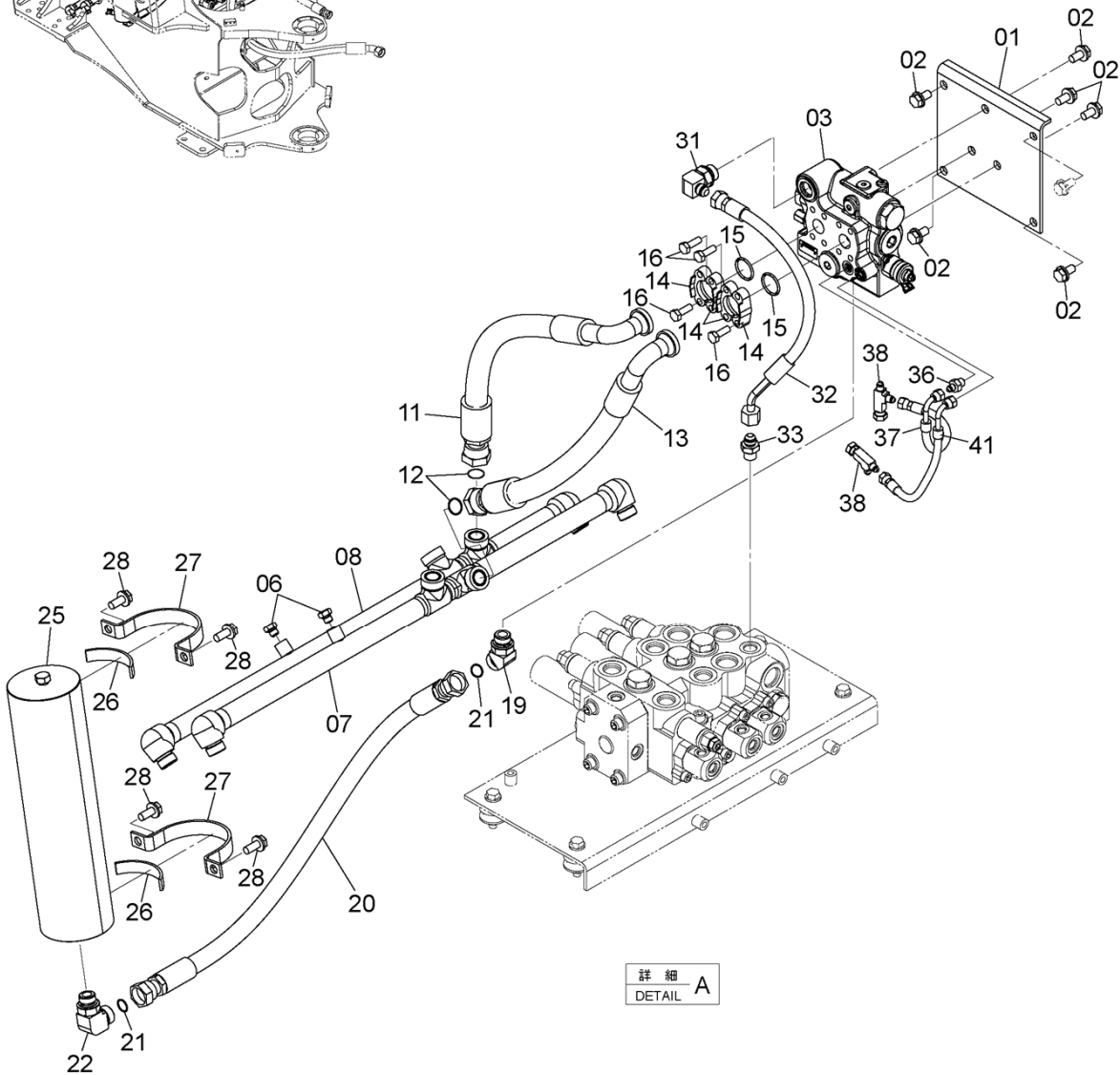
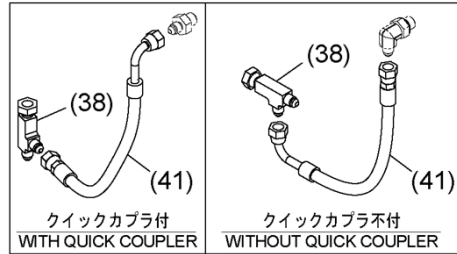
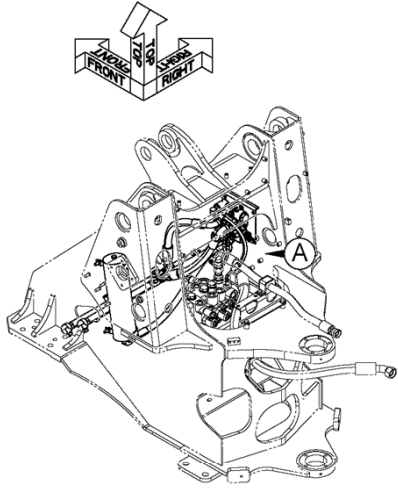

DCYA60026639

CODE: DCYA60026639-1

RIDE CONTROL

ライドコントロール

Applicable Model (適用機種): -
 Mark(記号): -
 Serial No. (適用号機): 5001-

ITEM 符号	PART NO. 部品番号	PART NAME	部 品 名	Q'TY 数量	S. C サービス コード	SERIAL NO. 適用号機	ICA 互 換 性	REPLACEABLE PART 代 替 部 品	
								PART NO. 部品番号	Q'TY 数量
01	YQ263F762011	BRACKET	ブ ラケ ッ ト	1					
02	YQJ271225	BOLT, W/WASHER	ボ ル ト (ワッシャ付)	6	D				
03	+++++	VALVE, CONTROL	バ ル ブ, コ ン ト ロ ー ル	1	DH		I	YQYB60000821	1
		(for assembly of machine)							
		(本体組立用)							
03	YQYB60000821	VALVE, CONTROL	バ ル ブ, コ ン ト ロ ー ル	1	S				
		(for transportation)							
		(サービスパーツ用)							
06	YQA885002	PLUG	プ ラ グ	2					
06A	YQ957366	* RING, O	* リ ン グ, O	1					
07	YQYA40008889	PIPE	パ イ プ	1					
08	YQYA40008890	PIPE	パ イ プ	1					
11	YQYA00014919	HOSE	ホ ー ス	1					
12	YQ4187328	RING, O	リ ン グ, O	2					
13	YQYA00014918	HOSE	ホ ー ス	1					
14	YQ962453	FLANGE, SPLIT	フ ラ ン ジ, ス プ リ ッ ト	4					
15	YQ966993	RING, O	リ ン グ, O	2					
16	YQJ901030	BOLT	ボ ル ト	8					
19	YQA853266	ELBOW	エルボ	1					
19A	YQ4506424	* RING, O	* リ ン グ, O	1					
20	YQ4205388	HOSE	ホ ー ス	1					
21	YQ4187308	RING, O	リ ン グ, O	2					
22	YQA853366	ELBOW	エルボ	1					
22A	YQ4506424	* RING, O	* リ ン グ, O	1					
25	YQYA00030103	ACCUMULATOR	ア キ ュ ム レ ー タ	1	H				
26	YQYA00031119	RUBBER	ラバ	2					
27	YQYA00006003	CLAMP	ク ラ ンプ	2					
28	YQJ271230	BOLT, W/WASHER	ボ ル ト (ワッシャ付)	4	D				
31	YQ4353073	ELBOW	エルボ	1					
31A	YQ4506424	* RING, O	* リ ン グ, O	1					
32	YQ4640837	HOSE	ホ ー ス	1					
33	YQA852144	ADAPTER SOCKET	ア ダ プ タ, S	1					
33A	YQ4506418	* RING, O	* リ ン グ, O	1					
36	YQA852122	ADAPTER SOCKET	ア ダ プ タ, S	1					
36A	YQ957366	* RING, O	* リ ン グ, O	1					
37	YQ4257239	HOSE	ホ ー ス	1					
38	YQ4252786	TEE	テ ィ ー	2					
41	YQ4690182	HOSE	ホ ー ス	1					

CODE: DCYA60026639-1

PNDE60-1-1

RIDE CONTROL PARTS ライドコントロール用品

Applicable Model (適用機種): -
Mark (記号): -
Serial No. (適用号機): 5001-

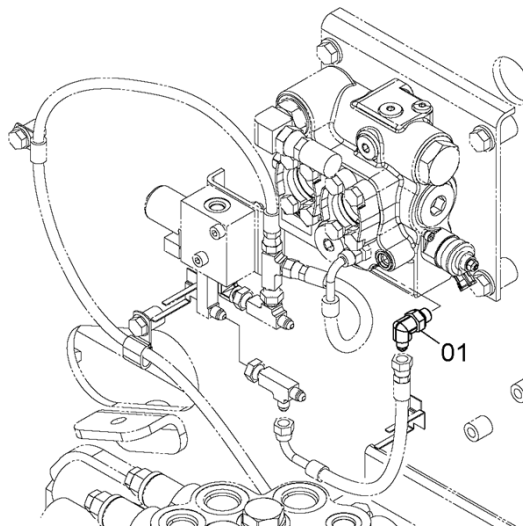
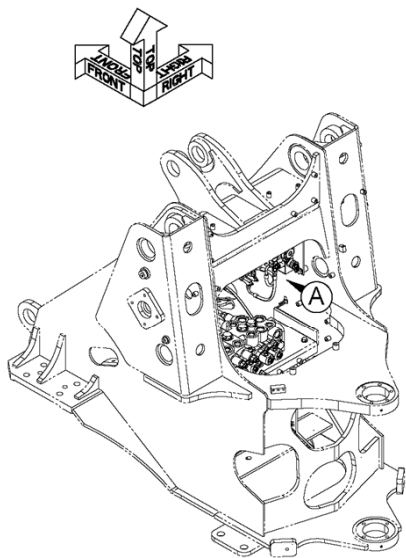

詳細 A
DETAIL

DCYA60026888

ITEM 符号	PART NO. 部品番号	PART NAME	部 品 名	Q' TY 数量	S. C サービ コート	SERIAL NO. 適用号機	ICA 互 換 性	REPLACEABLE PART 代替部品	
								PART NO. 部品番号	Q' TY 数量
01	YQA852322	ELBOW	エルボ [*]	1					
01A	YQ957366	* RING, O	* リンガ [*] , O	1					

CODE: DCYA60026888-1

PNDE60-1-1

MAIN PIPING (1) メイン配管 (1)

Applicable Model (適用機種): -
Mark (記号): -
Serial No. (適用号機): 5001-

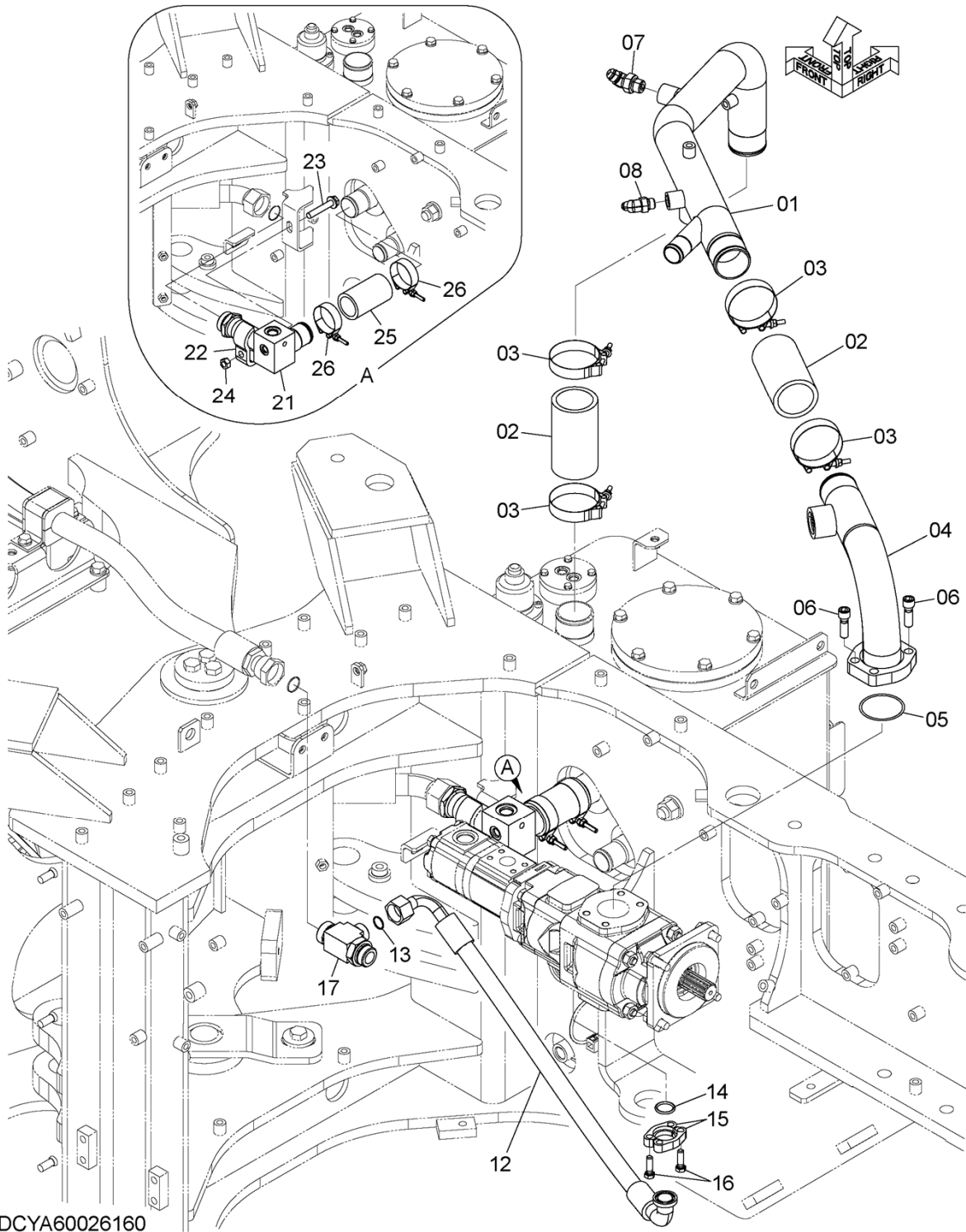

DCYA60026160

CODE: DCYA60026160-1

MAIN PIPING (1)
メイン配管 (1)

Applicable Model (適用機種): -
Mark (記号): -
Serial No. (適用号機): 5001-

ITEM 符号	PART NO. 部品番号	PART NAME	部 品 名	Q' TY 数量	S. C サービス コード	SERIAL NO. 適用号機	ICA 互 換 性	REPLACEABLE PART 代 替 部 品	
								PART NO. 部品番号	Q' TY 数量
01	YQYA40019608	PIPE, SUCTION	ハ°イフ°, サクション	1					
02	YQ4611125	HOSE, RUBBER	ホ-ス, ラハ°-	2					
03	YQ4263764	CLAMP, HOSE	クランプ°, ホ-ス	4					
04	YQYA40009147	PIPE, SUCTION	ハ°イフ°, サクション	1					
05	YQ4510170	RING, O	リング°, O	1					
06	YQ4063335	BOLT, SOCKET	ボ°ルト, ソケット	4					
07	YQA852244	ELBOW	エルボ°	1					
07A	YQ4506418	* RING, O	* リング°, O	1					
08	YQA852233	ELBOW	エルボ°	1					
08A	YQ4509180	* RING, O	* リング°, O	1					
12	YQYA00014835	HOSE	ホ-ス	1					
13	YQ4187308	RING, O	リング°, O	1					
14	YQ971489	RING, O	リング°, O	1					
15	YQ986910	FLANGE, SPLIT	フランジ°, スフ°リット	2					
16	YQ4661686	BOLT	ボ°ルト	4					
17	YQ263E762341	TEE	チ-	1					
21	YQYA40008828	PIPE, RETURN	ハ°イフ°, リターン	1					
22	YQ4053698	CLAMP, PIPE	クランプ°, ハ°イフ°	1					
23	YQJ271280	BOLT, W/WASHER	ボ°ルト (ワッシャ付)	1	D				
24	YQJ950012	NUT	ナット	1					
25	YQ4087298	HOSE, RUBBER	ホ-ス, ラハ°-	1					
26	YQ4282477	CLAMP, HOSE	クランプ°, ホ-ス	2					

MAIN PIPING (2) メイン配管 (2)

Applicable Model (適用機種): -
Mark (記号): -
Serial No. (適用号機): 5001-

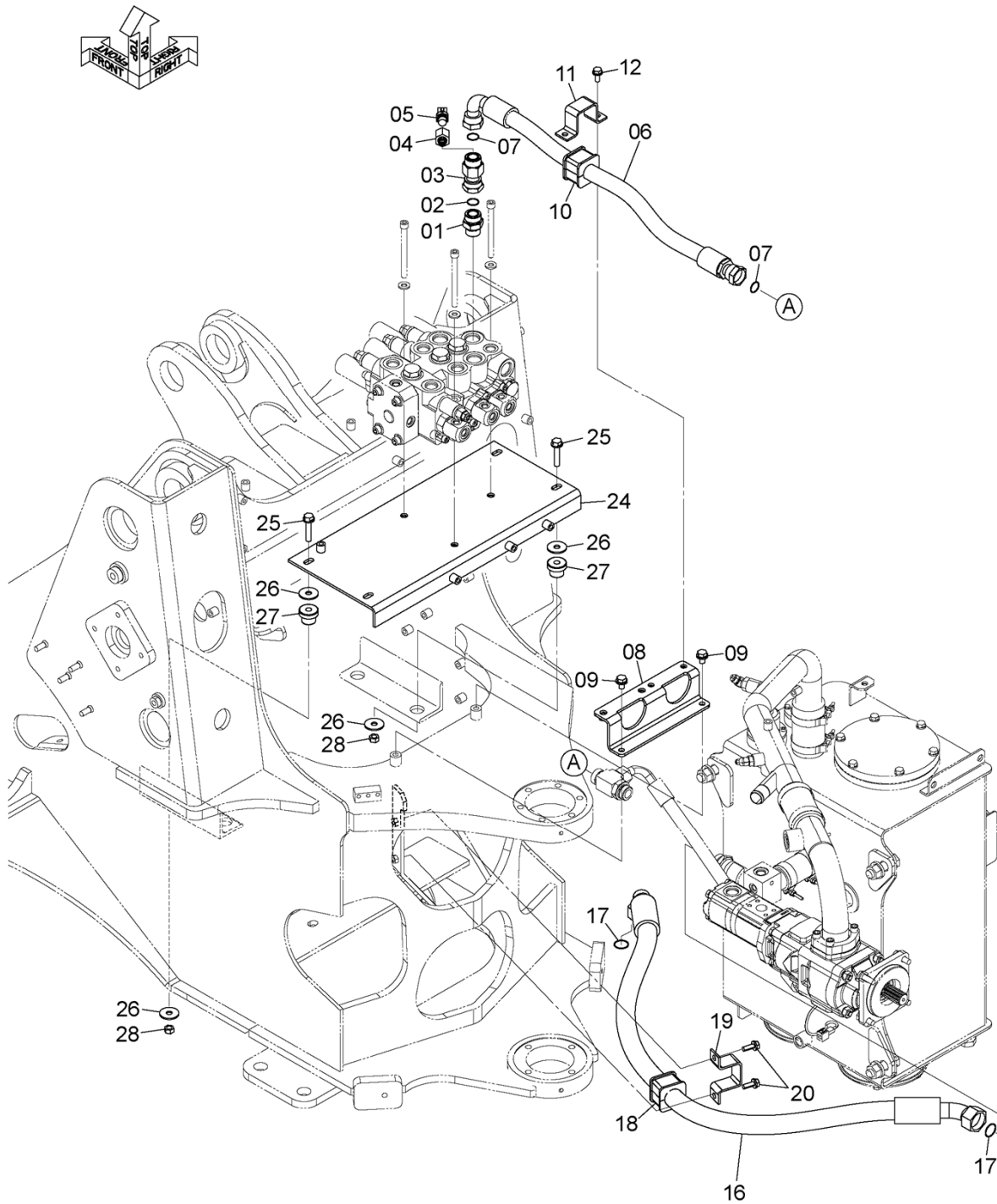

DCYA60026161

CODE: DCYA60026161-1

MAIN PIPING (2)
メイン配管 (2)

Applicable Model (適用機種): -
Mark (記号): -
Serial No. (適用号機): 5001-

ITEM 符号	PART NO. 部品番号	PART NAME	部 品 名	Q'TY 数量	S. C サービス コード	SERIAL NO. 適用号機	ICA 互 換 性	REPLACEABLE PART 代 替 部 品	
								PART NO. 部品番号	Q'TY 数量
01	YQA853188	ADAPTER SOCKET	アダプタ, S	1					
01A	YQ4506429	* RING, O	* リング, O	1					
02	YQ4187328	RING, O	リング, O	1					
03	YQ263E762331	ADAPTER SOCKET	アダプタ, S	1					
04	YQ263E242411	ADAPTER	アダプタ	1					
05	YQ4703324	SENSOR, PRESSURE.	センサ, プレシヤ	1					
05A	YQ4365826	* RING, O	* リング, O	1					
06	YQ4638004	HOSE	ホース	1					
07	YQ4187328	RING, O	リング, O	2					
08	YQYA40009764	BRACKET	ブラケット	1					
09	YQJ271220	BOLT, W/WASHER	ボルト (ワッシャ付)	2	D				
10	YQ263E762281	RUBBER	ラバー	1					
11	YQ263G763171	CLAMP	クランプ	1					
12	YQJ271025	BOLT, W/WASHER	ボルト (ワッシャ付)	2	D				
16	YQYA00015176	HOSE	ホース	1					
17	YQ4187329	RING, O	リング, O	2					
18	YQ263E762291	RUBBER	ラバー	1					
19	YQ263G763171	CLAMP	クランプ	1					
20	YQJ271030	BOLT, W/WASHER	ボルト (ワッシャ付)	2	D				
24	YQYA40008840	BRACKET	ブラケット	1					
25	YQJ281260	BOLT, W/WASHER	ボルト (ワッシャ付)	4	D				
26	YQ2631212021	WASHER	ワッシャ	8					
27	YQ2660642251	RUBBER	ラバー	4					
28	YQJ950012	NUT	ナット	4					

MAIN PIPING (3)

メイン配管 (3)

Applicable Model (適用機種): -

Mark (記号): -

Serial No. (適用号機): 5001-

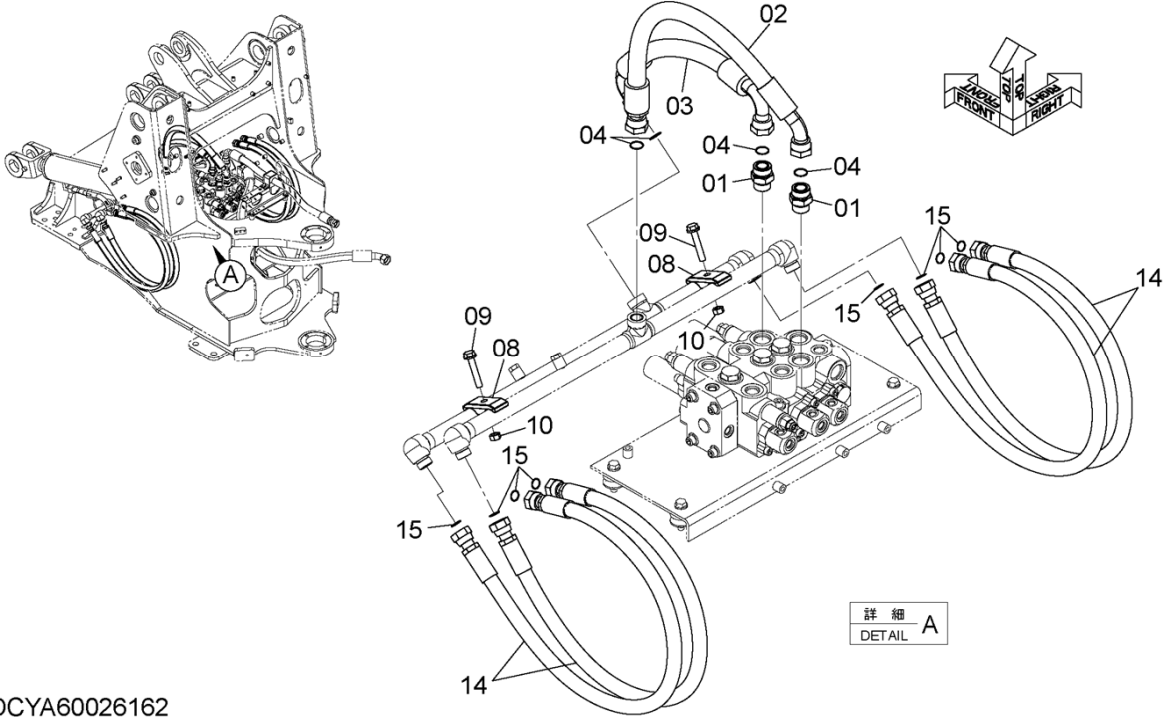

DCYA60026162

ITEM 符号	PART NO. 部品番号	PART NAME	部 品 名	Q' TY 数量	S. C サービスマ コート	SERIAL NO. 適用号機	ICA 互 換 性	REPLACEABLE PART 代替部品	
								PART NO. 部品番号	Q' TY 数量
01	YQA853188	ADAPTER SOCKET	アダプタ, S	2					
01A	YQ4506429	* RING, O	* リング, O	1					
02	YQYA00014940	HOSE	ホース	1					
03	YQYA00014927	HOSE	ホース	1					
04	YQ4187328	RING, O	リング, O	4					
08	YQ4189860	CLAMP, PIPE	クランプ, パイプ	2					
09	YQJ271270	BOLT, W/WASHER	ボルト (ワッシャ付)	2	D				
10	YQJ950012	NUT	ナット	2					
14	YQYA00014826	HOSE	ホース	4					
15	YQ4187308	RING, O	リング, O	8					

CODE: DCYA60026162-1

PNDE60-1-1

MAIN PIPING (4) メイン配管 (4)

Applicable Model (適用機種): -
Mark (記号): -
Serial No. (適用号機): 5001-

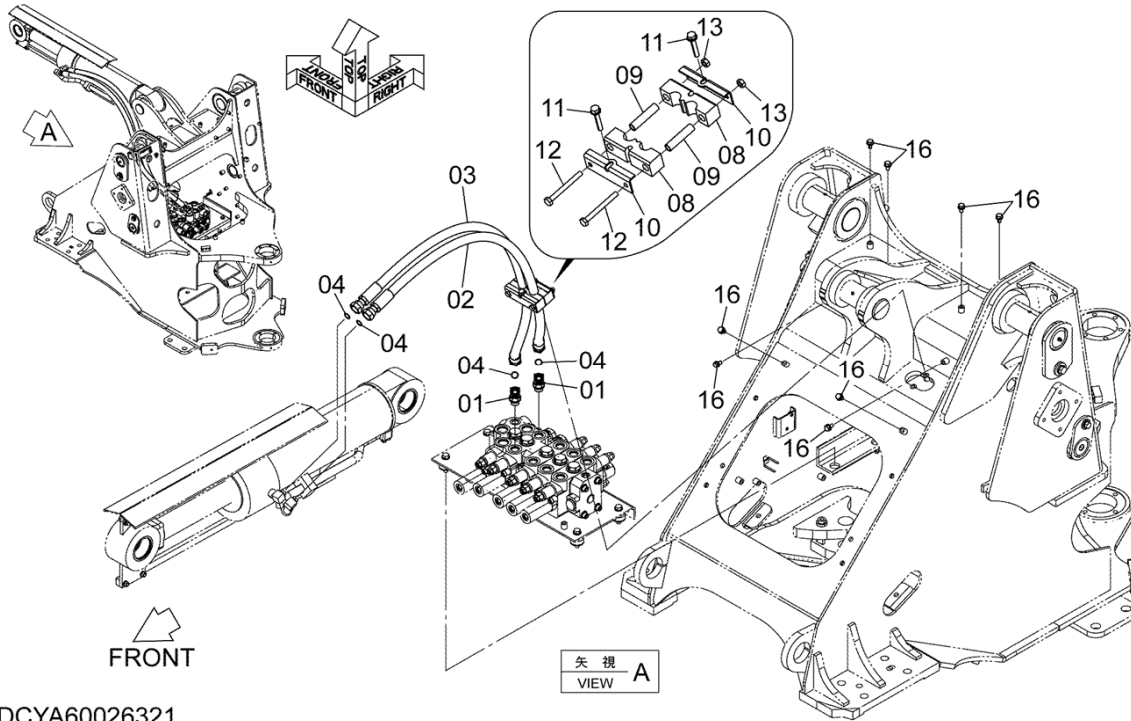

DCYA60026321

ITEM 符号	PART NO. 部品番号	PART NAME	部 品 名	Q'TY 数量	S. C サービ ス コ ー ト	SERIAL NO. 適用号機	ICA 互 換 性	REPLACEABLE PART 代替部品	
								PART NO. 部品番号	Q'TY 数量
01	YQA853266	ELBOW	エルボ [°]	2					
01A	YQ4506424	* RING, O	* リンク [°] , O	1					
02	YQYA00015219	HOSE	ホース	1					
03	YQYA00014828	HOSE	ホース	1					
04	YQ4187308	RING, O	リンク [°] , O	4					
08	YQYA00013314	CLAMP, HOSE	クランプ [°] , ホース	2					
09	YQ4314042	SPACER	スペーサ	2					
10	YQYA00013313	PLATE	プレート	2					
11	YQJ271060	BOLT, W/WASHER	ボルト (ワッシャ付)	2	D				
12	YQJ901000	BOLT	ボルト	2					
13	YQJ950010	NUT	ナット	2					
16	YQJ271020	BOLT, W/WASHER	ボルト (ワッシャ付)	8	D				

CODE: DCYA60026321-1

PNDE60-1-1

MAIN PIPING (5)

メイン配管 (5)

Applicable Model (適用機種): -

Mark (記号): -

Serial No. (適用号機): 5001-

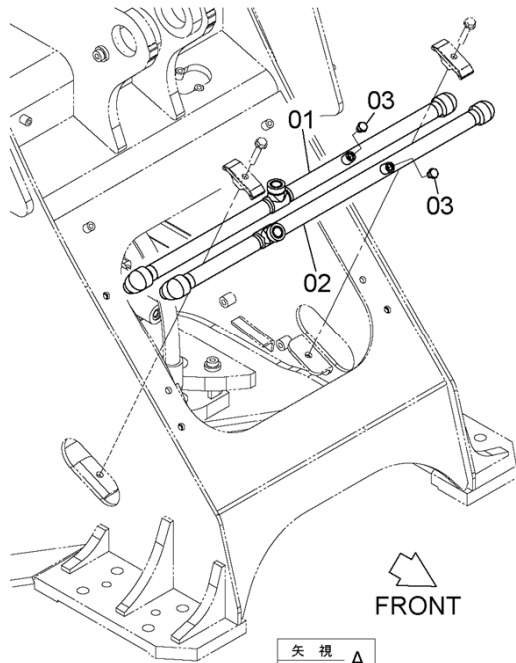

DCYA60026640

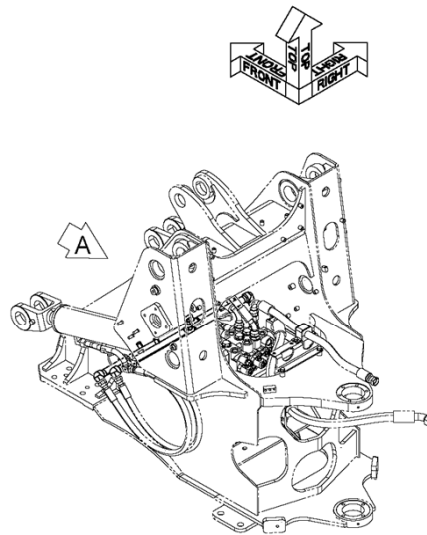

ITEM 符号	PART NO. 部品番号	PART NAME	部 品 名	Q' TY 数量	S. C サービ ス コ ー ト	SERIAL NO. 適用号機	ICA 互 換 性	REPLACEABLE PART 代替部品	
								PART NO. 部品番号	Q' TY 数量
01	YQYA40008845	PIPE	パイプ	1					
02	YQYA40008846	PIPE	パイプ	1					
03	YQA885002	PLUG	プラグ	2					
03A	YQ957366	* RING, O	* リング, O	1					

CODE: DCYA60026640-1

PNDE60-1-1

ELBOW (WITHOUT QUICK COUPLER)
エルボ (クイックカプラ不付)

Applicable Model (適用機種): -

Mark (記号): -

Serial No. (適用号機): 5001-

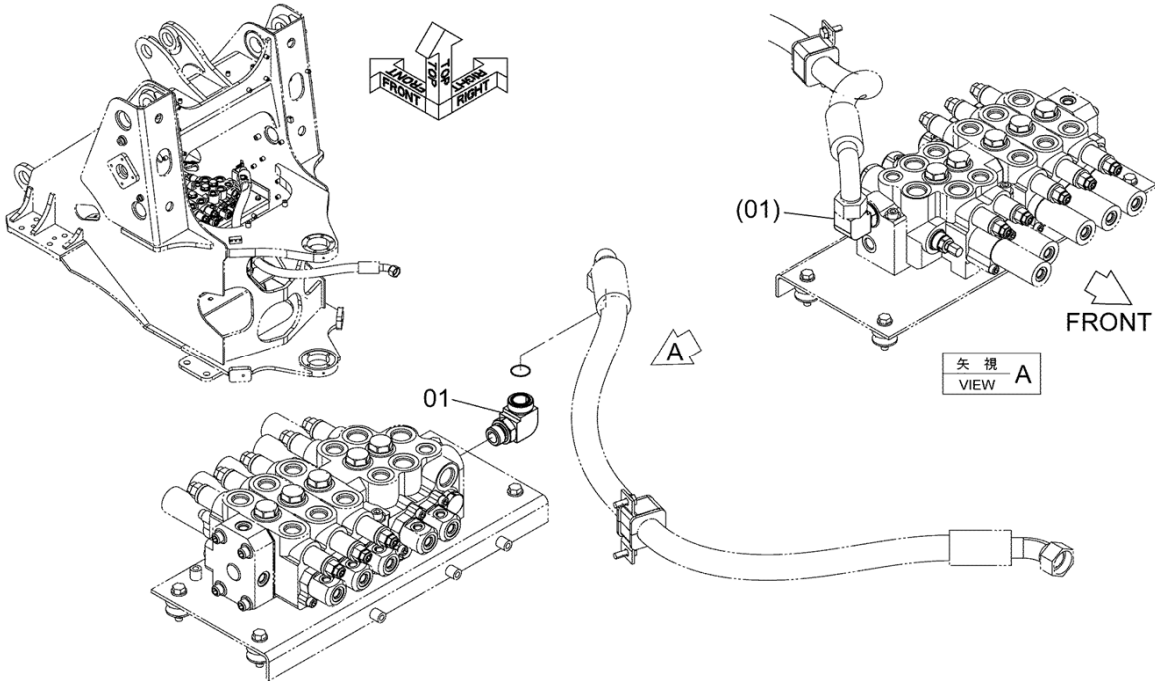

DCYA60026939

ITEM 符号	PART NO. 部品番号	PART NAME	部 品 名	Q' TY 数量	S. C サービ コート	SERIAL NO. 適用号機	ICA 互 換 性	REPLACEABLE PART 代替部品	
								PART NO. 部品番号	Q' TY 数量
01	YQA853380	ELBOW	エルボ*	1					
01A	YQ4506429	* RING, O	* リング, O	1					

CODE: DCYA60026939-1

PNDE60-1-1

MAIN PIPING (3 SPOOL)

メイン配管 (3連)

Applicable Model (適用機種): -
 Mark (記号): -
 Serial No. (適用号機): 5001-

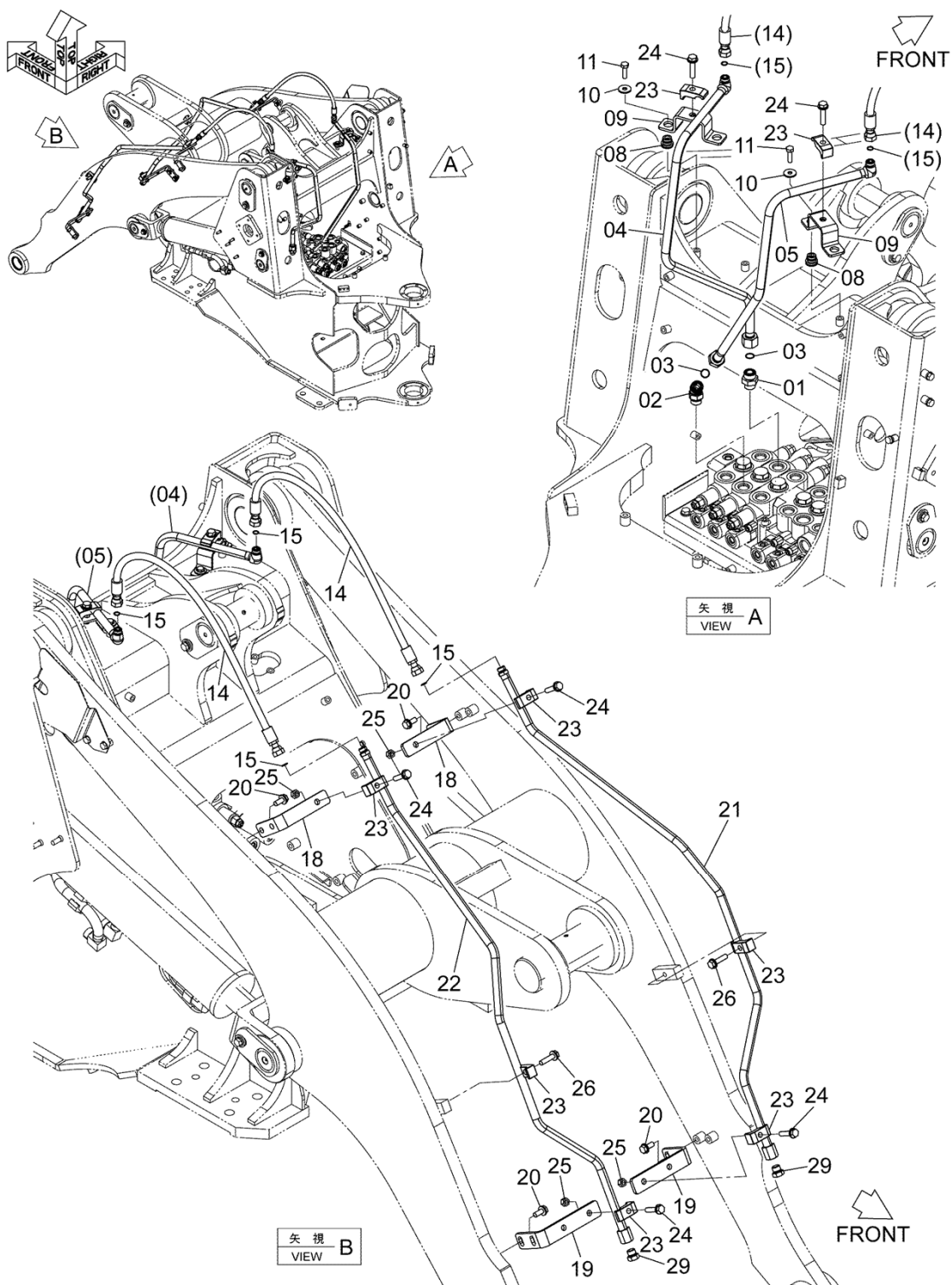

DCYA60027399

CODE: DCYA60027399-1

MAIN PIPING (3 SPOOL)
メイン配管 (3連)

Applicable Model (適用機種): -
Mark (記号): -
Serial No. (適用号機): 5001-

ITEM 符号	PART NO. 部品番号	PART NAME	部 品 名	Q' TY 数量	S. C サービス コード	SERIAL NO. 適用号機	ICA 互 換 性	REPLACEABLE PART 代 替 部 品	
								PART NO. 部品番号	Q' TY 数量
01	YQA853166	ADAPTER SOCKET	アダプタ, S	1					
01A	YQ4506424	* RING, O	* リング, O	1					
02	YQA853266	ELBOW	エルボ	1					
02A	YQ4506424	* RING, O	* リング, O	1					
03	YQ4187308	RING, O	リング, O	2					
04	YQYA40008899	PIPE	パイプ	1					
05	YQYA40008897	PIPE	パイプ	1					
08	YQ2640732001	RUBBER	ラバー	4					
09	YQYA40008971	BRACKET	ブラケット	2					
10	YQJ217083	WASHER	ワッシャ	4					
11	YQJ901035	BOLT	ボルト	4					
14	YQ4312288	HOSE	ホース	2					
15	YQ4138938	RING, O	リング, O	4					
18	YQYA00010491	BRACKET	ブラケット	2					
19	YQYA00015157	BRACKET	ブラケット	2					
20	YQJ271230	BOLT, W/WASHER	ボルト (ワッシャ付)	8	D				
21	YQYA40009490	PIPE	パイプ	1					
22	YQYA40009489	PIPE	パイプ	1					
23	YQ4190125	CLAMP, PIPE	クランプ, パイプ	8					
24	YQJ271255	BOLT, W/WASHER	ボルト (ワッシャ付)	6	D				
25	YQJ950012	NUT	ナット	4					
26	YQJ271250	BOLT, W/WASHER	ボルト (ワッシャ付)	2	D				
29	YQA885004	PLUG	プラグ	2					
29A	YQ4506418	* RING, O	* リング, O	1					

MAIN PIPING (3 SPOOL) (HIGH LIFT ARM) メイン配管 (3連) (ハイリフトアーム)

Applicable Model (適用機種): -
Mark (記号): -
Serial No. (適用号機): 5001-

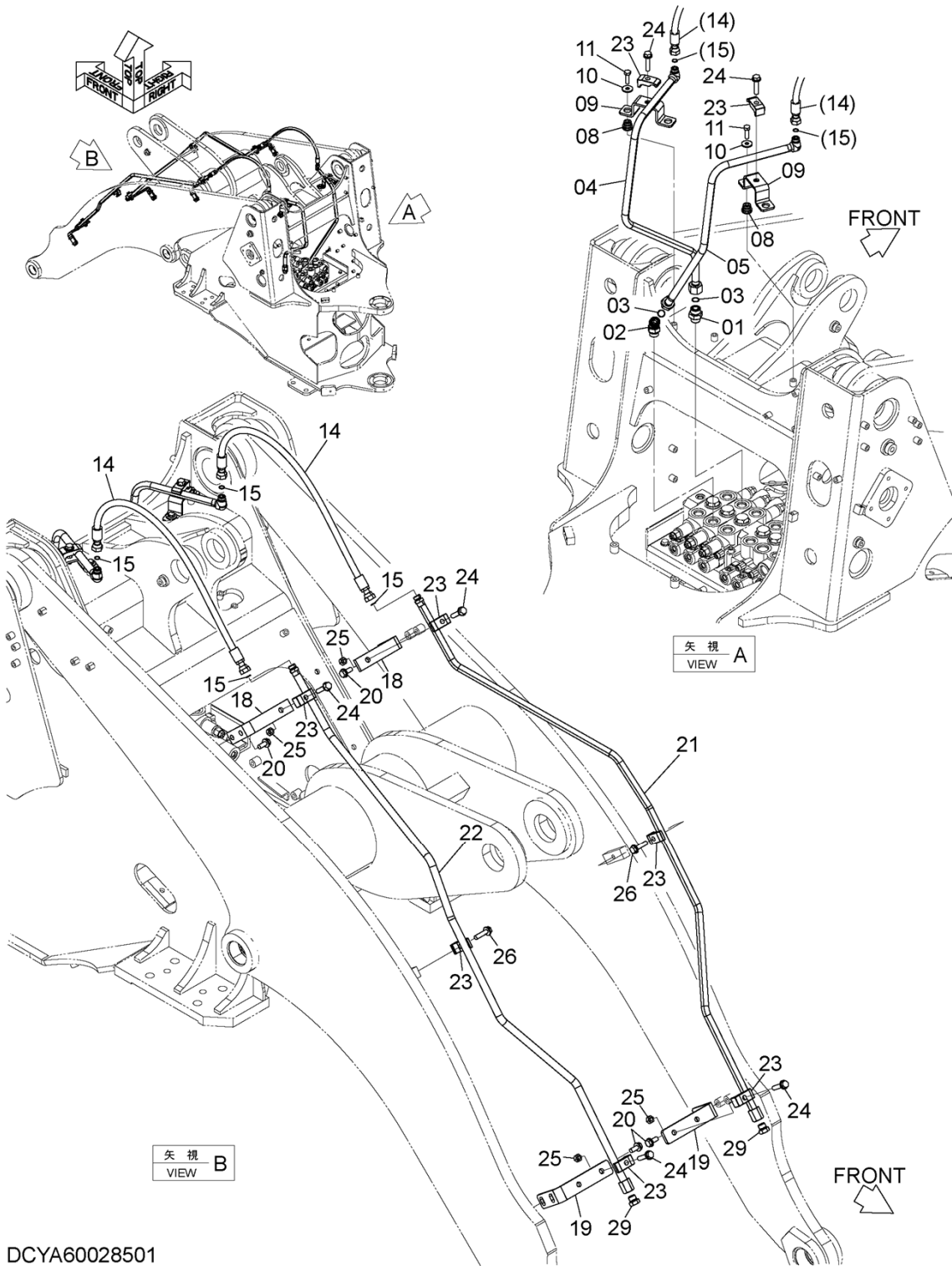

DCYA60028501

CODE: DCYA60028501-1

MAIN PIPING (3 SPOOL) (HIGH LIFT ARM)
 メイン配管 (3連) (ハイリフトアーム)

Applicable Model (適用機種): -
 Mark (記号): -
 Serial No. (適用号機): 5001-

ITEM 符号	PART NO. 部品番号	PART NAME	部 品 名	Q' TY 数量	S. C サービ ス コード	SERIAL NO. 適用号機	ICA 互 換 性	REPLACEABLE PART 代 替 部 品	
								PART NO. 部品番号	Q' TY 数量
01	YQA853166	ADAPTER SOCKET	アダプタ, S	1					
01A	YQ4506424	* RING, O	* リング, O	1					
02	YQA853266	ELBOW	エルボ	1					
02A	YQ4506424	* RING, O	* リング, O	1					
03	YQ4187308	RING, O	リング, O	2					
04	YQYA40008899	PIPE	パイプ	1					
05	YQYA40008897	PIPE	パイプ	1					
08	YQ2640732001	RUBBER	ラバー	4					
09	YQYA40008971	BRACKET	ブラケット	2					
10	YQJ217083	WASHER	ワッシャ	4					
11	YQJ901035	BOLT	ボルト	4					
14	YQ4312288	HOSE	ホース	2					
15	YQ4138938	RING, O	リング, O	4					
18	YQYA00010491	BRACKET	ブラケット	2					
19	YQYA00015157	BRACKET	ブラケット	2					
20	YQJ271230	BOLT, W/WASHER	ボルト (ワッシャ付)	8	D				
21	YQYA40020959	PIPE	パイプ	1					
22	YQYA40020960	PIPE	パイプ	1					
23	YQ4190125	CLAMP, PIPE	クランプ, パイプ	8					
24	YQJ271255	BOLT, W/WASHER	ボルト (ワッシャ付)	6	D				
25	YQJ950012	NUT	ナット	4					
26	YQJ271250	BOLT, W/WASHER	ボルト (ワッシャ付)	2	D				
29	YQA885004	PLUG	プラグ	2					
29A	YQ4506418	* RING, O	* リング, O	1					

MAIN PIPING (4 SPOOL)

メイン配管 (4連)

Applicable Model (適用機種): -

Mark (記号): -

Serial No. (適用号機): 5001-

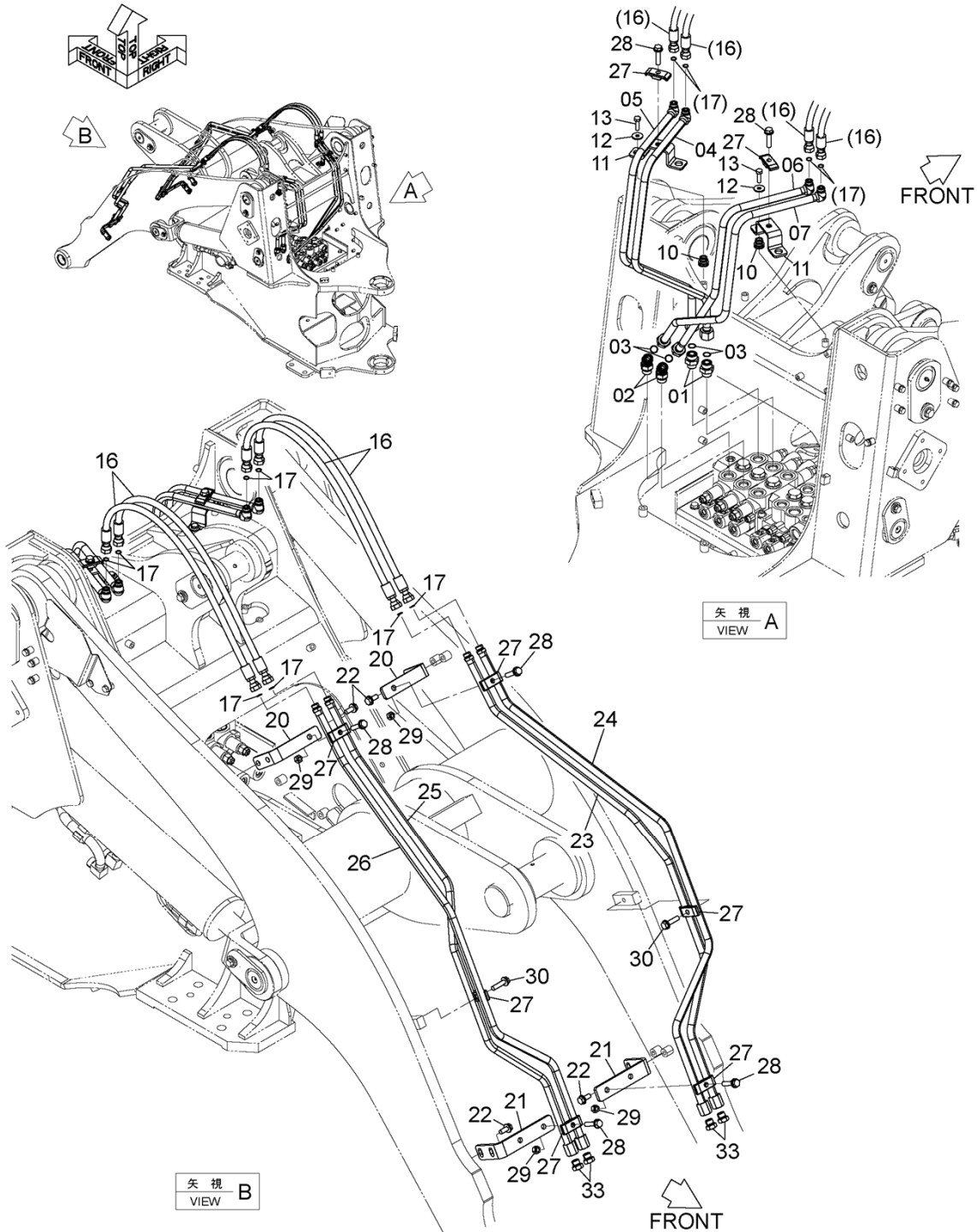

DCYA60027460

CODE: DCYA60027460-1

MAIN PIPING (4 SPOOL)
メイン配管 (4連)

Applicable Model (適用機種): -
Mark (記号): -
Serial No. (適用号機): 5001-

ITEM 符号	PART NO. 部品番号	PART NAME	部 品 名	Q'TY 数量	S. C サービスク コート	SERIAL NO. 適用号機	ICA 互 換 性	REPLACEABLE PART 代 替 部 品	
								PART NO. 部品番号	Q'TY 数量
01	YQA853166	ADAPTER SOCKET	アダプタ, S	2					
01A	YQ4506424	* RING, O	* リンク, O	1					
02	YQA853266	ELBOW	エルボ	2					
02A	YQ4506424	* RING, O	* リンク, O	1					
03	YQ4187308	RING, O	リンク, O	4					
04	YQYA40008899	PIPE	パイプ	1					
05	YQYA40008900	PIPE	パイプ	1					
06	YQYA40008897	PIPE	パイプ	1					
07	YQYA40008898	PIPE	パイプ	1					
10	YQ2640732001	RUBBER	ラバー	4					
11	YQYA40008971	BRACKET	ブラケット	2					
12	YQJ217083	WASHER	ワッシャ	4					
13	YQJ901035	BOLT	ボルト	4					
16	YQ4312288	HOSE	ホース	4					
17	YQ4138938	RING, O	リンク, O	8					
20	YQYA00010491	BRACKET	ブラケット	2					
21	YQYA00015157	BRACKET	ブラケット	2					
22	YQJ271230	BOLT, W/WASHER	ボルト (ワッシャ付)	8	D				
23	YQYA40009490	PIPE	パイプ	1					
24	YQYA40009492	PIPE	パイプ	1					
25	YQYA40009489	PIPE	パイプ	1					
26	YQYA40009491	PIPE	パイプ	1					
27	YQ4189858	CLAMP, PIPE	クランプ, パイプ	8					
28	YQJ271255	BOLT, W/WASHER	ボルト (ワッシャ付)	6	D				
29	YQJ950012	NUT	ナット	4					
30	YQJ271250	BOLT, W/WASHER	ボルト (ワッシャ付)	2	D				
33	YQA885004	PLUG	プラグ	4					
33A	YQ4506418	* RING, O	* リンク, O	1					

PILOT PIPING (1) パイロット配管 (1)

Applicable Model (適用機種): -
Mark (記号): -
Serial No. (適用号機): 5001-

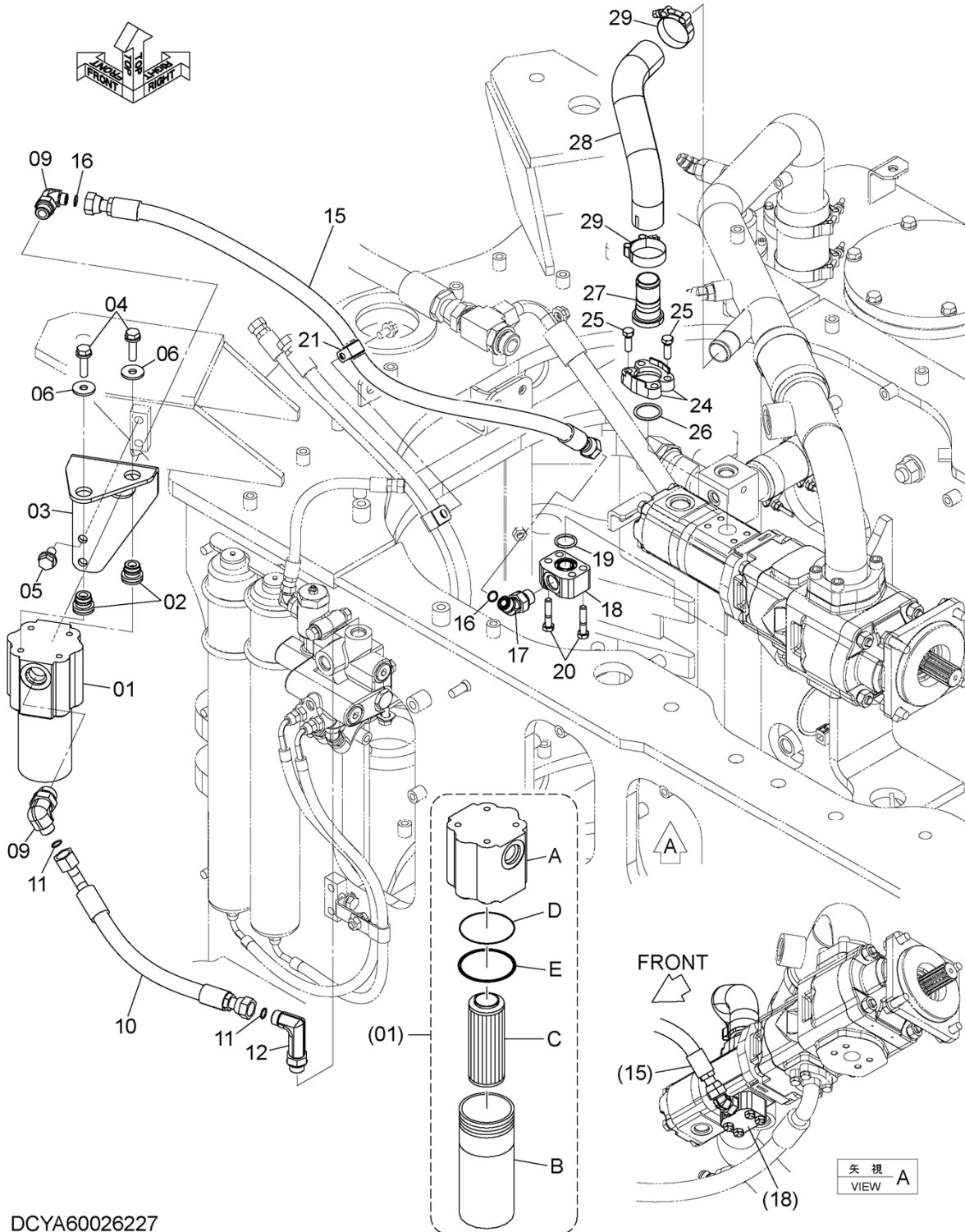

DCYA60026227

CODE: DCYA60026227-1

PILOT PIPING (1)
パイロット配管 (1)

Applicable Model (適用機種): -
Mark(記号): -
Serial No. (適用号機): 5001-

ITEM 符号	PART NO. 部品番号	PART NAME	部 品 名	Q' TY 数量	S. C サービス コード	SERIAL NO. 適用号機	ICA 互 換 性	REPLACEABLE PART 代 替 部 品	
								PART NO. 部品番号	Q' TY 数量
01	YQ2655742461	FILTER	フィルタ	1					
01A	YQ2655742481	* HEAD	* ヘッド	1					
01B	YQ2655742491	* HOUSING	*ハウジング	1					
01C	YQ2655742471	* ELEMENT, FILTER	* エレメント, フィルタ	1					
01D	YQA811065	* RING, O	* リング, O	1					
01E	YQ2655742511	* RING, BACKUP	* リング, バックアップ	1					
02	YQ2640732001	RUBBER	ラバー	2					
03	YQYA00014598	BRACKET	ブラケット	1					
04	YQJ271040	BOLT, W/WASHER	ボルト (ワッシャ付)	2	D				
05	YQJ271225	BOLT, W/WASHER	ボルト (ワッシャ付)	2	D				
06	YQJ217083	WASHER	ワッシャ	2					
09	YQA853364	ELBOW	エルボ	2					
09A	YQ4506424	* RING, O	* リング, O	1					
10	YQYA00015179	HOSE	ホース	1					
11	YQ4138938	RING, O	リング, O	2					
12	YQ4205382	ELBOW	エルボ	1					
12A	YQ4506418	* RING, O	* リング, O	1					
15	YQ4312287	HOSE	ホース	1					
16	YQ4138938	RING, O	リング, O	2					
17	YQA853244	ELBOW	エルボ	1					
17A	YQ4506418	* RING, O	* リング, O	1					
18	YQYA00021195	BLOCK, PORT	ブロック, ポート	1					
19	YQ971489	RING, O	リング, O	1					
20	YQ19H1765	BOLT	ボルト	4					
21	YQ2675242681	CLIP	クリップ	1					
24	YQ962453	FLANGE, SPLIT	フランジ, スプリット	2					
25	YQ19H2552	BOLT	ボルト	4					
26	YQ966993	RING, O	リング, O	1					
27	YQYA40019609	PIPE, SUCTION	パイプ, サクション	1					
28	YQYA00012160	HOSE, RUBBER	ホース, ラバー	1					
29	YQ4296063	CLAMP, HOSE	クランプ, ホース	2					

PILOT PIPING (2)

パイロット配管 (2)

Applicable Model (適用機種): -
 Mark (記号): -
 Serial No. (適用号機): 5001-

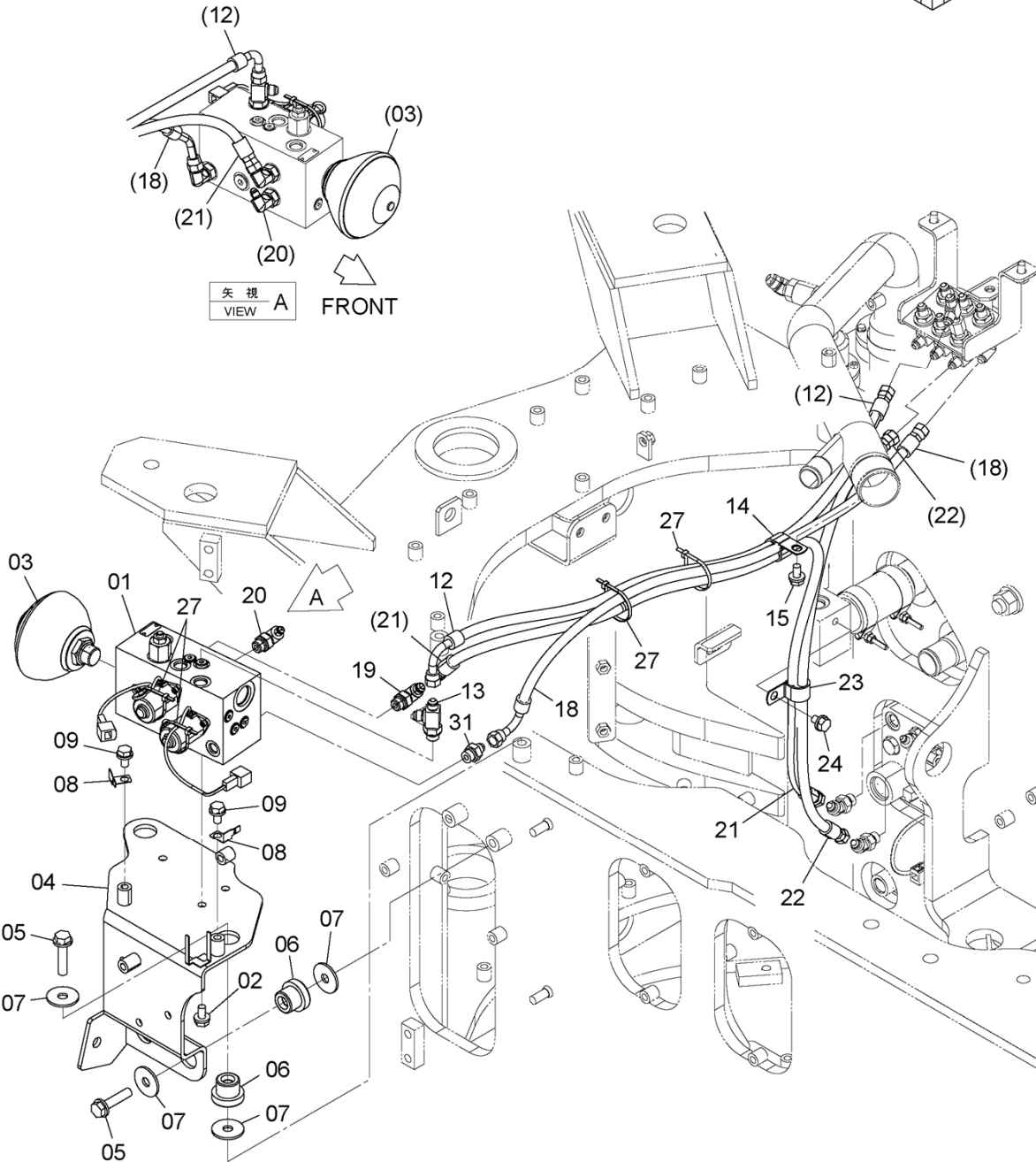
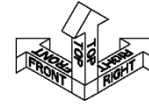

DCYA60026228
 CODE: DCYA60026228-1

PILOT PIPING (2)
パイロット配管 (2)

Applicable Model (適用機種): -
Mark(記号): -
Serial No. (適用号機): 5001-

ITEM 符号	PART NO. 部品番号	PART NAME	部 品 名	Q' TY 数量	S. C サービス コード	SERIAL NO. 適用号機	ICA 互 換 性	REPLACEABLE PART 代 替 部 品	
								PART NO. 部品番号	Q' TY 数量
01	YQYA00020628	VALVE	バルブ	1	H				
02	YQJ271020	BOLT, W/WASHER	ボルト (ワッシャ付)	3	D				
03	YQYA00003914	ACCUMULATOR	アキュムレータ	1	H				
04	YQYA40008792	BRACKET	ブラケット	1					
05	YQJ271255	BOLT, W/WASHER	ボルト (ワッシャ付)	4	D				
06	YQ2660642251	RUBBER	ラバー	4					
07	YQ2631212021	WASHER	ワッシャ	8					
08	YQ4257159	BRACKET	ブラケット	2					
09	YQJ271020	BOLT, W/WASHER	ボルト (ワッシャ付)	2	D				
12	YQ4666246	HOSE	ホース	1					
13	YQA852433	TEE	ティー	1					
13A	YQ4509180	* RING, O	* リング, O	1					
14	YQ4192035	CLIP	クリップ	1					
15	YQJ271020	BOLT, W/WASHER	ボルト (ワッシャ付)	1	D				
18	YQXV00001363	HOSE	ホース	1					
19	YQA852333	ELBOW	エルボ	1					
19A	YQ4509180	* RING, O	* リング, O	1					
20	YQA852332	ELBOW	エルボ	1					
20A	YQ4509180	* RING, O	* リング, O	1					
21	YQ4602337	HOSE	ホース	1					
22	YQXV00000446	HOSE	ホース	1					
23	YQ4190263	CLIP	クリップ	1					
24	YQJ271016	BOLT, W/WASHER	ボルト (ワッシャ付)	1	D				
27	YQ0491311200	CLIP	クリップ	4					
31	YQ4261938	FILTER	フィルタ	1					

CODE: DCYA60026228-1

PNDE60-1-1

PILOT PIPING (3) パイロット配管 (3)

Applicable Model (適用機種): -
Mark (記号): -
Serial No. (適用号機): 5001-

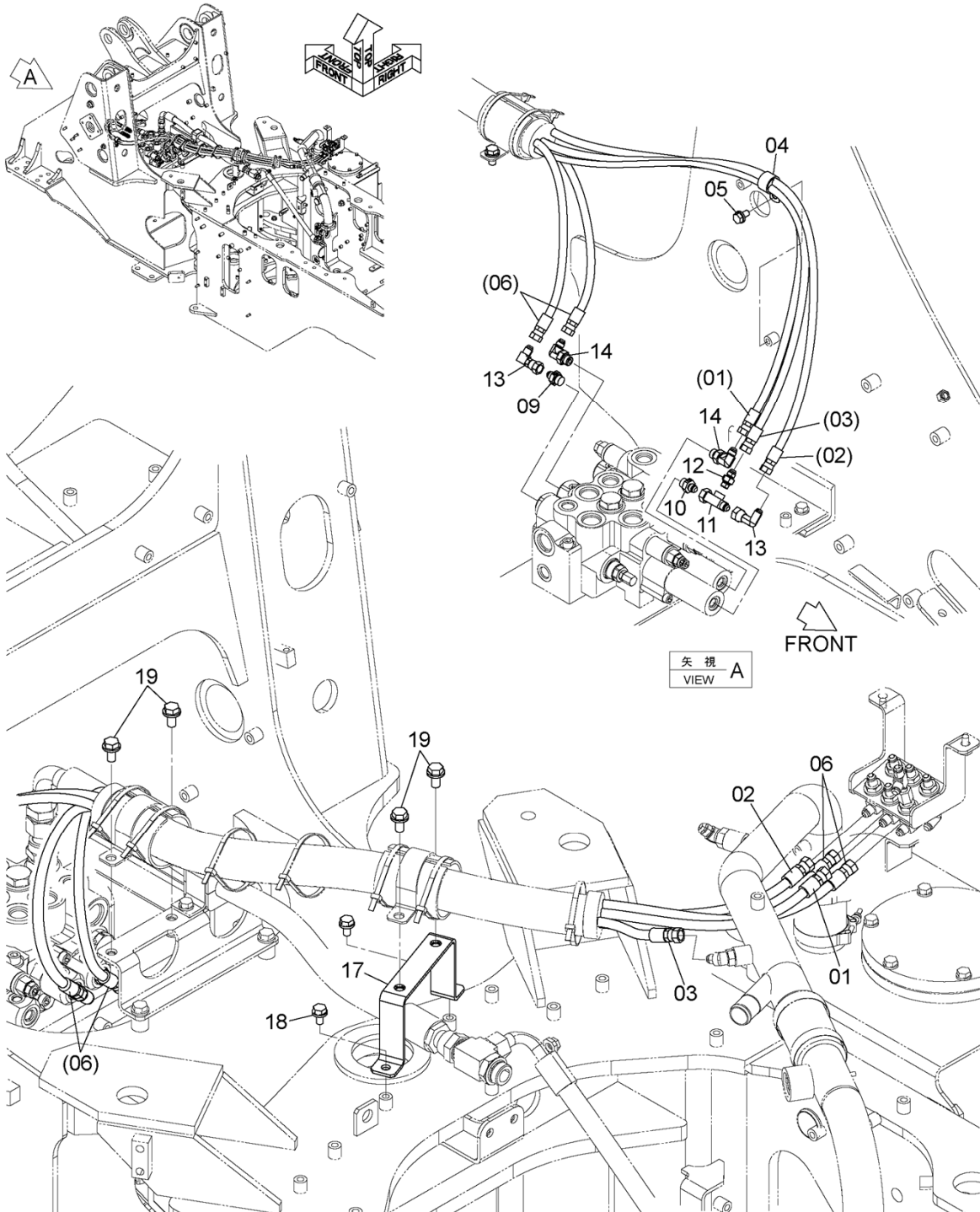

DCYA60026229

CODE: DCYA60026229-1

PILOT PIPING (3)
パイロット配管 (3)

Applicable Model (適用機種): -
Mark(記号): -
Serial No. (適用号機): 5001-

ITEM 符号	PART NO. 部品番号	PART NAME	部 品 名	Q' TY 数量	S. C サービ コート	SERIAL NO. 適用号機	ICA 互 換 性	REPLACEABLE PART 代 替 部 品	
								PART NO. 部品番号	Q' TY 数量
01	YQ4707581	HOSE	ホース	1					
02	YQ4631055	HOSE	ホース	1					
03	YQ4358772	HOSE	ホース	1					
04	YQ4192035	CLIP	クリップ	1					
05	YQJ271020	BOLT, W/WASHER	ボルト (ワッシャ付)	1	D				
06	YQ4640177	HOSE	ホース	2					
09	YQ263G742551	VALVE, RESTRICTION	バルブ, リストリクション	1					
10	YQ263G743611	VALVE, RESTRICTION	バルブ, リストリクション	1					
11	YQ4351843	TEE	ティー	1					
12	YQ4635946	ADAPTER SOCKET	アダプタ, S	1					
12A	YQ957366	* RING, O	* リング, O	1					
13	YQ4239976	UNION	ユニオン	2					
14	YQA852333	ELBOW	エルボ	2					
14A	YQ4509180	* RING, O	* リング, O	1					
17	YQYA40009659	BRACKET	ブラケット	1					
18	YQJ271020	BOLT, W/WASHER	ボルト (ワッシャ付)	2	D				
19	YQJ271225	BOLT, W/WASHER	ボルト (ワッシャ付)	4	D				

PILOT PIPING (4)

パイロット配管 (4)

Applicable Model (適用機種): -
 Mark(記号): -
 Serial No. (適用号機): 5001-

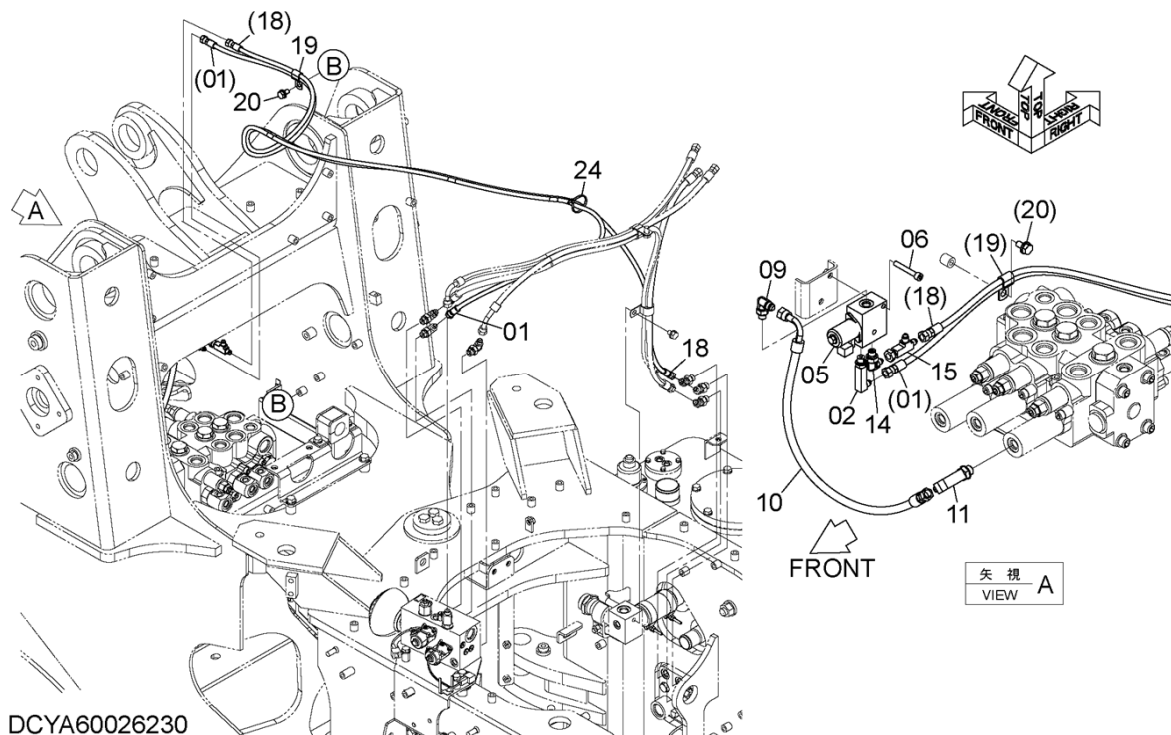

ITEM 符号	PART NO. 部品番号	PART NAME	部 品 名	Q'TY 数量	S. C サービス コード	SERIAL NO. 適用号機	ICA 互 換 性	REPLACEABLE PART 代替部品	
								PART NO. 部品番号	Q'TY 数量
01	YQ4622298	HOSE	ホース	1					
02	YQ4278441	ELBOW	エルボ	1					
02A	YQ957366	* RING, O	* リング, O	1					
05	YQYB60000584	VALVE, SOLENOID	バルブ, ソレノイド	1	H				
06	YQJ780855	BOLT, SOCKET	ボルト, ソケット	2					
09	YQA852323	ELBOW	エルボ	1					
09A	YQ957366	* RING, O	* リング, O	1					
10	YQ4666428	HOSE	ホース	1					
11	YQ4277650	ELBOW	エルボ	1					
11A	YQ4509180	* RING, O	* リング, O	1					
14	YQA852322	ELBOW	エルボ	1					
14A	YQ957366	* RING, O	* リング, O	1					
15	YQ4252786	TEE	ティー	1					
18	YQ4450183	HOSE	ホース	1					
19	YQ4192018	CLIP	クリップ	1					
20	YQJ271020	BOLT, W/WASHER	ボルト (ワッシャ付)	1	D				
24	YQ0491311200	CLIP	クリップ	1					

CODE: DCYA60026230-1

PNDE60-1-1