



93307-00570

December 2014

PARTS CATALOG

WHEEL LOADER

62Z7

Powered by ISUZU 4HK1 Engine

Serial No. 62J1-5001 ~

FOREWORD

- ⊙ According to KCM's continuous effort to improve the product quality, descriptions in the Parts Catalog may be slightly different from your machine. If any questionable points are found, feel free to contact your nearest KCM dealer.
- ⊙ For the engine parts, please refer to the parts catalog of diesel engine issued separately.

1. HOW TO ORDER PARTS

When ordering parts, please specify the following items.

- (1) Model/type
- (2) Product Identification Number
- (3) Part No.
- (4) Part Name
- (5) Q'ty
- (6) Purchaser's Name and Address

2. HOW TO USE THIS PARTS CATALOG

PART NAME: When the part is used as an inner part of an assembly part, the mark "·" is shown in front of the part name.

Q'TY: Indicates the number of the part used per machine. The quantity of an inner part is the number of the inner part necessary to organize one assembly part.

SYMBOLS USED IN THIS BOOK:

The symbols shown in the service code and interchangeability columns are used to indicate the following information.

- W:** Requires additional processing at the job site. Ask your nearest KCM dealer.
- H:** Indicate a precise part. Ask your nearest KCM dealer for its repair.
- D:** Impossible to replace as a single part. Replace the part in an assembly unit.
- K:** Contained in the service part kit.
- R:** Indicate that the quantity of the part like shims differs depending on the machine serial No.
- S:** To be supplied as repair or service parts.
- Z:** Engine related parts.
- OS:** Over-sized parts
- US:** Undersized parts
(Part with mark "OS, or US" is described in the next column under the standard size part column.)
- #:** Indicates newly added parts to the equipment or component.
- Y:** Interchangeable part without any constraint.

I: Used to indicate the part No. and quantity of the part to be used for the part concerned in the replacement part column. However, the part concerned is not used for the part shown with mark I.

T: Becomes interchangeable when combined.

P: Indicate the part prohibited to use. Use the part shown in the replacement part column.

SERIAL No.: The serial number corresponds to the last six-digit figure of the PIN (Product Identification Number) on the name-plate.

D: Represents the date of modification.
(Example: D03/09: New modification part has been applied to the products manufactured in and after Sept 2003.)

H: Indicates the component manufacturing No.

F: Indicates the front attachment manufacturing No

REPLACEABLE PART:

Indicates the part No. and quantity per machine of the replacement part.

NOTE: When the part with mark Y, I, or P shown in the interchangeability column is ordered, the part shown in the replacement part column may be automatically supplied instead of the ordered part.

AVANT - PROPOS

- ⊙ Dû aux efforts continus d'KCM en vue d'améliorer la qualité de ses produits, les descriptions dans le catalogue de pièces détachées peuvent différer légèrement de celle de votre chine. Si vous doutez de certains détails, n'hésitez pas à contacter votre concessionnaire KCM le plus proche.
- ⊙ En ce qui concerne les pièces détachées du moteur, veuillez consulter le catalogue de pièces détachées spécifique au moteur diesel.

1 COMMENT COMMANDER DES PIÈCES ETACHÉES

Lors de votre commande, veuillez spécifier les éléments suivants comme démontré dans l'exemple ci-dessous.

- (1) Modèle/type
- (2) Produit Numéro d'identification
- (3) N° de référence
- (4) Dénomination du composant
- (5) Quantité
- (6) Nom et adresse de l'acheteur

2 COMMENT UTILISER CE CATALOGUE

PART NAME: Lorsqu'une pièce fait partie intégrante d'un assemblage, le signe « . » apparaît avant la dénomination du composant.

Q'TY: Indique le nombre de pièces utilisées par machine. La quantité des pièces internes correspond au nombre de pièces internes nécessaires pour la composition d'un assemblage.

SYMBOLES UTILISÉS DANS CE CATALOGUE :

Les symboles figurant dans le code de service et dans les colonnes d'interchangeabilité correspondent aux indications suivantes.

- W:** Exige un traitement complémentaire sur le site. Renseignez-vous auprès de votre concessionnaire KCM le plus proche.
- H:** Indique une pièce en particulier. Demandez à votre concessionnaire KCM le plus proche de la réparer.
- D:** Pièce impossible à remplacer séparément. Remplacez la pièce dans son ensemble.
- K:** Pièce contenue dans le kit de réparation.
- R:** Indique que la quantité de pièces telles que des cales d'épaisseur diffère selon le numéro de série de la machine.
- S:** Pièce disponible comme pièce de réparation ou d'entretien.
- Z:** Pièces faisant partie du moteur.
- OS:** Pièces aux cotes de réparation supérieures

- US:** Pièces aux cotes de réparation (sous-dimensionnées) (les pièces marquées de « OS » ou « US » sont décrites dans la colonne suivante, dans la colonne de pièce standard.)
- #:** Indique des pièces récemment ajoutées à la machine ou au composant.
- Y:** Pièce interchangeable sans autre condition.
- I:** Utilisé pour indiquer le numéro de référence et la quantité de la pièce à utiliser pour le composant concerné dans la colonne de pièce de rechange. Toutefois, la pièce concernée n'est pas utilisée pour le composant indiqué par I.
- T:** Devient interchangeable lorsqu'il est utilisé en combinaison avec d'autres pièces.
- P:** Indique une pièce à ne pas utiliser. Utilisez la pièce indiquée dans la colonne de pièce de rechange.

SERIAL NO.(N° de SERIE):

Le numéro de série correspond aux six derniers chiffres du Numéro d'identification (PIN) de la plaque d'identification

- D:** Représente la date de modification. (Exemple : D03/09 : la nouvelle pièce modifiée a été montée sur les machines fabriquées durant et après septembre 2003).
- H:** Indique le numéro de fabrication du composant.
- F:** Indique le numéro de fabrication de l'équipement avant.

REPLACEABLE PART:

Indique le numéro de référence et la quantité par machine de la pièce de rechange.

Note: Lorsque vous commandez une pièce comportant un Y, I, ou P dans la colonne d'interchangeabilité, la pièce indiquée dans la colonne de pièce de rechange peut être livrée automatiquement à la place de la pièce commandée.

P R E F A C I O

- ⊙ Debido al continuo esfuerzo de KCM por mejorar la calidad de sus productos, puede que las descripciones del "Parts Catalog" (Catálogo de piezas) no coincidan exactamente con su máquina. Si encuentra algún punto dudoso, no dude en ponerse en contacto con el distribuidor de productos de KCM más cercano.
- ⊙ En lo referente a las piezas del motor, consulte el catálogo de piezas del motor diesel que se publica por separado.

1. CÓMO SE PIDEN LAS PIEZAS

Para pedir piezas, especifique los siguientes elementos según se muestra en el siguiente ejemplo.

- (1) Modelo / tipo
- (2) Producto Número de identificación
- (3) Núm. Pieza
- (4) Núm. Pieza
- (5) Cant.
- (6) Nombre y dirección del comprador

2. CÓMO SE UTILIZA ESTE CATÁLOGO DE PIEZAS

PART NAME: Cuando se trata de una pieza interior de un montaje, la marca "." aparece delante del nombre de la pieza.

Q'TY: Indica cuántas piezas de ese tipo lleva cada máquina. La cantidad indicada junto a una pieza interna indica cuántas piezas internas de ese tipo son necesarias para realizar un ensamblaje.

SÍMBOLOS UTILIZADOS EN ESTE LIBRO:

Los símbolos indicados en el código de mantenimiento y en las columnas de piezas intercambiables indican la siguiente información:

- W:** Requiere procesamiento adicional en el lugar en el que se realice el trabajo. Pregunte al distribuidor de productos KCM más cercano.
- H:** Indica una pieza precisa. Pregunte al distribuidor de productos de KCM más cercano por la reparación de la pieza.
- D:** No se puede cambiar sola, hay que cambiar también otras piezas. Cambie la pieza en un montaje.
- K:** Incluida en el kit de piezas de repuesto.
- R:** Indica que la cantidad de piezas, como las cuñas, depende del número de serie de la máquina.
- S:** Se suministra como pieza de reparación o de repuesto.
- Z:** Pieza relacionada con el motor.

- OS:** Piezas de tamaño grande
- US:** Pieza de tamaño reducido (Las piezas con las marcas "OS" o "US" están descritas en la siguiente columna bajo la columna de piezas de tamaño estándar.)
- #:** Indica una pieza recientemente añadida al equipo o componente.
- Y:** Pieza intercambiable sin ningún tipo de limitación.
- I:** Usada para indicar el número de la pieza y cuántas se van a utilizar para la pieza indicada en la columna de piezas de repuesto. Ahora bien, la pieza indicada en la columna de piezas de repuesto no se utiliza para la pieza que lleva la marca I.
- T:** Se convierte en intercambiable cuando se combina con otras.
- P:** Indica una pieza que no se puede usar. Use la pieza indicada en la columna de piezas de repuesto.

SERIAL NO.(Núm. SERIE):

El número de serie corresponde al último número de seis dígitos del NIP (Número de Identificación del Producto) que aparece en la placa de datos técnicos.

- D:** Representa la fecha de modificación. (Ejemplo: D03/09: En los productos fabricados desde septiembre de 2003 en adelante se ha incluido esta pieza recientemente modificada.
- H:** Indica el número de fabricación del componente.
- F:** Indica el número de fabricación del accesorio frontal.

REPLACEABLE PART:

Indica el número de la pieza y cuántas lleva cada máquina.

- Nota:** Cuando se hace un pedido de una pieza que lleva la marca Y, I o P en la columna de piezas intercambiables, se puede suministrar automáticamente la pieza indicada en la columna de piezas de repuesto en lugar de la pieza que se ha pedido.

MEMORANDUM

メモ欄

Correctly fill in the following columns. Use these information when ordering the service parts and servicing the machine.

下表を部品注文、機械管理等にご利用ください。

Product Identification Number 製品識別番号	
Engine Type エンジン型式	ISUZU (いすゞ) : AM-4HK1XZWT-01S
Engine Mfg. Number エンジン製番	

◎ This parts catalog shows the components of 62Z7 Wheel Loader (North America Spec.).

このパーツカタログは、62Z7 ホイールローダ(北米仕様)に使用している部品を掲載してあります。

Corresponding applicable models are indicated on the top of each page with the marks as shown below.

該当ページ および 該当部品が、何れの機種に適用されるかの表示は、次のように表わします。

■ Applicable Model (適用機種)

Model (機種名)	Model Code (機種コード)	Serial No. (適用号機)	Applicable Model (適用機種)
			-
62Z7	NDD70	005001-	○

■ Mark (記号)

表示方法/INDICATION	適用機種・地域/APPLICABLE MODEL・SPEC
-	全機種共通 ALL MODEL

CONTENTS

目次

GROUP NAME	装置名称	Applicable Model 適用機種	Mark 記号	Serial No 適用号機	Page 頁
ENGINE	エンジン				
ENGINE	エンジン				001
ENGINE (WITH LARGE CAPACITY ALTERNATOR)	エンジン (大容量オルタネータ付)			005001-	003
PACKING (AIR BLEEDING PLUG)	パッキン (エア抜きプラグ)			005001-	005
ENGINE SUPPORT	エンジン取付部品			005001-	007
COOLING DEVICE (1)	冷却装置 (1)			005001-	009
COOLING DEVICE (2)(DPR)	冷却装置 (2)(DPR)			005001-	011
COOLING DEVICE (3)	冷却装置 (3)			005001-	012
COOLING DEVICE PARTS (1)	冷却装置用品 (1)			005001-	013
COOLING DEVICE PARTS (2)	冷却装置用品 (2)			005001-	015
RADIATOR PIPING	ラジエータ配管			005001-	017
FAN PIPING (1)	ファン配管 (1)			005001-	019
FAN PIPING (2)(REVERSE)	ファン配管 (2)(リバース)			005001-	021
FUEL TANK	燃料タンク			005001-	023
FUEL PIPING (1)	燃料配管 (1)			005001-	025
FUEL PIPING (2)	燃料配管 (2)			005001-	027
EXHAUST DEVICE (1)	排気装置 (1)			005001-	029
* MUFFLER	* マフラー			005001-	031
EXHAUST DEVICE (2)	排気装置 (2)			005001-	033
AIR INTAKE DEVICE	吸気装置			005001-	035
POWER TRAIN	パワートレイン				
TRANSMISSION	トランスミッション			005001-	037
TRANSMISSION PIPING	トランスミッション配管			005001-	039
HST PUMP	HSTポンプ			005001-	041
HST MOTOR	HSTモータ			005001-	042
HST PIPING (1)	HST配管 (1)			005001-	043
HST PIPING (2)	HST配管 (2)			005001-	045
HST PIPING (3)	HST配管 (3)			005001-	047
PROPELLER SHAFT	プロペラシャフト			005001-	049
FRONT AXLE PIPING	フロントアクスル配管			005001-	050
REAR AXLE PIPING	リアアクスル配管			005001-	051
FRONT AXLE (LSD)	フロントアクスル (LSD)			005001-	052
REAR AXLE (LSD)	リアアクスル (LSD)			005001-	053
AXLE SUPPORT (1)	アクスル取付部品 (1)			005001-	054
AXLE SUPPORT (2)	アクスル取付部品 (2)			005001-	055
AXLE SUPPORT (2)(STOPPER)	アクスル取付部品 (2)(ストッパ)			005001-	056
BIAS TIRE (COMMON TO L, R)(MONO-BLOCK RIM)	バイアスタイヤ (左右共通)(モノブロックリム)			005001-	057
BIAS TIRE	バイアスタイヤ			005001-	059
BIAS TIRE (COMMON TO L, R)	バイアスタイヤ (左右共通)			005001-	061
RADIAL TIRE (COMMON TO L, R)	ラジアルタイヤ (左右共通)			005001-	063
TIRE SUPPORT	タイヤ取付部品			005001-	064
CHASSIS	シャーシ				
FRONT FRAME	フロントフレーム			005001-	065
REAR FRAME (WITH LIFTING LUG)	リアフレーム (吊り金具付)			005001-	066
FRAME PARTS (1)	フレーム用品 (1)			005001-	067
FRAME PARTS (2)	フレーム用品 (2)			005001-	069
COUNTERWEIGHT	カウンタウエイト			005001-	070
COUNTERWEIGHT SUPPORT	カウンタウエイト取付部品			005001-	071
ENGINE COVER (1)	エンジンカバー (1)			005001-	072
ENGINE COVER (2)	エンジンカバー (2)			005001-	073
PARTITION COVER	パーティションカバー			005001-	075
ENGINE COVER SUPPORT	エンジンカバーサポート			005001-	077
RADIATOR COVER	ラジエータカバー			005001-	078
REAR GRILL	リアグリル			005001-	079
SIDE PANEL (1)	サイドパネル (1)			005001-	081
SIDE PANEL (2)	サイドパネル (2)			005001-	083
SIDE PANEL (3)	サイドパネル (3)			005001-	084
GAS SPRING	ガススプリング			005001-	085
GAS SPRING (FULL REAR FENDER)	ガススプリング (フルリアフェンダ)			005001-	086
FLOOR BOARD (1)	フロアボード (1)			005001-	087
FLOOR BOARD (2)	フロアボード (2)			005001-	089

CONTENTS

目次

GROUP NAME	装置名称	Applicable Model 適用機種	Mark 記号	Serial No 適用号機	Page 頁
FLOOR BOARD (3)	フロアボード (3)			005001-	091
* BATTERY BOX (L)	* バッテリーボックス (左)			005001-	093
* BATTERY BOX (R)	* バッテリーボックス (右)			005001-	094
* TOOL BOX	* ツールボックス			005001-	095
MUD GUARD	マッドガード			005001-	097
FULL REAR FENDER (WIDE)	フルリアフェンダ (ワイド)			005001-	099
FRONT FRAME COVER	フロントフレームカバー			005001-	101
WITHOUT MIRROR PARTS	ミラー不付用品			005001-	102
CAB	キャブ				
CAB (MOBILE COMMUNICATIONS)	キャブ (携帯通信仕様)			005001-	103
* CAB (1)	* キャブ (1)			005001-	105
** DOOR (L)	** ドア (左)			005001-	107
** DOOR (R)	** ドア (右)			005001-	108
* CAB (2)	* キャブ (2)			005001-	109
* CAB (3)	* キャブ (3)			005001-	111
* CAB (4-1)	* キャブ (4-1)			005001-	113
* CAB (4-2)	* キャブ (4-2)			005001-	115
CAB (SATELLITE COMMUNICATIONS)	キャブ (衛星通信仕様)			005001-	117
* CAB (1)	* キャブ (1)			005001-	119
** DOOR (L)	** ドア (左)			005001-	121
** DOOR (R)	** ドア (右)			005001-	122
* CAB (2)	* キャブ (2)			005001-	123
* CAB (3)	* キャブ (3)			005001-	125
* CAB (4-1)	* キャブ (4-1)			005001-	127
* CAB (4-2)	* キャブ (4-2)			005001-	129
* CAB (5)	* キャブ (5)			005001-	131
CAB GROUP	キャブグループ			005001-	132
HANDRAIL	ハンドレール			005001-	133
COVER (MAT)	カバー (マット)			005001-	134
FRONT CONSOLE (1)	フロントコンソール (1)			005001-	135
FRONT CONSOLE (2)	フロントコンソール (2)			005001-	137
FLOOR PARTS (REAR CONSOLE)	フロア用品 (リアコンソール)			005001-	139
REAR CONSOLE (1)	リアコンソール (1)			005001-	141
REAR CONSOLE (2)	リアコンソール (2)			005001-	143
RADIO	ラジオ			005001-	145
WITHOUT RADIO PARTS	ラジオ不付用品			005001-	146
SUNVISOR	サンバイザ			005001-	147
ROOM MIRROR	ルームミラー			005001-	148
REARVIEW MIRROR	バックミラー			005001-	149
FLOOR PLATE	フロアプレート			005001-	150
FLOOR PLATE PARTS	フロアプレート用品			005001-	151
RIGHT CONSOLE (1)	右コンソール (1)			005001-	153
RIGHT CONSOLE (2)	右コンソール (2)			005001-	154
WITHOUT RIGHT CONSOLE SLIDER	右コンソールスライダ不付用品			005001-	155
PARTS					
STEERING COLUMN	ステアリングコラム			005001-	157
STEERING WHEEL	ハンドル			005001-	159
SEAT BASE	シートベース			005001-	160
SEAT BASE PARTS (SEARS)	シートベースパーツ (シアーズ)			005001-	161
AIR SUSPENSION SEAT PARTS	エアサスペンションシート用品			005001-	162
SUSPENSION SEAT PARTS	サスペンションシート用品			005001-	163
* SUSPENSION SEAT (GRAMMER)	* サスペンションシート (GRAMMER)			005001-	165
* SUSPENSION (GRAMMER)	* サスペンション (GRAMMER)			005001-	167
SUSPENSION SEAT PARTS (KAB)	サスペンションシート用品 (KAB)			005001-	168
* SUSPENSION SEAT (KAB)	* サスペンションシート (KAB)			005001-	169
HEAD REST (GRAMMER)	ヘッドレスト (GRAMMER)			005001-	171
HEAD REST (KAB)	ヘッドレスト (KAB)			005001-	172
AIR CONDITIONER (1)	エアコンディショナ (1)			005001-	173
* AIR CONDITIONER UNIT	* エアコンディショナ ユニット			005001-	175
AIR CONDITIONER (2)	エアコンディショナ (2)			005001-	177
DUCT (CAB)(1)	ダクト (キャブ)(1)			005001-	179
DUCT (CAB)(2)	ダクト (キャブ)(2)			005001-	180
AIR FILTER	エアフィルタ			005001-	181
AIR FILTER (DOUBLE)	エアフィルタ (ダブル)			005001-	182
CONTROLLER (AIR CONDITIONER)	コントローラ (エアコンディショナ)			005001-	183

CONTENTS

目次

GROUP NAME	装置名称	Applicable Model 適用機種	Mark 記号	Serial No 適用号機	Page 頁
WASHER TANK	ウォッシュタンク			005001-	184
CAB GUARD	キャブガード			005001-	185
ELECTRIC SYSTEM	電気システム				
ELECTRIC PARTS (FRONT)	電気部品(フロント)			005001-	187
BUCKET AUTO LEVELER	バケットオートレベラ			005001-	189
LIFT ARM AUTO LEVELER SYSTEM	リフトアームオートレベラシステム			005001-	191
PLUG (WITHOUT LIFT ARM AUTO LEVELER SYSTEM)	プラグ(リフトアームオートレベラシステム不付)			005001-	193
HORN	ホーン			005001-	194
HEAD LIGHT	前照灯			005001-	195
ELECTRIC PARTS (1)(REAR)	電気部品(1)(リア)			005001-	197
ELECTRIC PARTS (2)(REAR)	電気部品(2)(リア)			005001-	199
ELECTRIC PARTS (3)(REAR)	電気部品(3)(リア)			005001-	201
ELECTRIC PARTS (4)(REAR)	電気部品(4)(リア)			005001-	203
ELECTRIC PARTS (5)(REAR)	電気部品(5)(リア)			005001-	205
ELECTRIC PARTS (6)(REAR)	電気部品(6)(リア)			005001-	207
ELECTRIC PARTS (7)(REAR)	電気部品(7)(リア)			005001-	209
ELECTRIC PARTS (CLIP)(REAR)	電気部品(クリップ)(リア)			005001-	211
BATTERY	バッテリー			005001-	212
LARGE CAPACITY BATTERY	大容量バッテリー			005001-	213
ELECTRIC PARTS (DISCONNECT SWITCH)	電気部品(ディスコネクトスイッチ)			005001-	214
REAR COMBINATION LAMP	リアコンビネーションランプ			005001-	215
ELECTRIC PARTS (RADIO)(FLOOR)	電気部品(ラジオ)(フロア)			005001-	216
BACKUP ALARM	後進ブザー			005001-	217
EMERGENCY STEERING PARTS (FRONT)	エマージェンシステアリング用品(フロント)			005001-	218
EMERGENCY STEERING PARTS	エマージェンシステアリング用品(リア)			005001-	219
ELECTRIC PARTS (1)(FRONT)	電気部品(1)(フロントコンソール)			005001-	221
ELECTRIC PARTS (2)(FRONT)	電気部品(2)(フロントコンソール)			005001-	222
ELECTRIC PARTS (3)(FRONT)	電気部品(3)(フロントコンソール)			005001-	223
ELECTRIC PARTS (1)(REAR)	電気部品(1)(リアコンソール)			005001-	224
ELECTRIC PARTS (2)(REAR)	電気部品(2)(リアコンソール)			005001-	225
ELECTRIC PARTS (3)(REAR)	電気部品(3)(リアコンソール)			005001-	227
ELECTRIC PARTS (FLOOR)	電気部品(フロア)			005001-	228
ELECTRIC PARTS (STEERING)	電気部品(ステアリングコラム)			005001-	229
ELECTRIC PARTS (RIGHT CONSOLE)	電気部品(右コンソール)			005001-	231
ELECTRIC PARTS (MONITOR)	電気部品(モニター)			005001-	233
WATER SEPARATOR PARTS	ウォーターセパレータ用品			005001-	234
START SWITCH	スタートスイッチ			005001-	235
CONTROLLER (MC)	コントローラ(MC)			005001-	236
CONTROLLER (HST)	コントローラ(HST)			005001-	237
CONTROLLER (HST)(20km/h SPECIFICATIONS)	コントローラ(HST)(20km/h仕様)			005001-	238
CONTROLLER (MOBILE COMMUNICATIONS)	コントローラ(携帯通信仕様)			005001-	239
12V POWER UNIT (NA EXPORT)	12V電源ユニット(北米輸出向け)			005001-	240
WORK LIGHT (CAB REAR)	作業灯(キャブ後)			005001-	241
BACK MONITOR	バックモニタ			005001-	242
REAR CAMERA	後方監視カメラ			005001-	243
WITHOUT REAR CAMERA PARTS	後方監視カメラ不付用品			005001-	244
IDLE STOP PARTS	アイドルストップ用品			005001-	245
HYDRAULIC SYSTEM	油圧システム				
PUMP DEVICE	ポンプ装置			005001-	246
CONTROL VALVE	コントロールバルブ			005001-	247
RIDE CONTROL	ライドコントロール			005001-	249
RIDE CONTROL PARTS (WITHOUT QUICK COUPLER)	ライドコントロール用品(クイックカブラ不付)			005001-	251
RIDE CONTROL PARTS (WITH QUICK COUPLER)	ライドコントロール用品(クイックカブラ付)			005001-	252
MAIN PIPING (1)	メイン配管(1)			005001-	253
MAIN PIPING (2)	メイン配管(2)			005001-	255
MAIN PIPING (3)	メイン配管(3)			005001-	257
MAIN PIPING (4)	メイン配管(4)			005001-	258

CONTENTS

目次

GROUP NAME	装置名称	Applicable Model 適用機種	Mark 記号	Serial No 適用号機	Page 頁
MAIN PIPING (5)	メイン配管 (5)			005001-	259
MAIN PIPING (3 SPOOL)	メイン配管 (3連)			005001-	261
MAIN PIPING (4 SPOOL)	メイン配管 (4連)			005001-	263
PILOT PIPING (1)	パイロット配管 (1)			005001-	265
PILOT PIPING (2)	パイロット配管 (2)			005001-	267
PILOT PIPING (3)	パイロット配管 (3)			005001-	269
PILOT PIPING (4)	パイロット配管 (4)			005001-	271
PILOT PIPING (5)	パイロット配管 (5)			005001-	272
PILOT PIPING (HOSE PROTECTOR)	パイロット配管 (ホースプロテクタ)			005001-	273
PILOT PIPING PARTS (2 SPOOL)	パイロット配管用品 (2連)			005001-	274
PILOT PIPING (3 SPOOL)	パイロット配管 (3連)			005001-	275
PILOT PIPING (4 SPOOL)	パイロット配管 (4連)			005001-	276
PILOT HOSE COVER	パイロットホースカバー			005001-	277
MULTI-FUNCTION LEVER (WITH PILOT PIPING (MULTI-FUNCTION LEVER)	マルチファンクションレバー (スイッチ パイロット配管 (マルチファンクシ ョンレバー)			005001-	278
MULTI-FUNCTION LEVER HARNESS (WITHOUT LIFT ARM AUTO LEVELER)	マルチファンクションレバーハーネス (リフトアームオートレベラ不付)			005001-	281
MULTI-FUNCTION LEVER HARNESS (WITH LIFT ARM AUTO LEVELER)	マルチファンクションレバーハーネス (リフトアームオートレベラ付)			005001-	282
MULTI-FUNCTION LEVER PARTS	マルチファンクションレバー用品			005001-	283
ADAPTER (MULTI-FUNCTION LEVER)	アダプタ (マルチファンクションレ バー)			005001-	284
WORK LEVER	作業レバー			005001-	285
PILOT PIPING (WORK LEVER)	パイロット配管 (作業レバー)			005001-	287
ELBOW (WORK LEVER)	エルボ (作業レバー)			005001-	289
WORK LEVER HARNESS (WITHOUT LIFT ARM AUTO LEVELER)	作業レバーハーネス (リフトアーム オートレベラ不付)			005001-	290
WORK LEVER HARNESS (WITH LIFT ARM AUTO LEVELER)	作業レバーハーネス (リフトアーム オートレベラ付)			005001-	291
RUBBER (WORK LEVER)	ラバー (作業レバー)			005001-	292
LEVER COVER	レバーカバー			005001-	293
LEVER COVER CAP	レバーカバーキャップ			005001-	294
FNR SWITCH	FNRスイッチ			005001-	295
RIGHT CONSOLE POCKET	右コンソールポケット			005001-	296
AUX LEVER (OUTSIDE)	AUXレバー (アウトサイド)			005001-	297
PILOT PIPING (MULTI-FUNCTION LEVER, AUX LEVER)(OUTSIDE)	パイロット配管 (マルチファンクシ ョンレバー、AUXレバー)(アウトサイ ド)			005001-	299
AUXILIARY LEVER (INSIDE)	AUX. レバー (インサイド)			005001-	301
PILOT PIPING (AUXILIARY)	パイロット配管 (AUX. レバー)(インサ イド)			005001-	303
AUXILIARY LEVER COVER PARTS	AUX. レバーカバー用品 (インサイ ド)			005001-	305
AUX JOYSTICK LEVER	AUXジョイスティックレバー			005001-	306
PILOT PIPING (MULTI-FUNCTION LEVER, AUX JOYSTICK LEVER)	パイロット配管 (マルチファンクシ ョンレバー、AUXジョイスティックレ バー)			005001-	307
AUXILIARY LEVER (INSIDE, OUTSIDE)	AUX. レバー (インサイド、アウトサイ ド)			005001-	309
PILOT PIPING (AUXILIARY LEVER)(INSIDE, OUTSIDE)	パイロット配管 (AUX. レバー)(インサ イド、アウトサイド)			005001-	311
WORK LEVER, AUXILIARY LEVER	作業レバー、AUX. レバーカバー			005001-	313
PILOT PIPING (WORK LEVER, AUX. JOYSTICK LEVER)	パイロット配管 (作業レバー、AUX. ジョイスティックレバー)			005001-	315
RUBBER (WORK LEVER, AUXILIARY JOYSTICK LEVER)	ラバー (作業レバー、AUX. ジョイス ティックレバー)			005001-	317
OIL TANK	オイルタンク			005001-	319
STEERING PARTS (STEERING)	ステアリング用品 (ステアリングシ リ)			005001-	321
STEERING PIPING (1)	ステアリング配管 (1)			005001-	322
STEERING PIPING (2)	ステアリング配管 (2)			005001-	323
STEERING PIPING (3)	ステアリング配管 (3)			005001-	325
STEERING PIPING (4)	ステアリング配管 (4)			005001-	327
STEERING PIPING (5)	ステアリング配管 (5)			005001-	329
STEERING PIPING (WITH EMERGENCY STEERING)	ステアリング配管 (エマージェンシ スステアリング付)			005001-	331
STEERING PIPING (WITHOUT EMERGENCY STEERING)	ステアリング配管 (エマージェンシ スステアリング不付)			005001-	333
BRAKE PEDAL	ブレーキペダル			005001-	335
FLOOR MAT	フロアマット			005001-	337
BRAKE (LINKAGE)	ブレーキ (リンク)			005001-	339
BRAKE PIPING (1)	ブレーキ配管 (1)			005001-	341

CONTENTS

目次

GROUP NAME	装置名称	Applicable Model 適用機種	Mark 記号	Serial No 適用号機	Page 頁
BRAKE PIPING (2)	ブレーキ配管 (2)			005001-	343
BRAKE PIPING (3)	ブレーキ配管 (3)			005001-	344
BRAKE PIPING (4)	ブレーキ配管 (4)			005001-	345
BRAKE PIPING (5)	ブレーキ配管 (5)			005001-	346
PARKING BRAKE	駐車ブレーキ			005001-	347
LUBRICATE PIPING (1)	給脂配管 (1)			005001-	349
LUBRICATE PIPING (2)	給脂配管 (2)			005001-	351
LUBRICATE PIPING (WITH LIFT ARM AUTO LEVELER)	給脂配管 (リフトアームオートレベラ 付)			005001-	352
LOADER ATTACHMENT	ローダアタッチメント				
LIFT ARM CYLINDER	リフトアームシリンダ			005001-	353
BUCKET CYLINDER	バケットシリンダ			005001-	354
BUCKET CYLINDER GUARD	バケットシリンダガード			005001-	355
LIFT ARM	リフトアーム			005001-	356
LIFT ARM (3 SPOOL, 4 SPOOL)	リフトアーム (3連、4連)			005001-	357
HIGH LIFT ARM	ハイリフトアーム			005001-	358
HIGH LIFT ARM (3 SPOOL)	ハイリフトアーム (3連)			005001-	359
LIFT ARM PARTS (1)	リフトアーム用品 (1)			005001-	361
LIFT ARM PARTS (2)	リフトアーム用品 (2)			005001-	363
LIFT ARM PARTS (3)	リフトアーム用品 (3)			005001-	365
ROAD HOMOLOGATION	車検用品				
WITHOUT LICENCE PLATE PARTS	ライセンスプレート不付用品			005001-	367
LOCK	ロック			005001-	368
TOOLS	工具				
TOOLS	工具			005001-	369
GREASE GUN HOLDER	グリースガンホルダ			005001-	370
NAME PLATE	ネームプレート				
NAME PLATE (NAME OF COMPANY))	ネームプレート (社名)			005001-	371
NAME PLATE (FRONT)	ネームプレート (フロント)			005001-	373
NAME PLATE (REAR)	ネームプレート (リア)			005001-	375
NAME PLATE (CAB)	ネームプレート (キャブ)			005001-	377
NAME PLATE (WORK LEVER & AUXILIARY LEVER)	ネームプレート (作業レバー & AUX. レバー)			005001-	379
NAME PLATE (MULTI-FUNCTION LEVER)	ネームプレート (マルチファンクション レバー)			005001-	380
NAME PLATE (BATTERY)	ネームプレート (バッテリーディスコネク)			005001-	381
NAME PLATE (RIDE CONTROL)	ネームプレート (ライドコントロール)			005001-	382
NAME PLATE (ATTENTION TO PACEMAKER)	ネームプレート (ペースメーカー注意)			005001-	383
NAME PLATE (WITH LIFTING LUG)	ネームプレート (吊り金具付)			005001-	384
PARTS INDEX	索引				385

ENGINE エンジン

Applicable Model (適用機種): -

Mark (記号): -

Serial No. (適用号機): 005001-

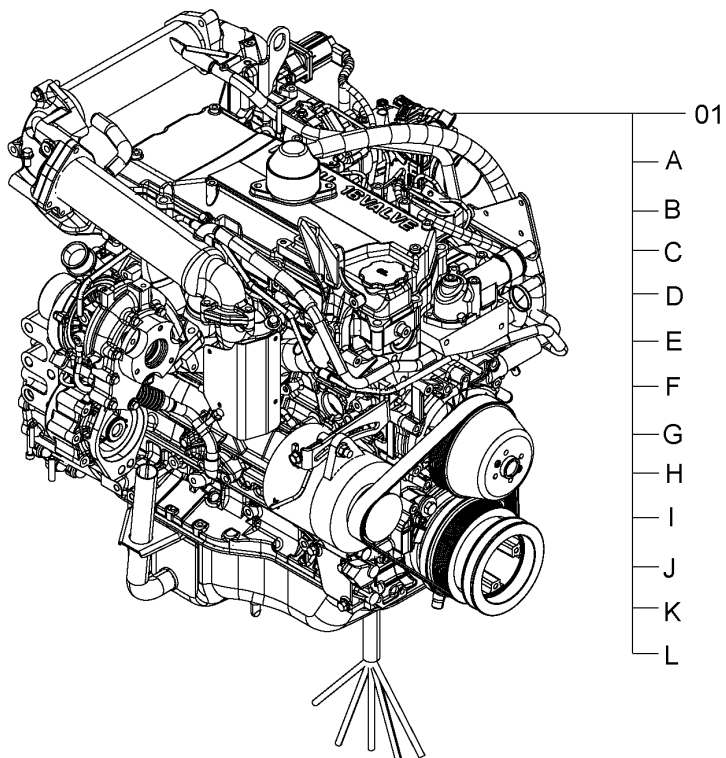
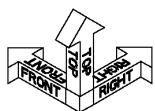

DCYA60022089

ENGINE エンジン

Applicable Model (適用機種): -

Mark(記号): -

Serial No. (適用号機): 005001-

ITEM 符号	PART NO. 部品番号	PART NAME	部 品 名	Q' TY 数量	S. C サービスマ コート	SERIAL NO. 適用号機	IGA 互 換 性	REPLACEABLE PART 代 替 部 品	
								PART NO. 部品番号	Q' TY 数量
01	+++++	ENGINE	エンジン	1					
01A	YQ4642643	* BELT	* ベルト	1	Z				
01B	YQ4687689	* ALTERNATOR	* オルタネータ	1	Z				
01C	YQYA00010304	* SENSOR (CRANK ROTATION SENSOR)	* センサ	1	Z				
		(クランク回転センサ)							
01D	YQYA00011513	* SENSOR (CAM ANGLE SENSOR)	* センサ (カム角度センサ)	1	Z				
01E	YQYA00010305	* SENSOR, TEMPERATURE (WATER TEMPERATURE SENSOR)	* センサ, テンパラチャ (水温センサ)	1	Z				
		(水温センサ)							
01F	YQ4657942	* SENSOR, PRESSURE. (ENGINE OIL PRESSURE SENSOR)	* センサ, プレッシュヤ (エンジンオイル圧センサ)	1	Z				
01G	YQYA00010306	* SENSOR, PRESSURE. (BOOST PRESSURE SENSOR)	* センサ, プレッシュヤ (ブースト圧センサ)	1	Z				
01H	YQ4371318	* SWITCH (OVER HEAT WARNING SWITCH)	* スイッチ (オーバーヒートワーニングスイッチ)	1	Z				
01I	YQYA00002238	* HARNESS	* ハーネス	1	Z				
01J	YQYA00011515	* SENSOR, TEMPERATURE (INTAKE MANIFOLD TEMPERATURE SENSOR)	* センサ, テンパラチャ (インテークマニホルド温度センサ)	1	Z				
		(インテークマニホルド温度センサ)							
01K	YQYA00011516	* PLUG	* プラグ	1	Z				
01L	YQYA00011517	* PACKING	* パッキン	1	Z				

ENGINE (WITH LARGE CAPACITY ALTERNATOR)
 エンジン (大容量オルタネータ付)

Applicable Model (適用機種): -
 Mark (記号): -
 Serial No. (適用号機): 005001-

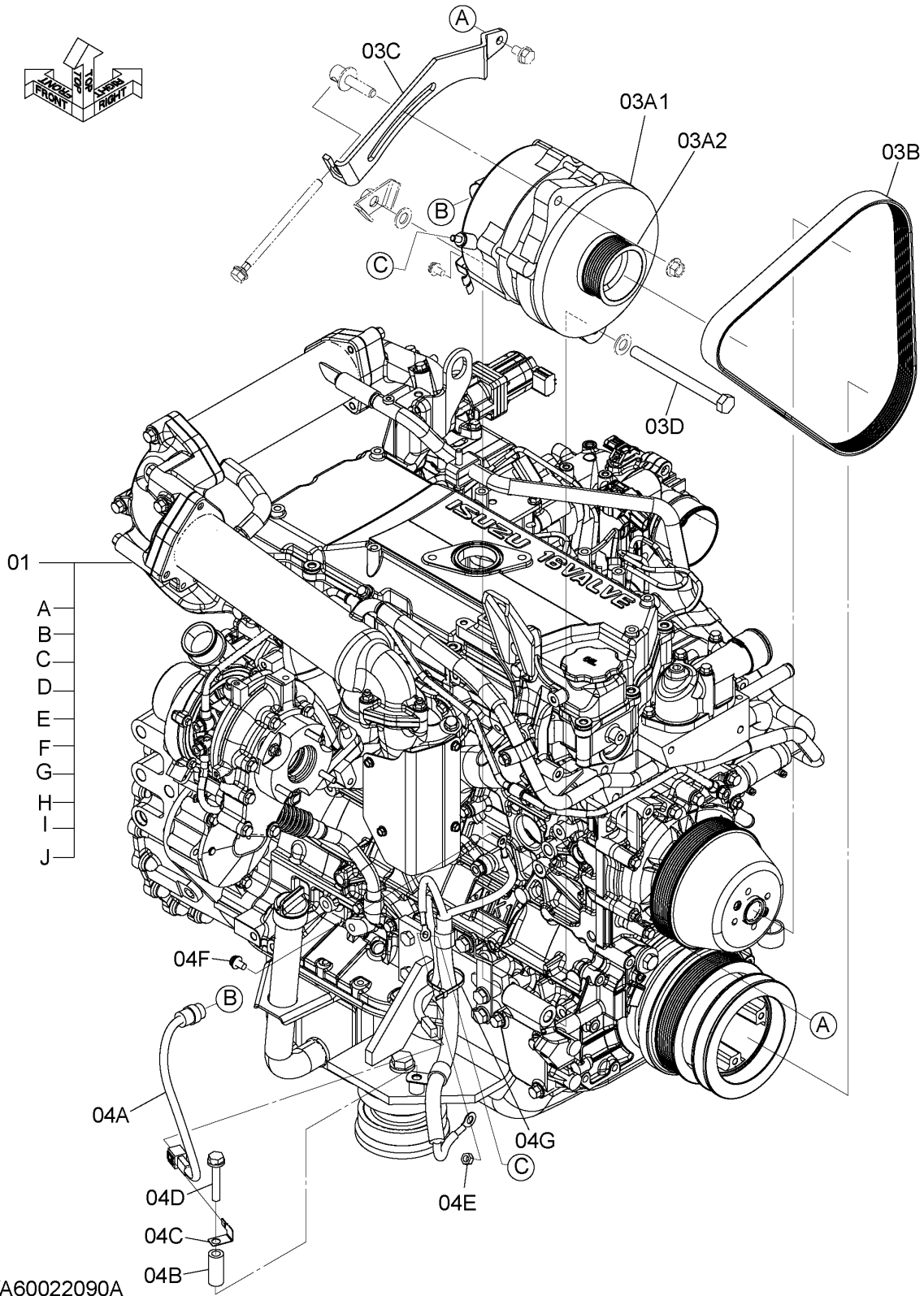

DCYA60022090A

ENGINE (WITH LARGE CAPACITY ALTERNATOR)

エンジン (大容量オルタネータ付)

Applicable Model (適用機種): -

Mark(記号): -

Serial No. (適用号機): 005001-

ITEM 符号	PART NO. 部品番号	PART NAME	部 品 名	Q' TY 数量	S. C サービスマ ユート	SERIAL NO. 適用号機	IGA 互 換 性	REPLACEABLE PART 代 替 部 品	
								PART NO. 部品番号	Q' TY 数量
01	+++++++	ENGINE	エンジン	1	D				
01A	YQYA00010304	* SENSOR (CRANK ROTATION SENSOR) (クランク回転センサ)	* センサ	1	Z				
01B	YQYA00011513	* SENSOR (CAM ANGLE SENSOR) (カム角度センサ)	* センサ	1	Z				
01C	YQYA00010305	* SENSOR, TEMPERATURE (WATER TEMPERATURE SENSOR) (水温センサ)	* センサ, テンパ ラチャ	1	Z				
01D	YQ4657942	* SENSOR, PRESSURE. (ENGINE OIL PRESSURE SENSOR) (エンジンオイル圧センサ)	* センサ, プ レッシャ	1	Z				
01E	YQYA00010306	* SENSOR, PRESSURE. (BOOST PRESSURE SENSOR) (ブースト圧センサ)	* センサ, プ レッシャ	1	Z				
01F	YQ4371318	* SWITCH (OVER HEAT WARNING SWITCH) (オーバーヒートワーニングスイッチ)	* スイッチ	1	Z				
01G	YQYA00002238	* HARNESS	* ハーネス	1	Z				
01H	YQYA00011515	* SENSOR, TEMPERATURE (INTAKE MANIFOLD TEMPERATURE SENSOR) (インテークマニホールド温度センサ)	* センサ, テンパ ラチャ	1	Z				
01I	YQYA00011516	* PLUG	* プ ラグ	1	Z				
01J	YQYA00011517	* PACKING	* パ ッキン	1	Z				
03	+++++++	ADD. ENGINE	カコウス, エンジン	1	D				
03A	+++++++	* ALTERNATOR	* オルタネータ	1	D				
03A1	YQYA00029107	** ALTERNATOR	** オルタネータ	1					
03A2	YQYA00029108	** PULLEY	** プ ーリ	1					
03B	YQYA00006855	* BELT	* ベルト	1					
03C	YQ(KCM : 40902-54040)	* BRACKET	* プ ラケット	1					
03D	YQ563G107011	* BOLT	* ボルト	1					
04	+++++++	ELECTRIC-PART	エレクトリックパ ーツ	1	D				
04A	YQYA00030253	* HARNESS	* ハーネス	1					
04B	YQ263E672151	* COLLAR	* カラー	1					
04C	YQ4257159	* BRACKET	* プ ラケット	1					
04D	YQJ271060	* BOLT	* ボルト	1					
04E	YQJ950008	* NUT	* ナット	1					
04F	YQJ460816	* SCREW	* スクリュ	1					
04G	YQ0491311200	* CLIP	* クリップ	1					

PACKING (AIR BLEEDING PLUG)
 パッキン (エア抜きプラグ)

Applicable Model (適用機種): -
 Mark(記号): -
 Serial No. (適用号機): 005001-

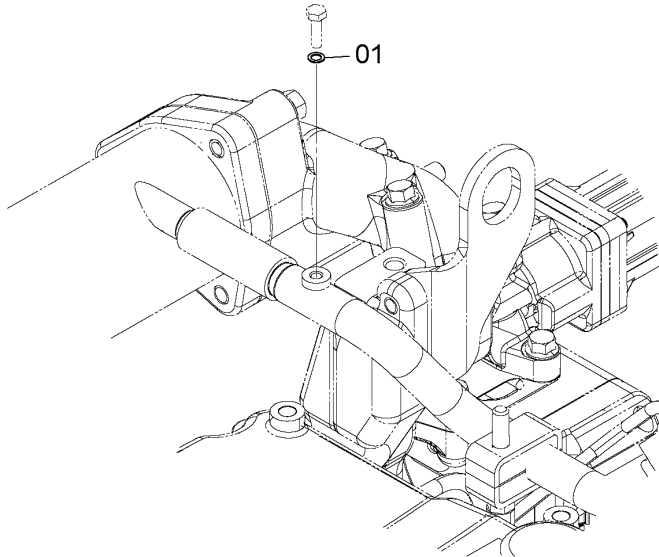

詳細 A
 DETAIL

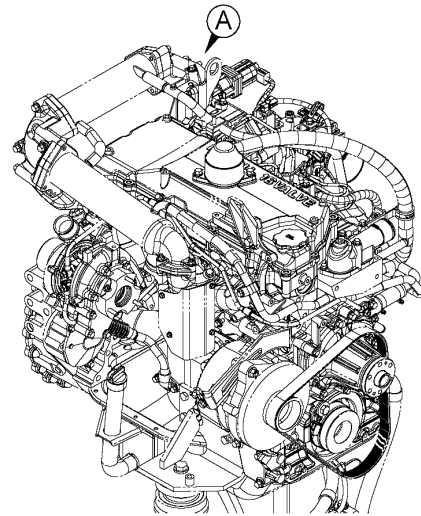
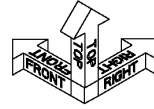

DCYA60032774

ITEM 符号	PART NO. 部品番号	PART NAME	部 品 名	Q' TY 数量	S. C サービ ス・コ ード	SERIAL NO. 適用号機	ICA 互 換 性	REPLACEABLE PART 代替部品	
								PART NO. 部品番号	Q' TY 数量
01	YQYA00011517	PACKING	パッキン	1					

M E M O

ENGINE SUPPORT エンジン取付部品

Applicable Model (適用機種): -
 Mark(記号): -
 Serial No. (適用号機): 005001-

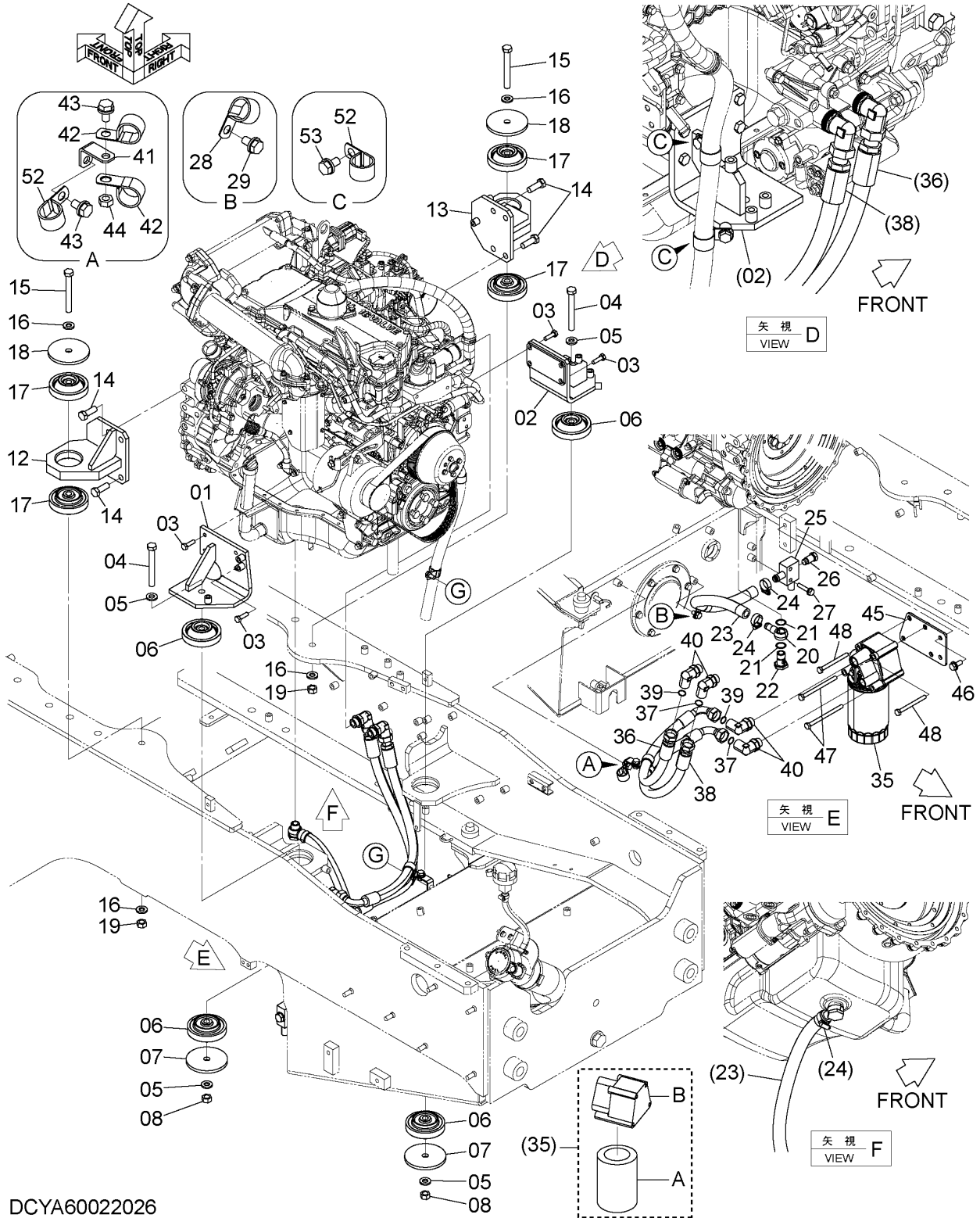

DCYA60022026

CODE: DCYA60022026-1

007A

PND70-1-1

ENGINE SUPPORT

エンジン取付部品

Applicable Model (適用機種): -

Mark(記号): -

Serial No. (適用号機): 005001-

ITEM 符号	PART NO. 部品番号	PART NAME	部 品 名	Q' TY 数量	S. C サービスマ ユート	SERIAL NO. 適用号機	IGA 互 換 性	REPLACEABLE PART 代 替 部 品	
								PART NO. 部品番号	Q' TY 数量
01	YQYA40008560	BRACKET	ブラケット	1					
02	YQYA40008561	BRACKET	ブラケット	1					
03	YQJ901035	BOLT	ボルト	8					
04	YQJ901606	BOLT	ボルト	2					
05	YQJ222016	WASHER	ワッシャ	4					
06	YQYA00019475	RUBBER	ラバー	4					
07	YQYA00030492	PLATE	プレート	2					
08	YQJ950016	NUT	ナット	2					
12	YQYA40008558	BRACKET	ブラケット	1					
13	YQYA40008559	BRACKET	ブラケット	1					
14	YQJ901645	BOLT	ボルト	8					
15	YQJ901606	BOLT	ボルト	2					
16	YQJ222016	WASHER	ワッシャ	4					
17	YQYA00019475	RUBBER	ラバー	4					
18	YQYA00030492	PLATE	プレート	2					
19	YQJ950016	NUT	ナット	2					
20	YQ4684189	PIPE	パイプ	1					
21	YQYA00031189	PACKING	パッキン	2					
22	YQ4684188	BOLT, EYE	ボルト, アイ	1					
23	YQXV00000108	HOSE, RUBBER	ホース, ラバー	1					
24	YQ4505243	CLAMP, HOSE	クランプ, ホース	2					
25	YQYA40008562	BLOCK	ブロック	1					
26	YQYA00016600	PLUG	プラグ	1					
27	YQJ271050	BOLT, W/WASHER	ボルト (ワッシャ付)	2	D				
28	YQ4192035	CLIP	クリップ	1					
29	YQJ271020	BOLT, W/WASHER	ボルト (ワッシャ付)	1	D				
35	YQ4485262	FILTER ASSY, OIL	フィルタ アッセン, オイル	1					
35A	YQ4658521	* FILTER ASSY, OIL	* フィルタ, オイル	1	Z				
35B	+++++	* HEAD	* ヘッド	1	DZ				
36	YQ4608498	HOSE	ホース	1					
37	YQ4430912	RING, O	リング, O	2					
38	YQ4650799	HOSE	ホース	1					
39	YQ4430912	RING, O	リング, O	2					
40	YQ4473870	ELBOW	エルボ	4					
40A	YQ4153103	* RING, O	* リング, O	1					
41	YQ263J222181	BRACKET	ブラケット	1					
42	YQ4192035	CLIP	クリップ	2					
43	YQJ271020	BOLT, W/WASHER	ボルト (ワッシャ付)	2	D				
44	YQJ950010	NUT	ナット	1					

CODE: DCYA60022026-1

PNDD70-1-1

ENGINE SUPPORT エンジン取付部品

Applicable Model (適用機種): -
 Mark(記号): -
 Serial No. (適用号機): 005001-

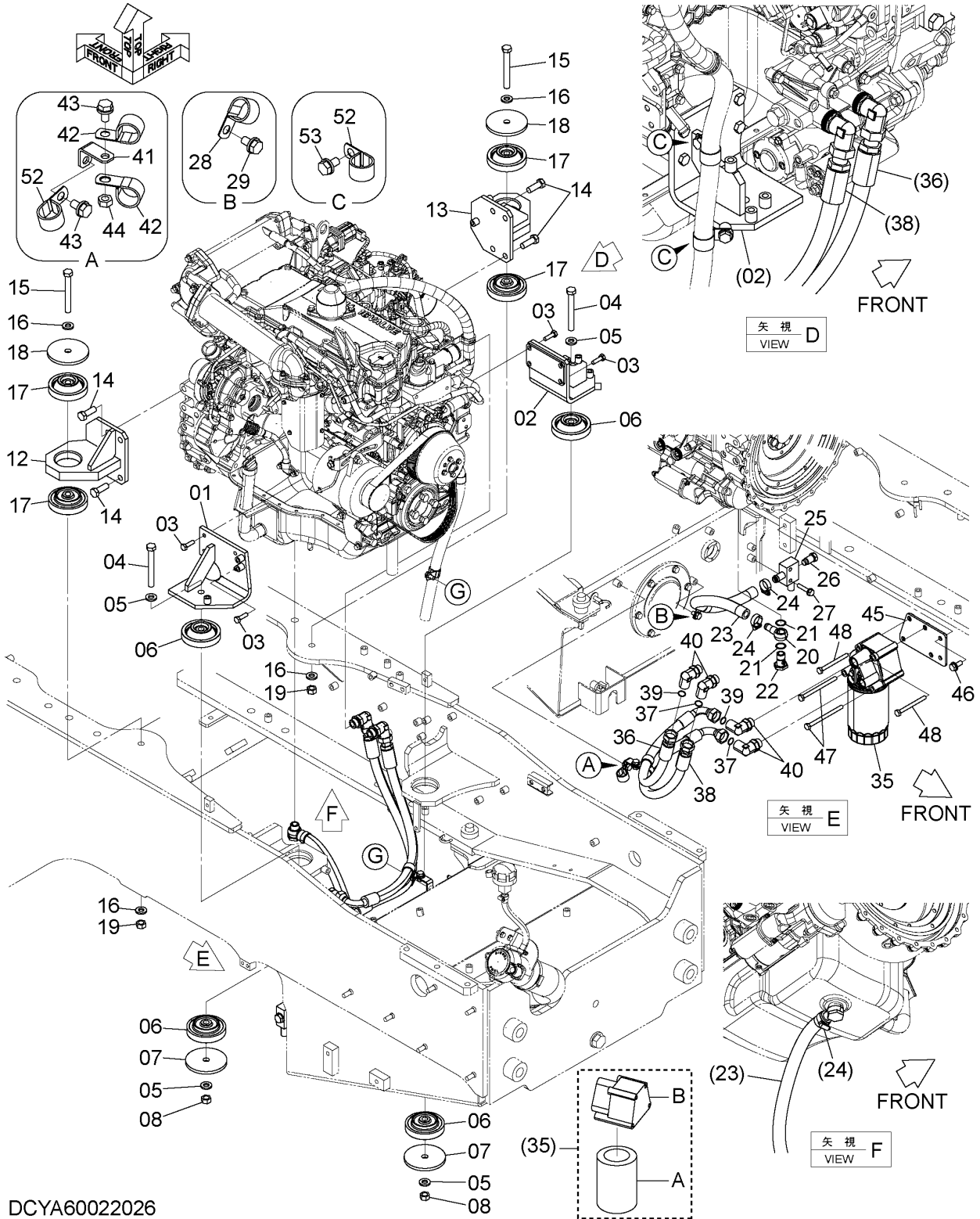

DCYA60022026

CODE: DCYA60022026-1

007B

PND70-1-1

ENGINE SUPPORT

エンジン取付部品

Applicable Model (適用機種): -

Mark(記号): -

Serial No. (適用号機): 005001-

ITEM 符号	PART NO. 部品番号	PART NAME	部 品 名	Q' TY 数量	S. C サービ ス コート	SERIAL NO. 適用号機	IGA 互 換 性	REPLACEABLE PART 代 替 部 品	
								PART NO. 部品番号	Q' TY 数量
45	YQYA40008672	BRACKET	ブ ラケッ ト	1					
46	YQJ271230	BOLT, W/WASHER	ボ ルト (ワッシャ付)	2	D				
47	YQJ901008	BOLT	ボ ルト	2					
48	YQJ901002	BOLT	ボ ルト	2					
52	YQ4192035	CLIP	ク リップ	3					
53	YQJ271020	BOLT, W/WASHER	ボ ルト (ワッシャ付)	2	D				

COOLING DEVICE (1) 冷却装置 (1)

Applicable Model (適用機種): -

Mark(記号): -

Serial No. (適用号機): 005001-

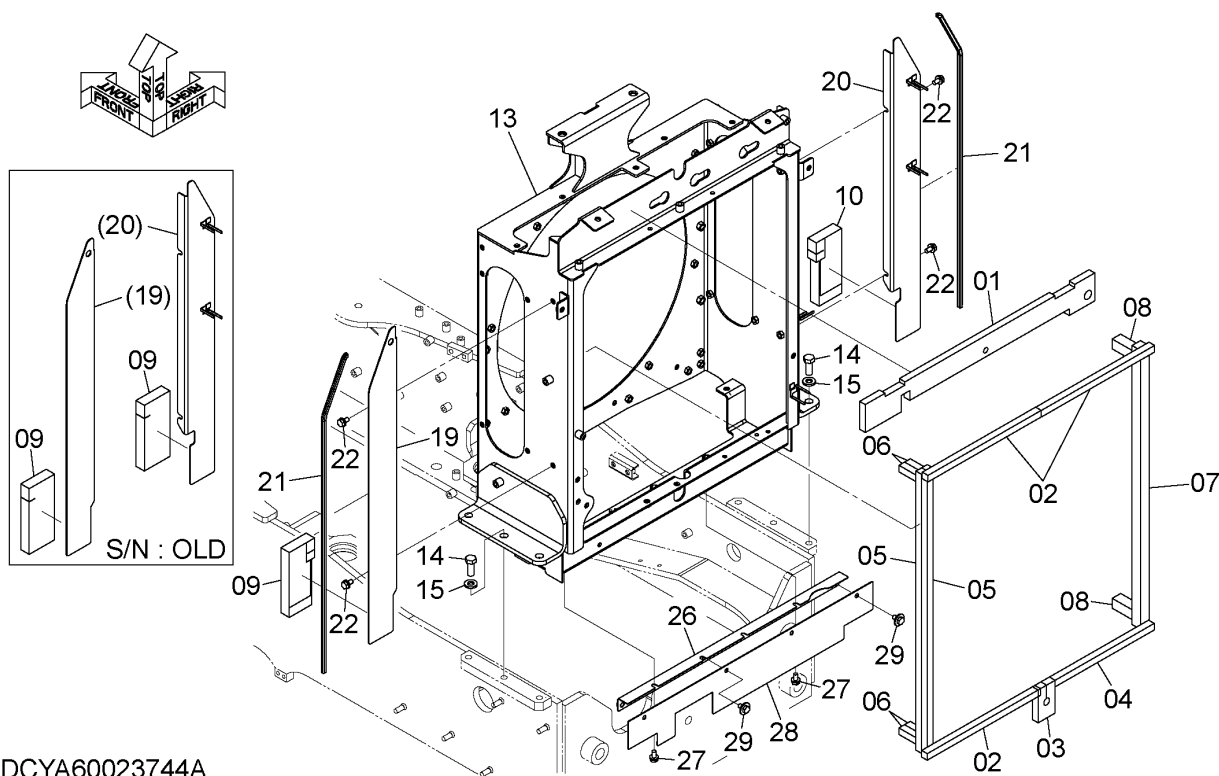

DCYA60023744A

COOLING DEVICE (1)

冷却装置 (1)

Applicable Model (適用機種): -

Mark(記号): -

Serial No. (適用号機): 005001-

ITEM 符号	PART NO. 部品番号	PART NAME	部 品 名	Q' TY 数量	S. C サービ ス コート	SERIAL NO. 適用号機	IGA 互 換 性	REPLACEABLE PART 代 替 部 品	
								PART NO. 部品番号	Q' TY 数量
01	YQYA00016787	SEAL	シール	1					
02	YQYA00015467	SEAL	シール	3					
03	YQYA00015446	SEAL	シール	1					
04	YQYA00015443	SEAL	シール	1					
05	YQYA00015441	SEAL	シール	2					
06	YQYA00015438	SEAL	シール	4					
07	YQYA00028472	SEAL	シール	1					
08	YQYA00028471	SEAL	シール	2					
09	YQYA00023689	SEAL	シール	2		-005001	T	YQYA00039100	1
								YQYA00039035	1
09	YQYA00039100	SEAL	シール	1		005002-			
10	YQYA00039035	SEAL	シール	1		005002-			
13	YQYA40017713	FRAME	フレーム	1					
14	YQJ901640	BOLT	ボルト	6					
15	YQJ222016	WASHER	ワッシャ	6					
19	YQYA00028424	SHROUD	シュラウド	1					
20	YQYA40010402	SHROUD	シュラウド	1					
21	YQ4624172	TRIM	トリム	2					
22	YQJ271020	BOLT, W/WASHER	ボルト (ワッシャ付)	4	D				
26	YQYA40002807	BRACKET	ブラケット	1					
27	YQJ271020	BOLT, W/WASHER	ボルト (ワッシャ付)	4	D				
28	YQYA00005676	RUBBER	ラバー	1					
29	YQJ281020	BOLT, W/WASHER	ボルト (ワッシャ付)	4	D				

COOLING DEVICE (2) (DPR)
 冷却装置 (2) (DPR)

Applicable Model (適用機種): -
 Mark(記号): -
 Serial No. (適用号機): 005001-

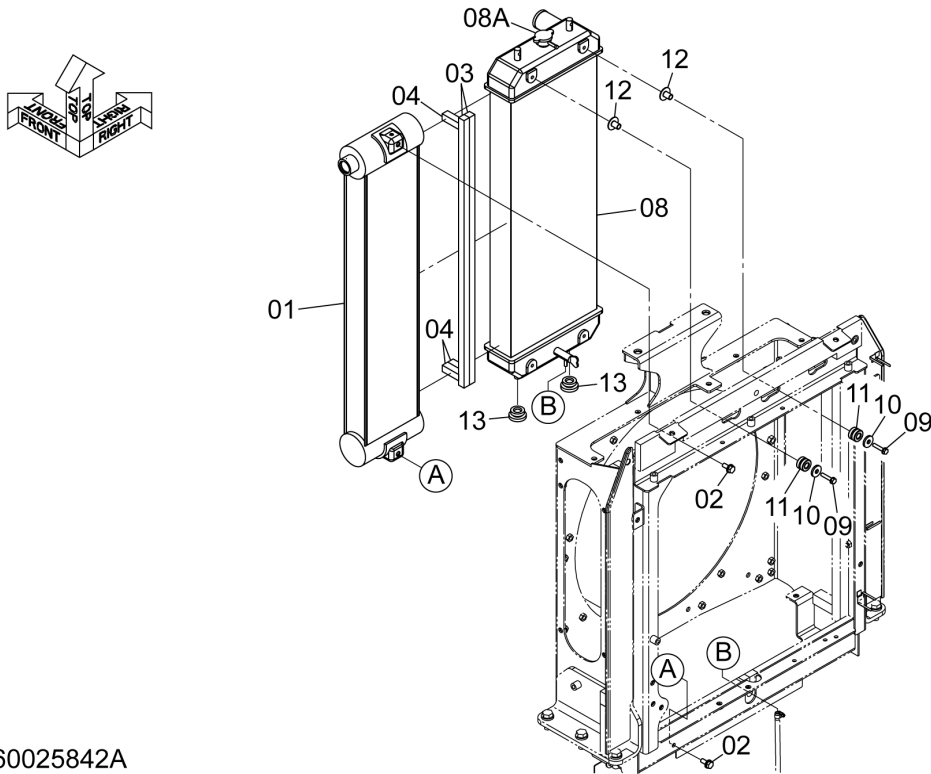

DCYA60025842A

ITEM 符号	PART NO. 部品番号	PART NAME	部 品 名	Q' TY 数量	S. C サービ ス ユ ー ト	SERIAL NO. 適用号機	ICA 互 換 性	REPLACEABLE PART 代替部品	
								PART NO. 部品番号	Q' TY 数量
01	YQYA00028182	COOLER ASSY, OIL	クーラ アッセン, オイル	1					
02	YQJ271025	BOLT, W/WASHER	ボルト (ワッシャ付)	2	D				
03	YQYA00015441	SEAL	シール	2					
04	YQYA00015438	SEAL	シール	3					
08	YQYA00028181	RADIATOR	ラジエータ	1					
08A	YQ4650360	* CAP	* キャップ	1					
09	YQJ260840	BOLT, W/WASHER	ボルト (ワッシャ付)	2	D				
10	YQ2638613281	WASHER	ワッシャ	2					
11	YQ263G212251	RUBBER	ラバー	2					
12	YQ263G212272	TUBE	チューブ	2					
13	YQ263G212241	RUBBER	ラバー	2					

COOLING DEVICE (3)

冷却装置 (3)

Applicable Model (適用機種): -

Mark(記号): -

Serial No. (適用号機): 005001-

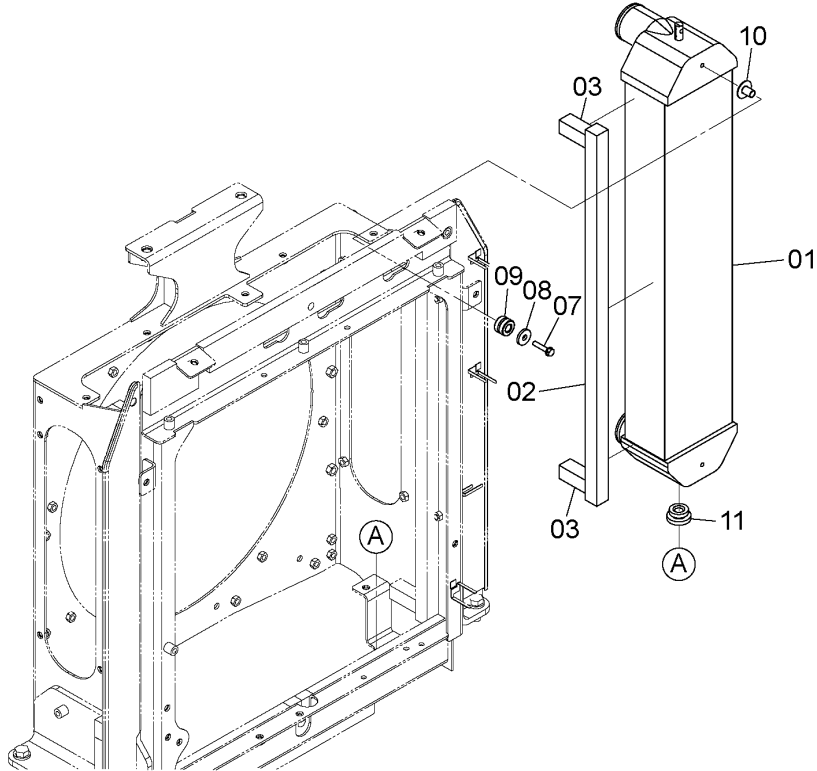
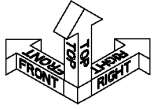

DCYA60025840

ITEM 符号	PART NO. 部品番号	PART NAME	部 品 名	Q' TY 数量	S. C サービ ス コ ー ト	SERIAL NO. 適用号機	ICA 互 換 性	REPLACEABLE PART 代替部品	
								PART NO. 部品番号	Q' TY 数量
01	YQYA00024465	COOLER ASSY, AIR	クーラ アッセン, エア-	1					
02	YQYA00028472	SEAL	シール	1					
03	YQYA00028471	SEAL	シール	2					
07	YQJ260840	BOLT, W/WASHER	ボルト (ワッシャ付)	1	D				

08	YQ2638613281	WASHER	ワッシャ	1					
09	YQ263G212251	RUBBER	ラバー	1					
10	YQ263G212272	TUBE	チューブ	1					
11	YQ263G212241	RUBBER	ラバー	1					

CODE: DCYA60025840-1

PNDD70-1-1

COOLING DEVICE PARTS (1)

冷却装置用品 (1)

Applicable Model (適用機種): -

Mark(記号): -

Serial No. (適用号機): 005001-

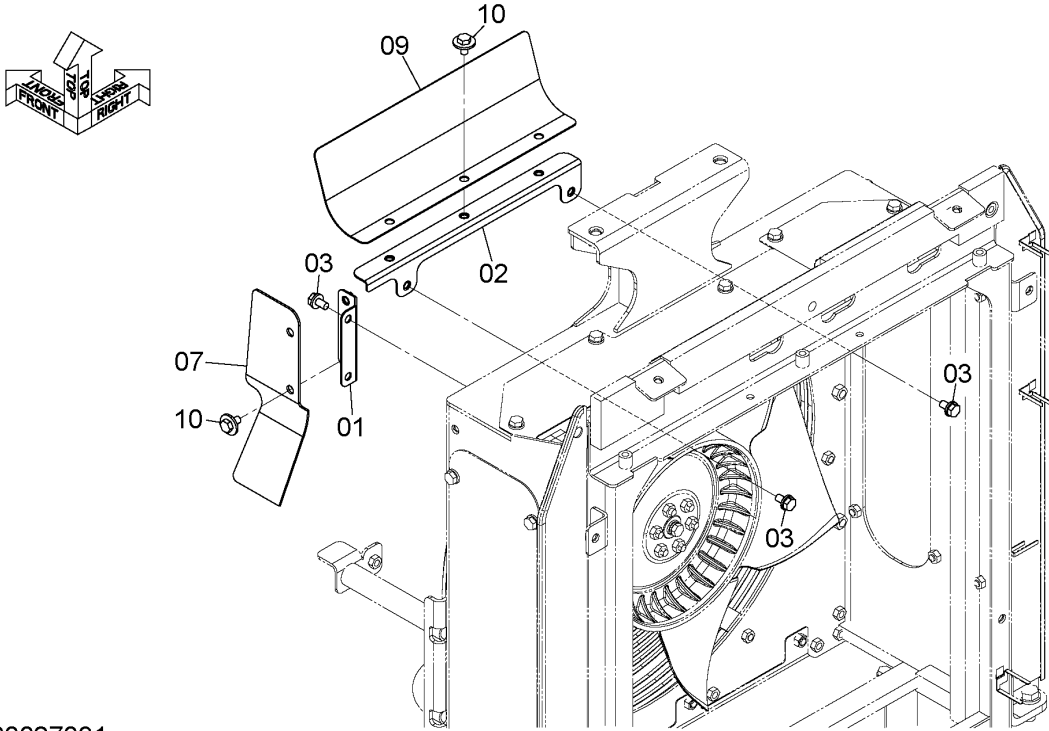

DCYA60027031

ITEM 符号	PART NO. 部品番号	PART NAME	部 品 名	Q' TY 数量	S. C サービ ス ユ ー ト	SERIAL NO. 適用号機	ICA 互 換 性	REPLACEABLE PART 代替部品	
								PART NO. 部品番号	Q' TY 数量
01	YQYA40018676	BRACKET	ブ ラケ ッ ト	1					
02	YQYA40018726	BRACKET	ブ ラケ ッ ト	1					
03	YQJ271020	BOLT, W/WASHER	ボ ル ト (ワ ッ シ ャ 付)	4	D				
07	YQYA00029645	RUBBER	ラ ッ ー	1					
09	YQYA00029647	RUBBER	ラ ッ ー	1					
10	YQJ281020	BOLT, W/WASHER	ボ ル ト (ワ ッ シ ャ 付)	5	D				

CODE: DCYA60027031-1

M E M O

COOLING DEVICE PARTS (2)

冷却装置用品 (2)

Applicable Model (適用機種): -
 Mark(記号): -
 Serial No. (適用号機): 005001-

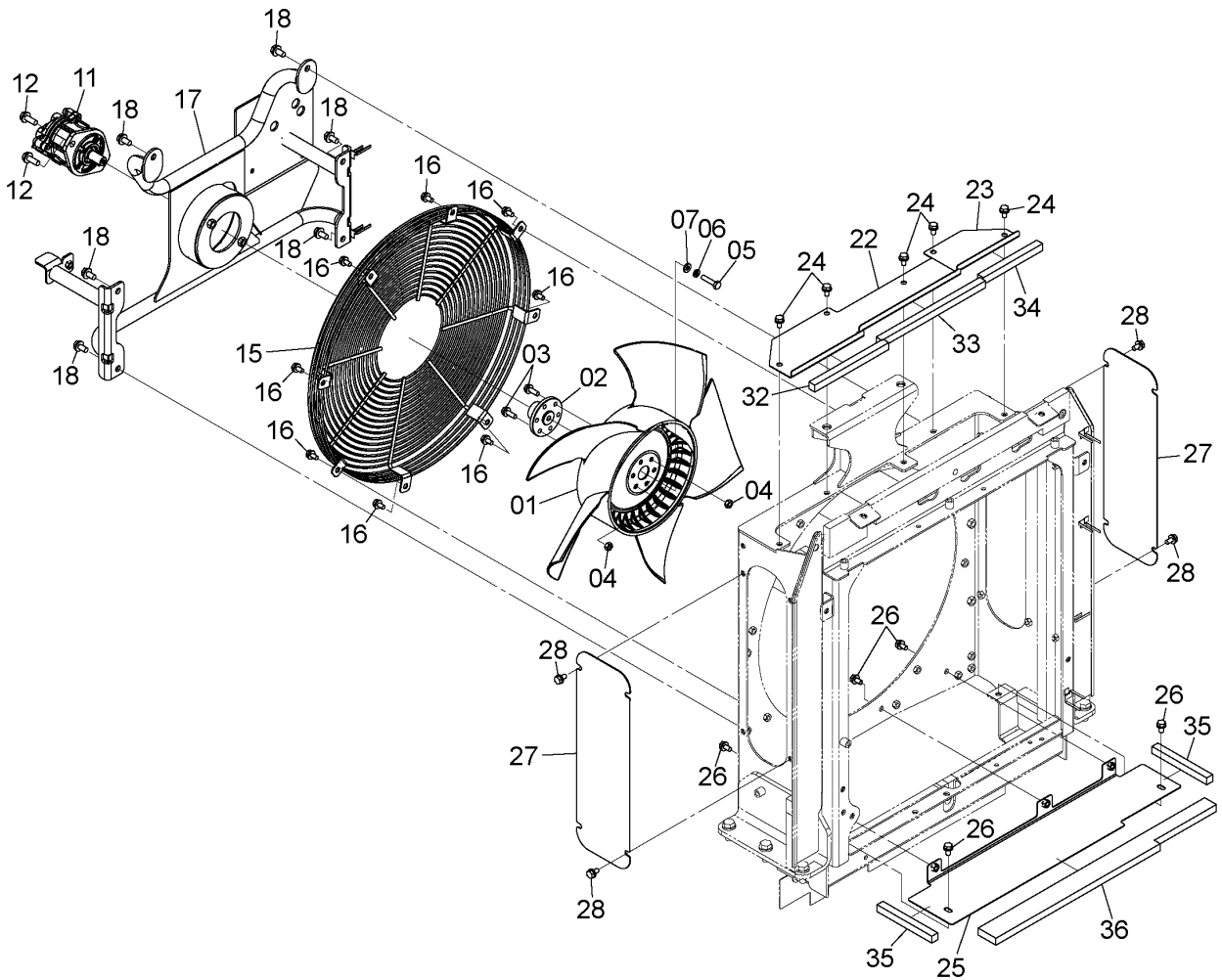
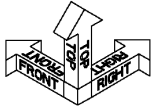

DCYA60022108

CODE:DCYA60022108-1

COOLING DEVICE PARTS (2)

冷却装置用品 (2)

Applicable Model (適用機種): -

Mark(記号): -

Serial No. (適用号機): 005001-

ITEM 符号	PART NO. 部品番号	PART NAME	部 品 名	Q' TY 数量	S. C サービ ス コート	SERIAL NO. 適用号機	IGA 互 換 性	REPLACEABLE PART 代 替 部 品	
								PART NO. 部品番号	Q' TY 数量
01	YQ4605534	FAN	ファン	1					
02	YQYA00026241	COUPLING	カップ リング	1					
03	YQJ271030	BOLT, W/WASHER	ボルト (ワッシャ付)	6	D				
04	YQJ950010	NUT	ナット	6					
05	YQJ901045	BOLT	ボルト	1					
06	YQA590910	WASHER, SPRING	ワッシャ, スプリング	1					
07	YQJ222010	WASHER	ワッシャ	1					
11	YQYA00013274	MOTOR, OIL	モーター, オイル	1	H				
12	YQJ271235	BOLT, W/WASHER	ボルト (ワッシャ付)	2	D				
15	YQ263E212101	GUARD, FAN	ガード, ファン	1					
16	YQJ271020	BOLT, W/WASHER	ボルト (ワッシャ付)	8	D				
17	YQYA40017438	BRACKET	ブラケット	1					
18	YQJ271225	BOLT, W/WASHER	ボルト (ワッシャ付)	6	D				
22	YQYA00004975	COVER	カバー	1					
23	YQYA00004976	COVER	カバー	1					
24	YQJ271020	BOLT, W/WASHER	ボルト (ワッシャ付)	5	D				
25	YQYA40002263	COVER	カバー	1					
26	YQJ271020	BOLT, W/WASHER	ボルト (ワッシャ付)	5	D				
27	YQYA00008696	COVER	カバー	2					
28	YQJ271020	BOLT, W/WASHER	ボルト (ワッシャ付)	8	D				
32	YQYA00016711	SEAL	シール	1					
33	YQYA00015443	SEAL	シール	1					
34	YQYA00015466	SEAL	シール	1					
35	YQYA00016712	SEAL	シール	2					
36	YQYA00028470	SEAL	シール	1					

RADIATOR PIPING ラジエータ配管

Applicable Model (適用機種): -

Mark (記号): -

Serial No. (適用号機): 005001-

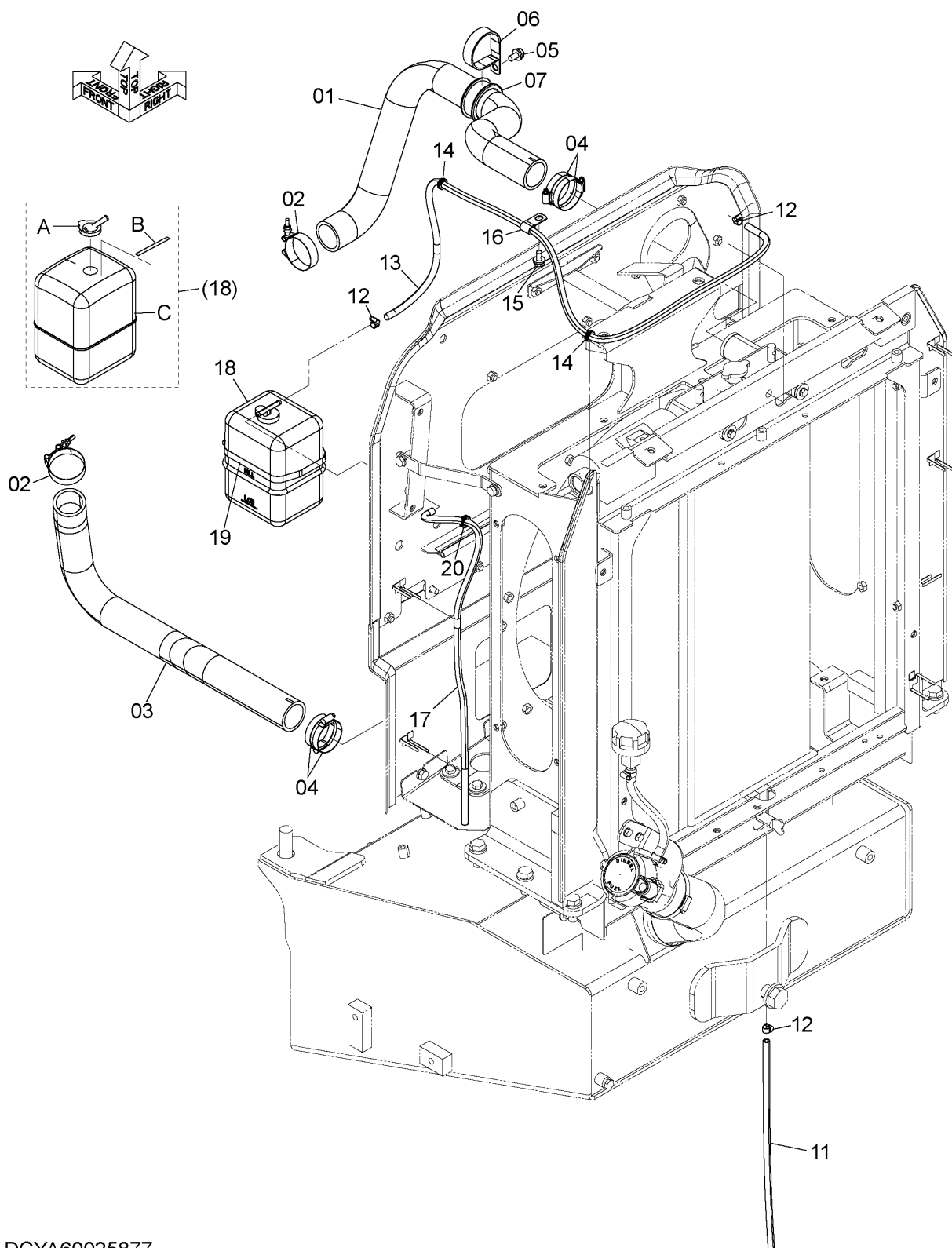

DCYA60025877

CODE: DCYA60025877-1

RADIATOR PIPING

ラジエータ配管

Applicable Model (適用機種): -

Mark(記号): -

Serial No. (適用号機): 005001-

ITEM 符号	PART NO. 部品番号	PART NAME	部 品 名	Q' TY 数量	S. C サービ コート	SERIAL NO. 適用号機	IGA 互 換 性	REPLACEABLE PART 代 替 部 品	
								PART NO. 部品番号	Q' TY 数量
01	YQYA00027520	HOSE, WATER	ホ-ス, ウォ-タ	1					
02	YQ4285235	CLAMP, HOSE	クランプ°, ホ-ス	2					
03	YQYA00013720	HOSE, WATER	ホ-ス, ウォ-タ	1					
04	YQ4504199	CLAMP, HOSE	クランプ°, ホ-ス	4					
05	YQJ271020	BOLT, W/WASHER	ボ-ルト (ワッシャ付)	1	D				
06	YQ4204136	CLIP	クリップ°	1					
07	YQ4259340	BUSHING, RUBBER	ブ-ッシング°, ラハ-	1					
11	YQYA00022553	HOSE, VINYL	ホ-ス, ビニ-ル	1					
12	YQ4508575	CLAMP, HOSE	クランプ°, ホ-ス	3					
13	YQ4705540	HOSE, WATER	ホ-ス, ウォ-タ	1					
14	YQ4235257	BUSHING, RUBBER	ブ-ッシング°, ラハ-	2					
15	YQJ271020	BOLT, W/WASHER	ボ-ルト (ワッシャ付)	1	D				
16	YQ4190272	CLIP	クリップ°	1					
17	YQ4208073	HOSE, WATER	ホ-ス, ウォ-タ	1					
18	YQ4197948	TANK, WATER	タンク, ウォ-タ	1					
18A	YQ4396809	* CAP	* キャツプ°	1					
18B	YQ4288260	* NAME-PLATE	* ネ-ムプ-レート	1					
18C	+++++	* TANK, WATER	* タンク, ウォ-タ	1	D				
19	YQYR00000249	CLAMP, HOSE	クランプ°, ホ-ス	1					
20	YQ4207222	BUSHING, RUBBER	ブ-ッシング°, ラハ-	1					

CODE: DCYA60025877-1

PNDD70-1-1

FAN PIPING (1) ファン配管 (1)

Applicable Model (適用機種): -

Mark (記号): -

Serial No. (適用号機): 005001-

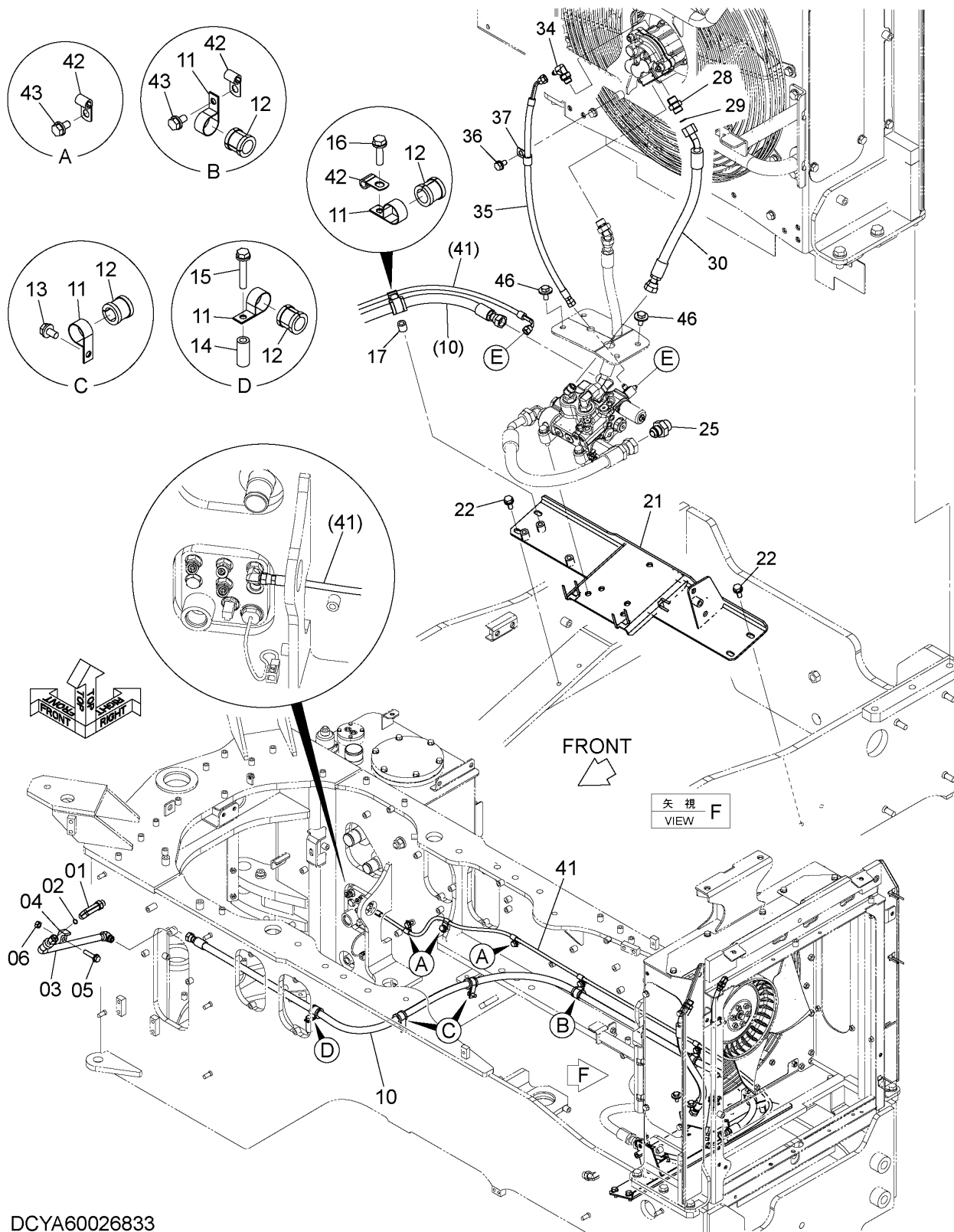

DCYA60026833

CODE: DCYA60026833-1

FAN PIPING (1)
ファン配管 (1)

Applicable Model (適用機種): -
Mark(記号): -
Serial No. (適用号機): 005001-

ITEM 符号	PART NO. 部品番号	PART NAME	部 品 名	Q' TY 数量	S. C サービ ス コート	SERIAL NO. 適用号機	IGA 互 換 性	REPLACEABLE PART 代 替 部 品	
								PART NO. 部品番号	Q' TY 数量
01	YQ4205382	ELBOW	エルボ	1					
01A	YQ4506418	* RING, O	* リンク, O	1					
02	YQ4138938	RING, O	リング, O	2					
03	YQYA40009721	PIPE	パイプ	1					
04	YQ4190125	CLAMP, PIPE	クランプ, パイプ	1					
05	YQJ271255	BOLT, W/WASHER	ボルト (ワッシャ付)	1	D				
06	YQJ950012	NUT	ナット	1					
10	YQ4312313	HOSE	ホース	1					
11	YQ2660242381	CLIP	クリップ	6					
12	YQ263E212621	RUBBER	ラバー	6					
13	YQJ271020	BOLT, W/WASHER	ボルト (ワッシャ付)	2	D				
14	YQ263E672151	COLLAR	カラー	1					
15	YQJ271060	BOLT, W/WASHER	ボルト (ワッシャ付)	1	D				
16	YQJ271040	BOLT, W/WASHER	ボルト (ワッシャ付)	1	D				
17	YQ2655542141	COLLAR	カラー	1					
21	YQYA40009660	BRACKET	ブラケット	1					
22	YQJ271025	BOLT, W/WASHER	ボルト (ワッシャ付)	4	D				
25	YQA852166	ADAPTER SOCKET	アダプタ, ソケット	1					
25A	YQ4506424	* RING, O	* リンク, O	1					
28	YQA853144	ADAPTER SOCKET	アダプタ, ソケット	1					
28A	YQ4506418	* RING, O	* リンク, O	1					
29	YQ4138938	RING, O	リング, O	1					
30	YQXV00000266	HOSE	ホース	1					
34	YQA852332	ELBOW	エルボ	1					
34A	YQ4509180	* RING, O	* リンク, O	1					
35	YQ4458101	HOSE	ホース	1					
36	YQJ271020	BOLT, W/WASHER	ボルト (ワッシャ付)	1	D				
37	YQ4190275	CLIP	クリップ	1					
41	YQYA00017826	HOSE	ホース	1					
42	YQ4190261	CLIP	クリップ	6					
43	YQJ271020	BOLT, W/WASHER	ボルト (ワッシャ付)	5	D				

CODE: DCYA60026833-1

PNDD70-1-1

FAN PIPING (1) ファン配管 (1)

Applicable Model (適用機種): -

Mark (記号): -

Serial No. (適用号機): 005001-

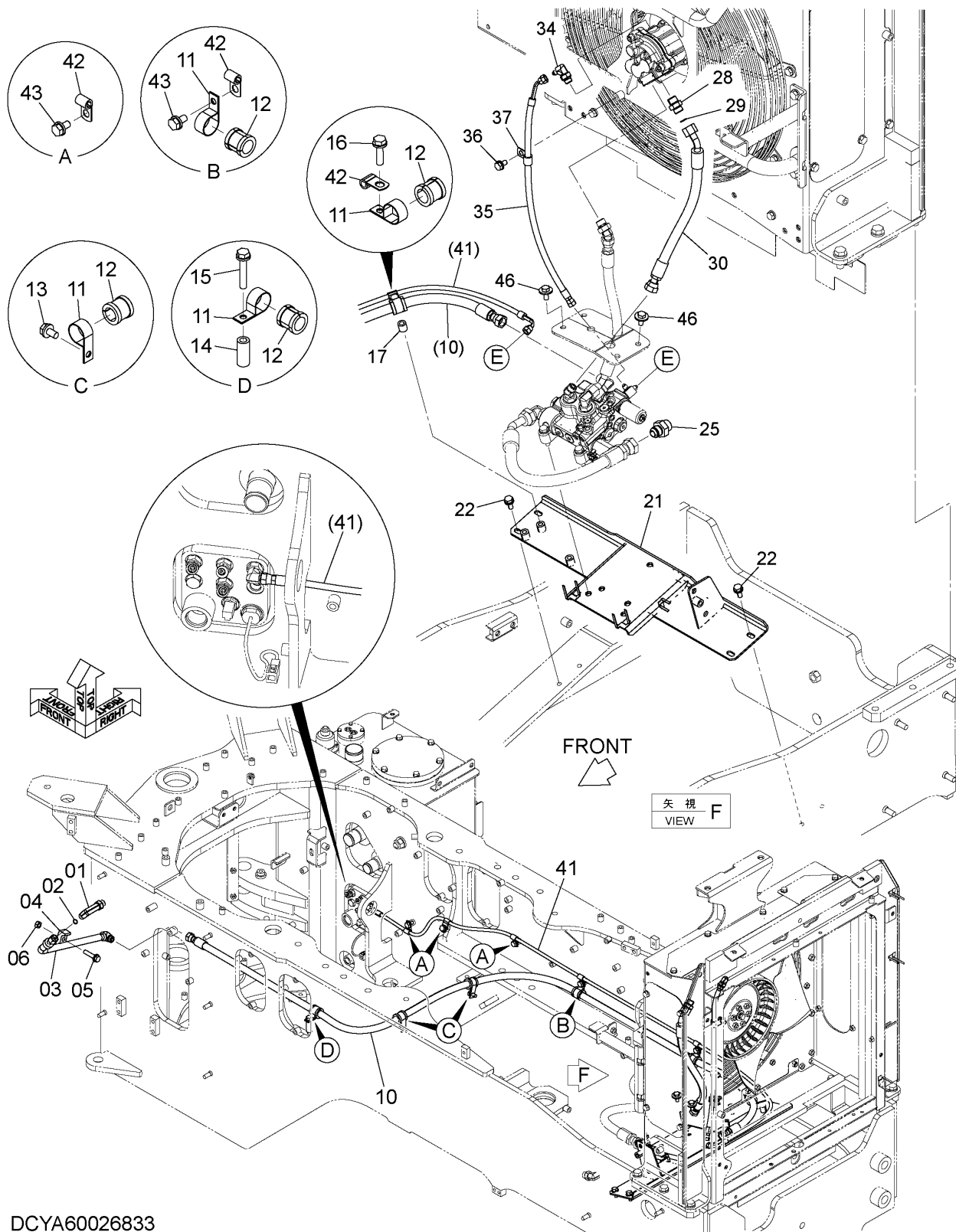

DCYA60026833

CODE: DCYA60026833-1

FAN PIPING (1)
ファン配管 (1)

Applicable Model (適用機種): -
Mark(記号): -
Serial No. (適用号機): 005001-

ITEM 符号	PART NO. 部品番号	PART NAME	部 品 名	Q' TY 数量	S. C サービ ス コ ー ド	SERIAL NO. 適用号機	ICA 互 換 性	REPLACEABLE PART 代 替 部 品	
								PART NO. 部品番号	Q' TY 数量
46	YQJ281025	BOLT, W/WASHER	ボルト (ワッシャ付)	4	D				

FAN PIPING (2) (REVERSE) ファン配管 (2) (リバース)

Applicable Model (適用機種): -

Mark (記号): -

Serial No. (適用号機): 005001-

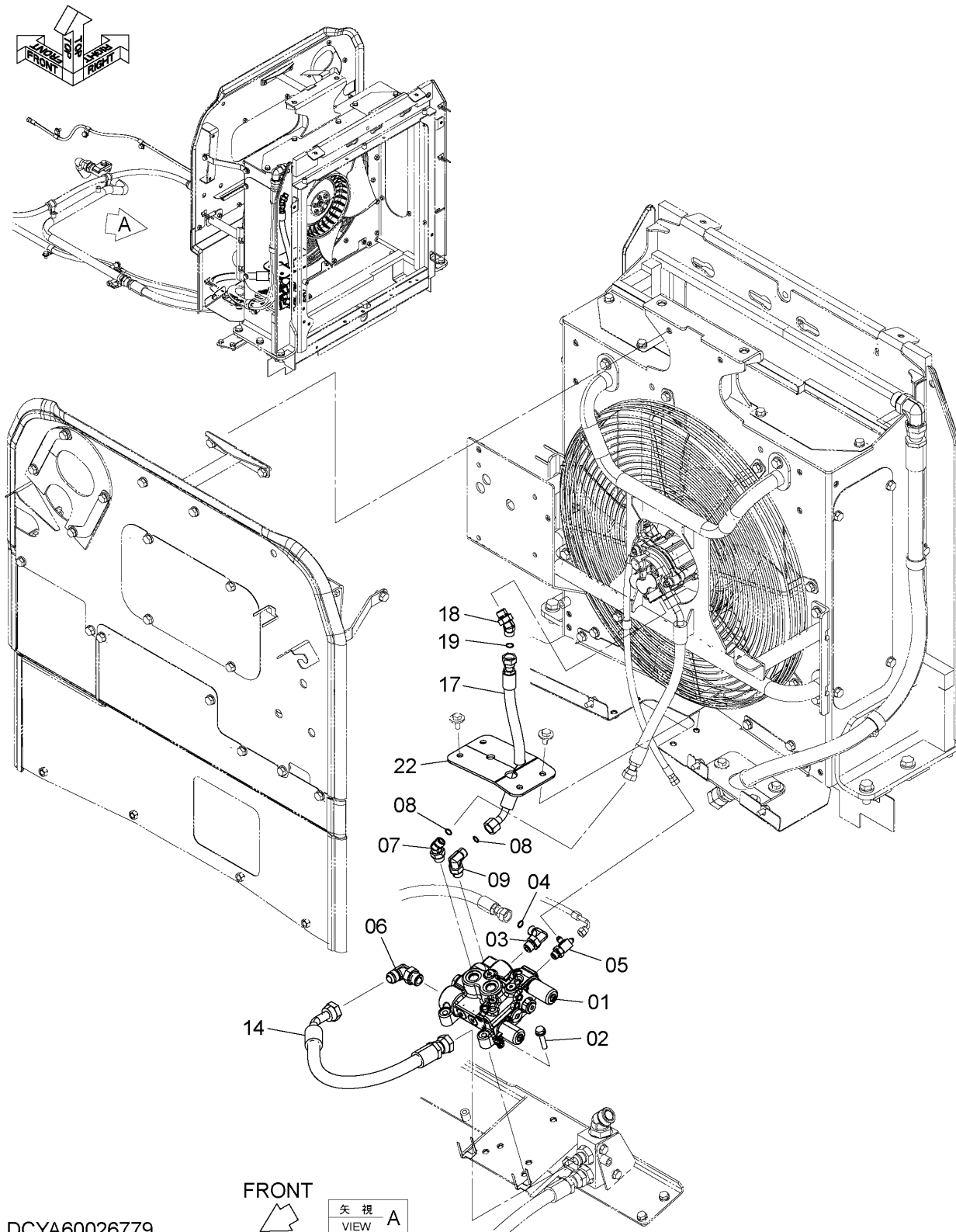

DCYA60026779

CODE: DCYA60026779-1

FAN PIPING (2) (REVERSE)
ファン配管 (2) (リバース)

Applicable Model (適用機種): -
Mark(記号): -
Serial No. (適用号機): 005001-

ITEM 符号	PART NO. 部品番号	PART NAME	部 品 名	Q' TY 数量	S. C サービ ス コ ー ト	SERIAL NO. 適用号機	IGA 互 換 性	REPLACEABLE PART 代 替 部 品	
								PART NO. 部品番号	Q' TY 数量
01	YQYB60000896	VALVE, CONTROL (FOR FAN MOTOR ROTATION SWITCHING) (ファンモータ回転切替用)	バルブ, コントロール	1	H				
02	YQJ271050	BOLT, W/WASHER	ボルト (ワッシャ付)	3	D				
03	YQA853344	ELBOW	エルボ	1					
03A	YQ4506418	* RING, O	* リンク, O	1					
04	YQ4138938	RING, O	リンク, O	1					
05	YQA852432	TEE	ティー	1					
05A	YQ4509180	* RING, O	* リンク, O	1					
06	YQA852366	ELBOW	エルボ	1					
06A	YQ4506424	* RING, O	* リンク, O	1					
07	YQA853244	ELBOW	エルボ	1					
07A	YQ4506418	* RING, O	* リンク, O	1					
08	YQ4138938	RING, O	リンク, O	2					
09	YQA853344	ELBOW	エルボ	1					
09A	YQ4506418	* RING, O	* リンク, O	1					
14	YQYA00002766	HOSE	ホース	1					
17	YQXV00000265	HOSE	ホース	1					
18	YQA853244	ELBOW	エルボ	1					
18A	YQ4506418	* RING, O	* リンク, O	1					
19	YQ4138938	RING, O	リンク, O	1					
22	YQYA00028474	RUBBER	ラバー	1					

FUEL TANK 燃料タンク

Applicable Model (適用機種): -

Mark (記号): -

Serial No. (適用号機): 005001-

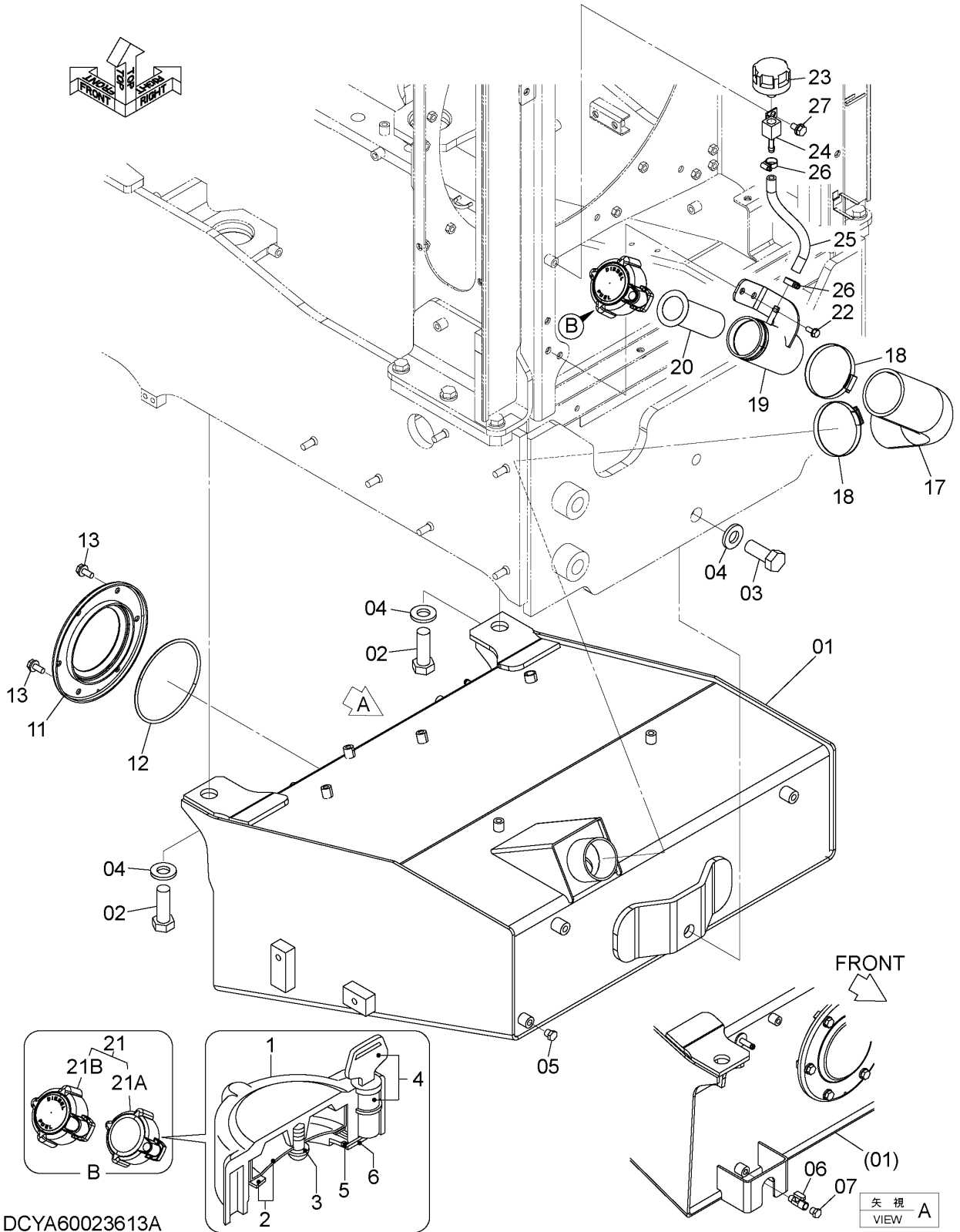

FUEL TANK

燃料タンク

Applicable Model (適用機種): -

Mark(記号): -

Serial No. (適用号機): 005001-

ITEM 符号	PART NO. 部品番号	PART NAME	部 品 名	Q' TY 数量	S. C サービ ス コート	SERIAL NO. 適用号機	IGA 互 換 性	REPLACEABLE PART 代 替 部 品	
								PART NO. 部品番号	Q' TY 数量
01	YQYA40008813	TANK, FUEL	タンク, フュエル	1					
02	YQJ922470	BOLT	ボルト	2					
03	YQJ922460	BOLT	ボルト	1					
04	YQJ222024	WASHER	ワッシャ	3					
05	YQ2404792111	PLUG	プラグ	1					
06	YQ4478378	VALVE, BALL	バルブ, ボール	1					
07	YQ2404792111	PLUG	プラグ	1					
11	YQ8023981	COVER	カバー	1					
12	YQA810160	RING, O	リング, O	1					
13	YQJ271025	BOLT, W/WASHER	ボルト (ワッシャ付)	6	D				
17	YQYA00013555	HOSE, FUEL	ホース, フュエル	1					
18	YQ4503469	CLAMP, HOSE	クランプ, ホース	2					
19	YQYA40009020	FILLER	フィルター	1					
20	YQ2640222021	STRAINER	ストレーナ	1					
21	YQYA40003979	CAP	キャップ	1					
21A	YQ263G222681	* CAP	* キャップ	1					
21A1	YQ26322-27021	** CAP	** キャップ	1					
21A2	YQ26322-27031	** RETAINER AND PACKING	** リテーナントパッキング	1					
21A3	YQ26322-27041	** PACKING	** パッキング	1					
21A4	+++++	** KEY AND CYLINDER	** キーアントシリンダ	1					
21A5	YQ26322-27051	** PLATE LOCK	** プレートロック	1					
21A6	YQ26322-27061	** RETAINER	** リテーナ	1					
21B	YQYA00004398	* COVER	* カバー	1					
22	YQJ260820	BOLT, W/WASHER	ボルト (ワッシャ付)	2	D				
23	YQYA00004397	BREATHER, AIR	ブリーザ, エア	1					
24	YQ563G050601	ADAPTER	アダプタ	1					
25	YQ4478857	HOSE, FUEL	ホース, フュエル	1					
26	YQ4514700	CLIP	クリップ	2					
27	YQJ271020	BOLT, W/WASHER	ボルト (ワッシャ付)	1	D				

CODE: DCYA60023613-2

PNDD70-1-1

FUEL PIPING (1)

燃料配管 (1)

Applicable Model (適用機種): -

Mark(記号): -

Serial No. (適用号機): 005001-

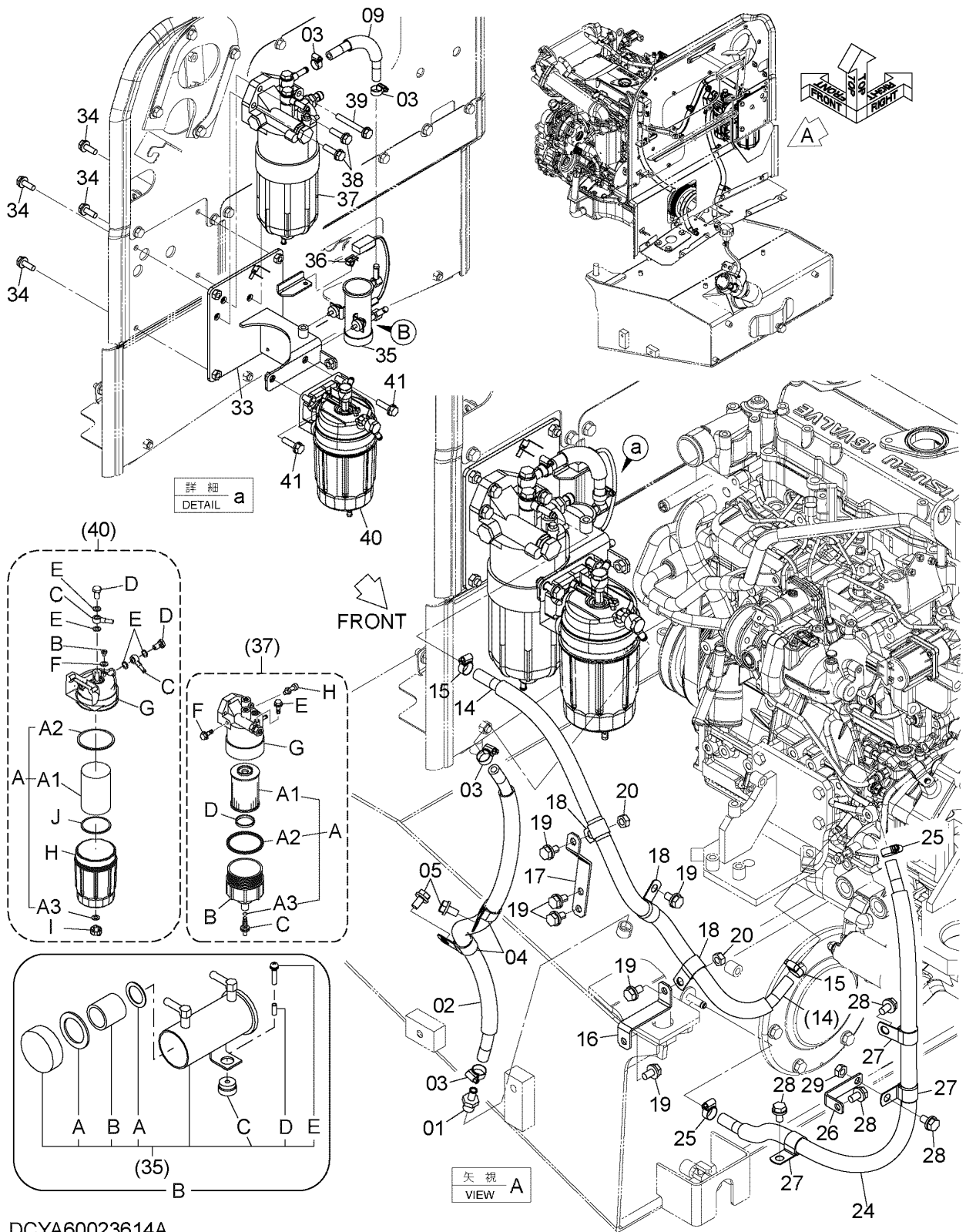

DCYA60023614A

CODE: DCYA60023614-2

025A

PNDD70-1-1

FUEL PIPING (1)

燃料配管 (1)

Applicable Model (適用機種): -

Mark(記号): -

Serial No. (適用号機): 005001-

ITEM 符号	PART NO. 部品番号	PART NAME	部 品 名	Q' TY 数量	S. C サービ ユート	SERIAL NO. 適用号機	IGA 互 換 性	REPLACEABLE PART 代 替 部 品	
								PART NO. 部品番号	Q' TY 数量
01	YQ2660222191	ADAPTER	アダプタ	1					
02	YQYA60024981	HOSE, FUEL	ホース, フュエル	1					
02A	YQYA00018739	* HOSE, FUEL	* ホース, フュエル	1					
02B	YQ4189715	* TUBE, FLEXIBLE	* チューブ, フレキシブル	1					
03	YQ4514700	CLIP	クリップ	2					
04	YQ4190277	CLIP	クリップ	2					
05	YQJ271020	BOLT, W/WASHER	ボルト (ワッシャ付)	2	D				
09	YQYA60024984	HOSE, FUEL	ホース, フュエル	1					
09A	YQYA00016929	* HOSE, FUEL	* ホース, フュエル	1					
09B	YQ4350516	* TUBE, FLEXIBLE	* チューブ, フレキシブル	1					
10	YQ4514700	CLIP	クリップ	2					
14	YQYA60024986	HOSE, FUEL	ホース, フュエル	1					
14A	YQYA00018740	* HOSE, FUEL	* ホース, フュエル	1					
14B	YQ4332697	* TUBE, FLEXIBLE	* チューブ, フレキシブル	1					
15	YQ4514700	CLIP	クリップ	2					
16	YQYA00013556	BRACKET	ブラケット	1					
17	YQYA00013220	BRACKET	ブラケット	1					
18	YQ4190277	CLIP	クリップ	3					
19	YQJ271020	BOLT, W/WASHER	ボルト (ワッシャ付)	6	D				
20	YQJ950010	NUT	ナット	2					
24	YQYA60024987	HOSE, FUEL	ホース, フュエル	1					
24A	YQYA00029573	* HOSE, FUEL	* ホース, フュエル	1					
24B	YQ4325709	* TUBE, FLEXIBLE	* チューブ, フレキシブル	1					
25	YQ4514700	CLIP	クリップ	2					
26	YQ2661242081	BRACKET	ブラケット	1					
27	YQ4190277	CLIP	クリップ	3					
28	YQJ271020	BOLT, W/WASHER	ボルト (ワッシャ付)	4	D				
29	YQJ950010	NUT	ナット	1					
33	YQYA40000100	BRACKET	ブラケット	1					
34	YQJ271025	BOLT, W/WASHER	ボルト (ワッシャ付)	4	D				
35	YQYA00000043	PUMP	ポンプ	1					
35A	YQ4658052	* GASKET	* ガasket	1					
35B	YQ4658053	* STRAINER	* ストレーナ	1					
35C	YQ263G222511	* GROMMET	* グロメット	2					
35D	YQ263G222521	* COLLAR	* カラー	2					
35E	YQ263G222531	* SCREW	* スクリュー	2					
36	YQ263G244321	CLIP	クリップ	1					

CODE: DCYA60023614-2

PNDD70-1-1

FUEL PIPING (1)

燃料配管 (1)

Applicable Model (適用機種): -

Mark(記号): -

Serial No. (適用号機): 005001-

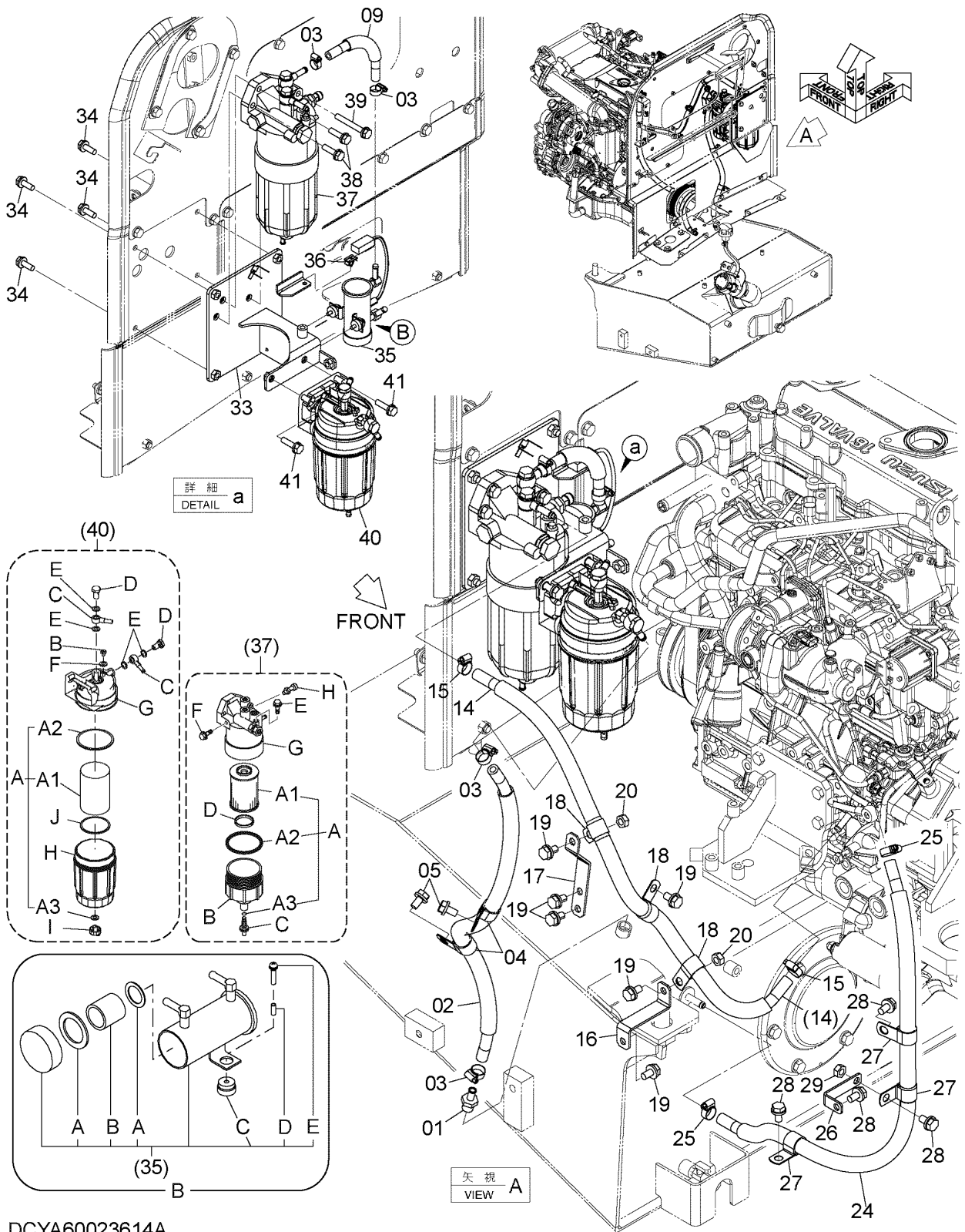

DCYA60023614A

FUEL PIPING (1)

燃料配管 (1)

Applicable Model (適用機種): -

Mark(記号): -

Serial No. (適用号機): 005001-

ITEM 符号	PART NO. 部品番号	PART NAME	部 品 名	Q' TY 数量	S. C サービ ユート	SERIAL NO. 適用号機	IGA 互 換 性	REPLACEABLE PART 代 替 部 品	
								PART NO. 部品番号	Q' TY 数量
37	YQ4723211	FILTER ASSY, FUEL	フィルタ, フューエル	1					
37A	YQ4719920	* FILTER ASSY, FUEL	* フィルタ, フューエル	1	Z				
37A1	+++++	** FILTER ASSY, FUEL	** フィルタ, フューエル	1	DZ				
37A2	YQ4687660	** RING, O	** リング, O	1	Z				
37A3	YQ4698361	** GASKET	** ガasket	1	Z				
37B	YQ4698360	* CASE, FILTER	* ケース, フィルタ	1	Z				
37C	YQ4698359	* PLUG, DRAIN	* プラグ, ドレン	1	Z				
37D	YQ4687659	* RING	* リング	1	Z				
37E	YQ4687946	* PLUG	* プラグ	1	Z				
37F	YQ4687947	* PLUG	* プラグ	1	Z				
37G	YQ4698357	* HEAD	* ヘッド	1	Z				
37H	YQ4687688	* SENSOR, PRESSURE.	* センサ, プレシャ	1	Z				
38	YQJ271040	BOLT, W/WASHER	ボルト (ワッシャ付)	2	D				
39	YQJ271080	BOLT, W/WASHER	ボルト (ワッシャ付)	1	D				
40	YQYA00003263	FILTER ASSY, FUEL	フィルタ アツセン, フューエル	1					
40A	YQ4676385	* FILTER ASSY, FUEL	* フィルタ, フューエル	1	Z				
40A1	+++++	** FILTER ASSY, FUEL	** フィルタ アツセン, フューエル	1	DZ				
40A2	YQ4653195	** RING, O	** リング, O	1	Z				
40A3	YQ4653194	** GASKET	** ガasket	1	Z				
40B	YQ4653191	* PLUG, AIR	* プラグ, イア	1	Z				
40C	YQ4326742	* PIPE, FUEL	* パイプ, フューエル	2	Z				
40D	YQ4326740	* BOLT	* ボルト	2	Z				
40E	YQ4326741	* GASKET	* ガasket	4	Z				
40F	YQ4653192	* GASKET	* ガasket	1	Z				
40G	YQ4653187	* HEAD	* ヘッド	1	Z				
40H	YQ4653189	* CASE, FILTER	* ケース, フィルタ	1	Z				
40I	YQ4653193	* PLUG, DRAIN	* プラグ, ドレン	1	Z				
40J	YQ4653190	* RING	* リング	1	Z				
41	YQJ271040	BOLT, W/WASHER	ボルト (ワッシャ付)	2	D				

FUEL PIPING (2)

燃料配管 (2)

Applicable Model (適用機種): -

Mark(記号): -

Serial No. (適用号機): 005001-

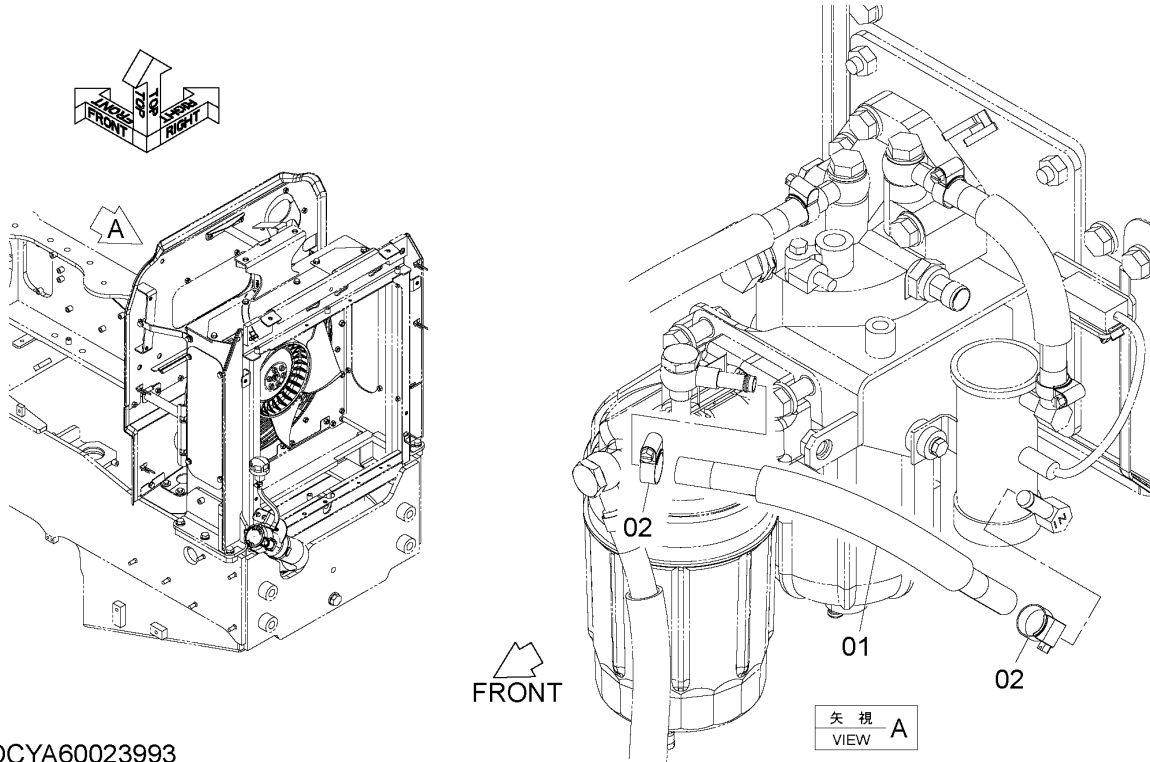

DCYA60023993

ITEM 符号	PART NO. 部品番号	PART NAME	部 品 名	Q' TY 数量	S. C サービスク コード	SERIAL NO. 適用号機	ICA 互 換 性	REPLACEABLE PART 代替部品	
								PART NO. 部品番号	Q' TY 数量
01	YQYA60024982	HOSE, FUEL	ホ-ス, フュ-ル	1					
01A	YQYA00018738	* HOSE, FUEL	* ホ-ス, フュ-ル	1					
01B	YQ4322531	* TUBE, FLEXIBLE	* チューブ, フレキシブル	1					
02	YQ4514700	CLIP	クリップ	2					

M E M O

A series of horizontal dotted lines for writing, filling the majority of the page.

EXHAUST DEVICE (1) 排気装置 (1)

Applicable Model (適用機種): -
Mark (記号): -
Serial No. (適用号機): 005001-

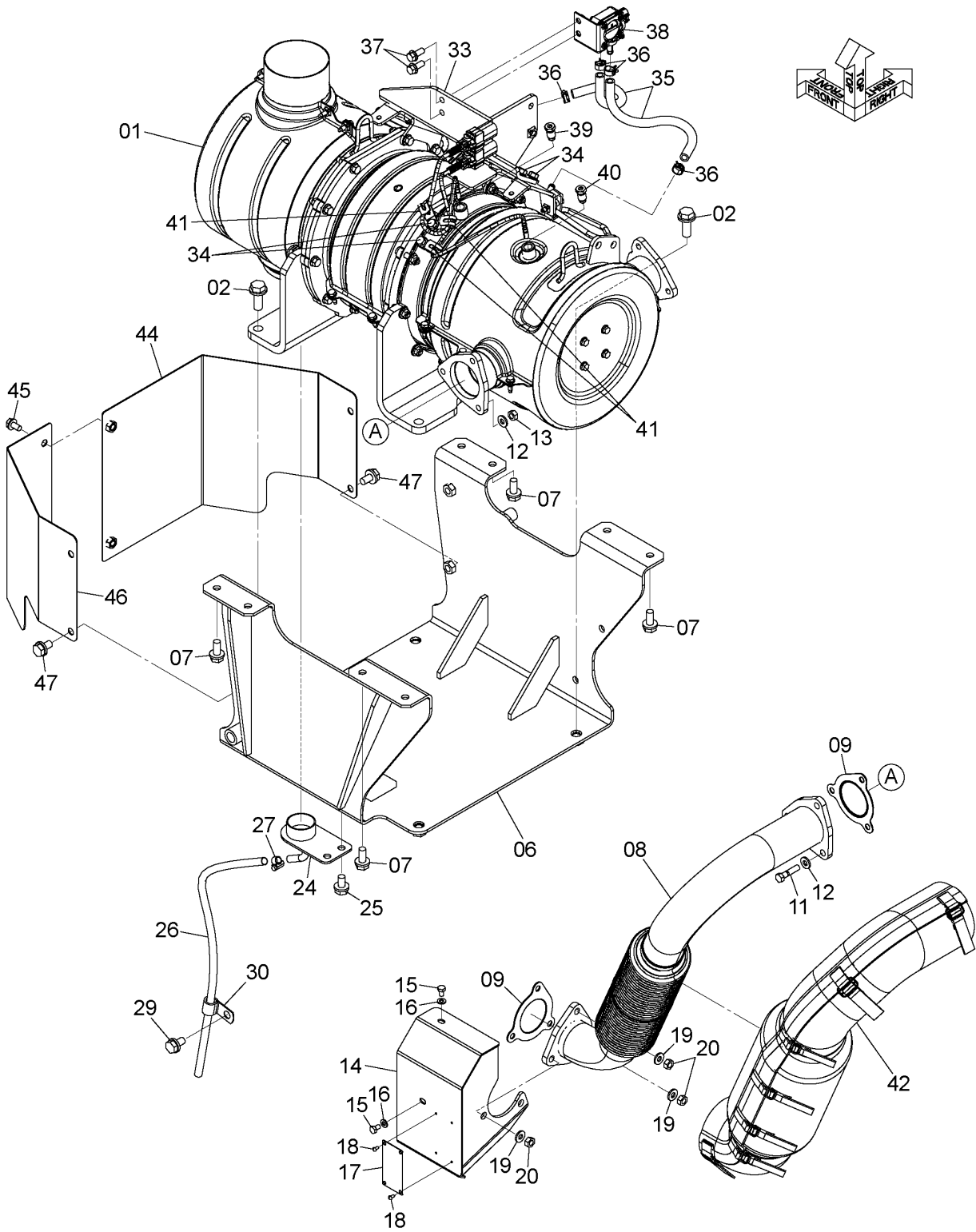

DCYA60022217

CODE: DCYA60022217-1

029A

PNDD70-1-1

EXHAUST DEVICE (1)

排気装置 (1)

Applicable Model (適用機種): -

Mark(記号): -

Serial No. (適用号機): 005001-

ITEM 符号	PART NO. 部品番号	PART NAME	部 品 名	Q' TY 数量	S. C サービ ユート	SERIAL NO. 適用号機	IGA 互 換 性	REPLACEABLE PART 代 替 部 品	
								PART NO. 部品番号	Q' TY 数量
01	YQYA00026831	MUFFLER ASSY <for details see "MUFFLER"> <詳細は "マフラー" 参照>	マフラー アツセン	1	Z				
02	YQJ271235	BOLT, W/WASHER	ボルト (ワッシャ付)	4	D				
06	YQYA40003752	BRACKET	ブラケット	1					
07	YQJ271025	BOLT, W/WASHER	ボルト (ワッシャ付)	8	D				
08	YQYA40011739	PIPE, EXHAUST	パイプ, エキゾースト	1					
09	YQ4664929	GASKET	ガスケット	2	Z				
11	YQ0110608035	BOLT	ボルト	3					
12	YQJ222008	WASHER	ワッシャ	6					
13	YQJ950008	NUT	ナット	3					
14	YQYA40008731	COVER	カバー	1					
15	YQJ900610	BOLT	ボルト	2					
16	YQA590106	WASHER, PLANE	ワッシャ, フレーン	2					
17	YQ4407874	NAME-PLATE	ネームプレート	1					
18	YQ2609912111	SCREW, TAPPING	スクリュ, タッピング	4					
19	YQJ222008	WASHER	ワッシャ	3					
20	YQJ950008	NUT	ナット	3					
24	YQYA40011569	PIPE	パイプ	1					
25	YQJ271020	BOLT, W/WASHER	ボルト (ワッシャ付)	2	D				
26	YQYD00004412	TUBE, PLASTIC	チューブ, プラスティック	1					
27	YQ4396451	CLAMP, HOSE	クランプ, ホース	1					
29	YQJ271020	BOLT, W/WASHER	ボルト (ワッシャ付)	1	D				
30	YQ4190275	CLIP	クリップ	1					
33	YQYA00015290	BRACKET	ブラケット	1	Z				
34	YQYA00000690	BOLT	ボルト	6	Z				
35	YQYA00009338	HOSE, AIR	ホース, エア	2	Z				
36	YQYA00000681	CLIP	クリップ	4	Z				
37	YQYA00000683	BOLT	ボルト	2	Z				
38	YQYA00000682	SENSOR, PRESSURE.	センサ, プレッシャ	1	Z				
39	YQYA00000684	SENSOR, TEMPERATURE	センサ, テンパラチャ	1	Z				
40	YQYA00000685	SENSOR, TEMPERATURE	センサ, テンパラチャ	1	Z				
41	YQYA00009341	CLIP, HARNESS	クリップ, ハーネス	3	Z				
42	YQYA00017401	COVER, PIPE	カバー, パイプ	1					
44	YQYA40008753	COVER	カバー	1					
45	YQJ260816	BOLT, W/WASHER	ボルト (ワッシャ付)	2	D				

CODE: DCYA60022217-1

PNDD70-1-1

EXHAUST DEVICE (1) 排気装置 (1)

Applicable Model (適用機種): -
Mark (記号): -
Serial No. (適用号機): 005001-

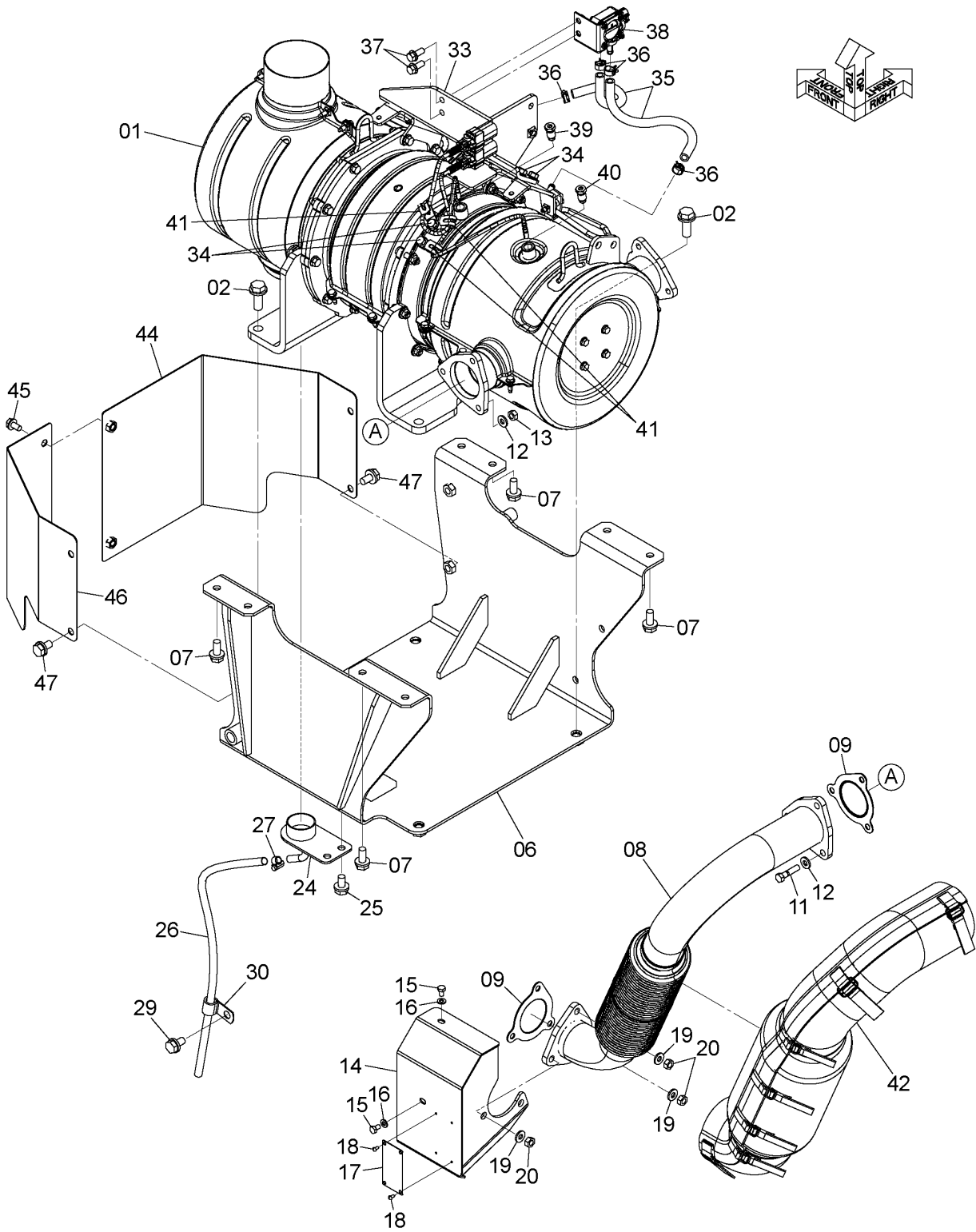

DCYA60022217

CODE: DCYA60022217-1

029B

PNDD70-1-1

EXHAUST DEVICE (1) 排気装置 (1)

Applicable Model (適用機種): -
Mark(記号): -
Serial No. (適用号機): 005001-

ITEM 符号	PART NO. 部品番号	PART NAME	部 品 名	Q' TY 数量	S. C サ-ビ-ス コ-ト	SERIAL NO. 適用号機	IGA 互 換 性	REPLACEABLE PART 代 替 部 品	
								PART NO. 部品番号	Q' TY 数量
46	YQYA00013118	COVER	カバ-	1					
47	YQJ271020	BOLT, W/WASHER	ボ-ルト (ワッシャ付)	4	D				

MUFFLER マフラー

Applicable Model (適用機種): -

Mark (記号): -

Serial No. (適用号機): 005001-

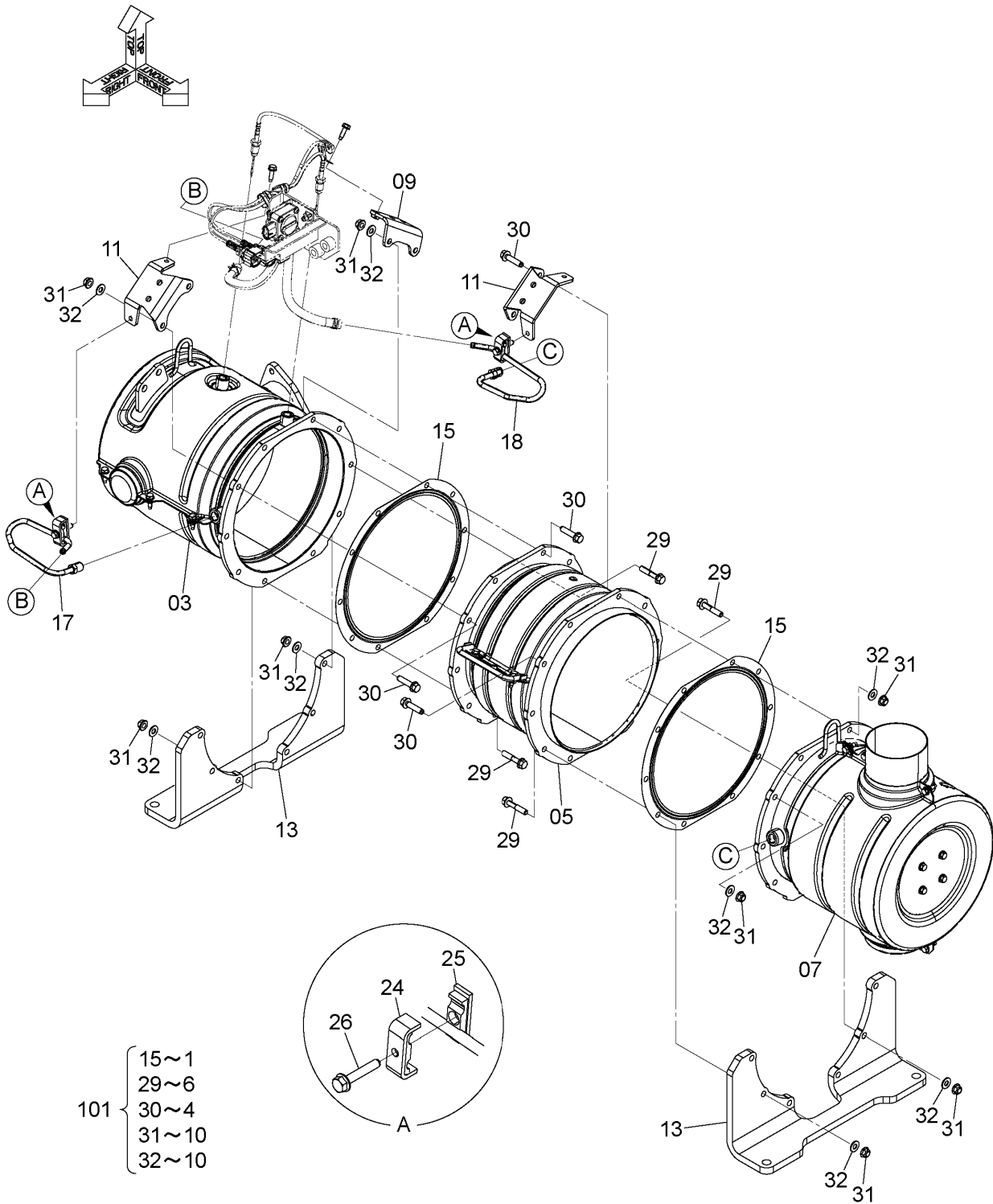

DCYA00026831

CODE: DCYA00026831-1

MUFFLER マフラー

Applicable Model (適用機種): -

Mark(記号): -

Serial No. (適用号機): 005001-

ITEM 符号	PART NO. 部品番号	PART NAME	部 品 名	Q' TY 数量	S. C サービスマ ユート	SERIAL NO. 適用号機	IGA 互 換 性	REPLACEABLE PART 代 替 部 品	
								PART NO. 部品番号	Q' TY 数量
	YQYA00026831	MUFFLER ASSY	マフラー アッセン	1					
03	YQYA00007236	* CATALYST	* キャタリスト	1					
05	YQYA00010116	* FILTER	* フィルタ	1					
07	YQYA00010117	* SILENCER	* サイレンサ	1					
09	YQYA00013103	* BRACKET	* ブラケット	1					
11	YQYA00013104	* BRACKET	* ブラケット	2					
13	YQYA00013105	* BRACKET	* ブラケット	2					
15	YQYA00012849	* GASKET, EXHAUST	* ガasket, エキゾースト	2	K				
17	YQYA00010123	* PIPE	* パイプ	1					
18	YQYA00010124	* PIPE	* パイプ	1					
24	YQYA00010125	* CLIP	* クリップ	2					
25	YQYA00010126	* CLIP	* クリップ	2					
26	YQYA00010127	* BOLT	* ボルト	2					
29	YQYA00010129	* BOLT	* ボルト	12	K				
30	YQYA00010130	* BOLT	* ボルト	8	K				
31	YQYA00010131	* NUT	* ナット	20	K				
32	YQYA00010132	* WASHER	* ワッシャ	20	K				
100	YQ4715403	SEAL, GREASE (ANTI-SEIZE)	シール, グリス (焼き付き防止)	1					
101	YQYA00010128	PARTS, ENGINE	パーツ, エンジン	2					

CODE: DCYA00026831-1

PNDD70-1-1

EXHAUST DEVICE (2)

排気装置 (2)

Applicable Model (適用機種): -
 Mark(記号): -
 Serial No. (適用号機): 005001-

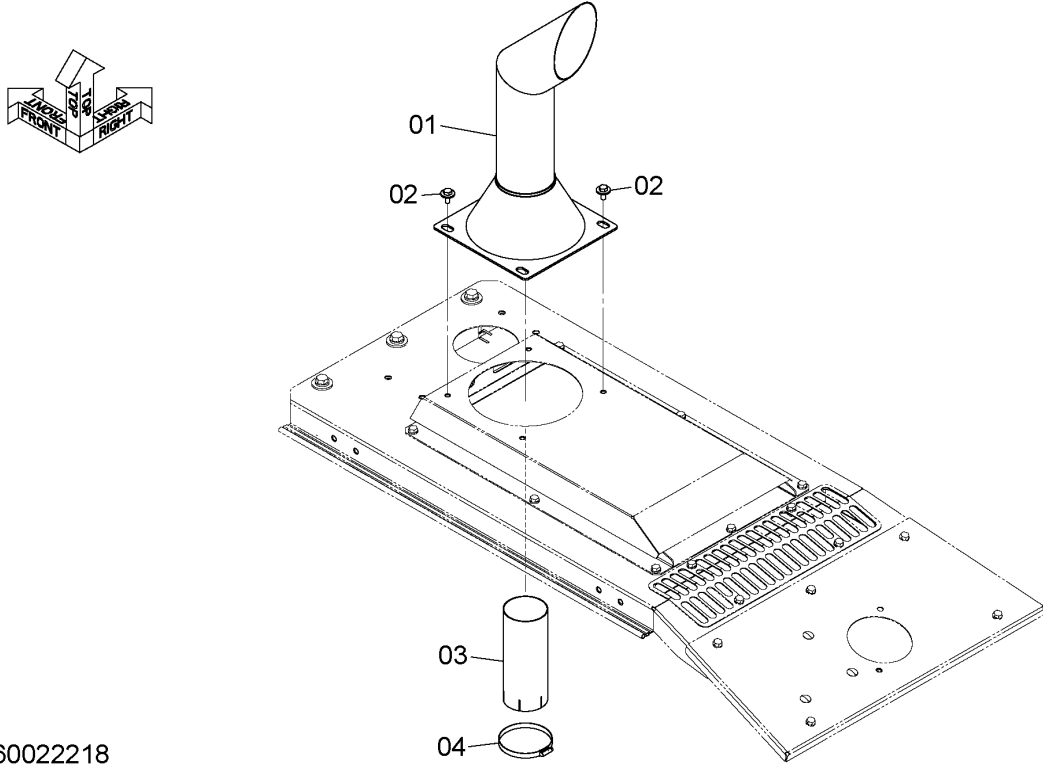

DCYA60022218

ITEM 符号	PART NO. 部品番号	PART NAME	部 品 名	Q' TY 数量	S. C サービ ス コ ー ト	SERIAL NO. 適用号機	ICA 互 換 性	REPLACEABLE PART 代替部品	
								PART NO. 部品番号	Q' TY 数量
01	YQYA40003862	PIPE, EXHAUST	パイプ, エキゾースト	1					
02	YQJ281025	BOLT, W/WASHER	ボルト (ワッシャ付)	4	D				
03	YQYA00013089	PIPE, EXHAUST	パイプ, エキゾースト	1					
04	YQ4507397	CLAMP, HOSE	クランプ, ホース	1					

AIR INTAKE DEVICE 吸気装置

Applicable Model (適用機種): -

Mark (記号): -

Serial No. (適用号機): 005001-

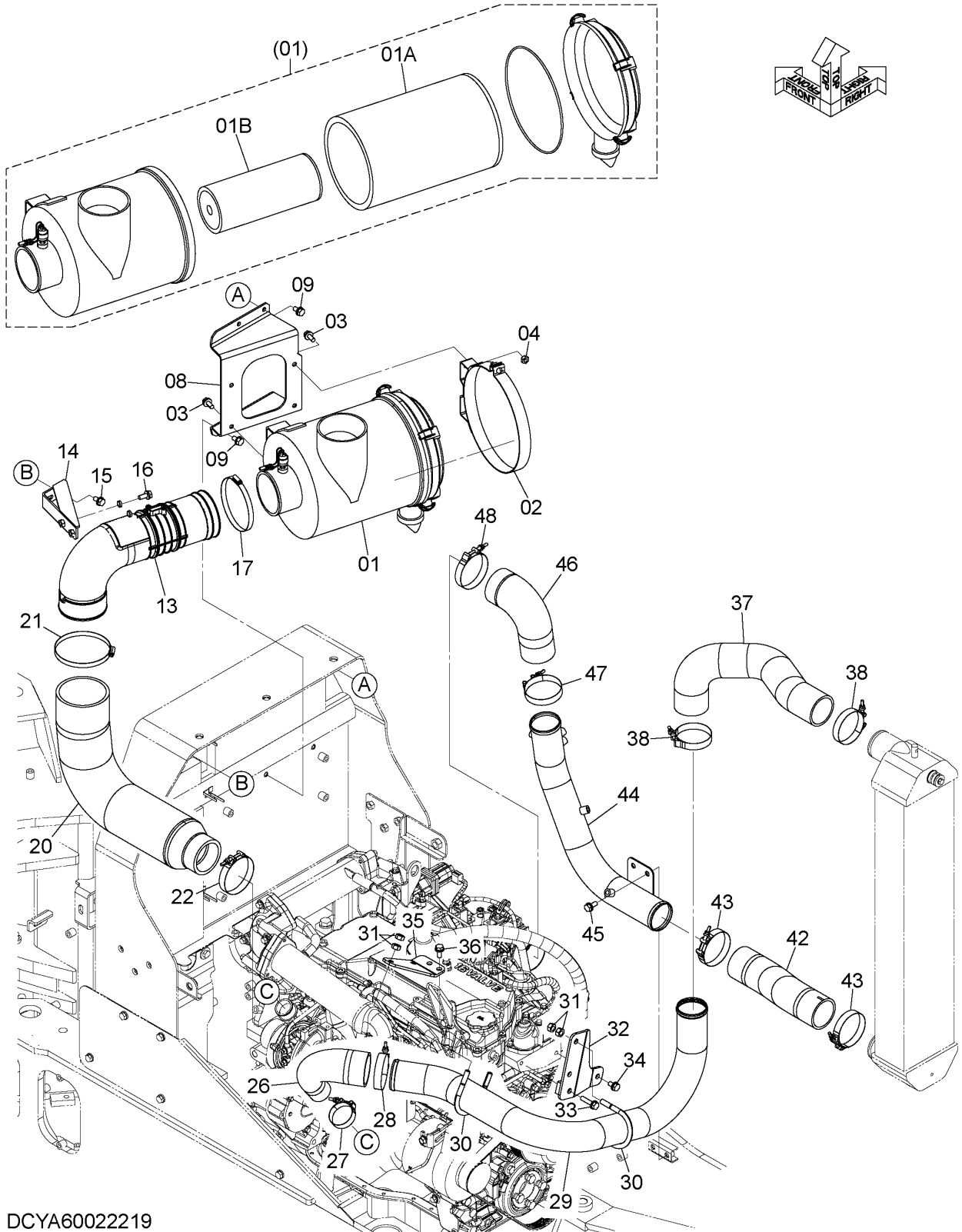

DCYA60022219

CODE: DCYA60022219-1

035A

PNDD70-1-1

AIR INTAKE DEVICE

吸気装置

Applicable Model (適用機種): -

Mark(記号): -

Serial No. (適用号機): 005001-

ITEM 符号	PART NO. 部品番号	PART NAME	部 品 名	Q' TY 数量	S. C サービ ス コート	SERIAL NO. 適用号機	IGA 互 換 性	REPLACEABLE PART 代 替 部 品	
								PART NO. 部品番号	Q' TY 数量
01	YQ263E232011	CLEANER, AIR	クリーナ, エア	1					
01A	YQ263E237011	* FILTER (OUTER)	* フィルタ (アウタ)	1					
01B	YQ263E237001	* FILTER (INNER)	* フィルタ (インナ)	1					
02	YQ4630843	BAND	バンド	1					
03	YQJ271025	BOLT, W/WASHER	ボルト (ワッシャ付)	4	D				
04	YQJ950010	NUT	ナット	2					
08	YQYA00014798	BRACKET	ブラケット	1					
09	YQJ271020	BOLT, W/WASHER	ボルト (ワッシャ付)	4	D				
13	YQYA00019479	DUCT, AIR	ダクト, エア	1					
14	YQYA40008719	BRACKET	ブラケット	1					
15	YQJ271020	BOLT, W/WASHER	ボルト (ワッシャ付)	2	D				
16	YQJ271025	BOLT, W/WASHER	ボルト (ワッシャ付)	2	D				
17	YQ4512716	CLAMP, HOSE	クランプ, ホース	1					
20	YQYA00012938	HOSE, AIR	ホース, エア	1					
21	YQ4512716	CLAMP, HOSE	クランプ, ホース	1					
22	YQ4282484	CLAMP, HOSE	クランプ, ホース	1					
26	YQYA00012918	HOSE, AIR	ホース, エア	1					
27	YQ4282477	CLAMP, HOSE	クランプ, ホース	1					
28	YQ4282483	CLAMP, HOSE	クランプ, ホース	1					
29	YQYA00027695	PIPE, AIR	パイプ, エア	1					
30	YQ2661912271	BOLT, U	ボルト, U	2					
31	YQJ950012	NUT	ナット	8					
32	YQYA40008706	BRACKET	ブラケット	1					
33	YQJ271045	BOLT, W/WASHER	ボルト (ワッシャ付)	1	D				
34	YQJ271020	BOLT, W/WASHER	ボルト (ワッシャ付)	1	D				
35	YQYA00013073	BRACKET	ブラケット	1					
36	YQJ271025	BOLT, W/WASHER	ボルト (ワッシャ付)	2	D				
37	YQYA00027592	HOSE, AIR	ホース, エア	1					
38	YQ4282483	CLAMP, HOSE	クランプ, ホース	2					

CODE: DCYA60022219-1

PNDD70-1-1

AIR INTAKE DEVICE 吸気装置

Applicable Model (適用機種): -

Mark (記号): -

Serial No. (適用号機): 005001-

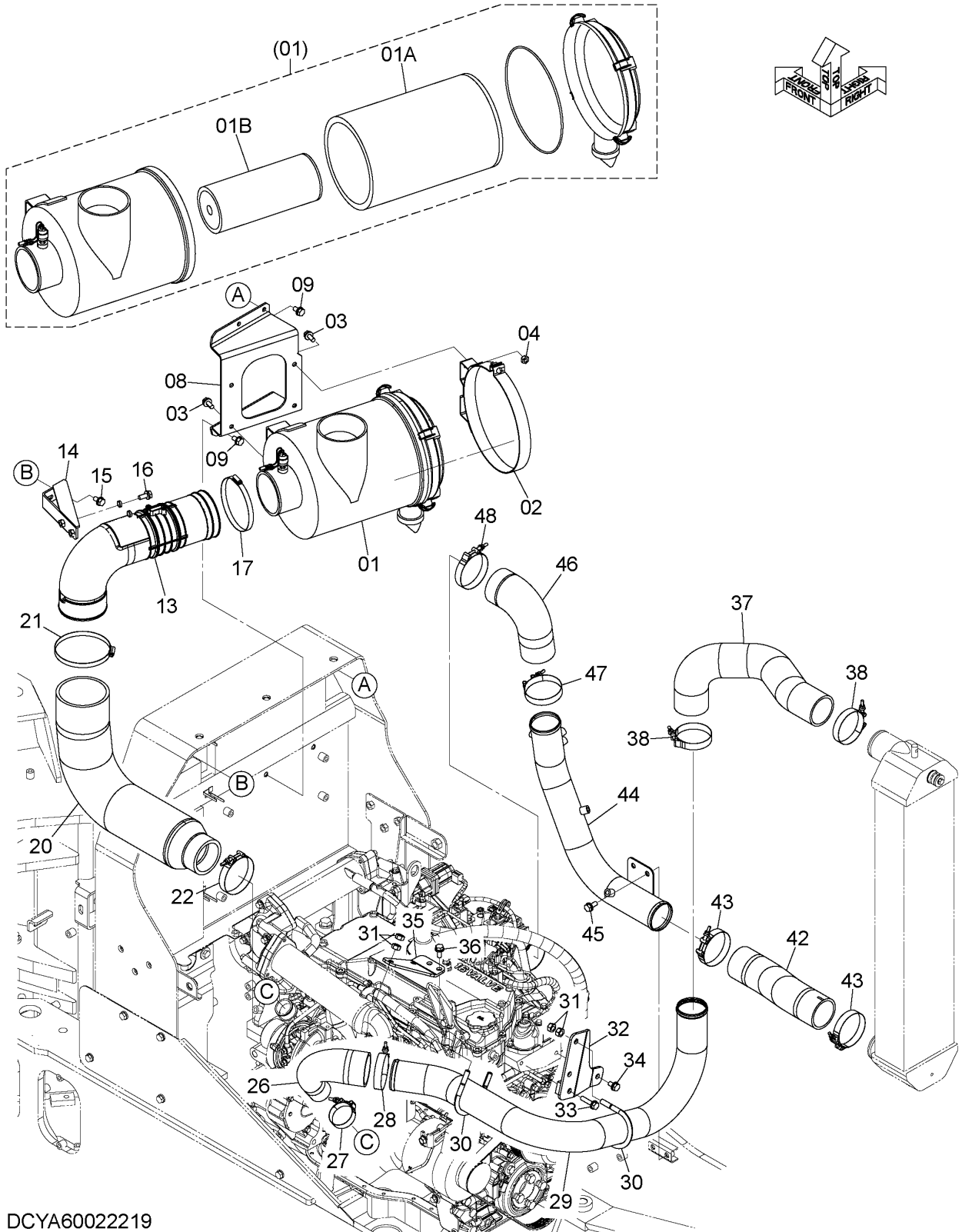

DCYA60022219

CODE: DCYA60022219-1

035B

PNDD70-1-1

AIR INTAKE DEVICE 吸気装置

Applicable Model (適用機種): -

Mark(記号): -

Serial No. (適用号機): 005001-

ITEM 符号	PART NO. 部品番号	PART NAME	部 品 名	Q'TY 数量	S. C サ-ビ-ス コ-ト-	SERIAL NO. 適用号機	IGA 互 換 性	REPLACEABLE PART 代 替 部 品	
								PART NO. 部品番号	Q'TY 数量
42	YQYA00013071	HOSE, AIR	ホ-ス, イア	1					
43	YQ4285237	CLAMP, HOSE	クランプ°, ホ-ス	2					
44	YQYA40008707	PIPE, AIR	ハ-イプ°, イア	1					
45	YQJ271025	BOLT, W/WASHER	ボ-ルト (ワッシャ付)	2	D				
.....									
46	YQYA00013072	HOSE, AIR	ホ-ス, イア	1					
47	YQ4285237	CLAMP, HOSE	クランプ°, ホ-ス	1					
48	YQ4263765	CLAMP, HOSE	クランプ°, ホ-ス	1					
.....									
.....									
.....									
.....									
.....									
.....									
.....									
.....									
.....									
.....									
.....									
.....									
.....									
.....									
.....									
.....									

TRANSMISSION トランスミッション

Applicable Model (適用機種): -
Mark(記号): -
Serial No. (適用号機): 005001-

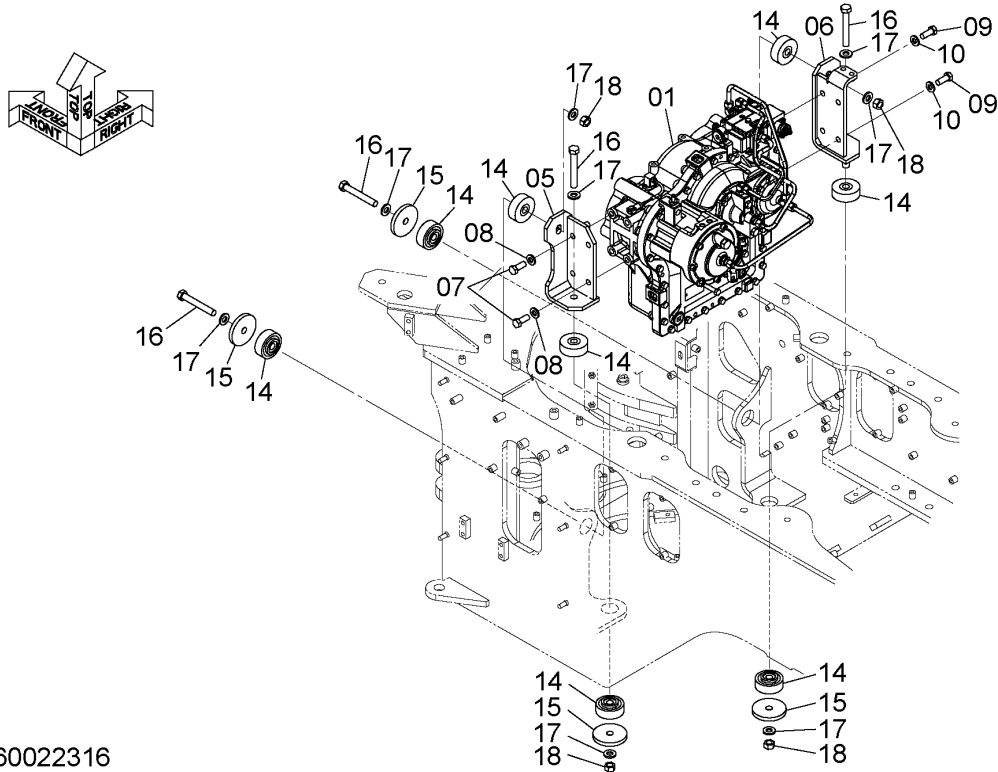

DCYA60022316

ITEM 符号	PART NO. 部品番号	PART NAME	部 品 名	Q'TY 数量	S. C サービスクォート	SERIAL NO. 適用号機	ICA 互 換 性	REPLACEABLE PART 代替部品	
								PART NO. 部品番号	Q'TY 数量
01	YQYB60000895	TRANSMISSION	トランスミッション	1	H				
05	YQYA40008994	BRACKET	ブ ラケッ ト	1					
06	YQYA40017717	BRACKET	ブ ラケッ ト	1					
07	YQJ901640	BOLT	ボ ル ト	4					
08	YQJ222016	WASHER	ワ ッ シ ャ	4					
09	YQJ901640	BOLT	ボ ル ト	4					
10	YQJ222016	WASHER	ワ ッ シ ャ	4					
14	YQ4629781	RUBBER	ラ ッ パ ー	8					
15	YQ263G102161	PLATE	プ レ ー ト	4					
16	YQ0111618125	BOLT	ボ ル ト	4					
17	YQJ222018	WASHER	ワ ッ シ ャ	8					
18	YQ0140150018	NUT	ナ ッ ト	4					

CODE:DCYA60022316-1

TRANSMISSION PIPING トランスミッション配管

Applicable Model (適用機種): -
Mark (記号): -
Serial No. (適用号機): 005001-

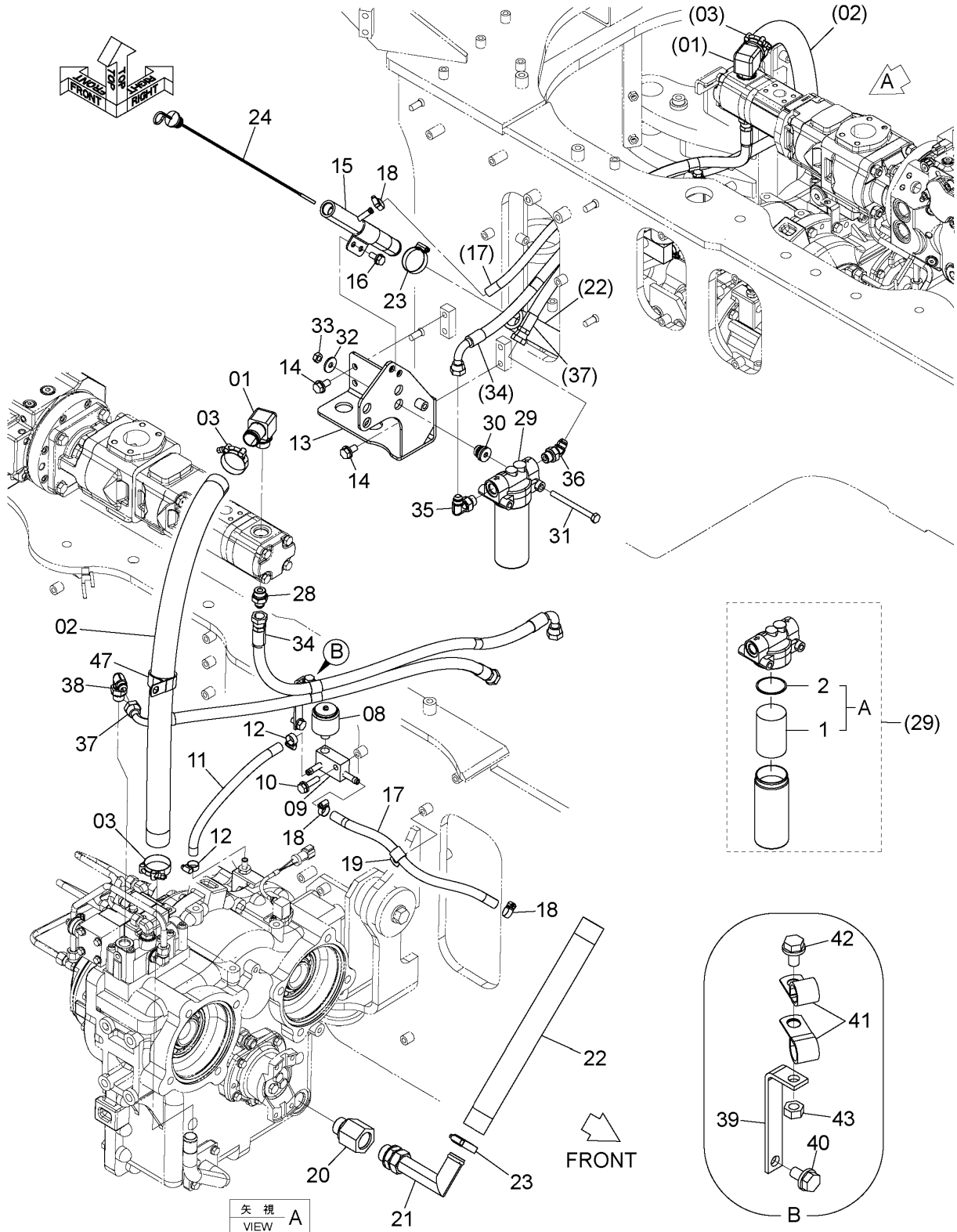

DCYA60022317

CODE: DCYA60022317-3

039A

PNDD70-1-1

TRANSMISSION PIPING

トランスミッション配管

Applicable Model (適用機種): -

Mark(記号): -

Serial No. (適用号機): 005001-

ITEM 符号	PART NO. 部品番号	PART NAME	部 品 名	Q'TY 数量	S. C サービスマ ユート	SERIAL NO. 適用号機	IGA 互 換 性	REPLACEABLE PART 代 替 部 品	
								PART NO. 部品番号	Q'TY 数量
01	YQYA00004637	ELBOW	エルボ	1					
01A	YQU12547U	* RING, O	* リンク, O	1					
02	YQ4074308	HOSE, RUBBER	ホース, ラバ	1					
03	YQ4296063	CLAMP, HOSE	クランプ, ホース	2					
08	YQ1690302714	BREATHER, AIR	ブリーザ, エア	1					
09	YQYA40009569	BLOCK, MANIFOLD	ブロック, マニホールド	1					
10	YQJ271040	BOLT, W/WASHER	ボルト (ワッシャ付)	1	D				
11	YQ4407161	HOSE, FUEL	ホース, フュエル	1					
12	YQ4514700	CLIP	クリップ	2					
13	YQYA40000098	BRACKET	ブラケット	1					
14	YQJ271225	BOLT, W/WASHER	ボルト (ワッシャ付)	4	D				
15	YQYA40009665	FILLER	ファイラー	1					
16	YQJ271025	BOLT, W/WASHER	ボルト (ワッシャ付)	2	D				
17	YQ4637763	HOSE, FUEL	ホース, フュエル	1					
18	YQ4514700	CLIP	クリップ	2					
19	YQ4190273	CLIP	クリップ	1					
20	YQ263E782081	ADAPTER	アダプタ	1					
21	YQ263E782042	ELBOW	エルボ	1					
21A	YQ263E784012	* NUT	* ナット	1					
21B	YQ263E784022	* WASHER	* ワッシャ	1					
21C	YQ0332000290	* RING, O	* リンク, O	1					
22	YQ263E782051	HOSE	ホース	1					
23	YQ4011675	CLAMP, HOSE	クランプ, ホース	2					
24	YQ263E782031	GAUGE, LEVEL	ゲージ, レベル	1					
28	YQ4241382	ADAPTER SOCKET	アダプタ, ソケット	1					
28A	YQR26906R	* RING, O	* リンク, O	1					
29	YQ4631976	FILTER ASSY, OIL	フィルタ アッセン, オイル	1					
29A	YQ4370435	* ELEMENT, FILTER	* エlement, フィルタ	1					
29A1	YQ4191301	** ELEMENT, FILTER	** Element, フィルタ	1					
29A2	YQA811060	** RING, O	** リンク, O	1					
30	YQ2640732001	RUBBER	ラバ	2					
31	YQJ901004	BOLT	ボルト	2					
32	YQJ217083	WASHER	ワッシャ	2					
33	YQJ950010	NUT	ナット	2					
34	YQ4313155	HOSE	ホース	1					
35	YQA852344	ELBOW	エルボ	1					
35A	YQ4506418	* RING, O	* リンク, O	1					
36	YQA852244	ELBOW	エルボ	1					
36A	YQ4506418	* RING, O	* リンク, O	1					

CODE: DCYA60022317-3

PNDD70-1-1

TRANSMISSION PIPING トランスミッション配管

Applicable Model (適用機種): -
Mark (記号): -
Serial No. (適用号機): 005001-

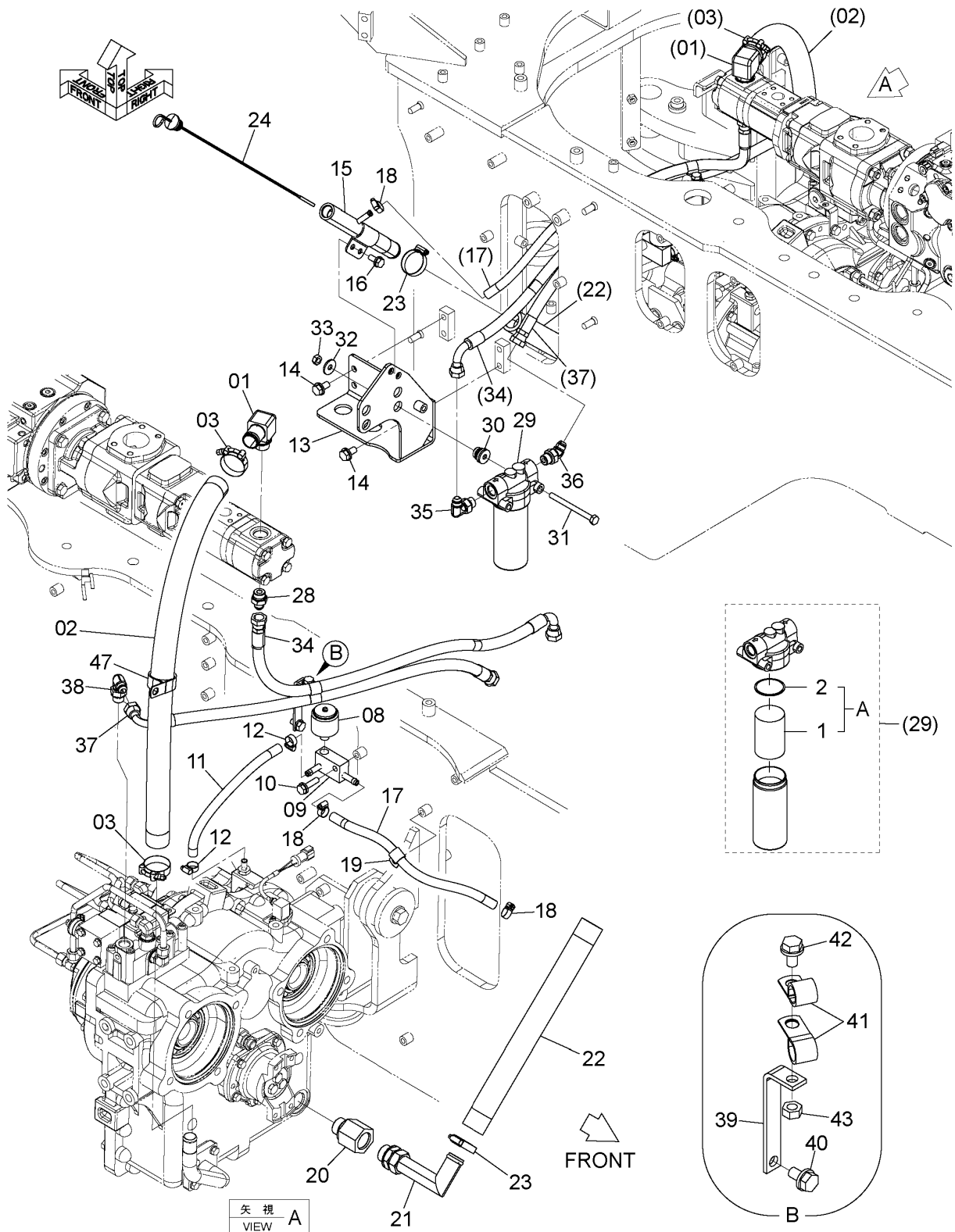

DCYA60022317

CODE: DCYA60022317-3

039B

PNDD70-1-1

TRANSMISSION PIPING
トランスミッション配管

Applicable Model (適用機種): -
Mark(記号): -
Serial No. (適用号機): 005001-

ITEM 符号	PART NO. 部品番号	PART NAME	部 品 名	Q' TY 数量	S. C サービスク コード	SERIAL NO. 適用号機	IGA 互 換 性	REPLACEABLE PART 代 替 部 品	
								PART NO. 部品番号	Q' TY 数量
37	YQ4313155	HOSE	ホース	1					
38	YQA852344	ELBOW	エルボ	1					
38A	YQ4506418	* RING, O	* リング, O	1					
39	YQ2682672021	BRACKET	ブラケット	1					
40	YQJ271020	BOLT, W/WASHER	ボルト (ワッシャ付)	1	D				
41	YQ4190273	CLIP	クリップ	2					
42	YQJ271020	BOLT, W/WASHER	ボルト (ワッシャ付)	1	D				
43	YQJ950010	NUT	ナット	1					
47	YQ4193848	CLIP	クリップ	1					

HST PUMP HSTポンプ

Applicable Model (適用機種): -

Mark(記号): -

Serial No. (適用号機): 005001-

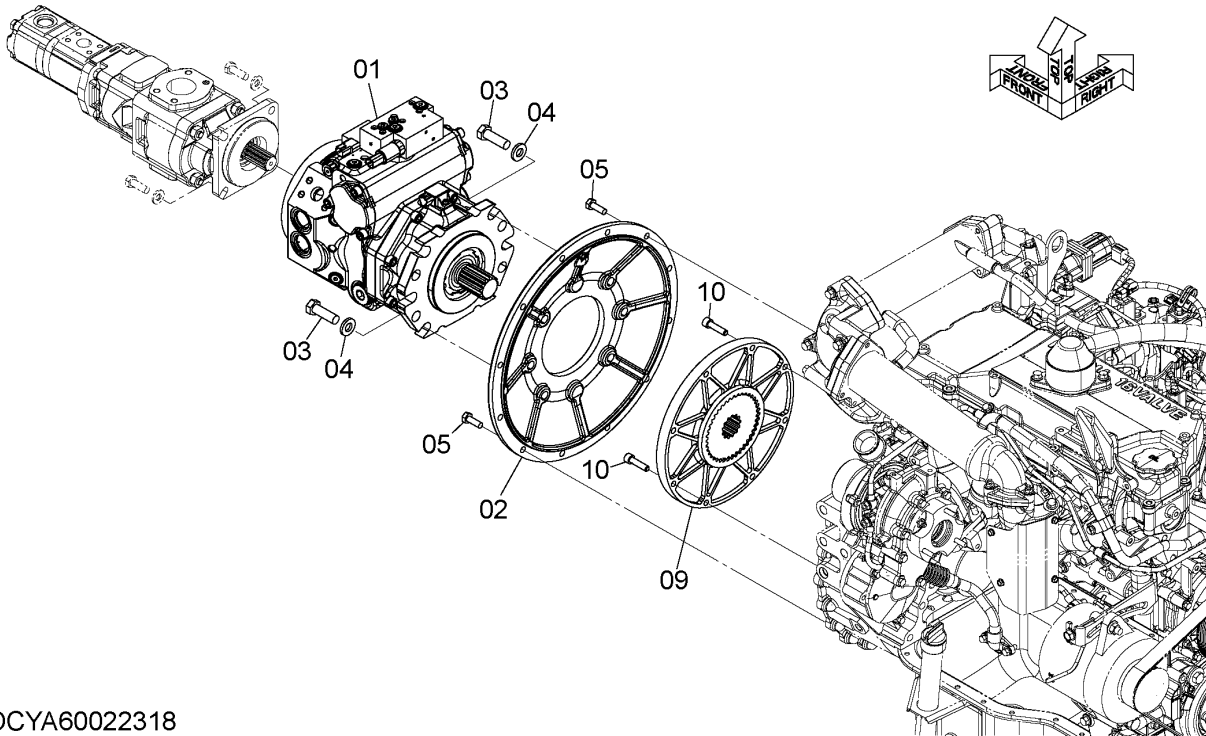

DCYA60022318

ITEM 符号	PART NO. 部品番号	PART NAME	部 品 名	Q' TY 数量	S. C サービ ス コ ー ト	SERIAL NO. 適用号機	ICA 互 換 性	REPLACEABLE PART 代替部品	
								PART NO. 部品番号	Q' TY 数量
01	YQYA00023952	PUMP, PISTON	ホ ン プ , ピ ス ト ン	1	H				
02	YQYA00012929	COVER, PUMP	カ バ ー , ホ ン プ	1					
03	YQJ901650	BOLT	ボ ル ト	6					
04	YQJ222016	WASHER	ワ ッ シ ャ	6					
05	YQJ901030	BOLT	ボ ル ト	12					
09	YQYA00013157	COUPLING, RUBBER	カ ッ プ リ ン グ , ラ バ ー	1					
10	YQM341040	BOLT, SOCKET	ボ ル ト , ソ ケ ッ ト	8					

CODE: DCYA60022318-1

HST MOTOR HSTモータ

Applicable Model (適用機種): -

Mark(記号): -

Serial No. (適用号機): 005001-

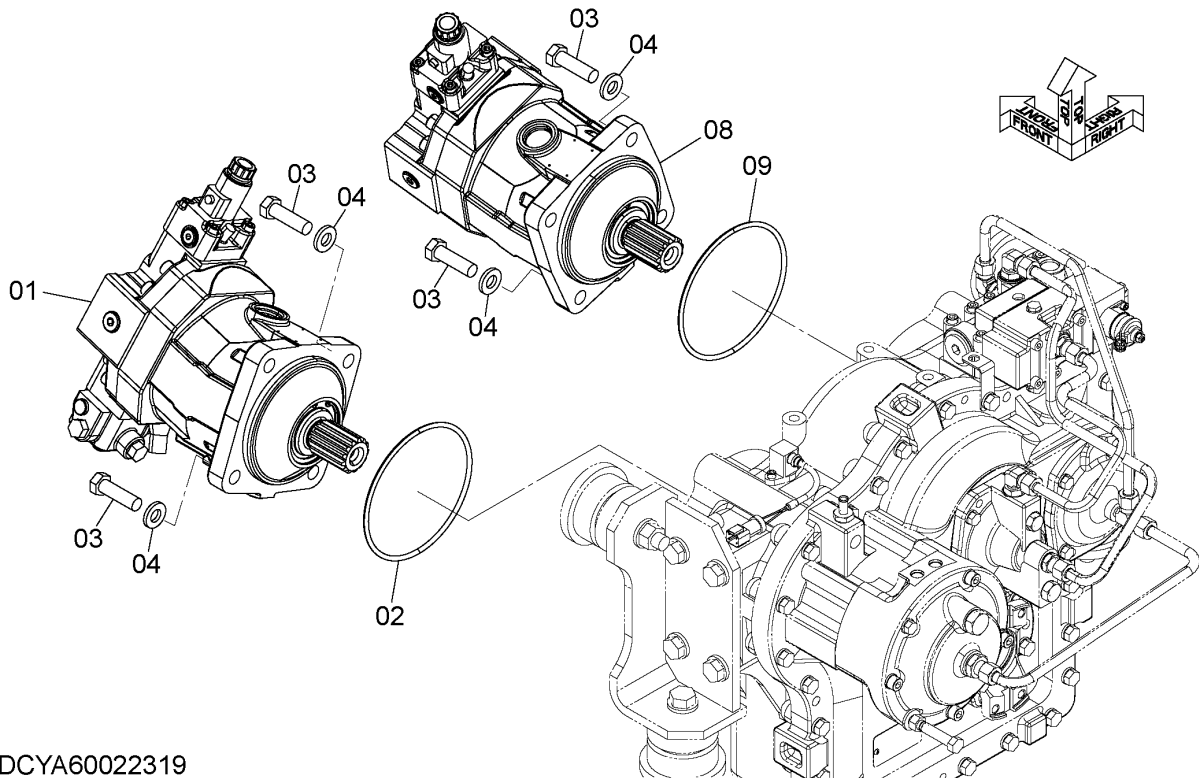

DCYA60022319

ITEM 符号	PART NO. 部品番号	PART NAME	部 品 名	Q' TY 数量	S. C サービスクォート	SERIAL NO. 適用号機	ICA 互換性	REPLACEABLE PART 代替部品	
								PART NO. 部品番号	Q' TY 数量
01	YQYA00023953	MOTOR, OIL	モータ, オイル	1	H				
02	YQA810165	RING, O	リング, O	1					
03	YQJ901655	BOLT	ボルト	4					
04	YQJ222016	WASHER	ワッシャ	4					
08	YQYA00023954	MOTOR, OIL	モータ, オイル	1	H				
09	YQA810165	RING, O	リング, O	1					
10	YQJ901655	BOLT	ボルト	4					
11	YQJ222016	WASHER	ワッシャ	4					

CODE: DCYA60022319-1

HST PIPING (1)

HST配管 (1)

Applicable Model (適用機種): -
 Mark(記号): -
 Serial No. (適用号機): 005001-

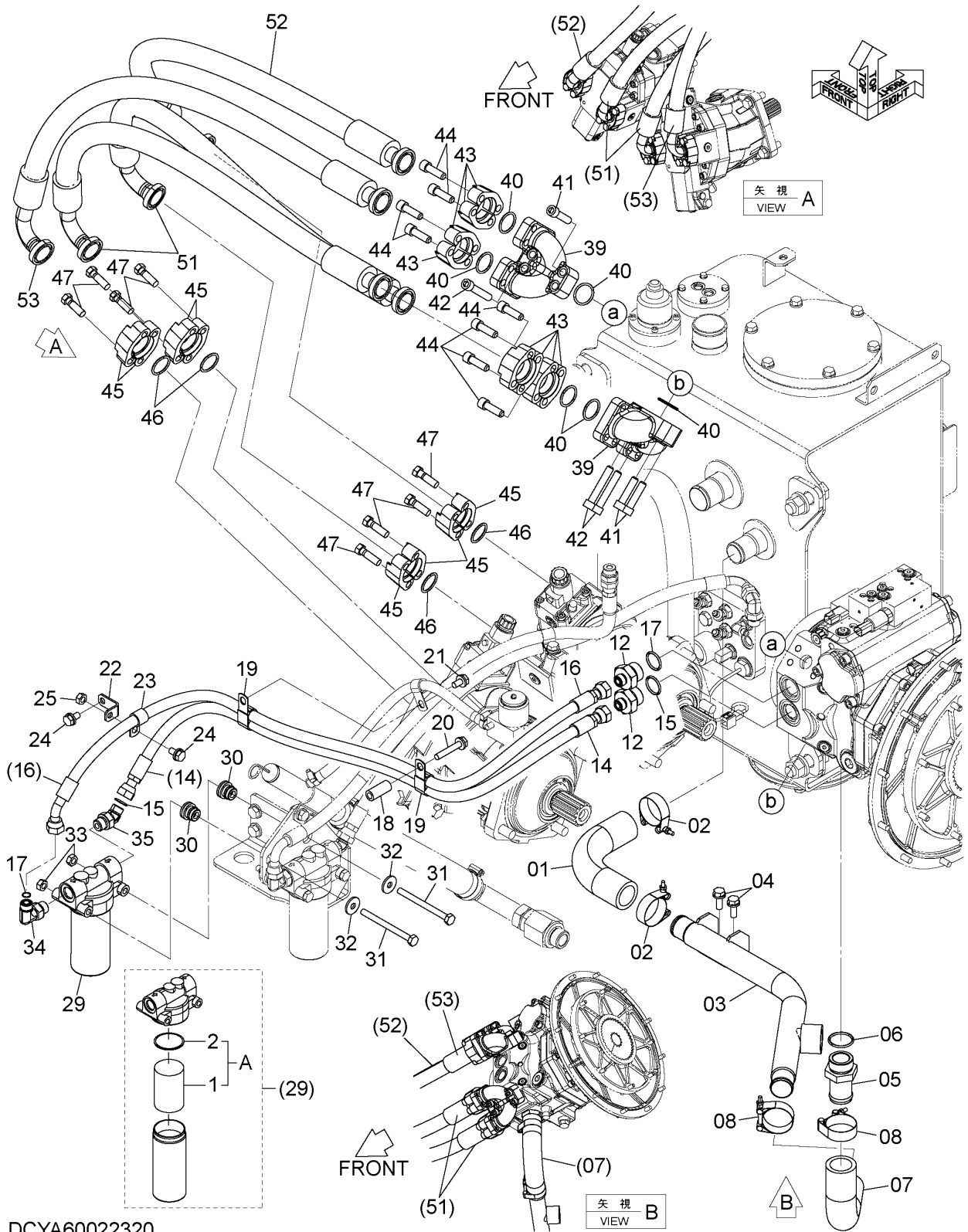

DCYA60022320

HST PIPING (1)

HST配管 (1)

Applicable Model (適用機種): -

Mark(記号): -

Serial No. (適用号機): 005001-

ITEM 符号	PART NO. 部品番号	PART NAME	部 品 名	Q' TY 数量	S. C サービ ス ユ ー ト	SERIAL NO. 適用号機	IGA 互 換 性	REPLACEABLE PART 代 替 部 品	
								PART NO. 部品番号	Q' TY 数量
01	YQ263A792181	HOSE	ホース	1					
02	YQ4282474	CLAMP, HOSE	クランプ, ホース	2					
03	YQYA40017718	PIPE, SUCTION	パイプ, サクション	1					
04	YQJ271030	BOLT, W/WASHER	ボルト (ワッシャ付)	2	D				
05	YQ2177782821	FITTING	フィッティング	1					
06	YQ0332000380	RING, O	リング, O	1					
07	YQ263A792181	HOSE	ホース	1					
08	YQ4282474	CLAMP, HOSE	クランプ, ホース	2					
12	YQYA00021107	ADAPTER SOCKET	アダプタ, ソケット	2					
12A	YQ4506429	* RING, O	* リング, O	1					
14	YQ4311800	HOSE	ホース	1					
15	YQ4138938	RING, O	リング, O	2					
16	YQ4689271	HOSE	ホース	1					
17	YQ4138938	RING, O	リング, O	2					
18	YQ263E672151	COLLAR	カラー	1					
19	YQ4190282	CLIP	クリップ	2					
20	YQJ271060	BOLT, W/WASHER	ボルト (ワッシャ付)	1	D				
21	YQJ271020	BOLT, W/WASHER	ボルト (ワッシャ付)	1	D				
22	YQ263J222181	BRACKET	ブラケット	1					
23	YQ4190262	CLIP	クリップ	1					
24	YQJ271020	BOLT, W/WASHER	ボルト (ワッシャ付)	2	D				
25	YQJ950010	NUT	ナット	1					
29	YQ4631976	FILTER ASSY, OIL	フィルタ アッセン, オイル	1					
29A	YQ4370435	* ELEMENT, FILTER	* エlement, フィルタ	1					
29A04B	YQ4191301	** ELEMENT, FILTER	** エlement, フィルタ	1					
29A04C	YQA811060	** RING, O	** リング, O	1					
30	YQ2640732001	RUBBER	ラバー	2					
31	YQJ901004	BOLT	ボルト	2					
32	YQJ217083	WASHER	ワッシャ	2					
33	YQJ950010	NUT	ナット	2					
34	YQA853344	ELBOW	エルボ	1					
34A	YQ4506418	* RING, O	* リング, O	1					
35	YQA853244	ELBOW	エルボ	1					
35A	YQ4506418	* RING, O	* リング, O	1					
39	YQYA00021106	MANIFOLD	マニホルド	2					
40	YQ966993	RING, O	リング, O	6					
41	YQJ781250	BOLT, SOCKET	ボルト, ソケット	4					

CODE: DCYA60022320_NDDA0-2

PNDD70-1-1

HST PIPING (1) HST配管 (1)

Applicable Model (適用機種): -
Mark(記号): -
Serial No. (適用号機): 005001-

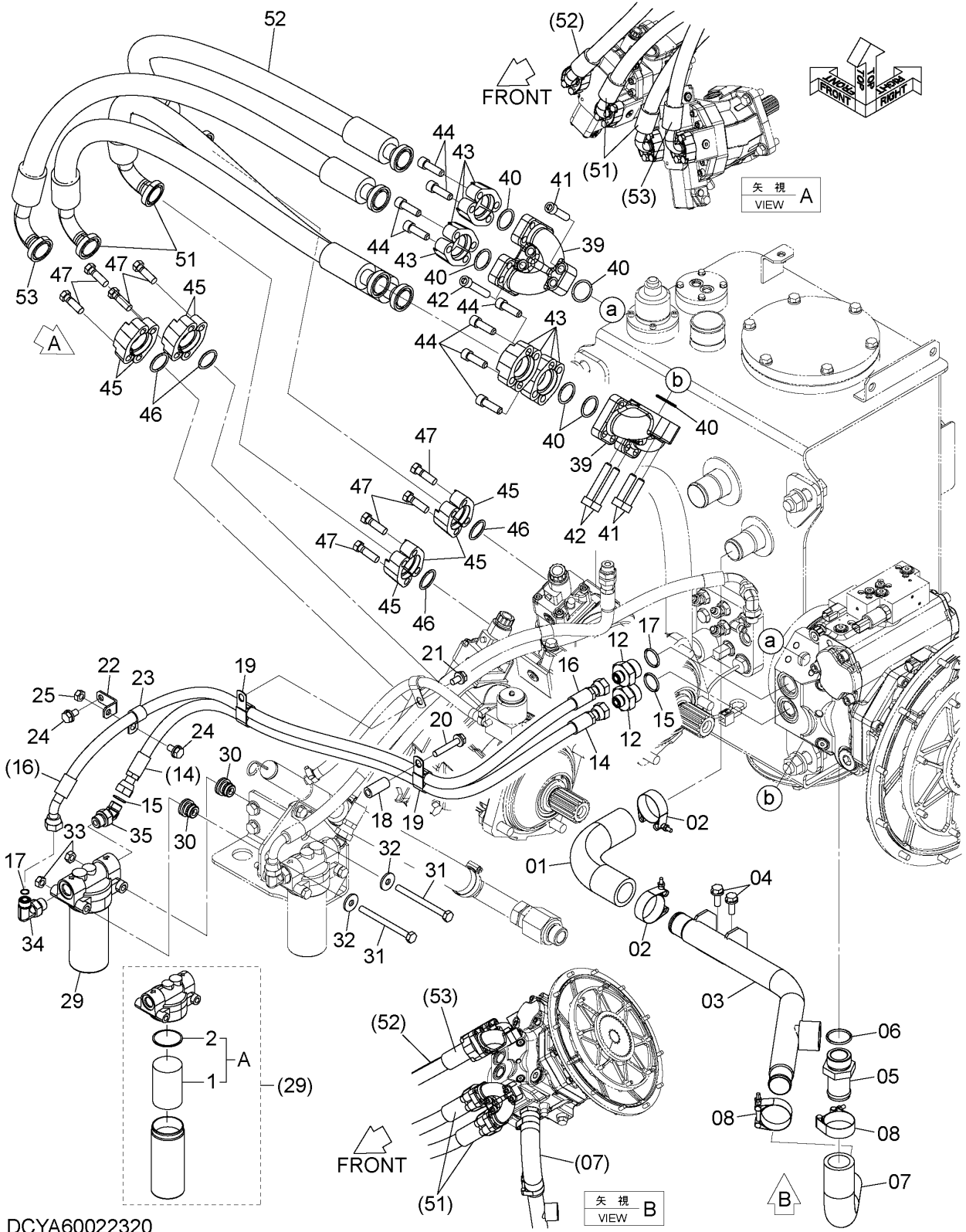

DCYA60022320

HST PIPING (1)
 HST配管 (1)

Applicable Model (適用機種): -
 Mark(記号): -
 Serial No. (適用号機): 005001-

ITEM 符号	PART NO. 部品番号	PART NAME	部 品 名	Q' TY 数量	S. C サービ ^ス コ ^ー ト	SERIAL NO. 適用号機	IGA 互 換 性	REPLACEABLE PART 代 替 部 品	
								PART NO. 部品番号	Q' TY 数量
42	YQJ781270	BOLT, SOCKET	ボ ^ル ト, ソ ^ケ ット	4					
43	YQ4085560	FLANGE, SPLIT	フ ^ラ ンジ [°] , ス ^プ リ ^ッ ト	8					
44	YQJ781240	BOLT, SOCKET	ボ ^ル ト, ソ ^ケ ット	16					
45	YQ4085560	FLANGE, SPLIT	フ ^ラ ンジ [°] , ス ^プ リ ^ッ ト	8					
46	YQ966993	RING, O	リ ^ン グ [°] , O	4					
47	YQ0111612040	BOLT	ボ ^ル ト	16					
51	YQYA00024448	HOSE	ホ ⁻ ス	2					
52	YQYA00024450	HOSE	ホ ⁻ ス	1					
53	YQYA00024449	HOSE	ホ ⁻ ス	1					

HST PIPING (2)

HST配管 (2)

Applicable Model (適用機種): -

Mark (記号): -

Serial No. (適用号機): 005001-

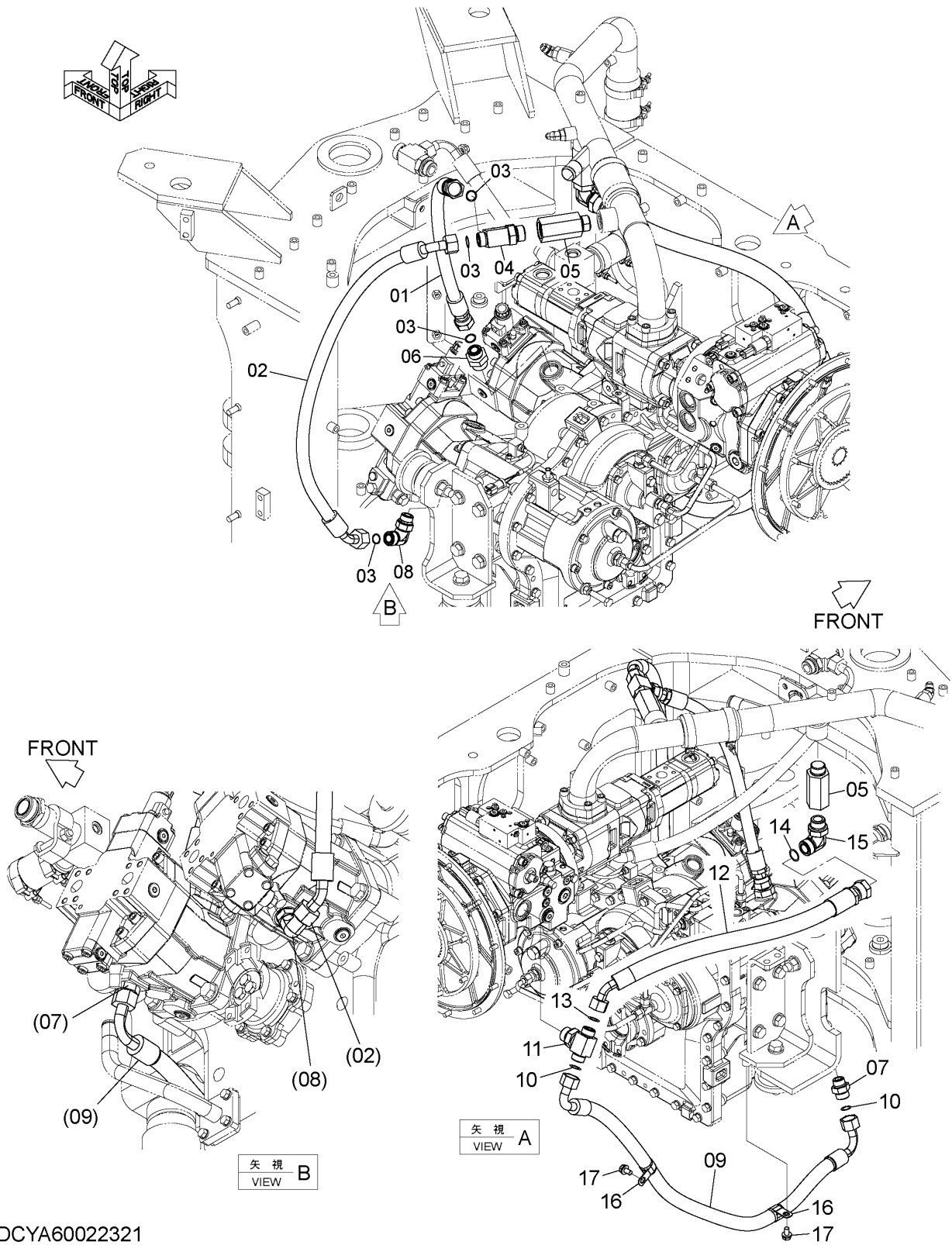

DCYA60022321

CODE: DCYA60022321-2

HST PIPING (2)

HST配管 (2)

Applicable Model (適用機種): -

Mark(記号): -

Serial No. (適用号機): 005001-

ITEM 符号	PART NO. 部品番号	PART NAME	部 品 名	Q' TY 数量	S. C サービ ス コート	SERIAL NO. 適用号機	IGA 互 換 性	REPLACEABLE PART 代 替 部 品	
								PART NO. 部品番号	Q' TY 数量
01	YQ4284657	HOSE	ホース	1					
02	YQYA00015162	HOSE	ホース	1		-005001	I	YQYA00038887	1
02	YQYA00038887	HOSE	ホース	1		005002-			
03	YQ4187308	RING, O	リング, O	4					
04	YQA853486	TEE	ティー	1					
04A	YQ4506429	* RING, O	* リング, O	1					
05	YQ263E792001	VALVE, CHECK	バルブ, チェック	2					
06	YQA853186	ADAPTER SOCKET	アダプタ, ソケット	1					
06A	YQ4506429	* RING, O	* リング, O	1					
07	YQA853166	ADAPTER SOCKET	アダプタ, ソケット	1					
07A	YQ4506424	* RING, O	* リング, O	1					
08	YQA853366	ELBOW	エルボ	1					
08A	YQ4506424	* RING, O	* リング, O	1					
09	YQYA00014928	HOSE	ホース	1					
10	YQ4187308	RING, O	リング, O	2					
11	YQA853586	TEE	ティー	1					
11A	YQ4506429	* RING, O	* リング, O	1					
12	YQYA00014941	HOSE	ホース	1					
13	YQ4187328	RING, O	リング, O	1					
14	YQ4187308	RING, O	リング, O	1					
15	YQA853388	ELBOW	エルボ	1					
15A	YQ4506429	* RING, O	* リング, O	1					
16	YQ4190263	CLIP	クリップ	2					
17	YQJ271020	BOLT, W/WASHER	ボルト (ワッシャ付)	2	D				

HST PIPING (3) HST配管 (3)

Applicable Model (適用機種): -
Mark (記号): -
Serial No. (適用号機): 005001-

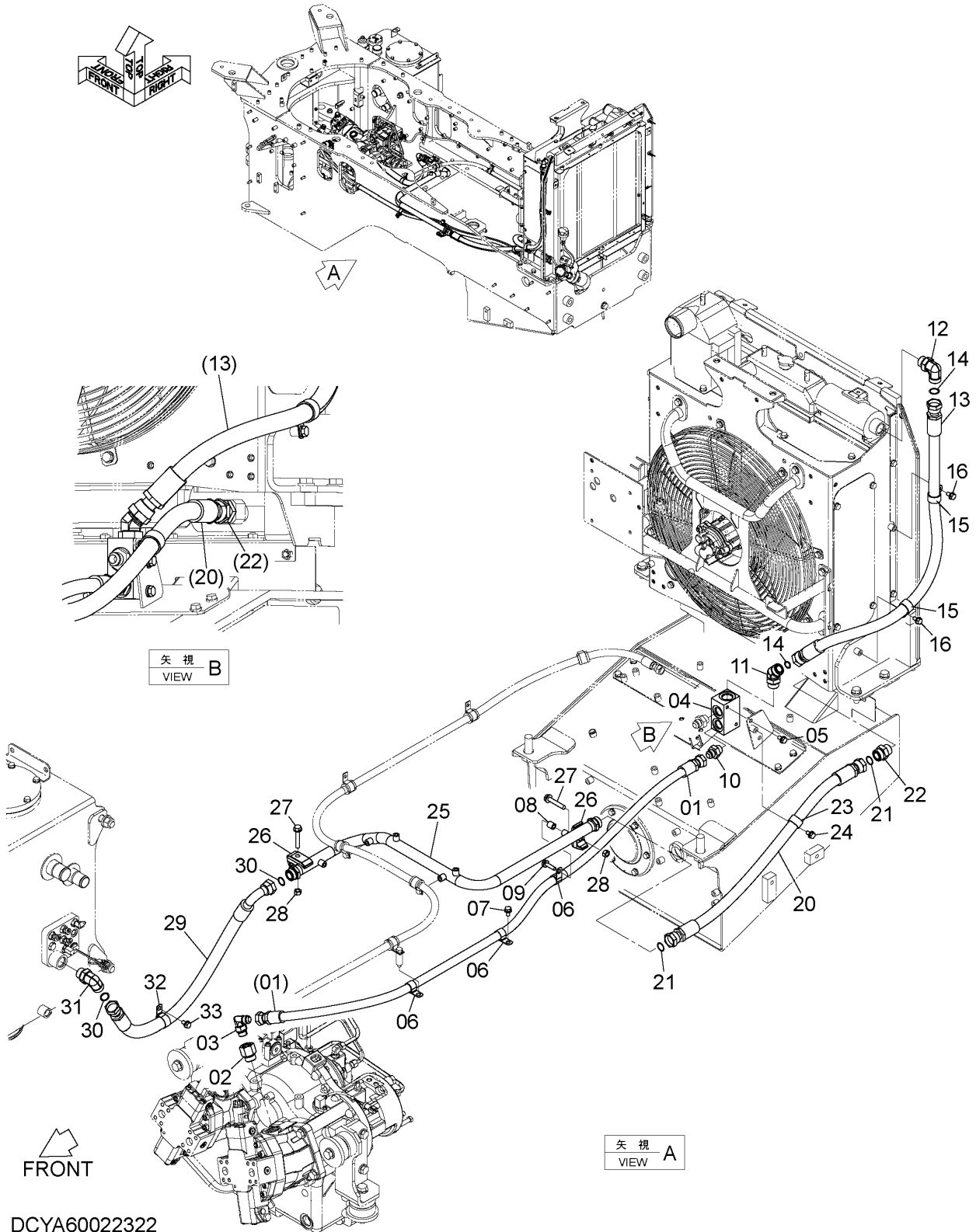

DCYA60022322

CODE: DCYA60022322-1

047A

PND70-1-1

HST PIPING (3)

HST配管 (3)

Applicable Model (適用機種): -

Mark(記号): -

Serial No. (適用号機): 005001-

ITEM 符号	PART NO. 部品番号	PART NAME	部 品 名	Q' TY 数量	S. C サービ ス ユ ー ト	SERIAL NO. 適用号機	IGA 互 換 性	REPLACEABLE PART 代 替 部 品	
								PART NO. 部品番号	Q' TY 数量
01	YQYA00014931	HOSE	ホース	1					
02	YQ4263448	REDUCER, S	レジューサ, S	1					
02A	YQ4506429	* RING, O	* リンク, O	1					
03	YQA852366	ELBOW	エルボ	1					
03A	YQ4506424	* RING, O	* リンク, O	1					
04	YQYA00014521	BLOCK	ブロック	1					
05	YQJ271020	BOLT, W/WASHER	ボルト (ワッシャ付)	2	D				
06	YQ4190263	CLIP	クリップ	3					
07	YQJ271020	BOLT, W/WASHER	ボルト (ワッシャ付)	1	D				
08	YQ2655542141	COLLAR	カラー	1					
09	YQJ271040	BOLT, W/WASHER	ボルト (ワッシャ付)	1	D				
10	YQA852166	ADAPTER SOCKET	アダプタ, ソケット	1					
10A	YQ4506424	* RING, O	* リンク, O	1					
11	YQA853288	ELBOW	エルボ	1					
11A	YQ4506429	* RING, O	* リンク, O	1					
12	YQA853388	ELBOW	エルボ	1					
12A	YQ4506429	* RING, O	* リンク, O	1					
13	YQ4332392	HOSE	ホース	1					
14	YQ4187328	RING, O	リンク, O	2					
15	YQ4192035	CLIP	クリップ	2					
16	YQJ271020	BOLT, W/WASHER	ボルト (ワッシャ付)	2	D				
20	YQYA00014825	HOSE	ホース	1					
21	YQ4187328	RING, O	リンク, O	2					
22	YQA853188	ADAPTER SOCKET	アダプタ, ソケット	1					
22A	YQ4506429	* RING, O	* リンク, O	1					
23	YQ4192035	CLIP	クリップ	1					
24	YQJ271020	BOLT, W/WASHER	ボルト (ワッシャ付)	1	D				
25	YQYA40009598	PIPE, RETURN	パイプ, リターン	1					
26	YQ4190127	CLAMP, PIPE	クランプ, パイプ	2					
27	YQJ271270	BOLT, W/WASHER	ボルト (ワッシャ付)	2	D				
28	YQJ950012	NUT	ナット	2					
29	YQYA00014943	HOSE	ホース	1					
30	YQ4187328	RING, O	リンク, O	2					

CODE: DCYA60022322-1

PNDD70-1-1

HST PIPING (3)

HST配管 (3)

Applicable Model (適用機種): -
 Mark(記号): -
 Serial No. (適用号機): 005001-

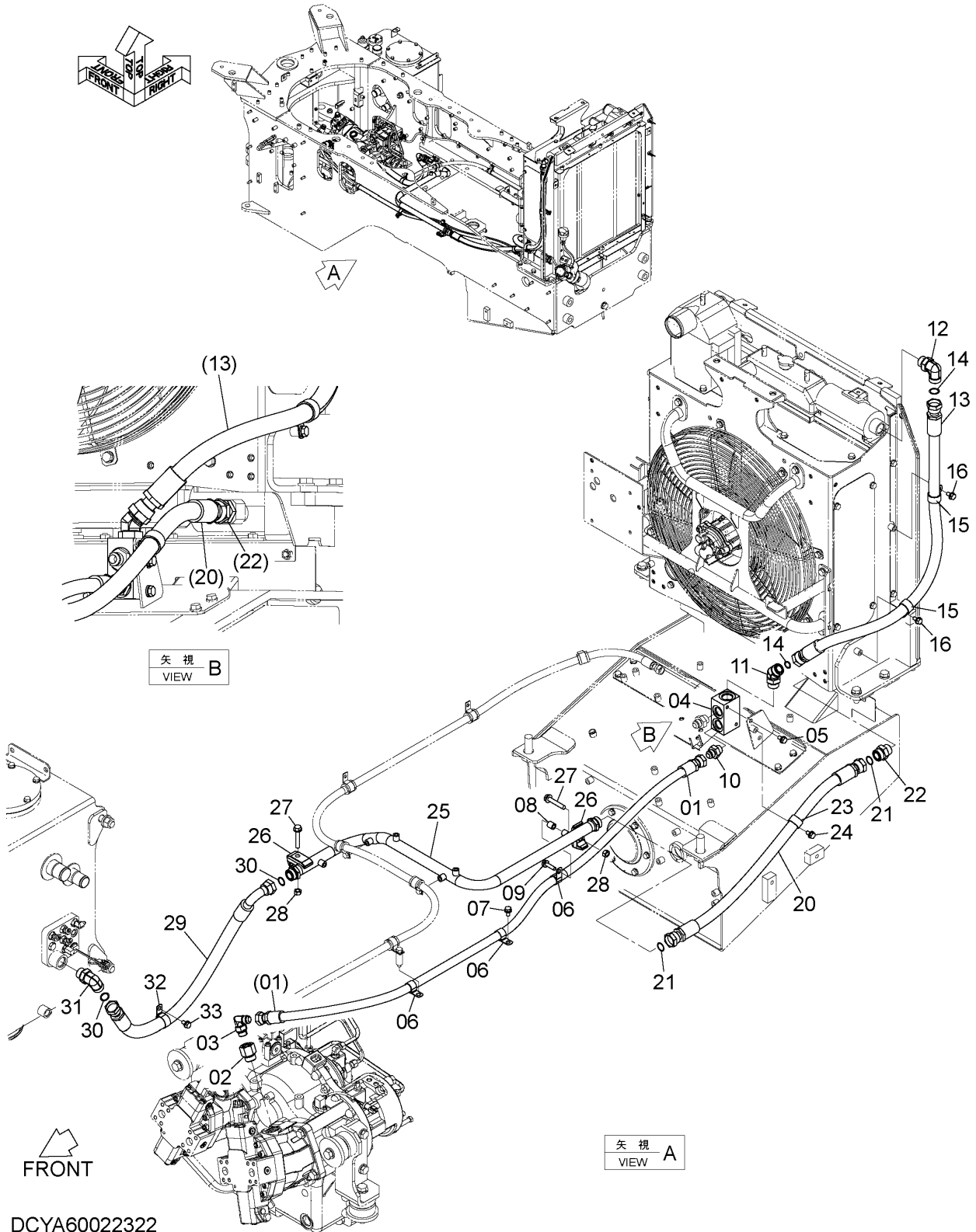

DCYA60022322

CODE: DCYA60022322-1

HST PIPING (3)

HST配管 (3)

Applicable Model (適用機種): -

Mark(記号): -

Serial No. (適用号機): 005001-

ITEM 符号	PART NO. 部品番号	PART NAME	部 品 名	Q' TY 数量	S. C サービ コート	SERIAL NO. 適用号機	IGA 互 換 性	REPLACEABLE PART 代 替 部 品	
								PART NO. 部品番号	Q' TY 数量
31	YQA853388	ELBOW	エルボ	1					
31A	YQ4506429	* RING, O	* リング, O	1					
32	YQ4190264	CLIP	クリップ	1					
33	YQJ271020	BOLT, W/WASHER	ボルト (ワッシャ付)	1	D				

PROPELLER SHAFT プロペラシャフト

Applicable Model (適用機種): -
Mark(記号): -
Serial No. (適用号機): 005001-

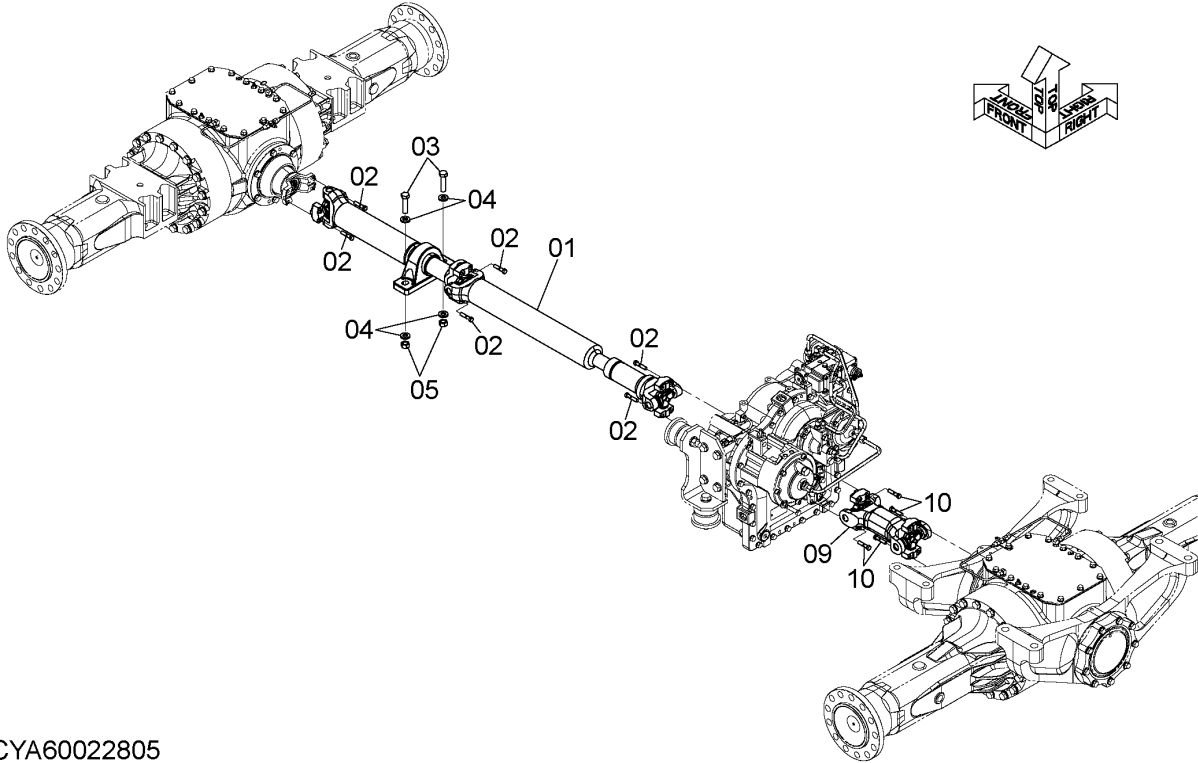

DCYA60022805

ITEM 符号	PART NO. 部品番号	PART NAME	部 品 名	Q' TY 数量	S. C サービスクォット	SERIAL NO. 適用号機	ICA 互換性	REPLACEABLE PART 代替部品	
								PART NO. 部品番号	Q' TY 数量
01	YQYA00024438	SHAFT, PROPELLER (FRONT)	シャフト, プロペラ (フロント)	1	H				
02	YQ0110710045	BOLT	ボルト	12					
03	YQJ901665	BOLT	ボルト	2					
04	YQJ222016	WASHER	ワッシャ	4					
05	YQJ950016	NUT	ナット	2					
09	YQYA00024439	SHAFT, PROPELLER (REAR)	シャフト, プロペラ (リア)	1	H				
10	YQ0110710045	BOLT	ボルト	8					

CODE: DCYA60022805-1

PNDD70-1-1

FRONT AXLE PIPING フロントアクスル配管

Applicable Model (適用機種): -
Mark(記号): -
Serial No. (適用号機): 005001-

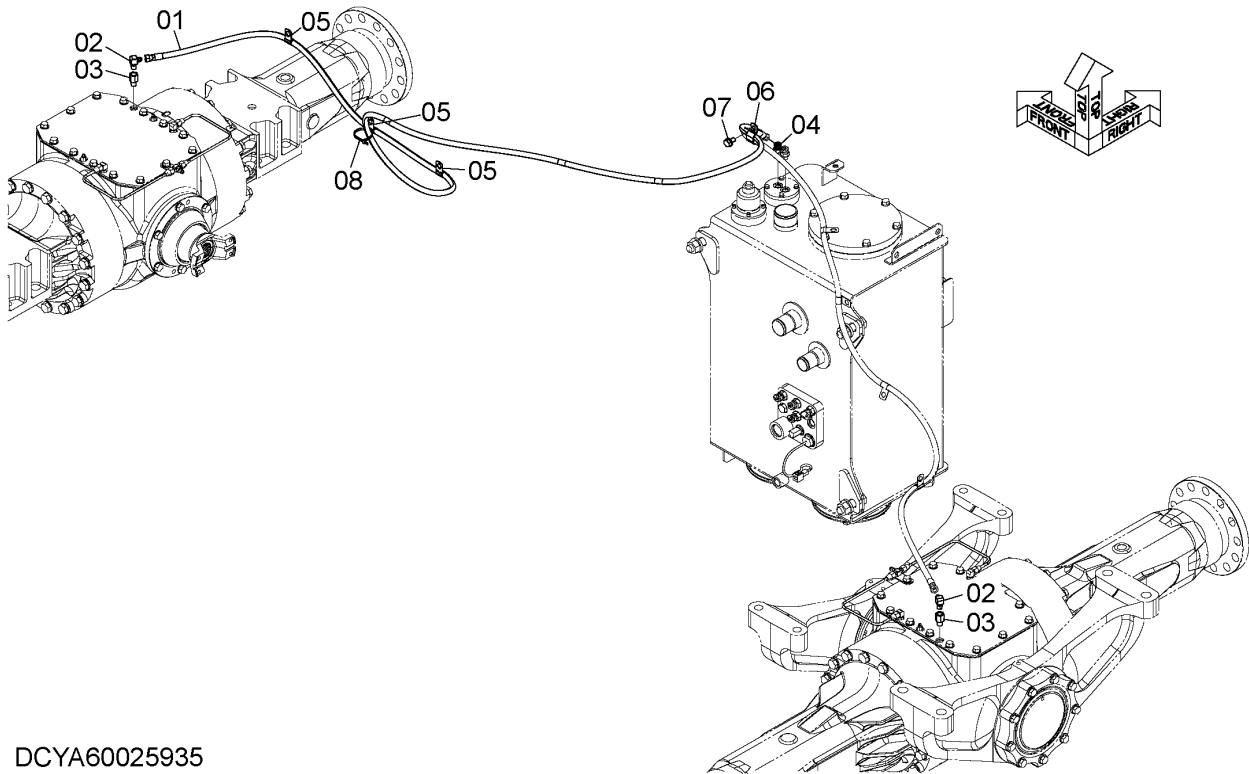

DCYA60025935

ITEM 符号	PART NO. 部品番号	PART NAME	部 品 名	Q' TY 数量	S. C サービスマ ユート	SERIAL NO. 適用号機	ICA 互 換 性	REPLACEABLE PART 代替部品	
								PART NO. 部品番号	Q' TY 数量
01	YQYA00002984	HOSE	ホース	1					
02	YQ4154656	ELBOW	エルボ	2					
03	YQ4015427	ADAPTER	アダプタ	2					
04	YQA852222	ELBOW	エルボ	1					
04A	YQ957366	* RING, O	* リンク, O	1					
05	YQ4190261	CLIP	クリップ	3					
06	YQ4208479	CLIP	クリップ	1					
07	YQJ271020	BOLT, W/WASHER	ボルト (ワッシャ付)	1	D				
08	YQ0491311200	CLIP	クリップ	1					

CODE: DCYA60025935-1

REAR AXLE PIPING アクスリア配管

Applicable Model (適用機種): -
Mark(記号): -
Serial No. (適用号機): 005001-

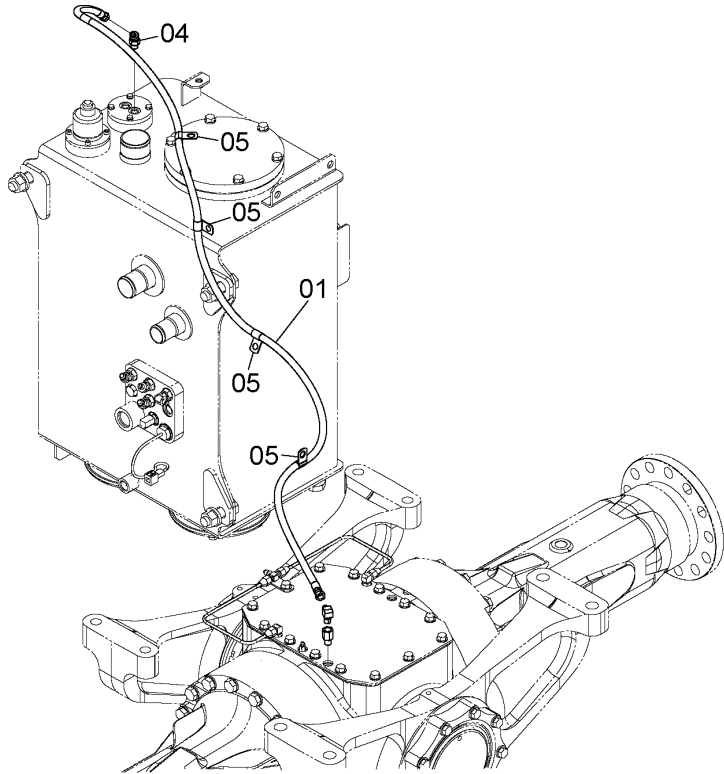
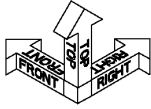

DCYA60025938

ITEM 符号	PART NO. 部品番号	PART NAME	部 品 名	Q' TY 数量	S. C サービスマ ユート	SERIAL NO. 適用号機	ICA 互 換 性	REPLACEABLE PART 代替部品	
								PART NO. 部品番号	Q' TY 数量
01	YQ4304974	HOSE	ホース	1					
04	YQA852222	ELBOW	エルボ	1					
04A	YQ957366	* RING, O	* リンク, O	1					
05	YQ4190261	CLIP	クリップ	4					

FRONT AXLE (LSD)
 フロントアクスル (LSD)

Applicable Model (適用機種): -
 Mark(記号): -
 Serial No. (適用号機): 005001-

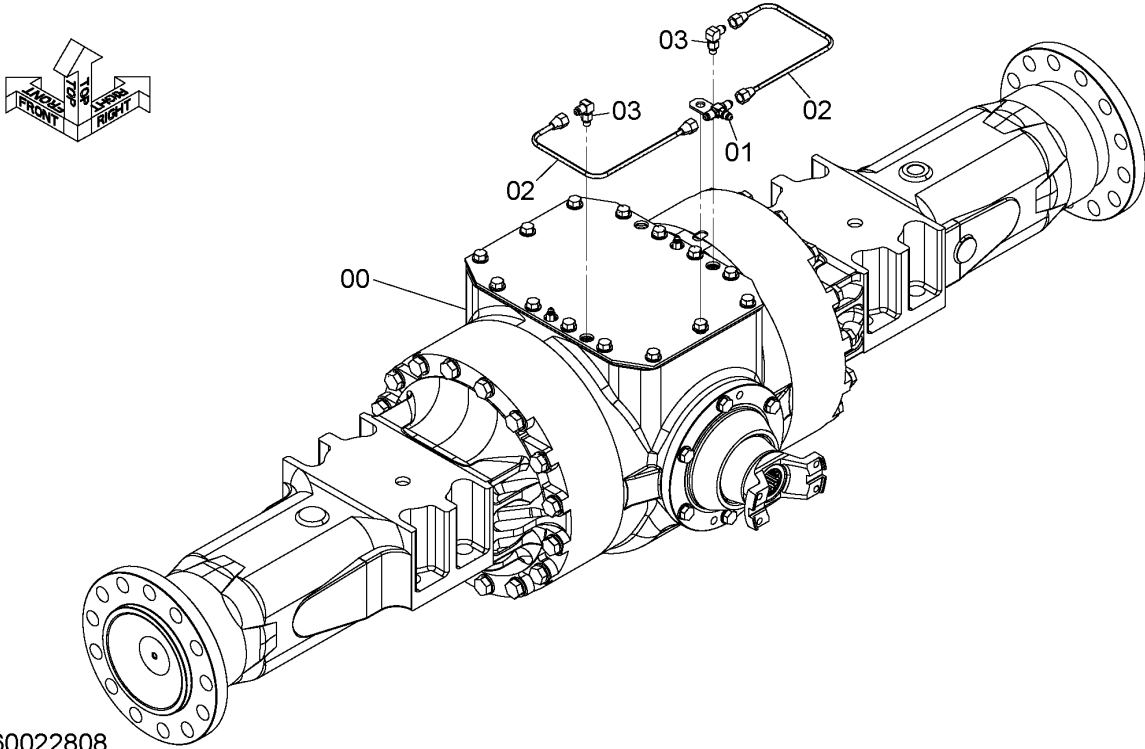

DCYA60022808

ITEM 符号	PART NO. 部品番号	PART NAME	部 品 名	Q' TY 数量	S. C サービスク コート	SERIAL NO. 適用号機	ICA 互 換 性	REPLACEABLE PART 代替部品	
								PART NO. 部品番号	Q' TY 数量
00	YQYA00013230	AXLE ASSY, FRONT	アクスル アッセン, フロント	1	H				
01	YQYA40010658	FITTING, PIPE	フィッティング, パイプ	1					
02	YQYA40009372	PIPE	パイプ	2					
03	YQ (KCM : 30241-20660)	ELBOW	エルボ	2					
03A	YQ65210-12008	* RING, O	* リング, O	1					

REAR AXLE (LSD) リアアクスル (LSD)

Applicable Model (適用機種): -
Mark(記号): -
Serial No. (適用号機): 005001-

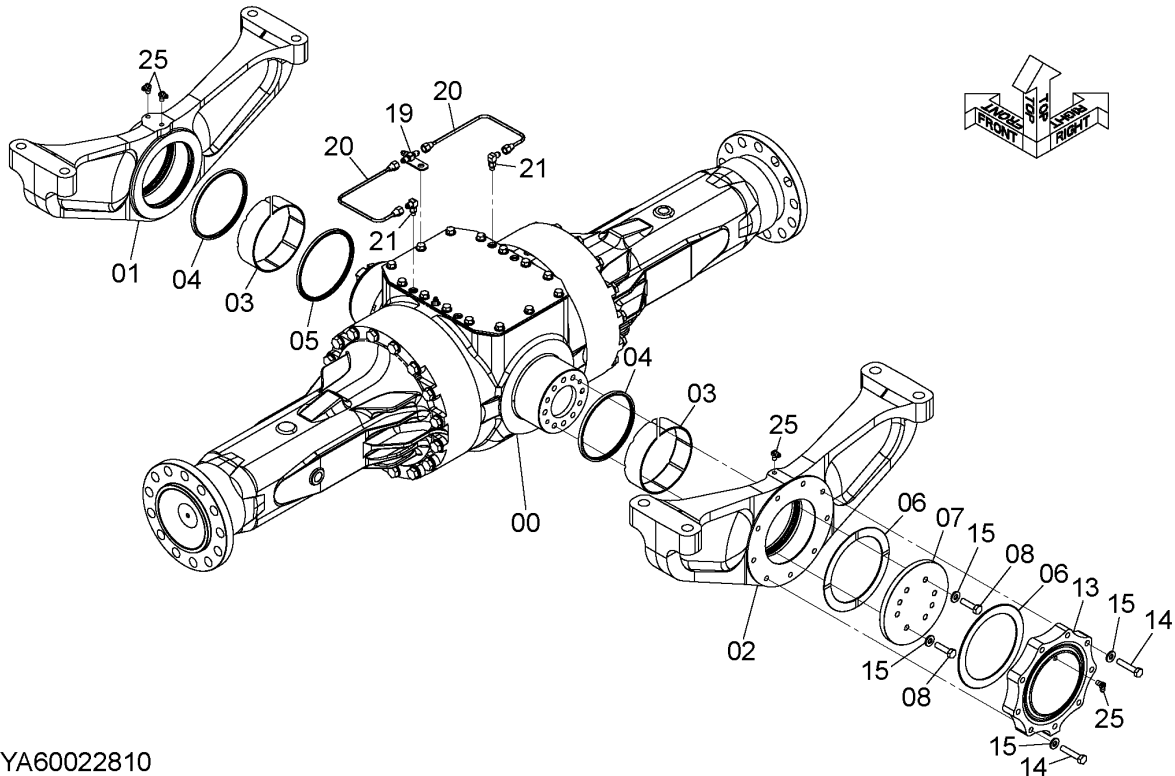

DCYA60022810

ITEM 符号	PART NO. 部品番号	PART NAME	部 品 名	Q' TY 数量	S. C サービスク コート	SERIAL NO. 適用号機	ICA 互 換 性	REPLACEABLE PART 代 替 部 品	
								PART NO. 部品番号	Q' TY 数量
00	YQYA00013231	AXLE ASSY, REAR	アクスル アッセン, リア	1	H				
01	YQYA00012930	SUPPORT, AXLE	サポ-ト, アクスル	1					
02	YQYA00012931	SUPPORT, AXLE	サポ-ト, アクスル	1					
03	YQYA00024469	BUSHING	ブ-ッシング	2					
04	YQYA00012937	SEAL	シ-ル	2					
05	YQYA00012933	SEAL	シ-ル	1					
06	YQ2641302041	RING, WEAR	リング, ウェア	2					
07	YQYA00012934	PLATE	プ-レート	1					
08	YQJ921245	BOLT	ボ-ルト	8					
13	YQYA00012935	CAP	キャップ	1					
14	YQJ921260	BOLT	ボ-ルト	9					
15	YQJ222012	WASHER	ワッシャ	9					
19	YQYA40010658	FITTING, PIPE	フィッティング, ハ-イフ	1					
20	YQYA40009372	PIPE	ハ-イフ	2					
21	YQ(KCM : 30241-20660)	ELBOW	エルボ	2					
21A	YQ65210-12008	* RING, O	* リング, O	1					
25	YQ2626912161	CONNECTOR	コネクタ	4					

AXLE SUPPORT, AXLE (1) アクスル取付部品 (1)

Applicable Model (適用機種): -
Mark(記号): -
Serial No. (適用号機): 005001-

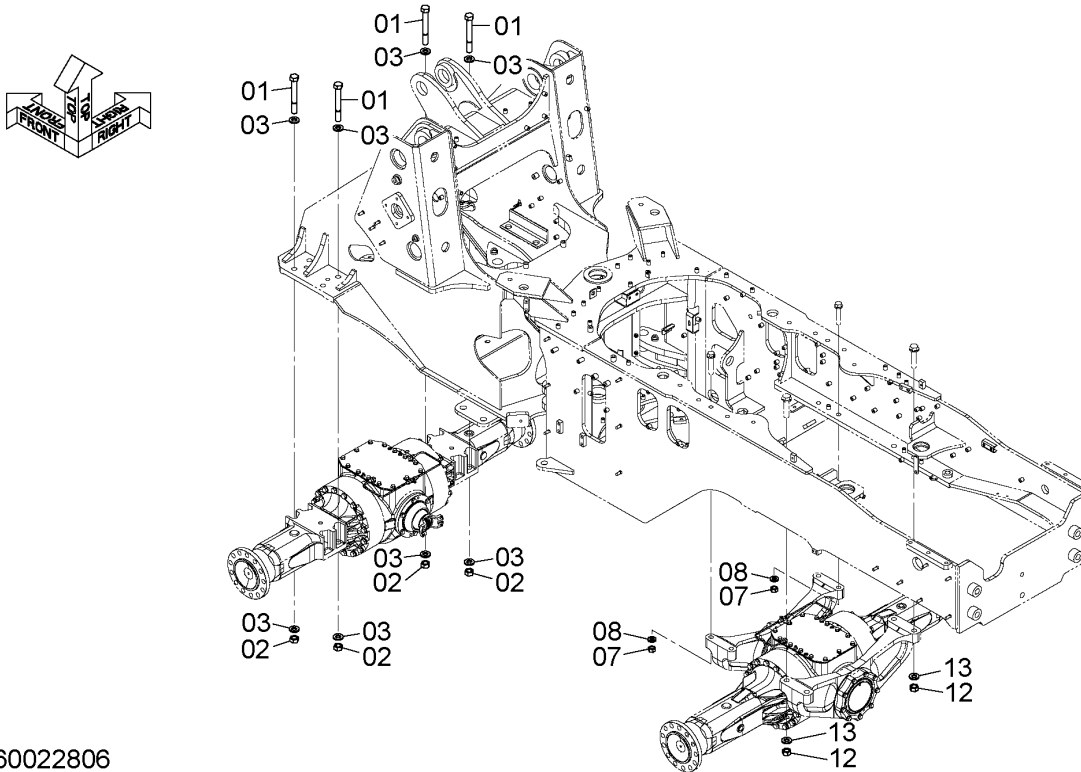

DCYA60022806

ITEM 符号	PART NO. 部品番号	PART NAME	部 品 名	Q' TY 数量	S. C サービスク コート	SERIAL NO. 適用号機	ICA 互 換 性	REPLACEABLE PART 代替部品	
								PART NO. 部品番号	Q' TY 数量
01	YQ0110724200	BOLT	ボルト	8					
02	YQ0140050024	NUT	ナット	8					
03	YQJ222024	WASHER	ワッシャ	16					
07	YQJ950020	NUT	ナット	4					
08	YQJ222020	WASHER	ワッシャ	4					
12	YQJ950024	NUT	ナット	4					
13	YQJ222024	WASHER	ワッシャ	4					

CODE: DCYA60022806-1

PNDD70-1-1

AXLE SUPPORT, AXLE (2) アクスル取付部品 (2)

Applicable Model (適用機種): -
Mark (記号): -
Serial No. (適用号機): 005001-

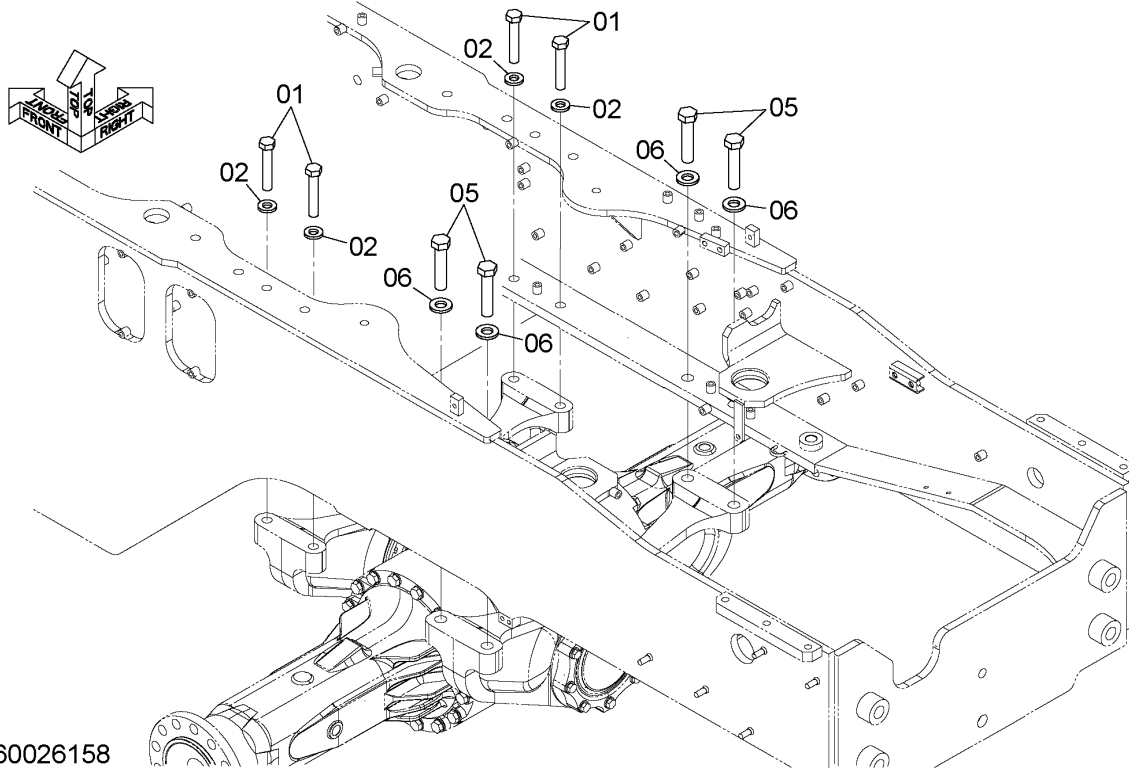

DCYA60026158

ITEM 符号	PART NO. 部品番号	PART NAME	部 品 名	Q' TY 数量	S. C サービスク コート	SERIAL NO. 適用号機	ICA 互 換 性	REPLACEABLE PART 代替部品	
								PART NO. 部品番号	Q' TY 数量
01	YQJ922002	BOLT	ボルト	4					
02	YQJ222020	WASHER	ワッシャ	4					
05	YQJ922402	BOLT	ボルト	4					
06	YQJ222024	WASHER	ワッシャ	4					

AXLE SUPPORT, AXLE (2) (STOPPER) アクスル取付部品 (2) (ストッパ)

Applicable Model (適用機種): -
Mark(記号): -
Serial No. (適用号機): 005001-

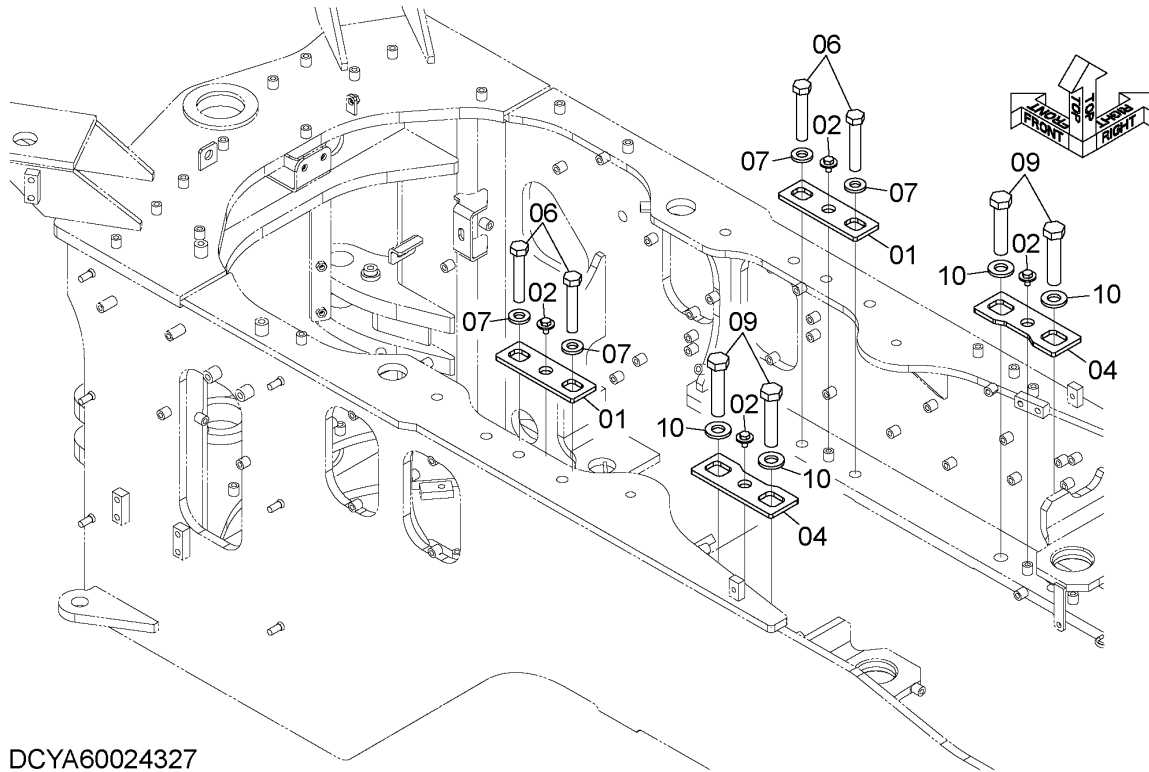

DCYA60024327

ITEM 符号	PART NO. 部品番号	PART NAME	部 品 名	Q' TY 数量	S. C サービ ス コ ー ト	SERIAL NO. 適用号機	ICA 互 換 性	REPLACEABLE PART 代替部品	
								PART NO. 部品番号	Q' TY 数量
01	YQYA00029494	PLATE, LOCK	プレート, ロック	2					
02	YQJ281020	BOLT, W/WASHER	ボルト (ワッシャ付)	4	D				
04	YQYA00029495	PLATE, LOCK	プレート, ロック	2					
06	YQJ922002	BOLT	ボルト	4					
07	YQJ222020	WASHER	ワッシャ	4					
09	YQJ922402	BOLT	ボルト	4					
10	YQJ222024	WASHER	ワッシャ	4					

CODE: DCYA60024327-1

BIAS TIRE (COMMON TO L, R) (MONO-BLOCK RIM)
バイアスタイヤ (左右共通) (モノブロックリム)

Applicable Model (適用機種): -

Mark (記号): -

Serial No. (適用号機): 005001-

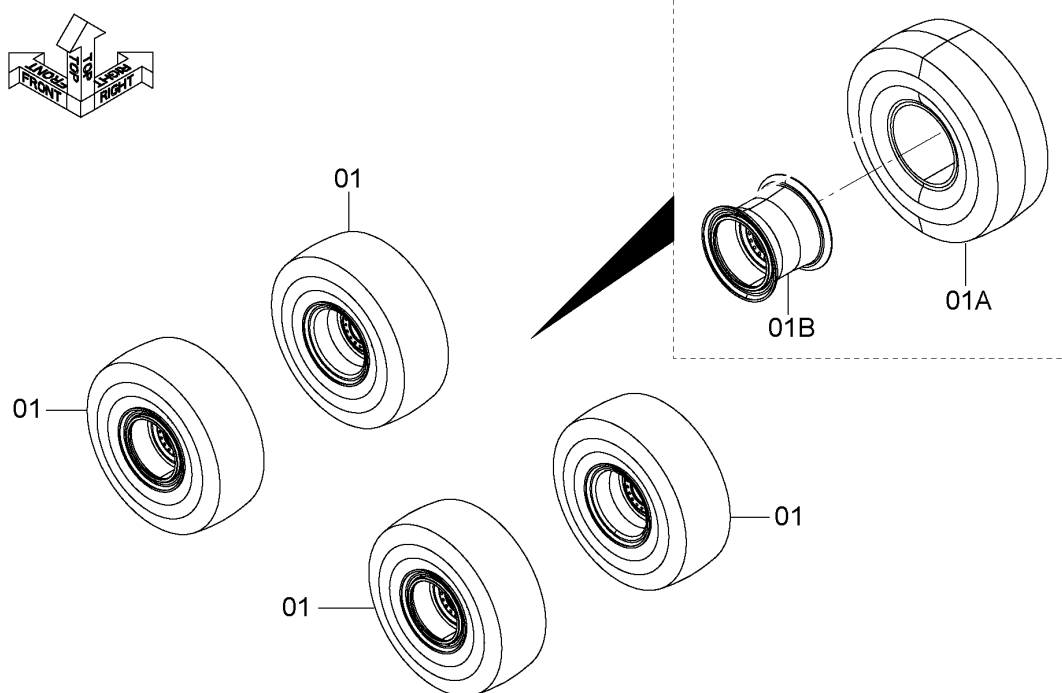

DCYA60026038

BIAS TIRE (COMMON TO L, R) (MONO-BLOCK RIM)
 バイアスタイヤ (左右共通) (モノブロックリム)

Applicable Model (適用機種): -
 Mark(記号): -
 Serial No. (適用号機): 005001-

ITEM 符号	PART NO. 部品番号	PART NAME	部 品 名	Q' TY 数量	S. C サービ コート	SERIAL NO. 適用号機	IGA 互 換 性	REPLACEABLE PART 代替 部 品	
								PART NO. 部品番号	Q' TY 数量
01	YQYA60025975	ASSY, TIRE (17.5-25-12P-L3, TOYO) (17.5-25-12P-L3, トヨー)	アッシ, タイヤ	4					
01A	YQYA00017992	* TIRE	* タイヤ	1					
01B	YQYA00028043	* RIM	* リム	1					
01	YQYA60025976	ASSY, TIRE (17.5-25-12P-L3, YOKOHAMA) (17.5-25-12P-L3, ヨコハマ)	アッシ, タイヤ	4					
01A	YQYA00000101	* TIRE	* タイヤ	1					
01B	YQYA00028043	* RIM	* リム	1					
01	YQYA60028944	ASSY, TIRE (17.5-25-12P-L3, BRIDGESTONE) (17.5-25-12P-L3, ブリヂェストーン)	アッシ, タイヤ	4					
01A	YQ5641050141	* TIRE	* タイヤ	1					
01B	YQYA00028043	* RIM	* リム	1					

BIAS TIRE バイアスタイヤ

Applicable Model (適用機種): -
Mark(記号): -
Serial No. (適用号機): 005001-

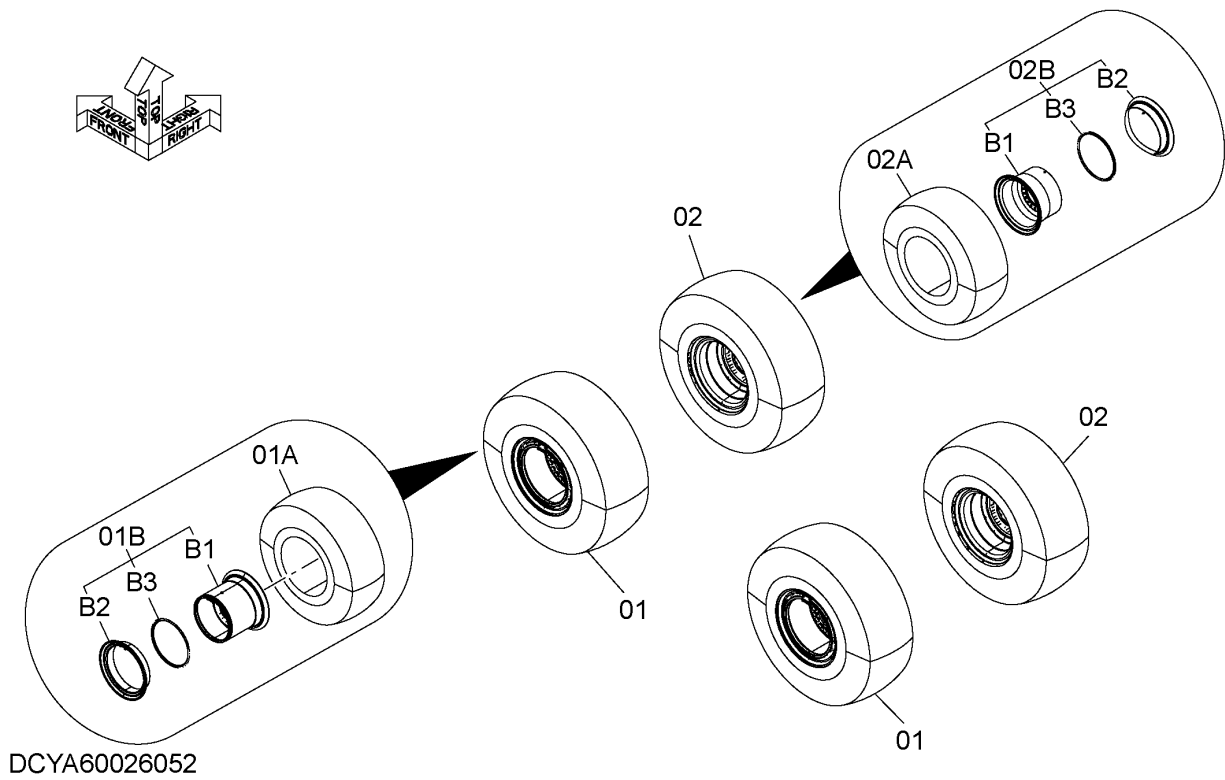

BIAS TIRE

バイアスタイヤ

Applicable Model (適用機種): -

Mark(記号): -

Serial No. (適用号機): 005001-

ITEM 符号	PART NO. 部品番号	PART NAME	部 品 名	Q' TY 数量	S. C サービ ス コート	SERIAL NO. 適用号機	IGA 互 換 性	REPLACEABLE PART 代 替 部 品	
								PART NO. 部品番号	Q' TY 数量
01	YQYA60022487	ASSY, TIRE (20. 5-25-12P-L2) (BRIDGESTONE) (20. 5-25-12P-L2) (フ ^レ リチ ^ス トン)	ア ^ッ シ, タイヤ	2					
01A	YQYA00018002	* TIRE	* タイヤ	1					
01B	YQYA00013254	* RIM	* リム	1					
01B1	+++++	** RIM	** リム	1	D				
01B2	YQYA00036279	** FLANGE	** フランジ ^ヅ	1					
01B3	YQYA00036280	** RING, LOCK	** リンク ^ヅ , ロック	1					
02	YQYA60022488	ASSY, TIRE (20. 5-25-12P-L2) (BRIDGESTONE) (20. 5-25-12P-L2) (フ ^レ リチ ^ス トン)	ア ^ッ シ, タイヤ	2					
02A	YQYA00018002	* TIRE	* タイヤ	1					
02B	YQYA00013254	* RIM	* リム	1					
02B1	+++++	** RIM	** リム	1	D				
02B2	YQYA00036279	** FLANGE	** フランジ ^ヅ	1					
02B3	YQYA00036280	** RING, LOCK	** リンク ^ヅ , ロック	1					
01	YQYA60022489	ASSY, TIRE (20. 5-25-12P-L2) (YOKOHAMA) (20. 5-25-12P-L2) (横 浜)	ア ^ッ シ, タイヤ	2					
01A	YQYA00018004	* TIRE	* タイヤ	1					
01B	YQYA00013254	* RIM	* リム	1					
01B1	+++++	** RIM	** リム	1	D				
01B2	YQYA00036279	** FLANGE	** フランジ ^ヅ	1					
01B3	YQYA00036280	** RING, LOCK	** リンク ^ヅ , ロック	1					
02	YQYA60022490	ASSY, TIRE (20. 5-25-12P-L2) (YOKOHAMA) (20. 5-25-12P-L2) (横 浜)	ア ^ッ シ, タイヤ	2					
02A	YQYA00018004	* TIRE	* タイヤ	1					
02B	YQYA00013254	* RIM	* リム	1					
02B1	+++++	** RIM	** リム	1	D				
02B2	YQYA00036279	** FLANGE	** フランジ ^ヅ	1					
02B3	YQYA00036280	** RING, LOCK	** リンク ^ヅ , ロック	1					

CODE: DCYA60026052-3

PNDD70-1-1

BIAS TIRE (COMMON TO L, R)
バイアスタイヤ (左右共通)

Applicable Model (適用機種): -

Mark (記号): -

Serial No. (適用号機): 005001-

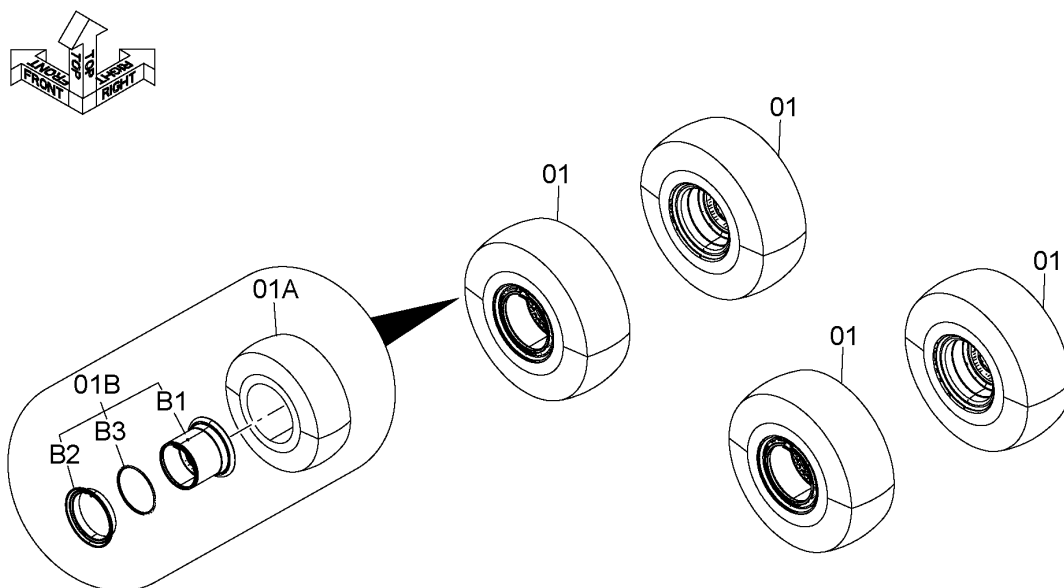

DCYA60026054

BIAS TIRE (COMMON TO L, R)
 バイアスタイヤ (左右共通)

Applicable Model (適用機種): -
 Mark(記号): -
 Serial No. (適用号機): 005001-

ITEM 符号	PART NO. 部品番号	PART NAME	部 品 名	Q' TY 数量	S. C サービ ス コ ー ト	SERIAL NO. 適用号機	IGA 互 換 性	REPLACEABLE PART 代 替 部 品	
								PART NO. 部品番号	Q' TY 数量
01	YQYA60022497	ASSY, TIRE (20.5-25-12P-L3) (BS) (20.5-25-12P-L3) (BS)	アッシ, タイヤ	4					
01A	YQYA00001370	* TIRE	* タイヤ	1					
01B	YQYA00013254	* RIM	* リム	1					
01B1	+++++	** RIM	** リム	1	D				
01B2	YQYA00036279	** FLANGE	** フランジ	1					
01B3	YQYA00036280	** RING, LOCK	** リンク, ロック	1					
01	YQYA60022498	ASSY, TIRE (20.5-25-12P-L3) (YOKOHAMA) (20.5-25-12P-L3) (横浜)	アッシ, タイヤ	4					
01A	YQYA00001371	* TIRE	* タイヤ	1					
01B	YQYA00013254	* RIM	* リム	1					
01B1	+++++	** RIM	** リム	1	D				
01B2	YQYA00036279	** FLANGE	** フランジ	1					
01B3	YQYA00036280	** RING, LOCK	** リンク, ロック	1					
01	YQYA60022521	ASSY, TIRE (20.5-25-16P-L3) (BS) (20.5-25-16P-L3) (BS)	アッシ, タイヤ	4					
01A	YQYA00017994	* TIRE	* タイヤ	1					
01B	YQYA00013254	* RIM	* リム	1					
01B1	+++++	** RIM	** リム	1	D				
01B2	YQYA00036279	** FLANGE	** フランジ	1					
01B3	YQYA00036280	** RING, LOCK	** リンク, ロック	1					
01	YQYA60022522	ASSY, TIRE (20.5-25-16P-L3) (YOKOHAMA) (20.5-25-16P-L3) (横浜)	アッシ, タイヤ	4					
01A	YQYA00017996	* TIRE	* タイヤ	1					
01B	YQYA00013254	* RIM	* リム	1					
01B1	+++++	** RIM	** リム	1	D				
01B2	YQYA00036279	** FLANGE	** フランジ	1					
01B3	YQYA00036280	** RING, LOCK	** リンク, ロック	1					
01	YQYA60034041	ASSY, TIRE (20.5-25-12PR-L3-T/L-SB) (YOKOHAMA) (20.5-25-12PR-L3-T/L-SB) (横浜)	アッシ, タイヤ	4					
01A	YQYA00035560	* TIRE (20.5-25-12PR-L3-T/L-SB) (YOKOHAMA) (20.5-25-12PR-L3-T/L-SB) (横浜)	* タイヤ	1					
01B	YQYA00013254	* RIM	* リム	1					
01B1	+++++	** RIM	** リム	1	D				
01B2	YQYA00036279	** FLANGE	** フランジ	1					
01B3	YQYA00036280	** RING, LOCK	** リンク, ロック	1					

RADIAL TIRE (COMMON TO L, R)
ラジアルタイヤ (左右共通)

Applicable Model (適用機種): -
Mark(記号): -
Serial No. (適用号機): 005001-

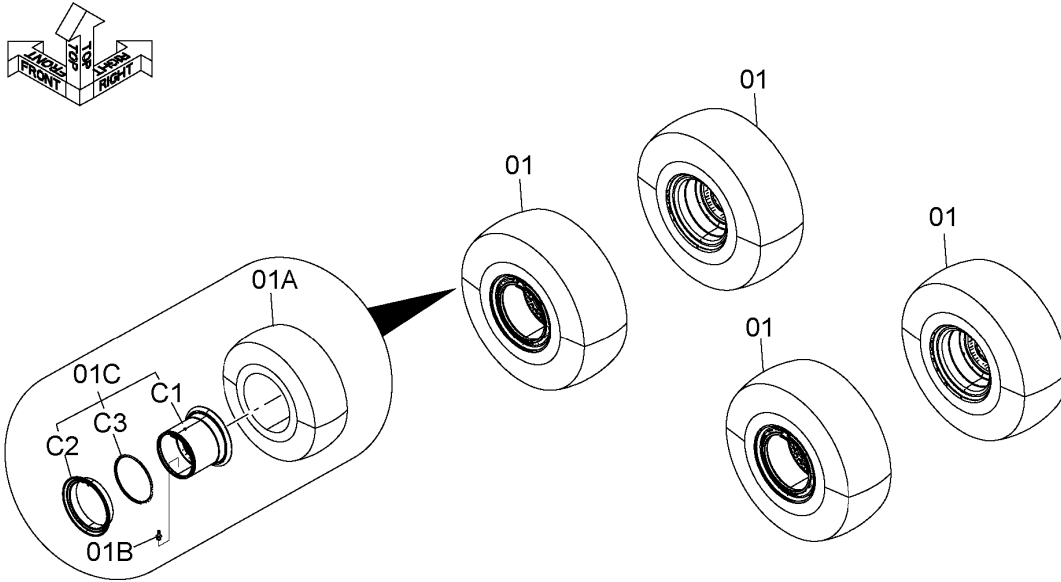

DCYA60026059

ITEM 符号	PART NO. 部品番号	PART NAME	部 品 名	Q' TY 数量	S. C サービスマ コート	SERIAL NO. 適用号機	ICA 互 換 性	REPLACEABLE PART 代替部品	
								PART NO. 部品番号	Q' TY 数量
01	YQYA60022528	ASSY, TIRE (20. 5R25-L3-XHA2, MICHELIN) (20. 5R25-L3-XHA2, ミシュラン)	アッシ, タイヤ	4					
01A	YQYA00028820	* TIRE	* タイヤ	1					
01B	YQYA00028821	* VALVE, AIR	* バルブ, エア	1					
01C	YQYA00013254	* RIM	* リム	1					
01C1	+++++	** RIM	** リム	1	D				
01C2	YQYA00036279	** FLANGE	** フランジ	1					
01C3	YQYA00036280	** RING, LOCK	** リング, ロック	1					

CODE: DCYA60026059-1

TIRE SUPPORT

タイヤ取付部品

Applicable Model (適用機種): -
 Mark(記号): -
 Serial No. (適用号機): 005001-

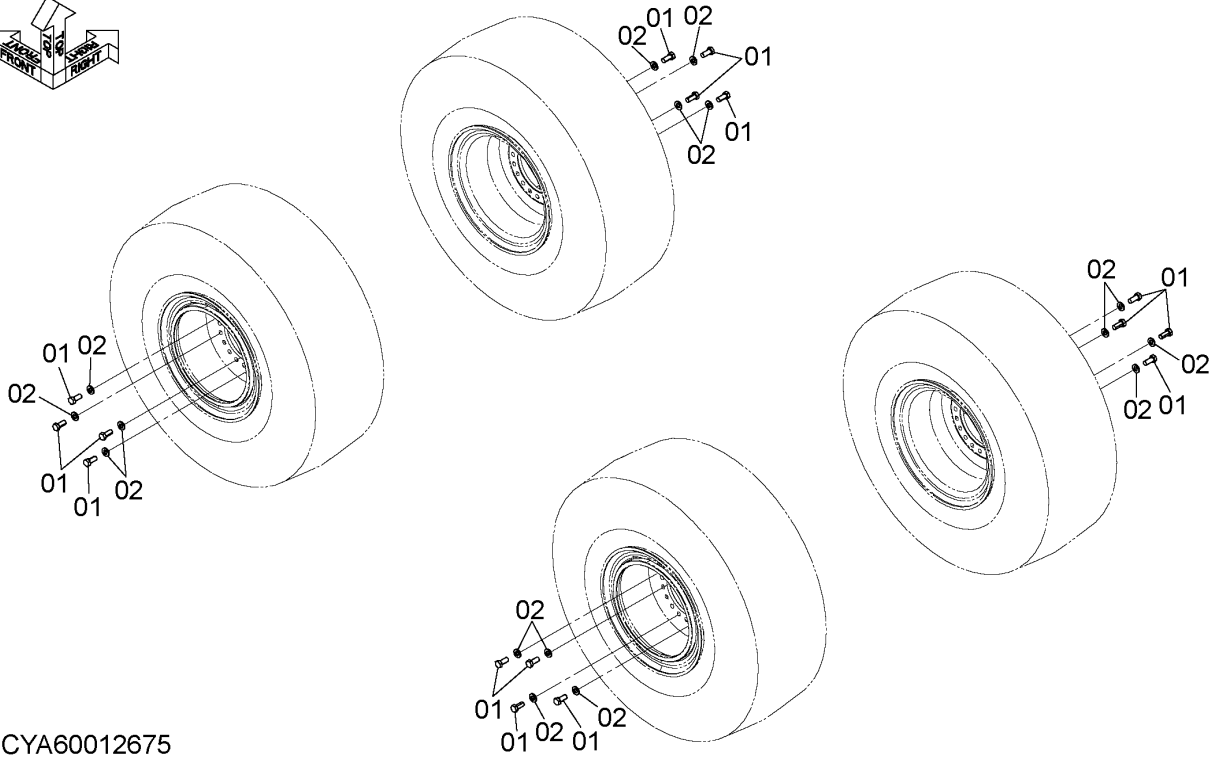
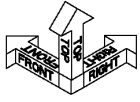

DCYA60012675

ITEM 符号	PART NO. 部品番号	PART NAME	部 品 名	Q' TY 数量	S. C サービ*ス コート*	SERIAL NO. 適用号機	ICA 互 換 性	REPLACEABLE PART 代替部品	
								PART NO. 部品番号	Q' TY 数量
01	YQ0110624055	BOLT	ボルト	52					
02	YQJ222024	WASHER	ワッシャ	52					

FRONT FRAME フロントフレーム

Applicable Model (適用機種): -
Mark(記号): -
Serial No. (適用号機): 005001-

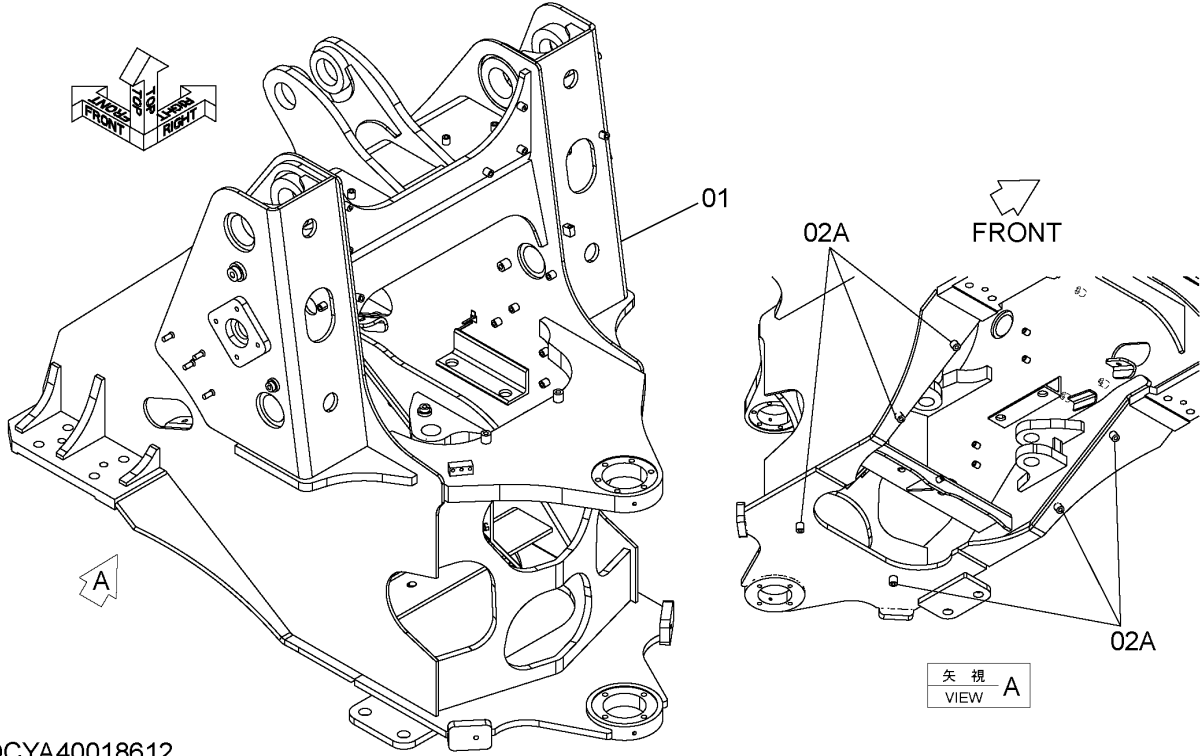

DCYA40018612

ITEM 符号	PART NO. 部品番号	PART NAME	部 品 名	Q' TY 数量	S. C サービ ス・コ ード	SERIAL NO. 適用号機	ICA 互 換 性	REPLACEABLE PART 代替部品	
								PART NO. 部品番号	Q' TY 数量
01	YQYA40015843	FRAME, FRONT	フレーム, フロント	1					
02	+++++++	ADD, FRAME	カコウス, フレーム	1	D				
02A	YQ0143212025	* SEAT, SCREW	* シート, スクリュ	6	W				

REAR FRAME (WITH LIFTING LUG) リアフレーム (吊り金具付)

Applicable Model (適用機種): -
Mark(記号): -
Serial No. (適用号機): 005001-

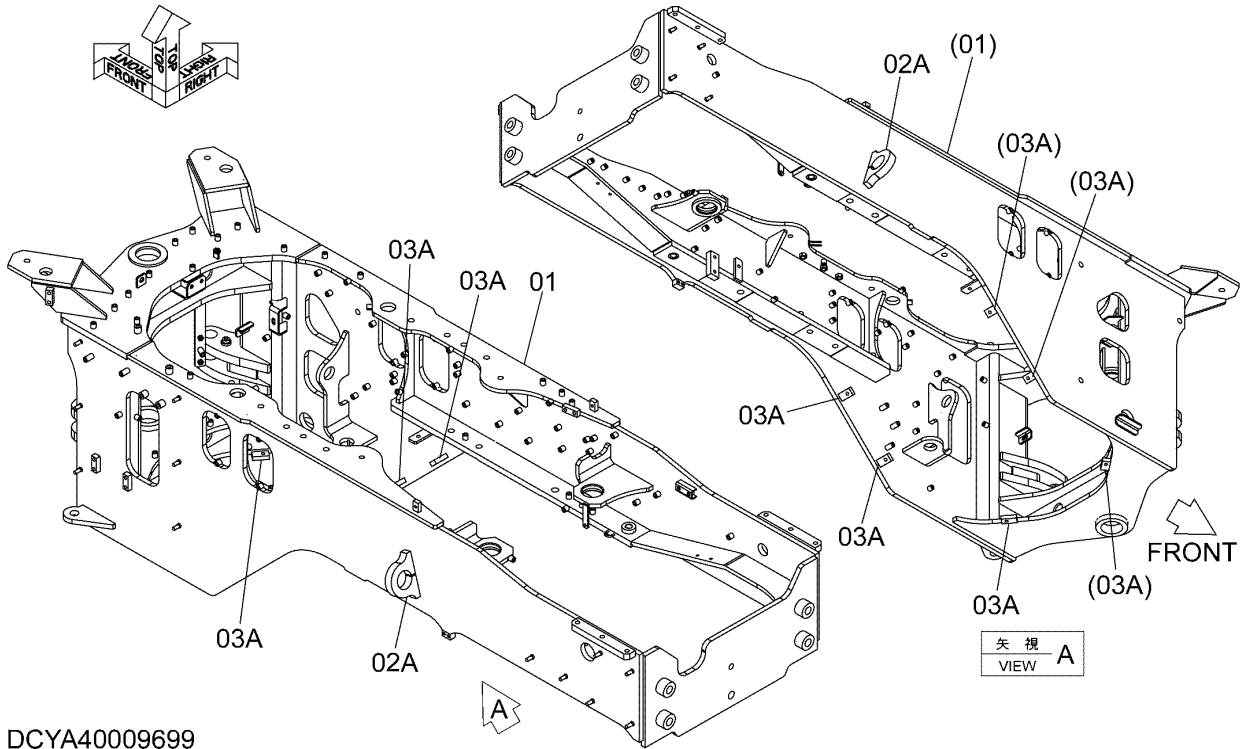

DCYA40009699

ITEM 符号	PART NO. 部品番号	PART NAME	部 品 名	Q' TY 数量	S. C サービスク コード	SERIAL NO. 適用号機	ICA 互 換 性	REPLACEABLE PART 代替部品	
								PART NO. 部品番号	Q' TY 数量
	YQYA40009699	FRAME, REAR	フレーム, リア	1					
01	+++++	* FRAME, REAR	* フレーム, リア	1	D				
02	+++++	* ADD, FRAME	* カコウス, フレーム	1	D				
02A	YQ563F612021	** LUG, LIFTING	** ラグ, リフティング	2	W				
03	+++++	* ADD, FRAME	* カコウス, フレーム	1	D				
03A	YQ563C612031	** SEAT, SCREW	** シート, スクリュ	6	W				

FRAME PARTS (1) フレーム用品 (1)

Applicable Model (適用機種): -
Mark (記号): -
Serial No. (適用号機): 005001-

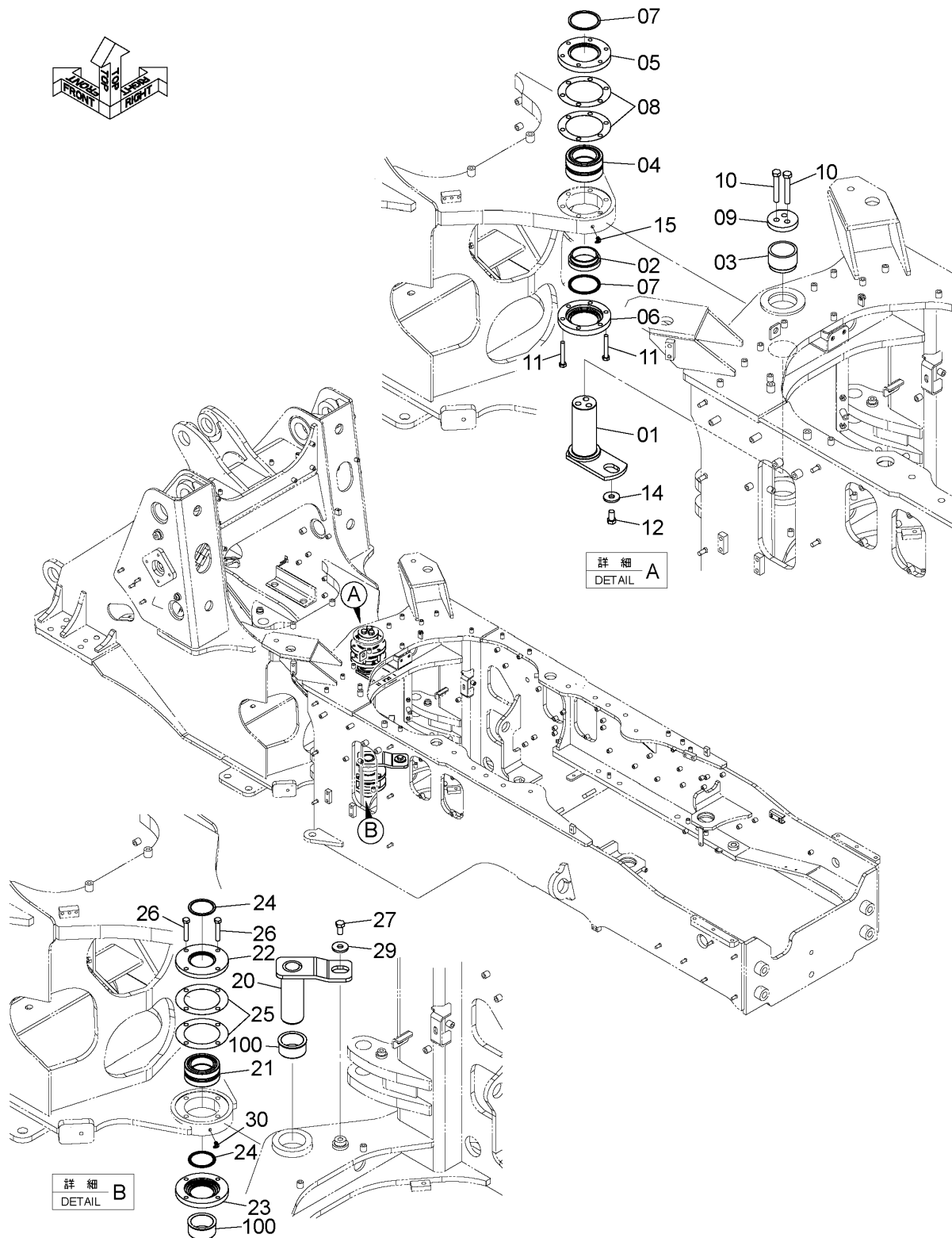
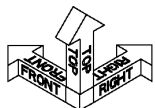

DCYA60025927

CODE: DCYA60025927-1

FRAME PARTS (1)
 フレーム用品 (1)

Applicable Model (適用機種): -
 Mark(記号): -
 Serial No. (適用号機): 005001-

ITEM 符号	PART NO. 部品番号	PART NAME	部 品 名	Q' TY 数量	S. C サービスマ ユート	SERIAL NO. 適用号機	IGA 互 換 性	REPLACEABLE PART 代替部品	
								PART NO. 部品番号	Q' TY 数量
01	YQYA40009822	PIN	ピン	1					
02	YQYA00013935	BUSHING	ブッシング	1					
03	YQYA00013934	BUSHING	ブッシング	1					
04	YQ263E613161	BEARING	ベアリング	1					
05	YQYA00013932	COVER, BEARING	カバー, ベアリング	1					
06	YQYA00013933	COVER, BEARING	カバー, ベアリング	1					
07	YQ5609775211	SEAL	シール	2					
08	YQ263E613111	SPACER (t=0.4mm)	スペーサ (t=0.4mm)	2	R				
09	YQYA00013936	CAP	キャップ	1					
10	YQJ901600	BOLT	ボルト	3					
11	YQJ901280	BOLT	ボルト	6					
12	YQJ901630	BOLT	ボルト	1					
14	YQ2660872321	WASHER	ワッシャ	1					
15	YQ0490100160	FITTING	フィッティング	1					
20	YQYA40009823	PIN	ピン	1					
21	YQYA00013169	BEARING, ROL.	ベアリング, ローラ	1					
22	YQYA00013984	COVER, BEARING	カバー, ベアリング	1					
23	YQYA00013985	COVER, BEARING	カバー, ベアリング	1					
24	YQYA00013148	SEAL	シール	2					
25	YQYA00013987	SPACER (t=0.4mm)	スペーサ (t=0.4mm)	2	R				
26	YQJ901270	BOLT	ボルト	4					
27	YQJ901630	BOLT	ボルト	1					
29	YQ2660872321	WASHER	ワッシャ	1					
30	YQ0490100160	FITTING	フィッティング	1					
100	YQYA00014044	BUSHING	ブッシング	2					

FRAME PARTS (2)
 フレーム用品 (2)

Applicable Model (適用機種): -
 Mark(記号): -
 Serial No. (適用号機): 005001-

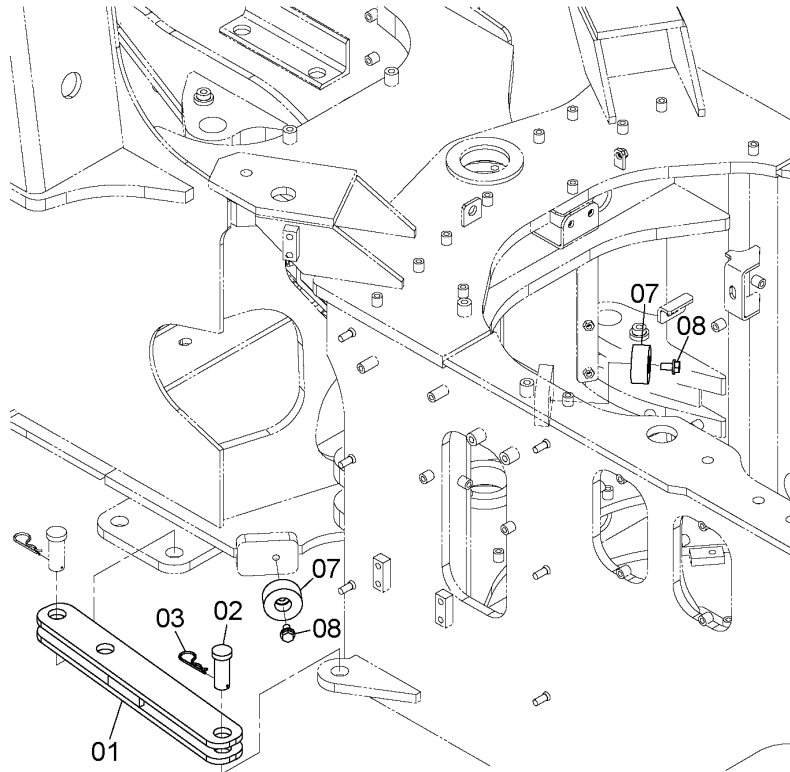
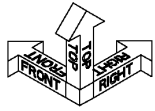

DCYA60025925

ITEM 符号	PART NO. 部品番号	PART NAME	部 品 名	Q' TY 数量	S. C サービ ス コ ー ト	SERIAL NO. 適用号機	ICA 互 換 性	REPLACEABLE PART 代替部品	
								PART NO. 部品番号	Q' TY 数量
01	YQYA40009114	LINK	リンク	1					
02	YQ2680612851	PIN	ピン	2					
03	YQ2660613251	PIN	ピン	2					
07	YQ2640612941	RUBBER	ラバー	2					
08	YQJ271225	BOLT, W/WASHER	ボルト (ワッシャ付)	2	D				

COUNTERWEIGHT カウンタウエイト

Applicable Model (適用機種): -
Mark(記号): -
Serial No. (適用号機): 005001-

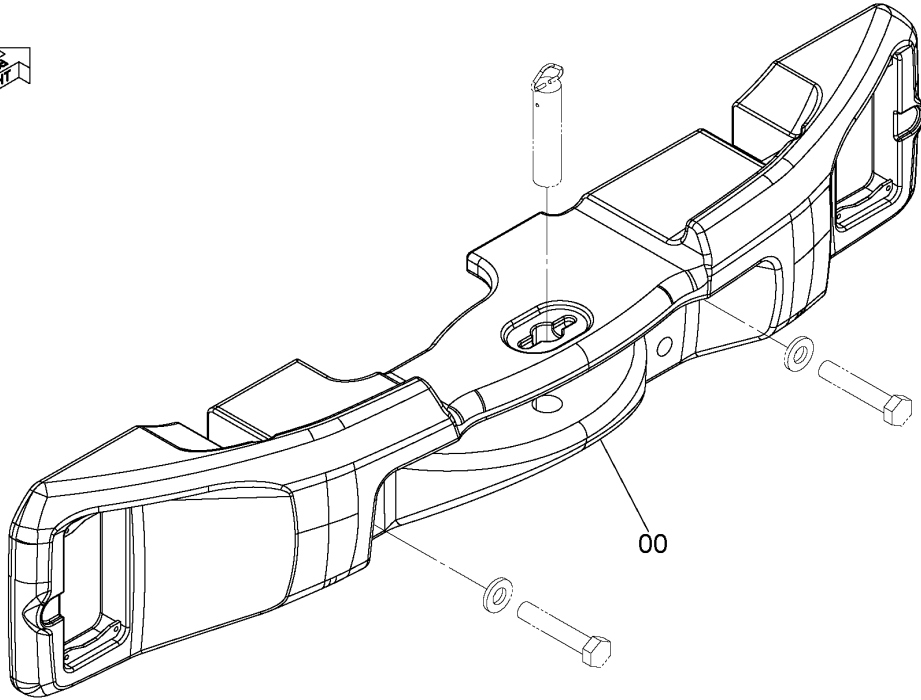
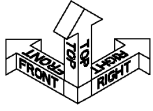

DCYA40000581

ITEM 符号	PART NO. 部品番号	PART NAME	部 品 名	Q' TY 数量	S. C サービ ス・コ ード	SERIAL NO. 適用号機	ICA 互 換 性	REPLACEABLE PART 代替部品	
								PART NO. 部品番号	Q' TY 数量
00	YQYA40018738	WEIGHT, COUNTER (0.82t)	ウエイト, カウンタ (0.82t)	1					

CODE: DCYA40018738-1

COUNTERWEIGHT SUPPORT カウンタウエイト取付部品

Applicable Model (適用機種): -
Mark (記号): -
Serial No. (適用号機): 005001-

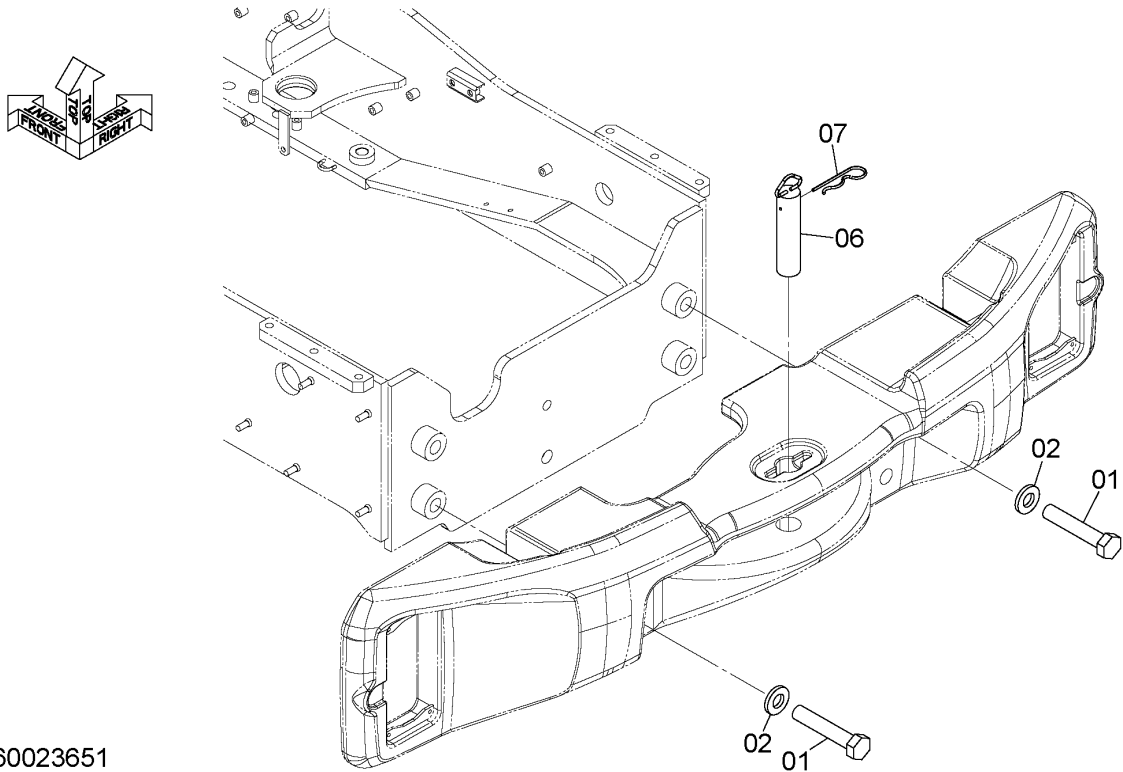

DCYA60023651

ITEM 符号	PART NO. 部品番号	PART NAME	部 品 名	Q' TY 数量	S. C サービ*ス コート*	SERIAL NO. 適用号機	ICA 互 換 性	REPLACEABLE PART 代替部品	
								PART NO. 部品番号	Q' TY 数量
01	YQJ923011	BOLT	ボルト	4					
02	YQJ222030	WASHER	ワッシャ	4					
06	YQ263G630021	PIN	ピン	1					
07	YQ2638912431	PIN	ピン	1					

CODE: DCYA60023651-1

ENGINE COVER (1) エンジンカバー (1)

Applicable Model (適用機種): -
Mark (記号): -
Serial No. (適用号機): 005001-

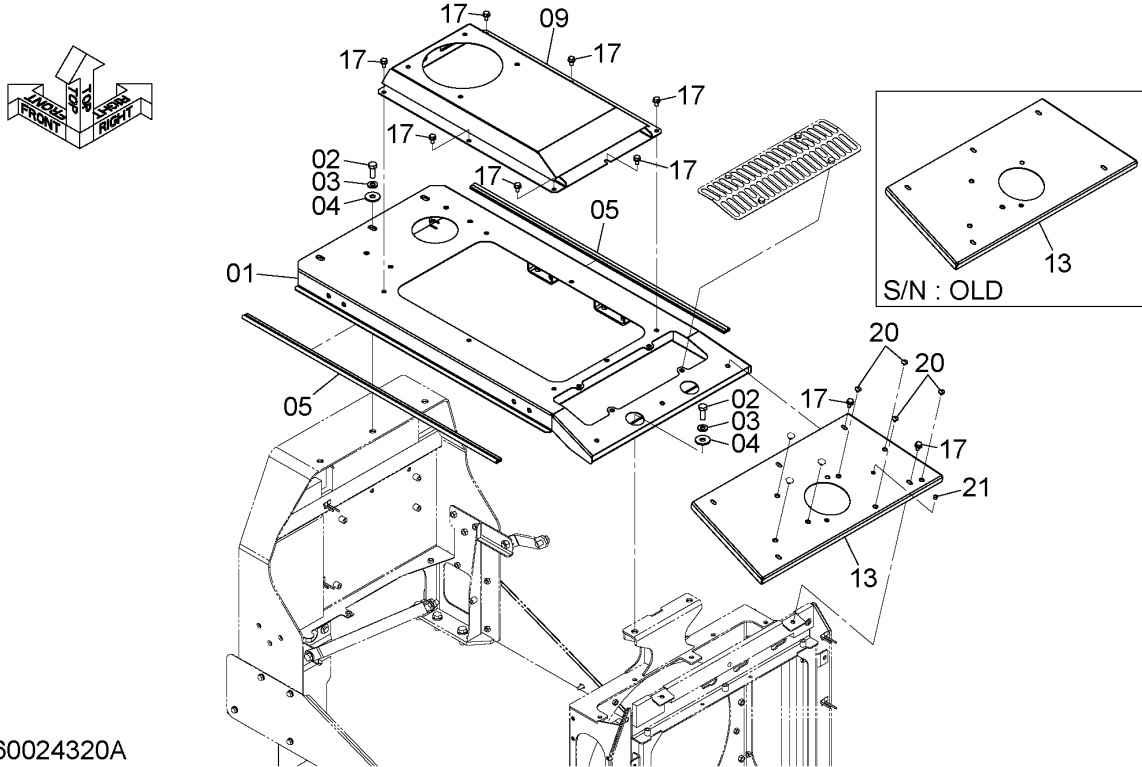

ITEM 符号	PART NO. 部品番号	PART NAME	部 品 名	Q' TY 数量	S. C サービ ス コ ー ト	SERIAL NO. 適用号機	ICA 互 換 性	REPLACEABLE PART 代 替 部 品	
								PART NO. 部品番号	Q' TY 数量
01	YQYA40009296	COVER, ENGINE	カバー, エンジン	1					
02	YQJ901640	BOLT	ボルト	5					
03	YQJ222016	WASHER	ワッシャ	5					
04	YQ2660652701	WASHER	ワッシャ	5					
05	YQ4460534	SEAL	シール	2					
09	YQYA40011926	COVER	カバー	1					
13	YQYA40009162	COVER, REAR	カバー, リア	1		-005001	T	YQYA40024862 YQ263G645091 YQ4674990	1 4 1
13	YQYA40024862	COVER, REAR	カバー, リア	1		005002-			
17	YQJ271020	BOLT, W/WASHER	ボルト (ワッシャ付)	12	D				
20	YQ263G645091	CAP	キャップ	4		005002-			
21	YQ4674990	PLUG	プラグ	1		005002-			

CODE: DCYA60024320-2

ENGINE COVER (2) エンジンカバー (2)

Applicable Model (適用機種): -
Mark(記号): -
Serial No. (適用号機): 005001-

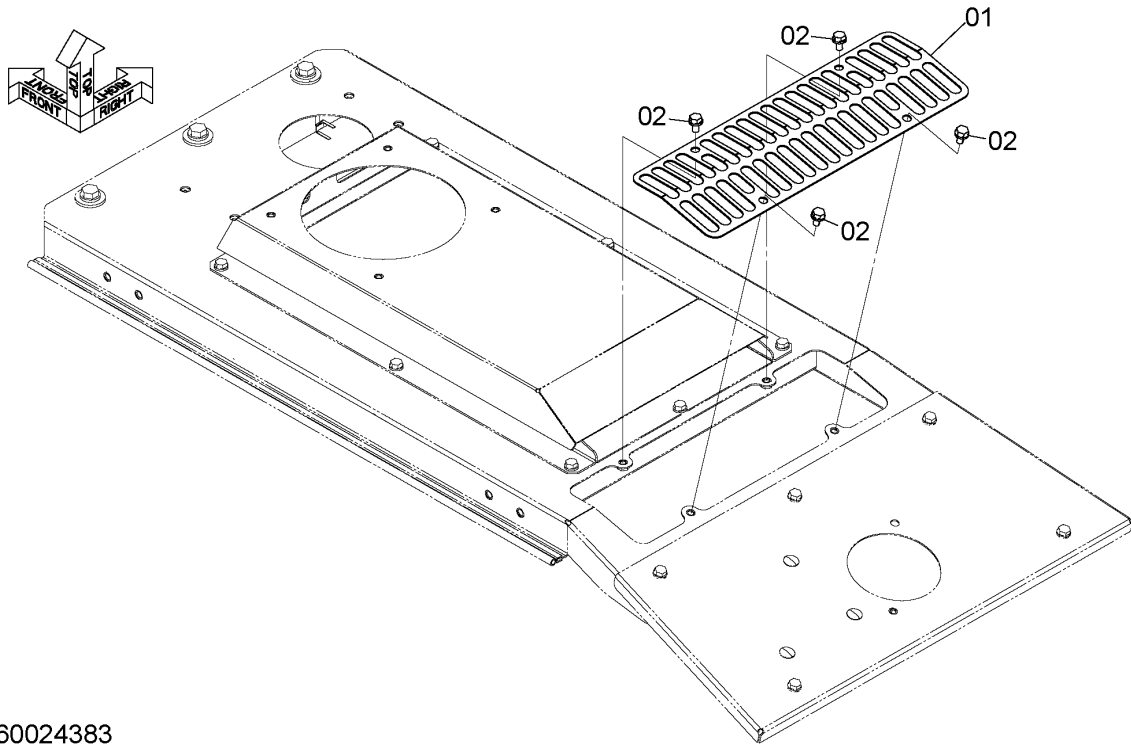

DCYA60024383

ITEM 符号	PART NO. 部品番号	PART NAME	部 品 名	Q' TY 数量	S. C サービスク コード	SERIAL NO. 適用号機	ICA 互 換 性	REPLACEABLE PART 代替部品	
								PART NO. 部品番号	Q' TY 数量
01	YQYA00014579	COVER	カバ-	1					
02	YQJ271020	BOLT, W/WASHER	ボルト (ワッシャ付)	4	D				

CODE: DCYA60024383-1

M E M O

Dotted lines for writing the memo content.

PARTITION COVER

パーティションカバー

Applicable Model (適用機種): -

Mark (記号): -

Serial No. (適用号機): 005001-

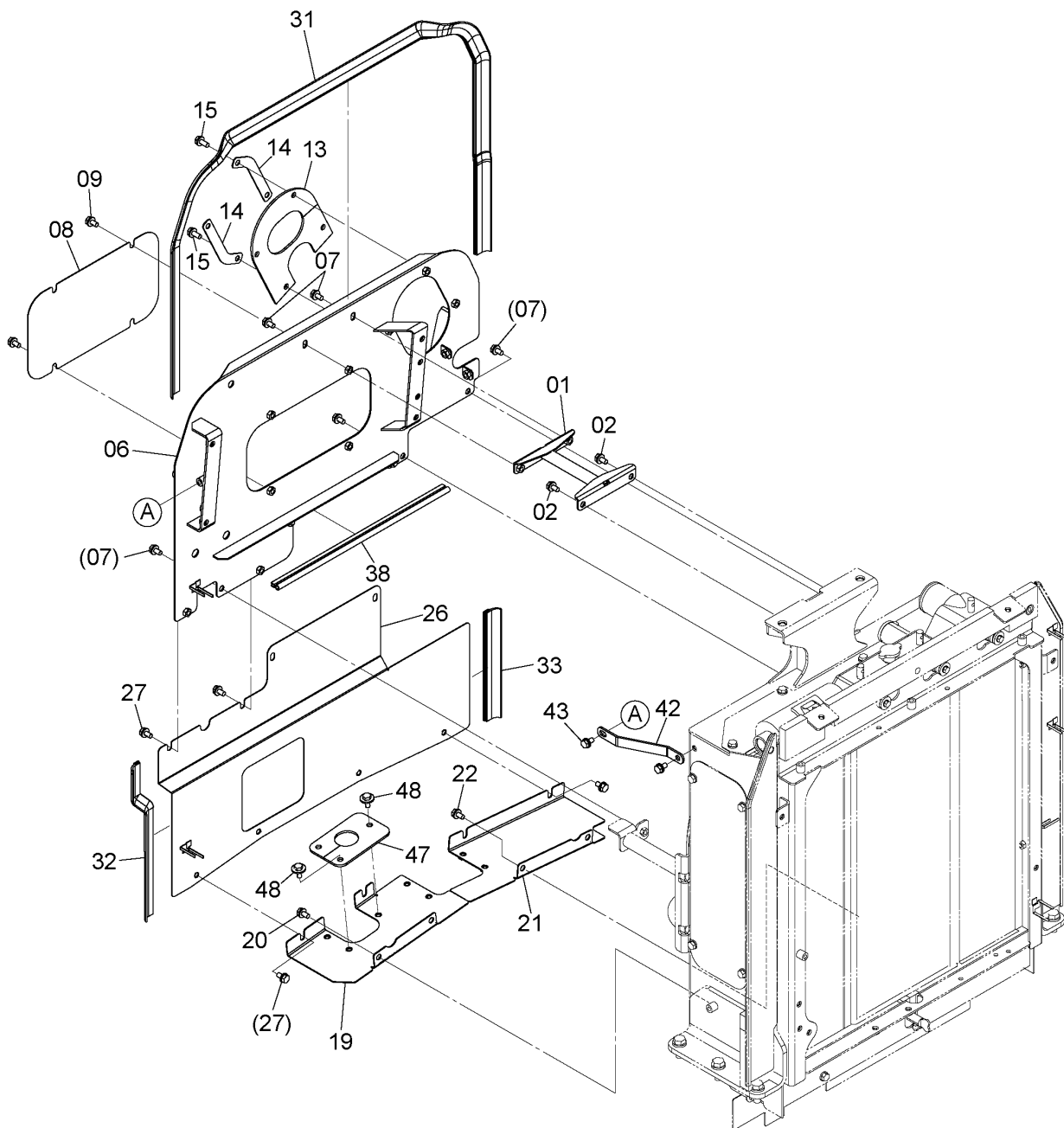
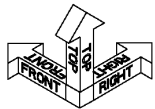

DCYA60026943

CODE:DCYA60026943-1

PARTITION COVER
パーティションカバー

Applicable Model (適用機種): -

Mark(記号): -

Serial No. (適用号機): 005001-

ITEM 符号	PART NO. 部品番号	PART NAME	部 品 名	Q' TY 数量	S. C サービ ス コート	SERIAL NO. 適用号機	IGA 互 換 性	REPLACEABLE PART 代 替 部 品	
								PART NO. 部品番号	Q' TY 数量
01	YQYA40017449	BRACKET	ブ ラケッ ト	1					
02	YQJ271020	BOLT, W/WASHER	ボ ルト (ワッシャ付)	2	D				
06	YQYA40010405	COVER	カバ ー	1					
07	YQJ271020	BOLT, W/WASHER	ボ ルト (ワッシャ付)	5	D				
08	YQYA00028252	COVER	カバ ー	1					
09	YQJ271020	BOLT, W/WASHER	ボ ルト (ワッシャ付)	4	D				
13	YQYA00027724	RUBBER	ラバ ー	1					
14	YQYA00027721	PLATE	プ レー ト	2					
15	YQJ271025	BOLT, W/WASHER	ボ ルト (ワッシャ付)	4	D				
19	YQYA40017763	COVER	カバ ー	1					
20	YQJ271020	BOLT, W/WASHER	ボ ルト (ワッシャ付)	2	D				
21	YQYA40017764	COVER	カバ ー	1					
22	YQJ271020	BOLT, W/WASHER	ボ ルト (ワッシャ付)	2	D				
26	YQYA40017700	COVER	カバ ー	1					
27	YQJ271020	BOLT, W/WASHER	ボ ルト (ワッシャ付)	8	D				
31	YQYA00028425	SEAL	シー ル	1					
32	YQYA00028426	SEAL	シー ル	1					
33	YQYA00028427	SEAL	シー ル	1					
38	YQ4461416	SEAL	シー ル	1					
42	YQYA00028266	BRACKET	ブ ラケッ ト	1					
43	YQJ271020	BOLT, W/WASHER	ボ ルト (ワッシャ付)	2	D				
47	YQYA00028430	RUBBER	ラバ ー	1					
48	YQJ281025	BOLT, W/WASHER	ボ ルト (ワッシャ付)	3	D				

CODE: DCYA60026943-1

PNDD70-1-1

ENGINE COVER SUPPORT エンジンカバーサポート

Applicable Model (適用機種): -
Mark(記号): -
Serial No. (適用号機): 005001-

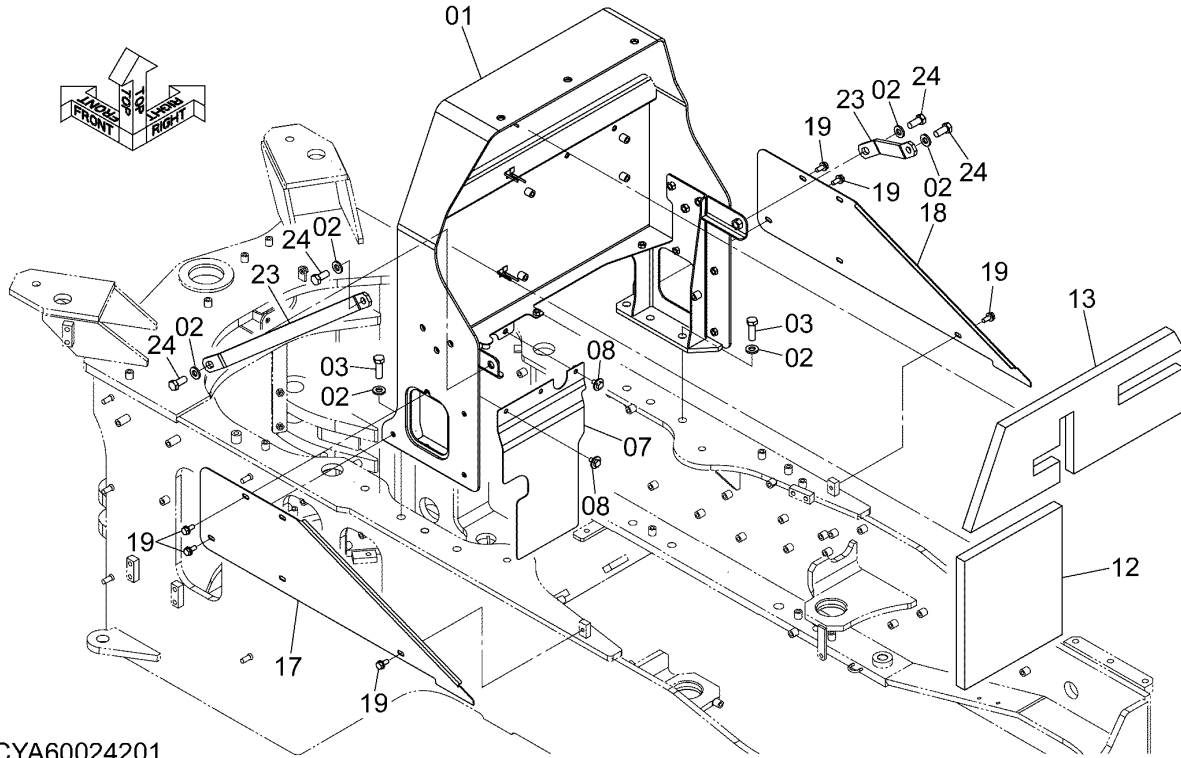

DCYA60024201

ITEM 符号	PART NO. 部品番号	PART NAME	部 品 名	Q' TY 数量	S. C サービ ス コ ー ト	SERIAL NO. 適用号機	ICA 互 換 性	REPLACEABLE PART 代替部品	
								PART NO. 部品番号	Q' TY 数量
01	YQYA40019734	SUPPORT	サポ ー ト	1					
02	YQJ222016	WASHER	ワッ シ ャ	10					
03	YQJ901650	BOLT	ボ ル ト	6					
07	YQYA00014701	COVER	カバ ー	1					
08	YQJ281020	BOLT, W/WASHER	ボ ル ト (ワッ シ ャ 付)	3	D				
12	YQ4668417	SEAL	シ ー ル	1					
13	YQYA00031257	SEAL	シ ー ル	1					
17	YQYA00013727	COVER	カバ ー	1					
18	YQYA00013728	COVER	カバ ー	1					
19	YQJ271025	BOLT, W/WASHER	ボ ル ト (ワッ シ ャ 付)	10	D				
23	YQYA00023978	BRACKET	ブ ラ ケ ッ ト	2					
24	YQJ901635	BOLT	ボ ル ト	4					

CODE: DCYA60024201-1

PNDD70-1-1

RADIATOR COVER ラジエータカバー

Applicable Model (適用機種): -
Mark(記号): -
Serial No. (適用号機): 005001-

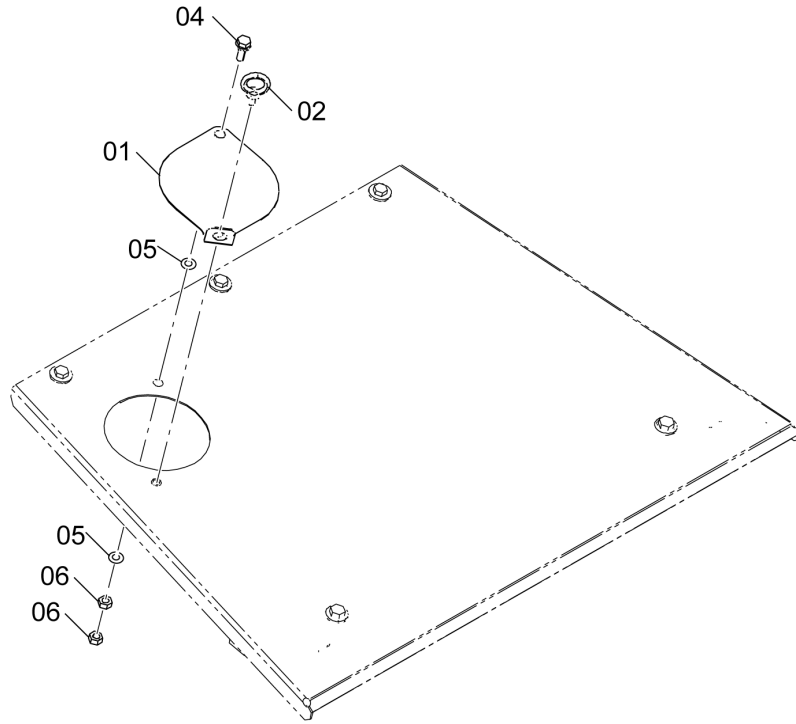

DCYA60013471

ITEM 符号	PART NO. 部品番号	PART NAME	部 品 名	Q' TY 数量	S. C サービ ス コ ー ド	SERIAL NO. 適用号機	ICA 互 換 性	REPLACEABLE PART 代替部品	
								PART NO. 部品番号	Q' TY 数量
01	YQ5619053471	COVER	カバ-	1					
02	YQ2662652011	BOLT, EYE	ボ-ルト, アイ	1					
04	YQJ271030	BOLT, W/WASHER	ボ-ルト (ワッシャ付)	1	D				
05	YQA590110	WASHER, PLANE	ワッシャ, フレーン	2					
06	YQJ950010	NUT	ナット	2					

CODE: DCYA60013471-1

REAR GRILL リアグリル

Applicable Model (適用機種): -
Mark(記号): -
Serial No. (適用号機): 005001-

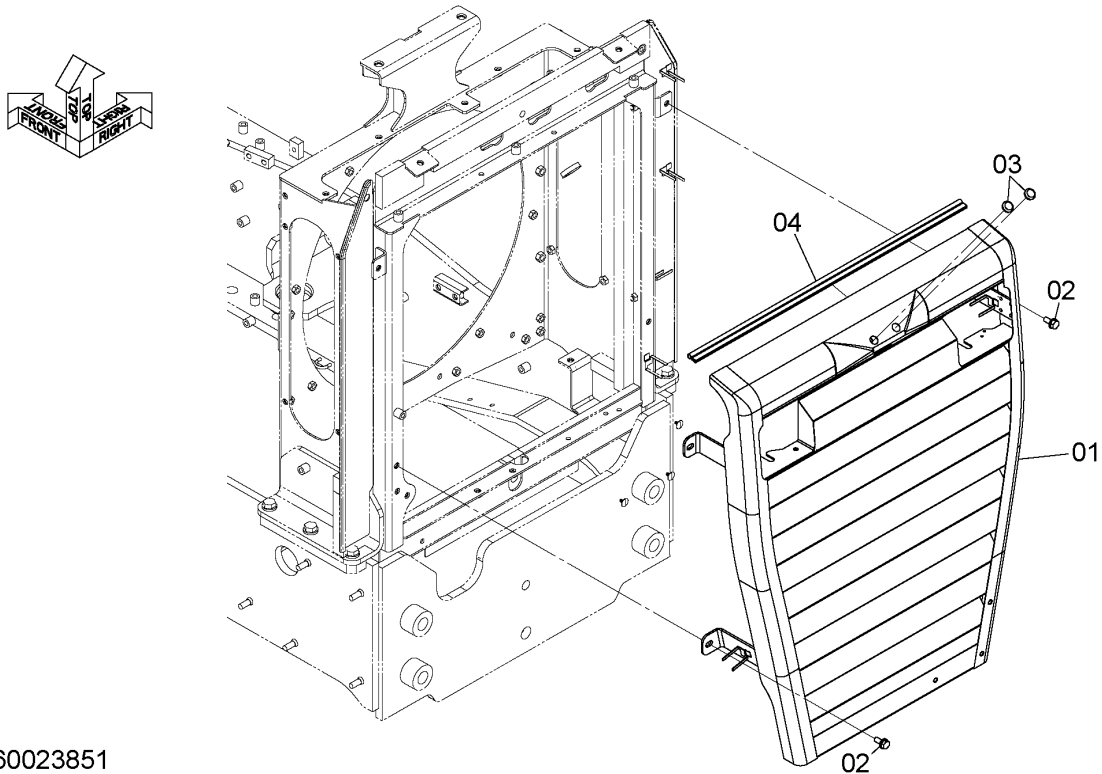

DCYA60023851

ITEM 符号	PART NO. 部品番号	PART NAME	部 品 名	Q' TY 数量	S. C サービ ス コ ー ト	SERIAL NO. 適用号機	ICA 互 換 性	REPLACEABLE PART 代替部品	
								PART NO. 部品番号	Q' TY 数量
01	YQYA40011824	GRILLE	グ リ ル	1					
02	YQJ271025	BOLT, W/WASHER	ボ ル ト (ワッ シャ付)	4	D				
03	YQ5660058461	BUSHING, RUBBER	ブ ッ シ ン グ, ラバ ー	2					
04	YQ4408495	SEAL	シ ール	1					

M E M O

A series of horizontal dotted lines for writing the memo content.

SIDE PANEL (1) サイドパネル (1)

Applicable Model (適用機種): -
Mark (記号): -
Serial No. (適用号機): 005001-

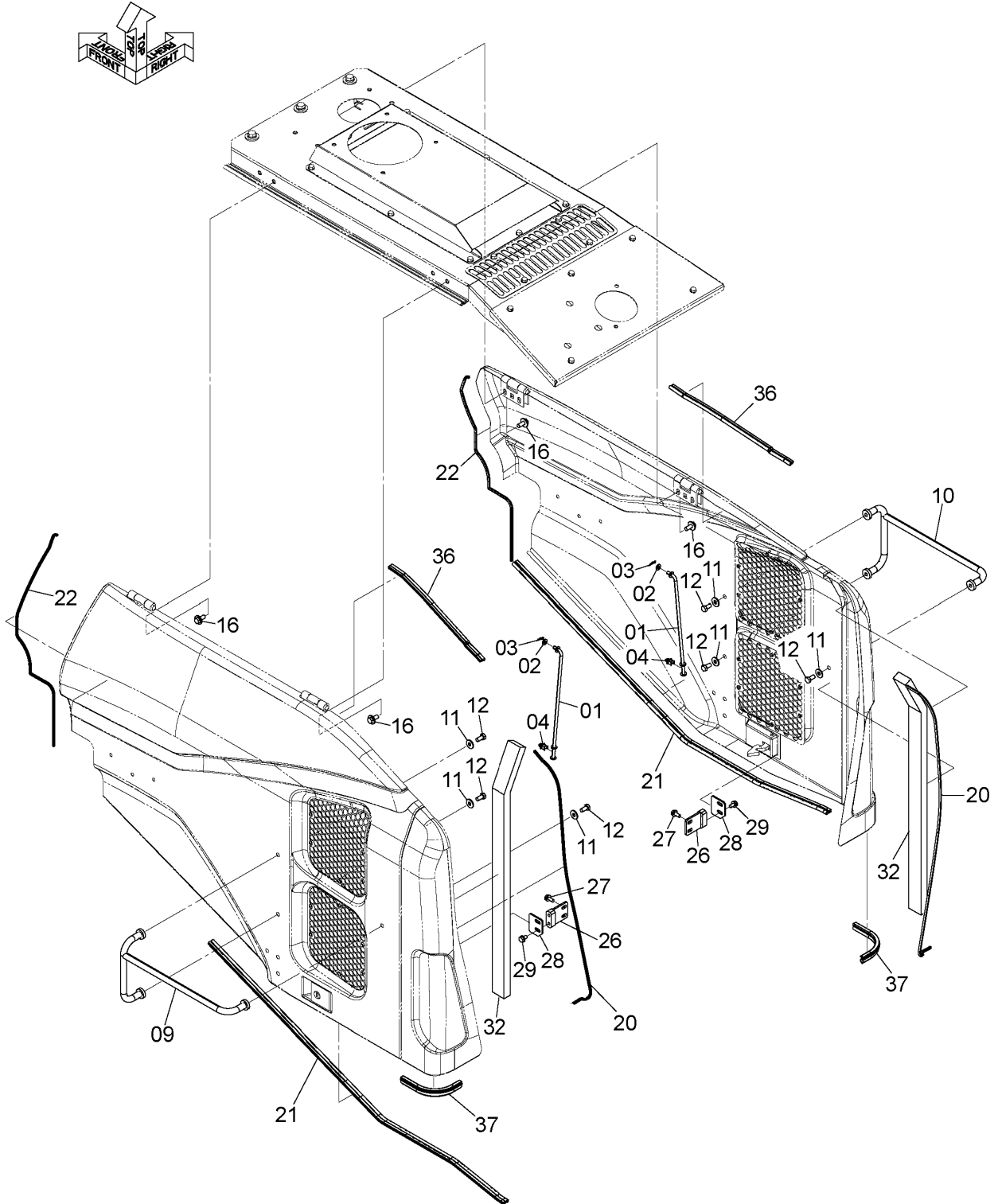

DCYA60023737

CODE: DCYA60023737-1

SIDE PANEL (1)
 サイドパネル (1)

Applicable Model (適用機種): -
 Mark(記号): -
 Serial No. (適用号機): 005001-

ITEM 符号	PART NO. 部品番号	PART NAME	部 品 名	Q' TY 数量	S. C サービ ^ス コート ^ス	SERIAL NO. 適用号機	IGA 互 換 性	REPLACEABLE PART 代 替 部 品	
								PART NO. 部品番号	Q' TY 数量
01	YQ263E642121	ROD	ロッド ^ス	2					
02	YQA590110	WASHER, PLANE	ワッシャ, フ ^ラ ーン	2					
03	YQ2606742091	PIN	ピン	2					
04	YQ3016261115	HOLDER	ホルダ ^ス	2					
09	YQYA40014504	HANDRAIL	ハンド ^レ ール	1					
10	YQYA40014505	HANDRAIL	ハンド ^レ ール	1					
11	YQ449490	WASHER, PLANE	ワッシャ, フ ^ラ ーン	6					
12	YQJ901225	BOLT	ボ ^ル ト	6					
16	YQJ281230	BOLT, W/WASHER	ボ ^ル ト (ワッシャ付)	8	D				
20	YQ4417962	TRIM	トリム	2					
21	YQ4446782	SEAL	シール	2					
22	YQYA00012446	TRIM	トリム	2					
26	YQYA40018640	BRACKET	ブ ^ラ ケット	2					
27	YQJ271025	BOLT, W/WASHER	ボ ^ル ト (ワッシャ付)	4	D				
28	YQYA00029454	PLATE	プ ^レ ート	2					
29	YQJ271020	BOLT, W/WASHER	ボ ^ル ト (ワッシャ付)	4	D				
32	YQYA00014724	SEAL	シール	2					
36	YQ4652808	WEATHER-STRIP	ウエサ ^ス ストリッ ^プ	2					
37	YQ2665642241	SEAL	シール	2					

SIDE PANEL (2)
 サイドパネル (2)

Applicable Model (適用機種): -
 Mark(記号): -
 Serial No. (適用号機): 005001-

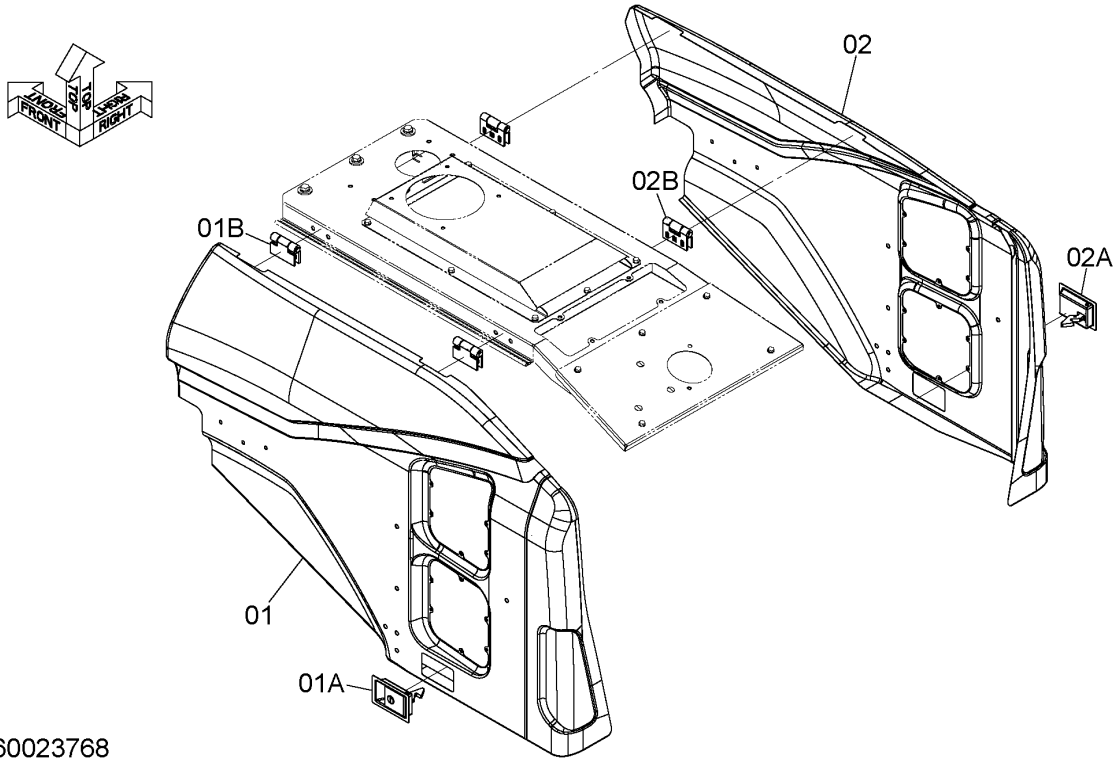

DCYA60023768

ITEM 符号	PART NO. 部品番号	PART NAME	部 品 名	Q'TY 数量	S. C サービスマ ユート	SERIAL NO. 適用号機	ICA 互 換 性	REPLACEABLE PART 代替部品	
								PART NO. 部品番号	Q'TY 数量
01	YQYA40018107	COVER, SIDE (LH)	カバー, サイド (LH)	1					
01A	YQYA00006120	* LOCK	* ロック	1	W				
01B	YQYA00017834	* HINGE	* ヒンジ	2	W				
02	YQYA40018108	COVER, SIDE (RH)	カバー, サイド (RH)	1					
02A	YQYA00006120	* LOCK	* ロック	1	W				
02B	YQYA00017834	* HINGE	* ヒンジ	2	W				

SIDE PANEL (3)
 サイドパネル (3)

Applicable Model (適用機種): -
 Mark(記号): -
 Serial No. (適用号機): 005001-

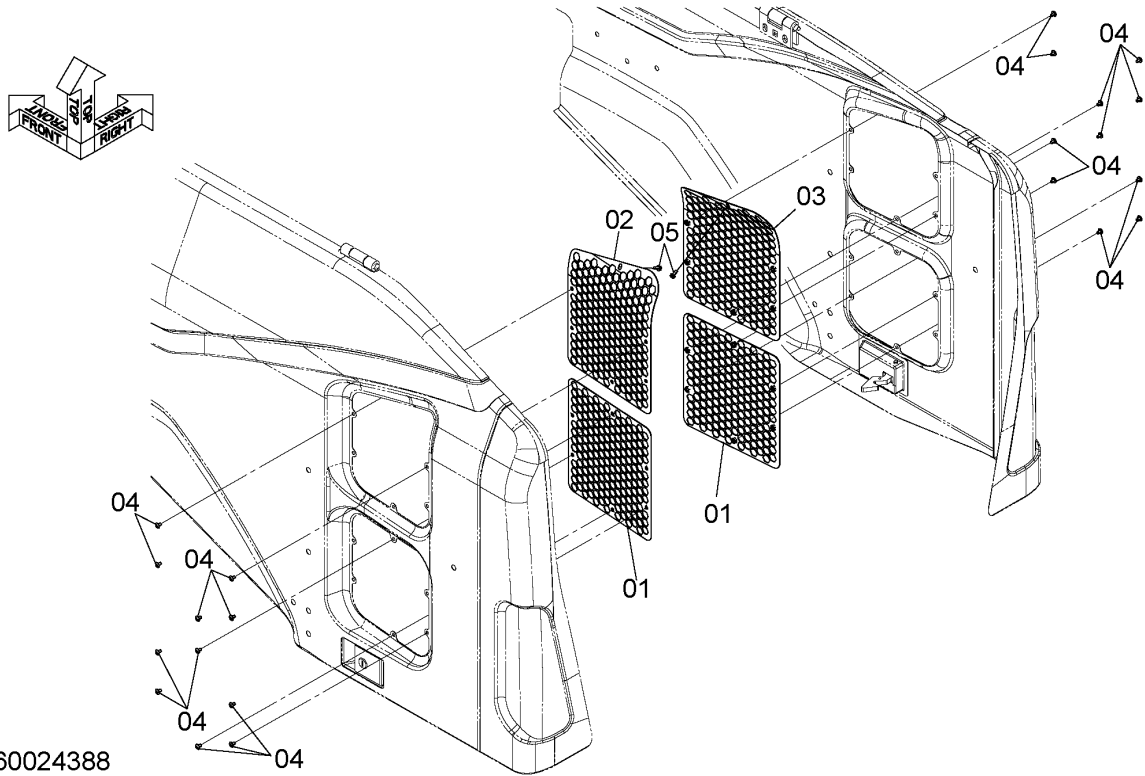

ITEM 符号	PART NO. 部品番号	PART NAME	部 品 名	Q' TY 数量	S. C サービ ス コ ー ト	SERIAL NO. 適用号機	ICA 互 換 性	REPLACEABLE PART 代替部品	
								PART NO. 部品番号	Q' TY 数量
01	YQYA40010645	PLATE	プレート	2					
02	YQYA40010646	PLATE	プレート	1					
03	YQYA40010647	PLATE	プレート	1					
04	YQJ650610	SCREW	スクリュー	22					
05	YQJ260616	BOLT, W/WASHER	ボルト (ワッシャ付)	2	D				

GAS SPRING ガススプリング

Applicable Model (適用機種): -

Mark(記号): -

Serial No. (適用号機): 005001-

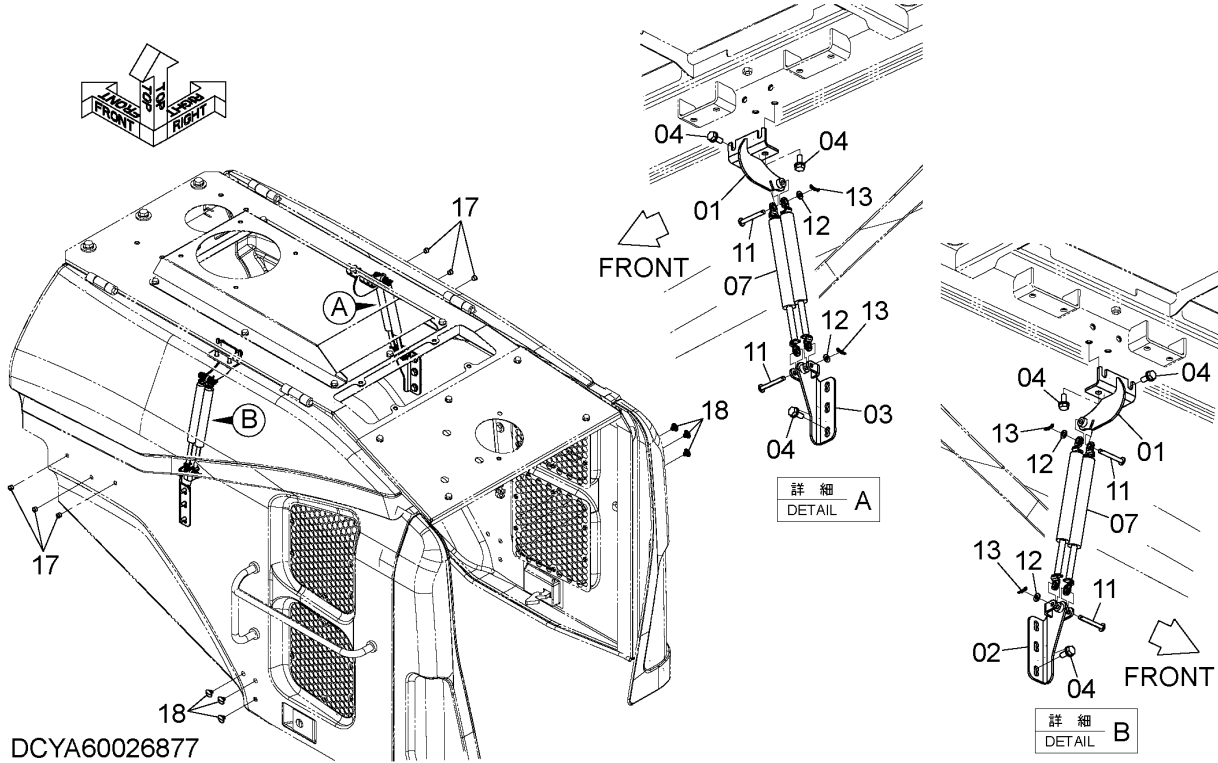

ITEM 符号	PART NO. 部品番号	PART NAME	部 品 名	Q'TY 数量	S. C サービスク コード	SERIAL NO. 適用号機	ICA 互 換 性	REPLACEABLE PART 代替部品	
								PART NO. 部品番号	Q'TY 数量
01	YQYA40009581	BRACKET	ブ ラケ ッ ト	2					
02	YQYA40009584	BRACKET	ブ ラケ ッ ト	1					
03	YQYA40009583	BRACKET	ブ ラケ ッ ト	1					
04	YQJ271025	BOLT, W/WASHER	ボ ル ト (ワ ッ シ ャ 付)	14	D				
07	YQYA00023958	GAS-SPRING	ガ ス ス プ リ ン グ	4					
11	YQYA40003924	PIN	ピ ン	4					
12	YQA590108	WASHER, PLANE	ワ ッ シ ャ, プ レ ー ン	4					
13	YQ2606742081	PIN	ピ ン	4					
17	YQ2675412501	PLUG	プ ラ ッ ク	6					
18	YQ263G644621	PLUG, PLASTIC	プ ラ ッ ク, プ ラ ス テ ィ ッ ク	6					

CODE: DCYA60026877-1

GAS SPRING (FULL REAR FENDER) ガススプリング (フルリアフェンダ)

Applicable Model (適用機種): -
Mark (記号): -
Serial No. (適用号機): 005001-

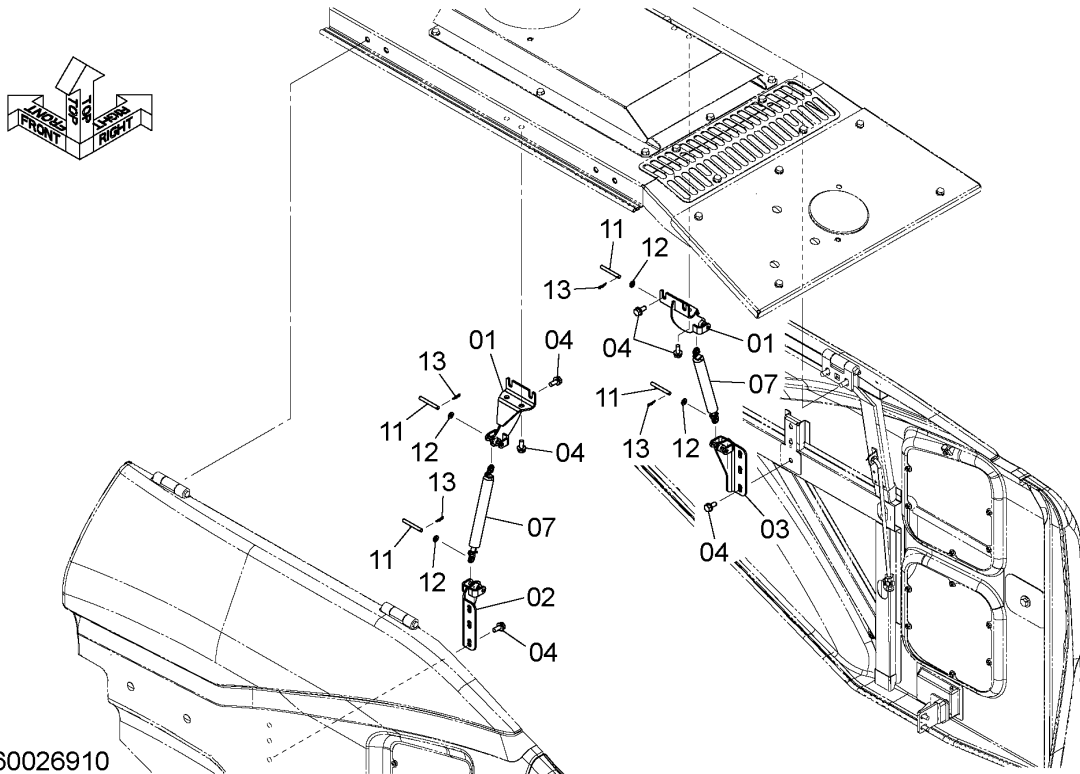

ITEM 符号	PART NO. 部品番号	PART NAME	部 品 名	Q' TY 数量	S. C サービスク コード	SERIAL NO. 適用号機	ICA 互 換 性	REPLACEABLE PART 代替部品	
								PART NO. 部品番号	Q' TY 数量
01	YQYA40010535	BRACKET	ブ ラケ ッ ト	2					
02	YQYA40009584	BRACKET (LEFT)	ブ ラケ ッ ト (左)	1					
03	YQYA40009583	BRACKET (RIGHT)	ブ ラケ ッ ト (右)	1					
04	YQJ271025	BOLT, W/WASHER	ボ ル ト (ワ ッ シ ャ 付)	14	D				
07	YQYA00023958	GAS-SPRING	ガ ス ス プ リ ン グ	2					
11	YQYA40003924	PIN	ピ ン	4					
12	YQA590108	WASHER, PLANE	ワ ッ シ ャ, プ レ ー ン	4					
13	YQ2606742081	PIN	ピ ン	4					

FLOOR BOARD (1) フロアボード (1)

Applicable Model (適用機種): -
Mark (記号): -
Serial No. (適用号機): 005001-

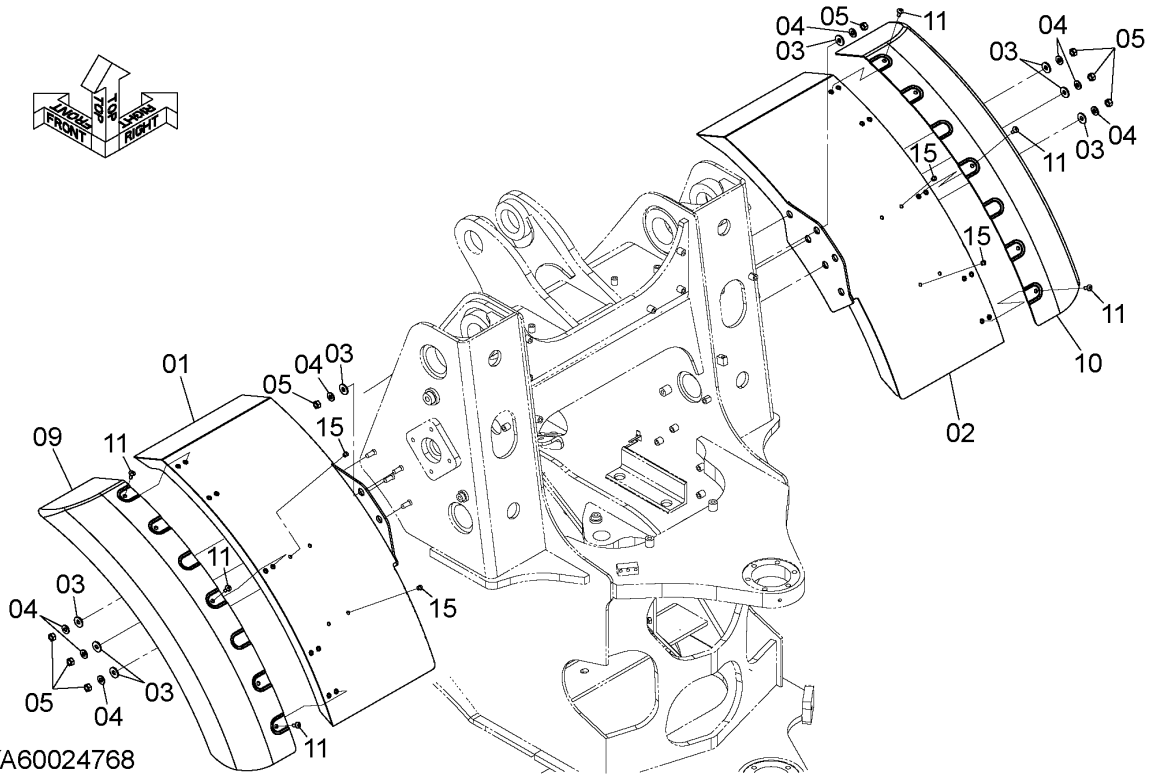
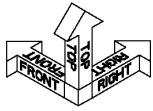

DCYA60024768

ITEM 符号	PART NO. 部品番号	PART NAME	部 品 名	Q' TY 数量	S. C サービスク コード	SERIAL NO. 適用号機	ICA 互 換 性	REPLACEABLE PART 代替部品	
								PART NO. 部品番号	Q' TY 数量
01	YQYA40009647	FENDER (LH)	フェンダ (LH)	1					
02	YQYA40009648	FENDER (RH)	フェンダ (RH)	1					
03	YQ449490	WASHER, PLANE	ワッシャ, フレーン	8					
04	YQJ222012	WASHER	ワッシャ	8					
05	YQJ950012	NUT	ナット	8					
09	YQYA00023579	COVER (LH)	カバー (LH)	1					
10	YQYA00023580	COVER (RH)	カバー (RH)	1					
11	YQJ650820	SCREW	スクリュ	10					
15	YQ2675412491	PLUG, PLASTIC	プラグ, プラスティック	8					

CODE: DCYA60024768-1

M E M O

FLOOR BOARD (2) フロアボード (2)

Applicable Model (適用機種): -

Mark (記号): -

Serial No. (適用号機): 005001-

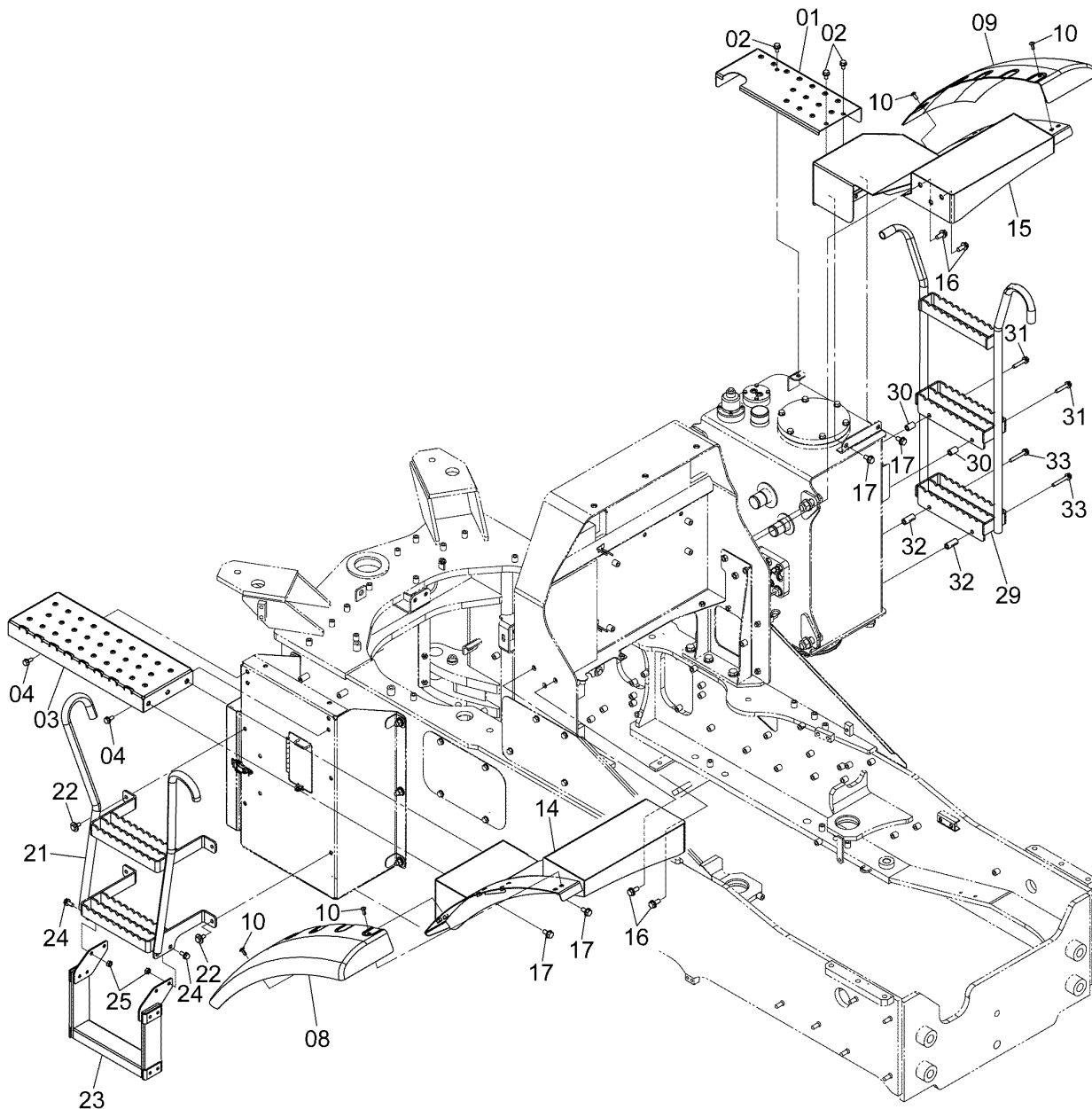
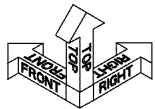

DCYA60026583

CODE: DCYA60026583-1

FLOOR BOARD (2)
フロアボード (2)

Applicable Model (適用機種): -

Mark(記号): -

Serial No. (適用号機): 005001-

ITEM 符号	PART NO. 部品番号	PART NAME	部 品 名	Q' TY 数量	S. C サービ ス コート	SERIAL NO. 適用号機	IGA 互 換 性	REPLACEABLE PART 代 替 部 品	
								PART NO. 部品番号	Q' TY 数量
01	YQYA00013913	STEP	ステップ	1					
02	YQJ271020	BOLT, W/WASHER	ボルト (ワッシャ付)	3	D				
03	YQYA40008999	STEP	ステップ	1					
04	YQJ271025	BOLT, W/WASHER	ボルト (ワッシャ付)	4	D				
08	YQYA00023581	COVER (LH)	カバー (LH)	1					
09	YQYA00023582	COVER (RH)	カバー (RH)	1					
10	YQJ650820	SCREW	スクリュー	8					
14	YQYA40009028	FENDER (LH)	フェンダー (LH)	1					
15	YQYA40009029	FENDER (RH)	フェンダー (RH)	1					
16	YQJ271230	BOLT, W/WASHER	ボルト (ワッシャ付)	6	D				
17	YQJ271225	BOLT, W/WASHER	ボルト (ワッシャ付)	5	D				
21	YQYA40002221	STEP	ステップ	1					
22	YQJ281025	BOLT, W/WASHER	ボルト (ワッシャ付)	4	D				
23	YQYA00024568	STEP	ステップ	1					
24	YQJ271025	BOLT, W/WASHER	ボルト (ワッシャ付)	4	D				
25	YQJ950010	NUT	ナット	4					
29	YQYA40008796	STEP	ステップ	1					
30	YQ2675675841	COLLAR	カラー	2					
31	YQJ271055	BOLT, W/WASHER	ボルト (ワッシャ付)	2	D				
32	YQ263E672151	COLLAR	カラー	2					
33	YQJ271070	BOLT, W/WASHER	ボルト (ワッシャ付)	2	D				

CODE: DCYA60026583-1

PNDD70-1-1

FLOOR BOARD (3) フロアボード (3)

Applicable Model (適用機種): -
Mark (記号): -
Serial No. (適用号機): 005001-

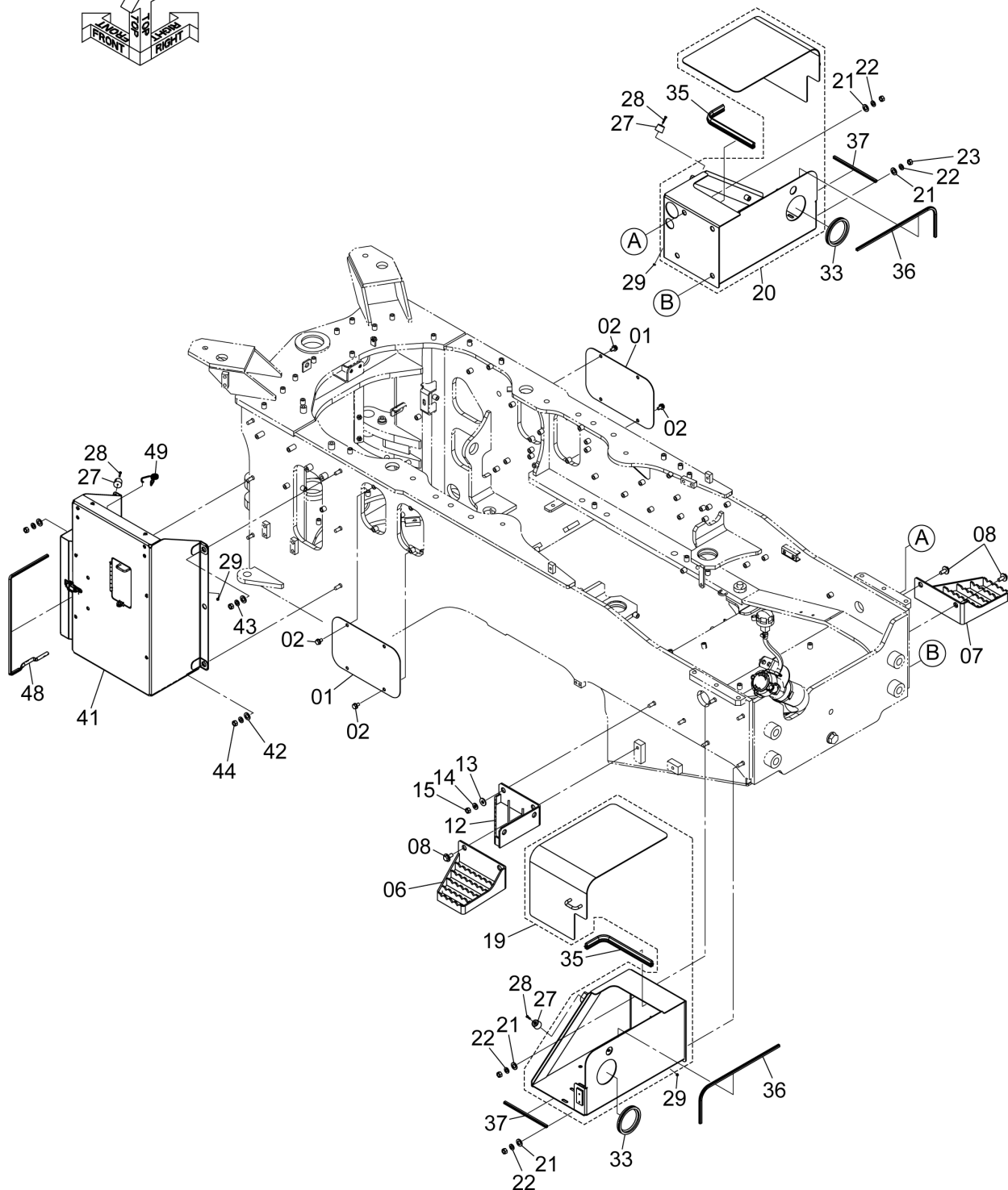
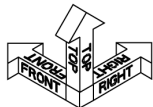

DCYA60026584A

CODE: DCYA60026584-2

FLOOR BOARD (3)
フロアボード (3)

Applicable Model (適用機種): -
Mark(記号): -
Serial No. (適用号機): 005001-

ITEM 符号	PART NO. 部品番号	PART NAME	部 品 名	Q' TY 数量	S. C サービスマ ユート	SERIAL NO. 適用号機	IGA 互 換 性	REPLACEABLE PART 代 替 部 品	
								PART NO. 部品番号	Q' TY 数量
01	YQYA00014447	COVER	カバー	2					
02	YQJ271020	BOLT, W/WASHER	ボルト (ワッシャ付)	8	D				
06	YQYA40003955	STEP	ステップ	1					
07	YQYA40003956	STEP	ステップ	1					
08	YQJ281230	BOLT, W/WASHER	ボルト (ワッシャ付)	4	D				
12	YQ263E652591	STEP	ステップ	1					
13	YQ449490	WASHER, PLANE	ワッシャ, フレーン	2					
14	YQJ222012	WASHER	ワッシャ	2					
15	YQJ950012	NUT	ナット	2					
19	YQYA60010656	BOX, BATTERY	ボックス, バッテリ	1					
		(LH)<詳細は "バッテリーボックス (左)" 参照>							
		(LH)<for details see "BATTERY BOX (L)">							
20	YQYA60010655	BOX, BATTERY	ボックス, バッテリ	1					
		(RH)<詳細は "バッテリーボックス (右)" 参照>							
		(RH)<for details see "BATTERY BOX (R)">							
21	YQA590116	WASHER, PLANE	ワッシャ, フレーン	8					
22	YQA590112	WASHER, PLANE	ワッシャ, フレーン	8					
23	YQJ950012	NUT	ナット	8					
27	YQ2650652111	RUBBER	ラバー	3					
28	YQJ850525	SCREW	スクリュー	3					
29	YQM500504	NUT	ナット	3					
33	YQ4093813	BUSHING, RUBBER	ブッシング, ラバー	2					
35	YQ2690642911	PACKING, RUBBER	パッキング, ラバー	2					
36	YQYA00030491	TRIM	トリム	2					
37	YQ4670649	TRIM	トリム	2					
41	YQYA40001804	COVER	カバー	1					
		<詳細は "ツールボックス" 参照>							
		<for details see "TOOL BOX">							
42	YQA590116	WASHER, PLANE	ワッシャ, フレーン	6					
43	YQA590112	WASHER, PLANE	ワッシャ, フレーン	6					
44	YQJ950012	NUT	ナット	6					
48	YQYA00022016	TRIM	トリム	1					
49	YQ2631642001	SPRING	スプリング	1					

BATTERY BOX (L)

バッテリーボックス (左)

Applicable Model (適用機種): -
 Mark(記号): -
 Serial No. (適用号機): 005001-

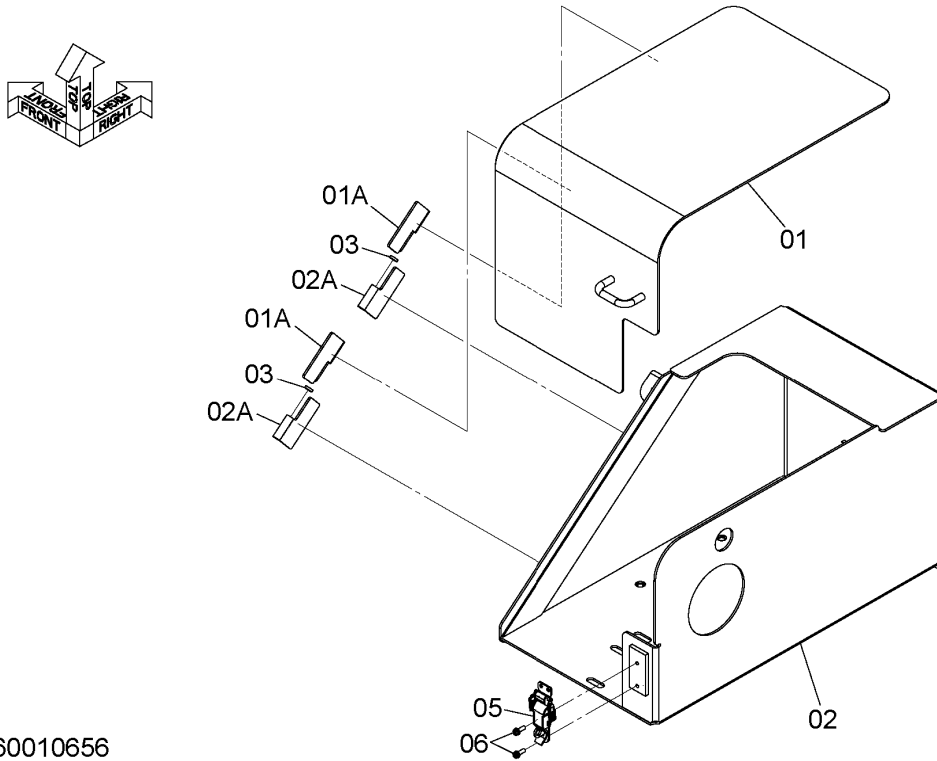

DCYA60010656

ITEM 符号	PART NO. 部品番号	PART NAME	部 品 名	Q' TY 数量	S. C サービ ス コ ー ト	SERIAL NO. 適用号機	ICA 互 換 性	REPLACEABLE PART 代替部品	
								PART NO. 部品番号	Q' TY 数量
	YQYA60010656	BOX, BATTERY	ボ ッ ク ス 、 バ ッ テ リ	1					
01	YQYA40011704	* COVER	* カ ハ ー	1					
01A	YQ2660652491	** HINGE	** ヒ ン ジ	2	W				
02	YQYA40011703	* BOX	* ボ ッ ク ス	1					
02A	YQ2660652501	** HINGE	** ヒ ン ジ	2	W				
03	YQ2660652511	* COLLAR	* カ ラ	2					
05	YQ2619644361	* CLIP	* ク リ ッ プ	1					
06	YQJ460516	* SCREW	* ス ク リ ュ	2					

CODE: DCYA60010656-1

BATTERY BOX (R)

バッテリーボックス (右)

Applicable Model (適用機種): -
 Mark(記号): -
 Serial No. (適用号機): 005001-

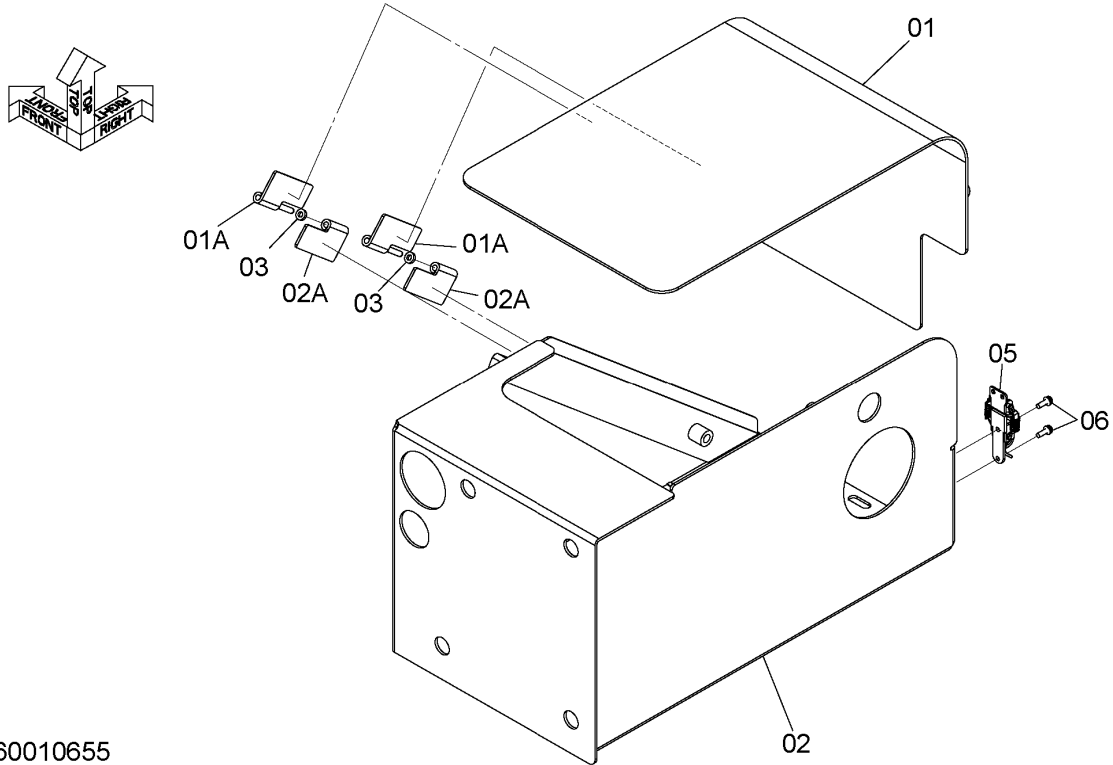

DCYA60010655

ITEM 符号	PART NO. 部品番号	PART NAME	部 品 名	Q' TY 数量	S. C サービ ス コ ー ト	SERIAL NO. 適用号機	ICA 互 換 性	REPLACEABLE PART 代替部品	
								PART NO. 部品番号	Q' TY 数量
	YQYA60010655	BOX, BATTERY	ボ ッ ク ス 、 バ ッ テ リ	1					
01	YQYA40011706	* COVER	* カ ハ ー	1					
01A	YQ2660652531	** HINGE	** ヒ ン ジ	2	W				
02	YQYA40011705	* BOX	* ボ ッ ク ス	1					
02A	YQ2660652541	** HINGE	** ヒ ン ジ	2	W				
03	YQ2660652511	* COLLAR	* カ ラ	2					
05	YQ2619644361	* CLIP	* ク リ ッ プ	1					
06	YQJ460516	* SCREW	* ス ク リ ュ	2					

CODE: DCYA60010655-1

TOOL BOX ツールボックス

Applicable Model (適用機種): -
Mark(記号): -
Serial No. (適用号機): 005001-

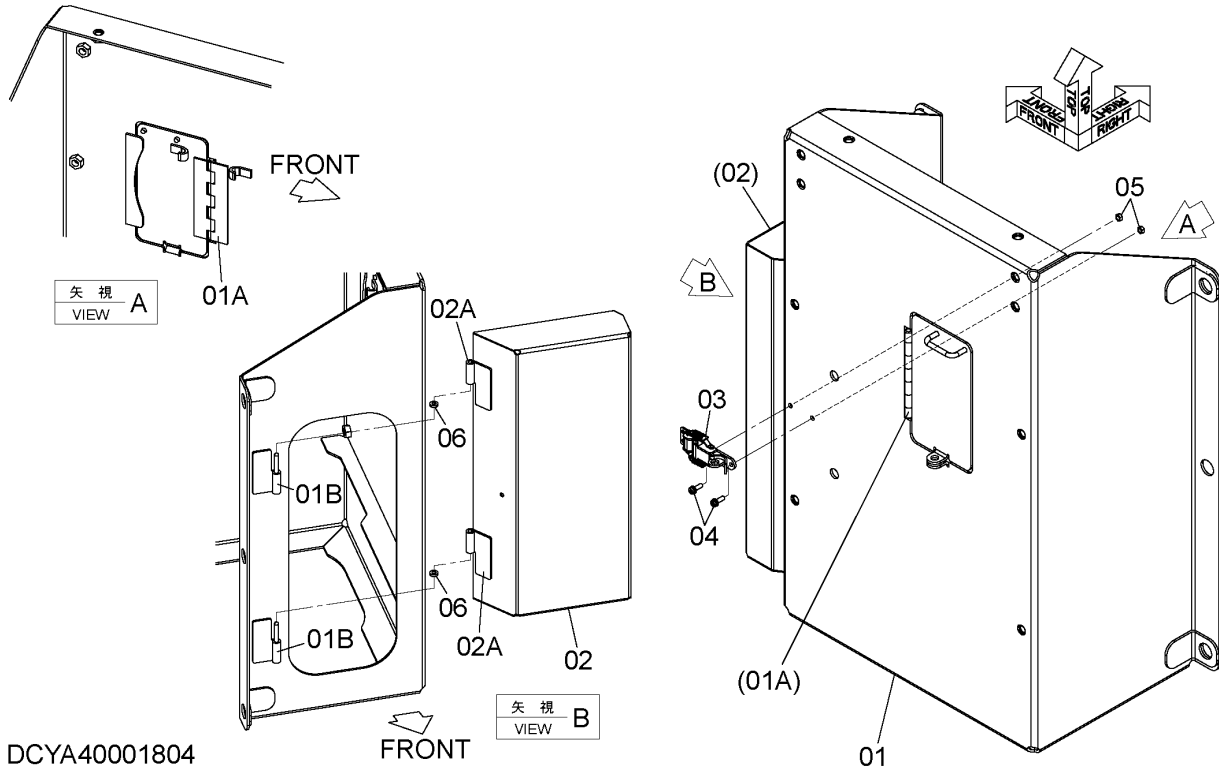

DCYA40001804

ITEM 符号	PART NO. 部品番号	PART NAME	部 品 名	Q' TY 数量	S. C サービ ス コ ー ト	SERIAL NO. 適用号機	ICA 互 換 性	REPLACEABLE PART 代替部品	
								PART NO. 部品番号	Q' TY 数量
01	YQYA40001804	COVER	カバー	1					
	YQYA40009278	* COVER	* カバー	1					
01A	YQ2675652891	** HINGE	** ヒンジ	1	W				
01B	YQ2660652491	** HINGE	** ヒンジ	2	W				
02	YQYA40008866	* COVER	* カバー	1					
02A	YQ2660652501	** HINGE	** ヒンジ	2	W				
03	YQ2619644361	* CLIP	* クリップ	1					
04	YQJ680516	* SCREW	* スクリュー	2					
05	YQM500504	* NUT	* ナット	2					
06	YQ2660652511	* COLLAR	* カラー	2					

CODE: DCYA40001804-1

M E M O

A series of horizontal dotted lines for writing a memo.

MUD GUARD マッドガード

Applicable Model (適用機種): -

Mark (記号): -

Serial No. (適用号機): 005001-

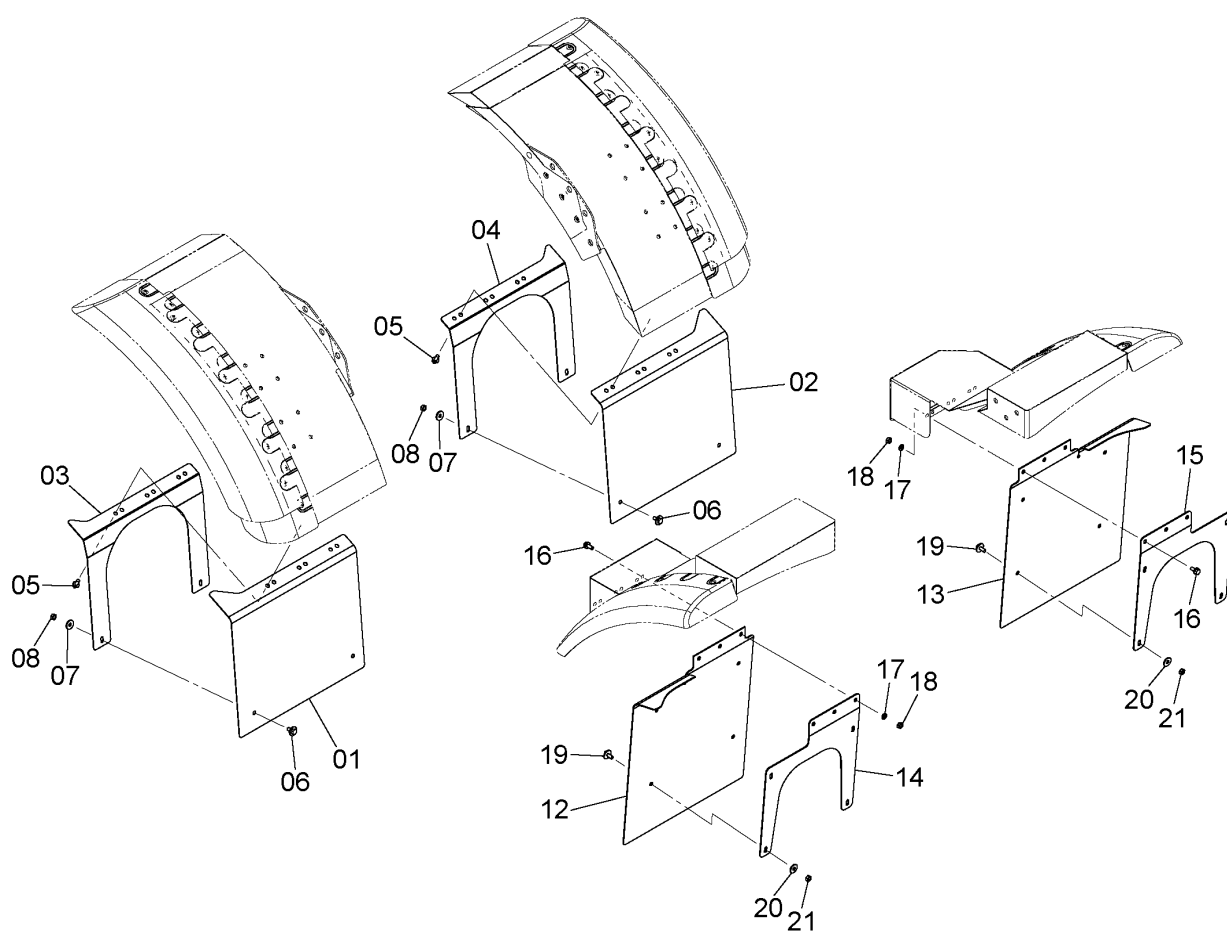
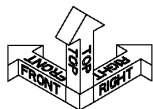

DCYA60026586

CODE: DCYA60026586-1

MUD GUARD

マッドガード

Applicable Model (適用機種): -

Mark(記号): -

Serial No. (適用号機): 005001-

ITEM 符号	PART NO. 部品番号	PART NAME	部 品 名	Q' TY 数量	S. C サービ ス コート	SERIAL NO. 適用号機	IGA 互 換 性	REPLACEABLE PART 代 替 部 品	
								PART NO. 部品番号	Q' TY 数量
01	YQYA00031554	COVER	カバー	1					
02	YQYA00031555	COVER	カバー	1					
03	YQYA00017095	PLATE	プレート	1					
04	YQYA00017096	PLATE	プレート	1					
05	YQJ271025	BOLT, W/WASHER	ボルト (ワッシャ付)	6	D				
06	YQJ281025	BOLT, W/WASHER	ボルト (ワッシャ付)	4	D				
07	YQJ217083	WASHER	ワッシャ	4					
08	YQJ950010	NUT	ナット	4					
12	YQYA00017181	COVER	カバー	1					
13	YQYA00017182	COVER	カバー	1					
14	YQYA00017327	PLATE	プレート	1					
15	YQYA00017328	PLATE	プレート	1					
16	YQJ271025	BOLT, W/WASHER	ボルト (ワッシャ付)	6	D				
17	YQA590110	WASHER, PLANE	ワッシャ, フレーン	6					
18	YQJ950010	NUT	ナット	6					
19	YQJ281025	BOLT, W/WASHER	ボルト (ワッシャ付)	8	D				
20	YQJ217083	WASHER	ワッシャ	8					
21	YQJ950010	NUT	ナット	8					

CODE: DCYA60026586-1

PNDD70-1-1

FULL REAR FENDER (WIDE) フルリアフェンダ (ワイド)

Applicable Model (適用機種): -

Mark(記号): -

Serial No. (適用号機): 005001-

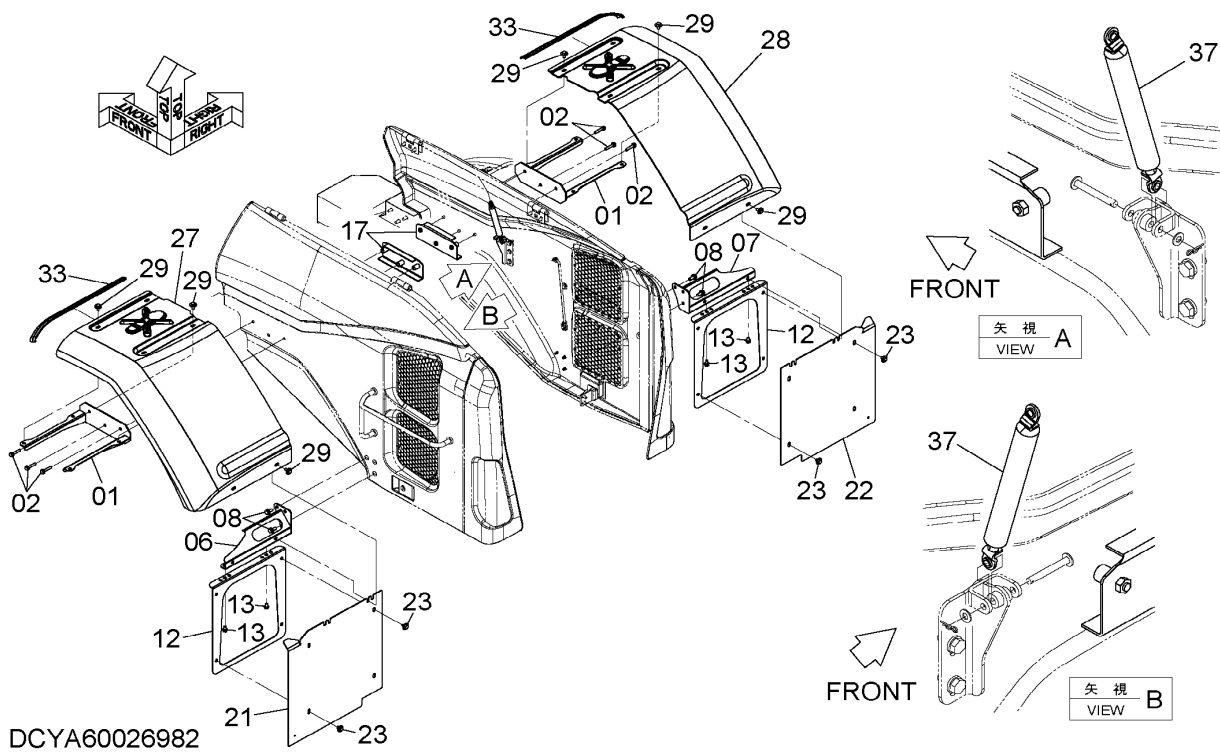

FULL REAR FENDER (WIDE)
フルリアフェンダ (ワイド)

Applicable Model (適用機種): -

Mark(記号): -

Serial No. (適用号機): 005001-

ITEM 符号	PART NO. 部品番号	PART NAME	部 品 名	Q' TY 数量	S. C サービ ス コート	SERIAL NO. 適用号機	IGA 互 換 性	REPLACEABLE PART 代 替 部 品	
								PART NO. 部品番号	Q' TY 数量
01	YQYA40019751	BRACKET	ブ ラケッ ト	2					
02	YQJ271055	BOLT, W/WASHER	ボ ルト (ワッシャ付)	6	D				
06	YQYA40013295	BRACKET	ブ ラケッ ト	1					
		(LH)	(LH)						
07	YQYA40013296	BRACKET	ブ ラケッ ト	1					
		(RH)	(RH)						
08	YQJ271230	BOLT, W/WASHER	ボ ルト (ワッシャ付)	6	D				
12	YQYA40013297	BRACKET	ブ ラケッ ト	2					
13	YQJ271020	BOLT, W/WASHER	ボ ルト (ワッシャ付)	4	D				
17	YQYA40019752	BRACKET	ブ ラケッ ト	2					
21	YQYA00020639	COVER	カバ ー	1					
		(LH)	(LH)						
22	YQYA00020640	COVER	カバ ー	1					
		(RH)	(RH)						
23	YQJ281020	BOLT, W/WASHER	ボ ルト (ワッシャ付)	8	D				
27	YQYA00021591	FENDER	フェンダ ー	1					
		(LH)	(LH)						
28	YQYA00021592	FENDER	フェンダ ー	1					
		(RH)	(RH)						
29	YQJ281025	BOLT, W/WASHER	ボ ルト (ワッシャ付)	12	D				
33	YQXV00000545	SEAL	シー ル	2					
37	YQYA00023958	GAS-SPRING	ガ スス プリ ンク	2					

CODE: DCYA60026982-1

PNDD70-1-1

FRONT FRAME COVER フロントフレームカバー

Applicable Model (適用機種): -
Mark(記号): -
Serial No. (適用号機): 005001-

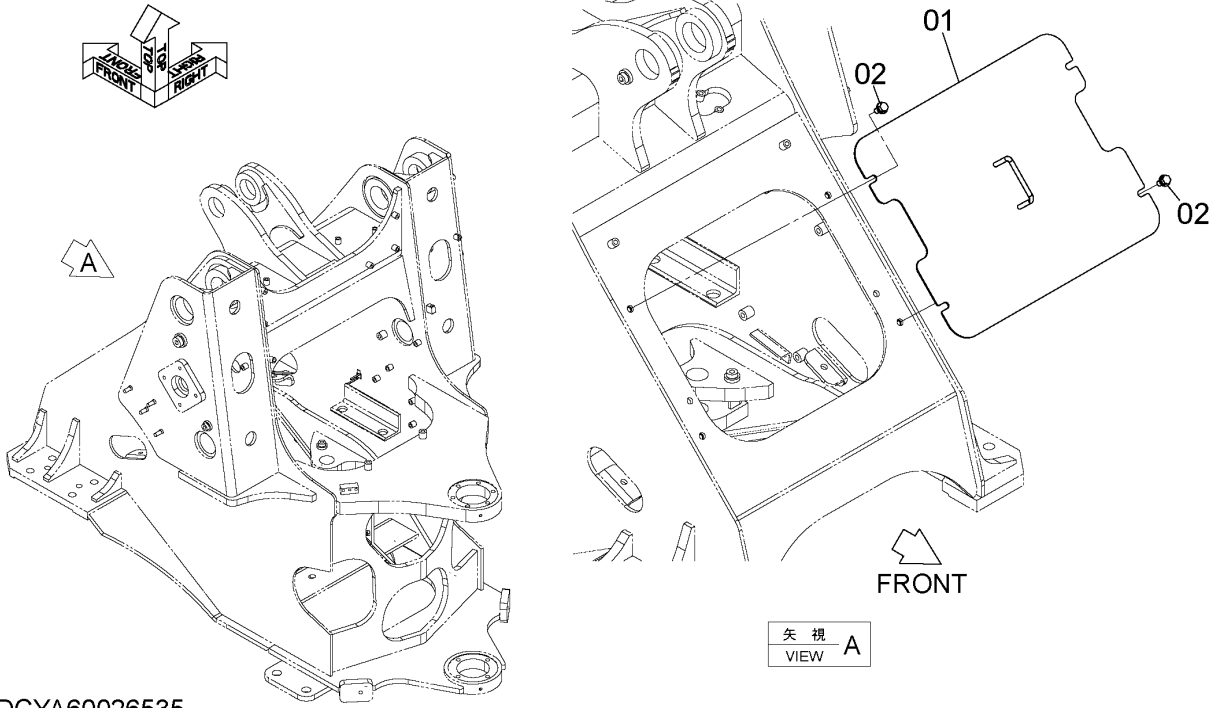

DCYA60026535

ITEM 符号	PART NO. 部品番号	PART NAME	部 品 名	Q' TY 数量	S. C サービスク コード	SERIAL NO. 適用号機	ICA 互 換 性	REPLACEABLE PART 代替部品	
								PART NO. 部品番号	Q' TY 数量
01	YQYA40009503	COVER	カバー	1					
02	YQJ271225	BOLT, W/WASHER	ボルト (ワッシャ付)	4	D				

WITHOUT MIRROR PARTS
ミラー不付用品

Applicable Model (適用機種): -
Mark(記号): -
Serial No. (適用号機): 005001-

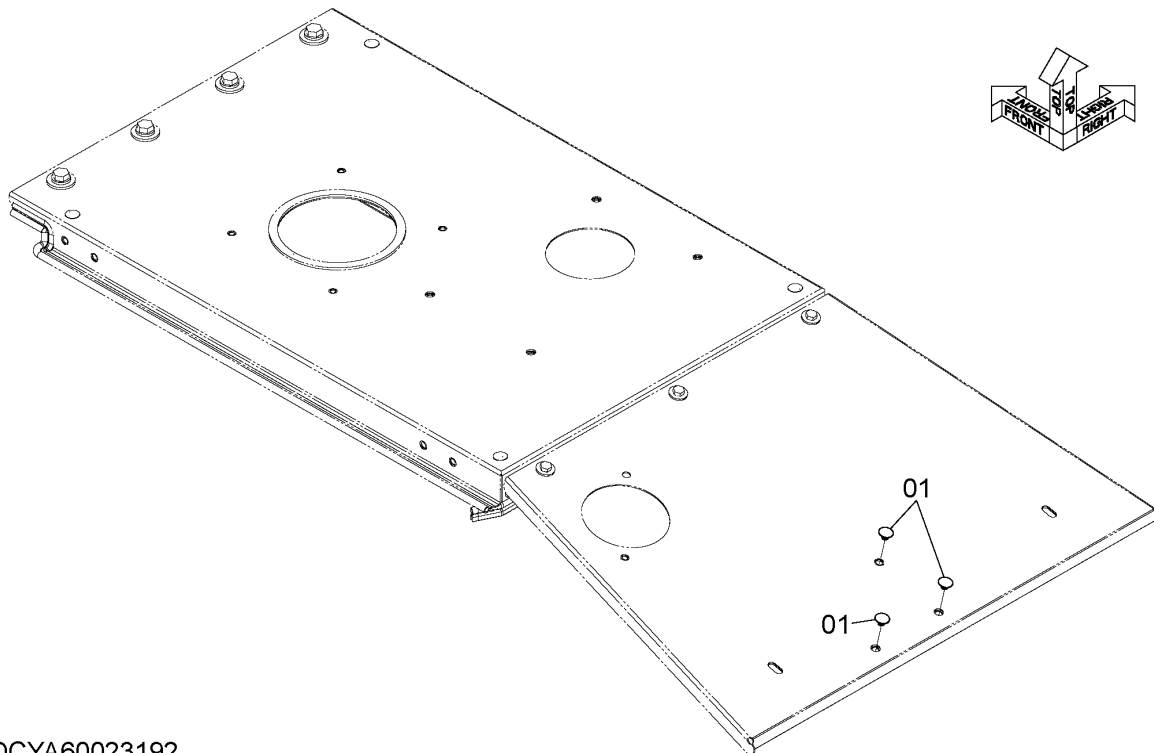

DCYA60023192

ITEM 符号	PART NO. 部品番号	PART NAME	部 品 名	Q' TY 数量	S. C サービ*ス コ*ト	SERIAL NO. 適用号機	ICA 互 換 性	REPLACEABLE PART 代 替 部 品	
								PART NO. 部品番号	Q' TY 数量
01	YQ263G644621	PLUG, PLASTIC	プ*ラ*ク*, プ*ラ*ス*テ*ィ*ック	3					

CAB (MOBILE COMMUNICATIONS)

キャブ (携帯通信仕様)

Applicable Model (適用機種): -

Mark (記号): -

Serial No. (適用号機): 005001-

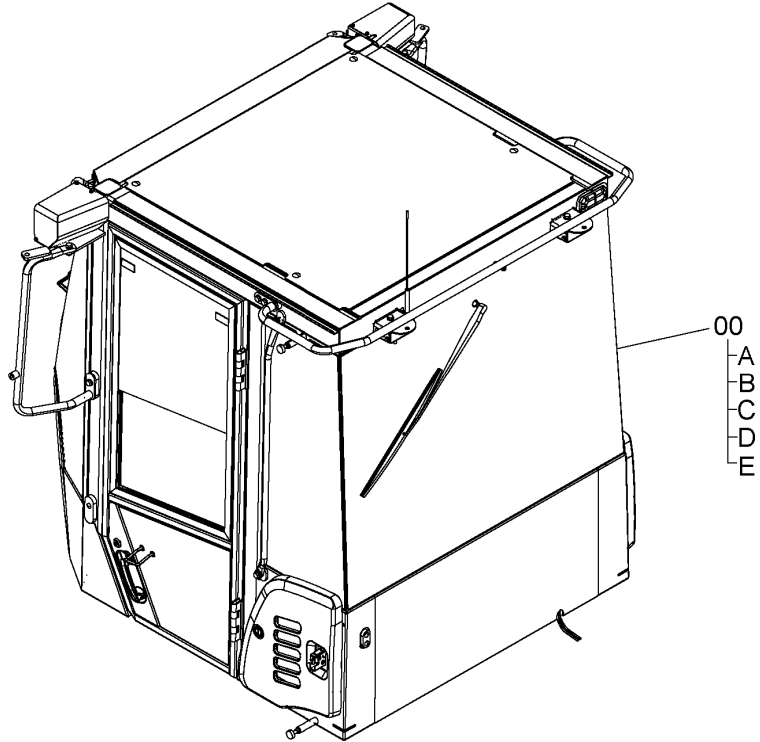
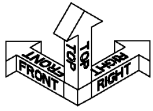

DCYA00025879

ITEM 符号	PART NO. 部品番号	PART NAME	部 品 名	Q' TY 数量	S. C サービ ス ユ ー ト	SERIAL NO. 適用号機	ICA 互 換 性	REPLACEABLE PART 代 替 部 品	
								PART NO. 部品番号	Q' TY 数量
00A	YQYA00025879 +++++++	CAB * CAB (1) <for details see "CAB (1)"> <詳細は "キャブ (1)" 参照>	キャブ * キャブ (1)	1 1	D				
00B	+++++++	* CAB (2) <for details see "CAB (2)"> <詳細は "キャブ (2)" 参照>	* キャブ (2)	1	D				
00C	+++++++	* CAB (3) <for details see "CAB (3)"> <詳細は "キャブ (3)" 参照>	* キャブ (3)	1	D				
00D	+++++++	* CAB (4-1) <for details see "CAB (4-1)"> <詳細は "キャブ (4-1)" 参照>	* キャブ (4-1)	1	D				
00E	+++++++	* CAB (4-2) <for details see "CAB (4-2)"> <詳細は "キャブ (4-2)" 参照>	* キャブ (4-2)	1	D				

CODE: DCYA00025879-1

PNDD70-1-1

CAB (1)
キャブ (1)

Applicable Model (適用機種): -
Mark(記号): -
Serial No. (適用号機): 005001-

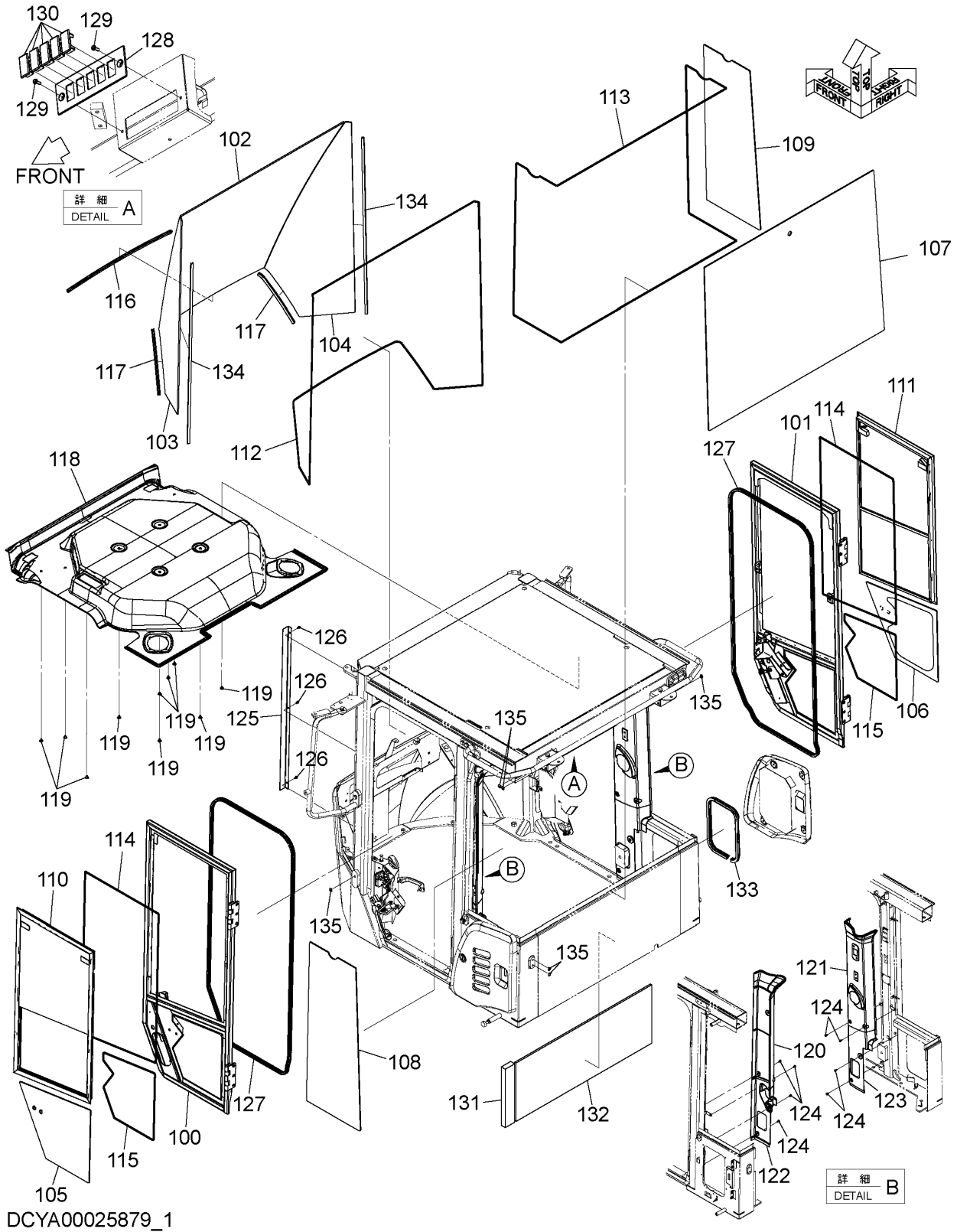

CAB (1)
キャブ (1)

Applicable Model (適用機種): -
Mark(記号): -
Serial No. (適用号機): 005001-

ITEM 符号	PART NO. 部品番号	PART NAME	部 品 名	Q' TY 数量	S. C サービ ス ユ-ト	SERIAL NO. 適用号機	IGA 互 換 性	REPLACEABLE PART 代 替 部 品	
								PART NO. 部品番号	Q' TY 数量
100	YQXB00008777	DOOR	ドア	1					
101	YQXB00008778	DOOR	ドア	1					
102	YQYA00005742	GLASS	ガラス	1					
103	YQYA00035105	GLASS	ガラス	1					
104	YQYA00035104	GLASS	ガラス	1					
105	YQYA00035114	GLASS	ガラス	1					
106	YQYA00035113	GLASS	ガラス	1					
107	YQYA00035106	GLASS	ガラス	1					
108	YQYA00035108	GLASS	ガラス	1					
109	YQYA00035107	GLASS	ガラス	1					
110	YQYA00035109	SASH <for details see "DOOR (L)"> <詳細は "ドア (左)" 参照>	サッシ	1					
111	YQYA00035110	SASH <for details see "DOOR (R)"> <詳細は "ドア (右)" 参照>	サッシ	1					
112	YQXB00008715	SEAL	シール	1					
113	YQXB00008716	SEAL	シール	1					
114	YQXB00008717	SEAL	シール	2					
115	YQXB00008718	SEAL	シール	2					
116	YQXB00008719	SEAL	シール	1					
117	YQXB00008720	SEAL	シール	2					
118	YQYA00005748	ROOF	ルーフ	1					
119	YQ4369614	CLIP	クリップ	10					
120	YQXB00005619	COVER	カバー	1					
121	YQXB00005620	COVER	カバー	1					
122	YQYA00022870	COVER	カバー	1					
123	YQYA00022872	COVER	カバー	1					
124	YQXB00008721	SCREW	スクリュー	8					
125	YQXB00008722	PLATE	プレート	1					
126	YQXB00008602	SCREW	スクリュー	3					
127	YQXB00008723	SEAL	シール	2					
128	YQYA00022875	COVER	カバー	1					
129	YQXB00008604	SCREW	スクリュー	2					
130	YQ3121182	CAP	キャップ	5					
131	YQXB00008724	SEAL	シール	1					
132	YQXB00008725	SEAL	シール	1					
133	YQXB00008726	SEAL	シール	1					
134	YQXB00008727	SEAL	シール	2					
135	YQXB00008728	PLUG	プラグ	6					

DOOR (L)
ドア (左)

Applicable Model (適用機種): -
Mark(記号): -
Serial No. (適用号機): 005001-

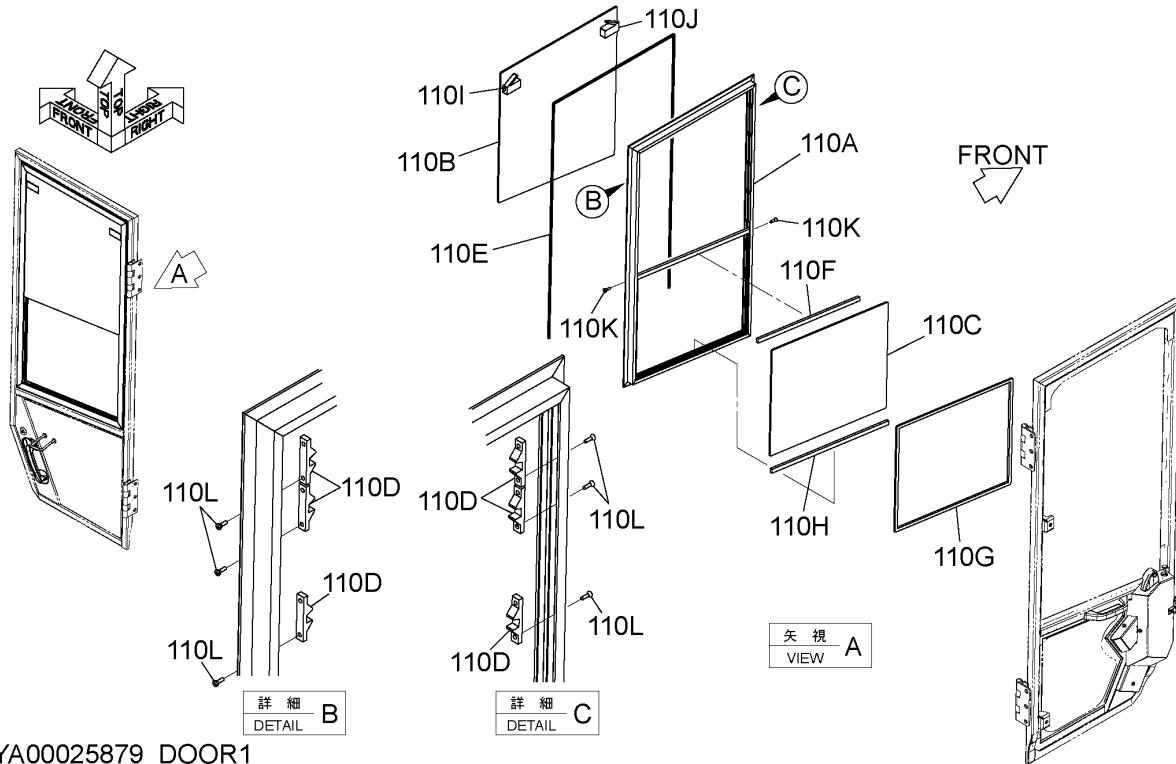

DCYA00025879_DOOR1

ITEM 符号	PART NO. 部品番号	PART NAME	部 品 名	Q' TY 数量	S. C サービ ス コ ー ト	SERIAL NO. 適用号機	ICA 互 換 性	REPLACEABLE PART 代替部品	
								PART NO. 部品番号	Q' TY 数量
	YQYA00035109	SASH	サッシ	1					
110A	YQXB00008781	* FRAME	* フレーム	1					
110B	YQXB00008782	* GLASS	* ガラス	1					
110C	YQXB00008783	* GLASS	* ガラス	1					
110D	YQXB00008787	* LATCH	* ラッチ	6					
110E	YQXB00008788	* SEAL	* シール	1					
110F	YQXB00008789	* SEAL	* シール	1					
110G	YQXB00008790	* SEAL	* シール	1					
110H	YQXB00008791	* STOPPER	* ストッパ	1					
110I	YQXB00008792	* LOCK	* ロック	1					
110J	YQXB00008793	* LOCK	* ロック	1					
110K	YQXB00008794	* SCREW	* スクリュー	2					
110L	YQXB00008795	* RIVET	* リベット	12					

DOOR (R)
ドア (右)

Applicable Model (適用機種): -
Mark (記号): -
Serial No. (適用号機): 005001-

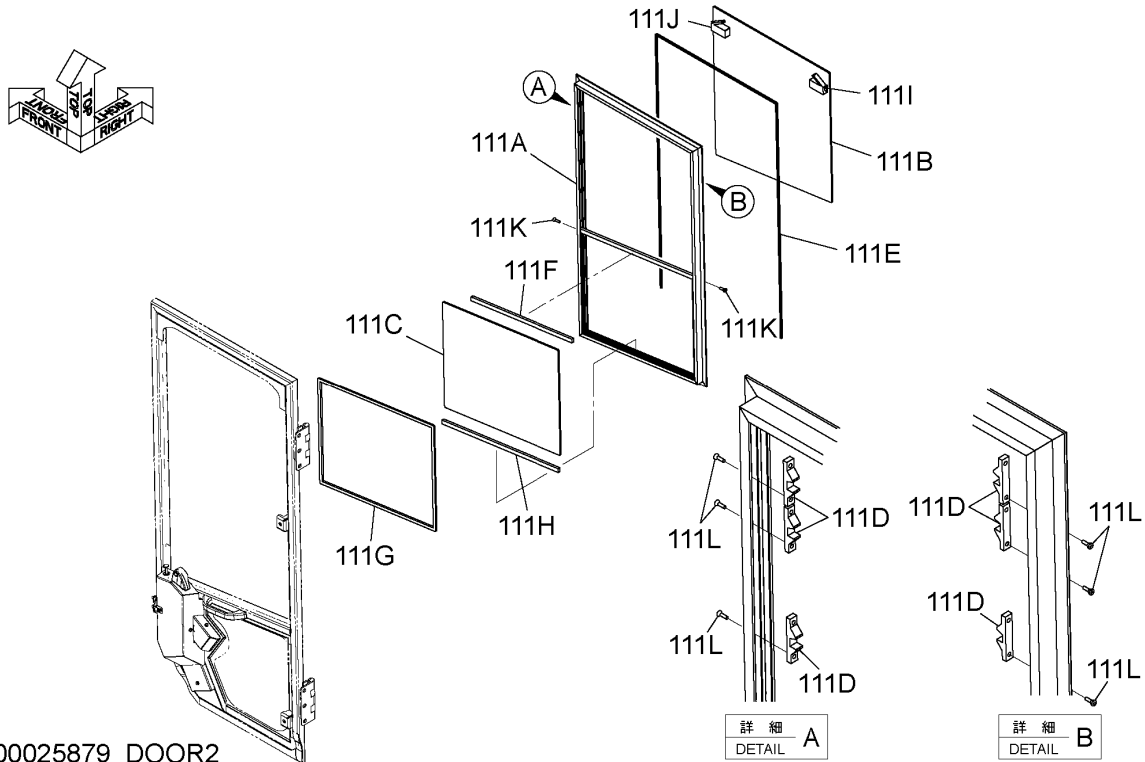

ITEM 符号	PART NO. 部品番号	PART NAME	部 品 名	Q' TY 数量	S. C サービスク コート	SERIAL NO. 適用号機	ICA 互 換 性	REPLACEABLE PART 代替部品	
								PART NO. 部品番号	Q' TY 数量
	YQYA00035110	SASH	サッシ	1					
111A	YQXB00008784	* FRAME	* フレーム	1					
111B	YQXB00008785	* GLASS	* ガラス	1					
111C	YQXB00008786	* GLASS	* ガラス	1					
111D	YQXB00008787	* LATCH	* ラッチ	6					
111E	YQXB00008788	* SEAL	* シール	1					
111F	YQXB00008789	* SEAL	* シール	1					
111G	YQXB00008790	* SEAL	* シール	1					
111H	YQXB00008791	* STOPPER	* ストッパ	1					
111I	YQXB00008792	* LOCK	* ロック	1					
111J	YQXB00008793	* LOCK	* ロック	1					
111K	YQXB00008794	* SCREW	* スクリュー	2					
111L	YQXB00008795	* RIVET	* リベット	12					

CAB (2)
キャブ (2)

Applicable Model (適用機種): -
Mark (記号): -
Serial No. (適用号機): 005001-

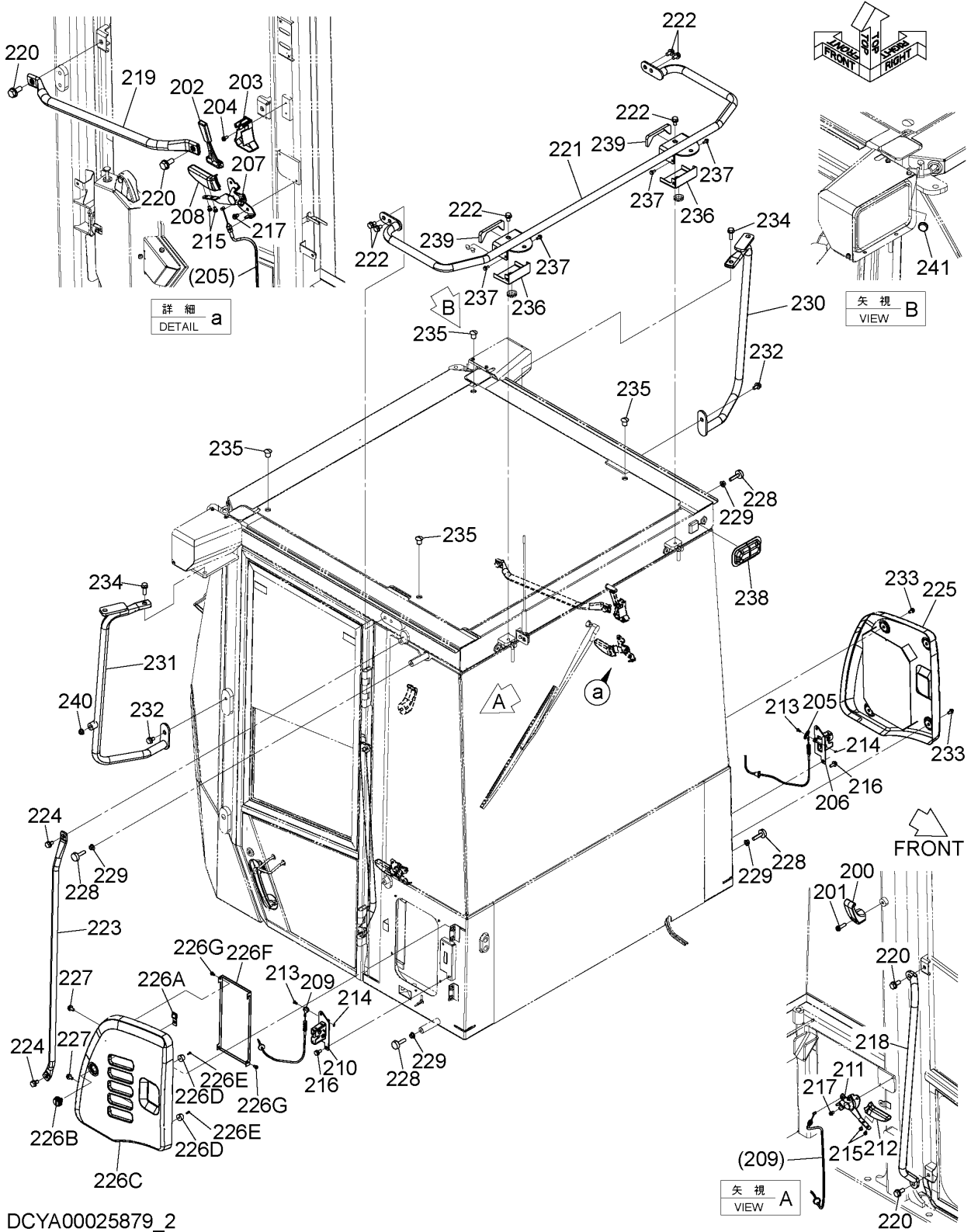

DCYA00025879_2

CAB (2)
キャブ (2)

Applicable Model (適用機種): -
Mark(記号): -
Serial No. (適用号機): 005001-

ITEM 符号	PART NO. 部品番号	PART NAME	部 品 名	Q' TY 数量	S. C サービ ス コ ー ト	SERIAL NO. 適用号機	IGA 互 換 性	REPLACEABLE PART 代 替 部 品	
								PART NO. 部品番号	Q' TY 数量
200	YQYA00022881	HOOK	フック	1					
201	YQXB00008610	SCREW	スクリュ	1					
202	YQ4362700	HAMMER	ハンマ	1					
203	YQ2038764	BRACKET	ブ ラケッ ト	1					
204	YQXB00008611	SCREW	スクリュ	2					
205	YQYA00033956	CABLE, CONTROL	ケー ブ ル, コ ン トロ ー ル	1					
206	YQYA40021417	CATCH	キャ ッ チ	1					
207	YQYA40019562	LEVER, R	レバ ー, R	1					
208	YQYA00022874	LEVER	レバ ー	1					
209	YQYA00033955	CABLE, CONTROL	ケー ブ ル, コ ン トロ ー ル	1					
210	YQYA40021416	CATCH	キャ ッ チ	1					
211	YQ4662724	FRAME	フ レ ー ム	1					
212	YQYA00024120	GRIP	グ リ ッ プ	1					
213	YQ4662721	PIN	ピ ン	2					
214	YQXB00008637	RING	リ ン グ	2					
215	YQXB00008612	SCREW	スクリュ	4					
216	YQXB00008613	BOLT	ボ ル ト	4					
217	YQXB00008614	SCREW	スクリュ	4					
218	YQXB00008729	HANDRAIL	ハン ド レ ー ル	1					
219	YQXB00008730	HANDRAIL	ハン ド レ ー ル	1					
220	YQXB00008617	BOLT	ボ ル ト	4					
221	YQXB00008731	HANDRAIL	ハン ド レ ー ル	1					
222	YQXB00008619	BOLT	ボ ル ト	6					
223	YQXB00008732	HANDRAIL	ハン ド レ ー ル	1					
224	YQXB00008619	BOLT	ボ ル ト	2					
225	YQXB00008733	COVER	カバ ー	1					
226	YQXB00008780	COVER	カバ ー	1					
226A	YQ4662751	* PLATE, LOCK	* プ レ ー ト, ロ ッ ク	1					
226B	YQ4662763	* CYLINDER	* シ リ ン ダ	1					
226C	YQXB00008734	* COVER	* カバ ー	1					
226D	YQXB00008735	* STOPPER	* ス ト ッ パ	2					
226E	YQXB00008624	* SCREW	* スクリュ	2					
226F	YQXB00008736	* COVER	* カバ ー	1					
226G	YQXB00008602	* SCREW	* スクリュ	4					
227	YQXB00008626	BOLT	ボ ル ト	4					
228	YQXB00008737	STOPPER	ス ト ッ パ	4					
229	YQXB00008628	NUT	ナ ッ ト	4					
230	YQXB00008738	STAY	ス テ ー	1					
231	YQXB00008739	STAY	ス テ ー	1					
232	YQXB00008619	BOLT	ボ ル ト	2					
233	YQXB00008631	SCREW	スクリュ	4					
234	YQXB00008632	BOLT	ボ ル ト	2					
235	YQXB00008740	CAP	キャ ッ プ	4					
236	YQXB00008741	BRACKET	ブ ラケッ ト	2					
237	YQXB00008635	BOLT	ボ ル ト	4					

CODE: DCYA00025879_2-1

PNDD70-1-1

CAB (2)
キャブ (2)

Applicable Model (適用機種): -
Mark (記号): -
Serial No. (適用号機): 005001-

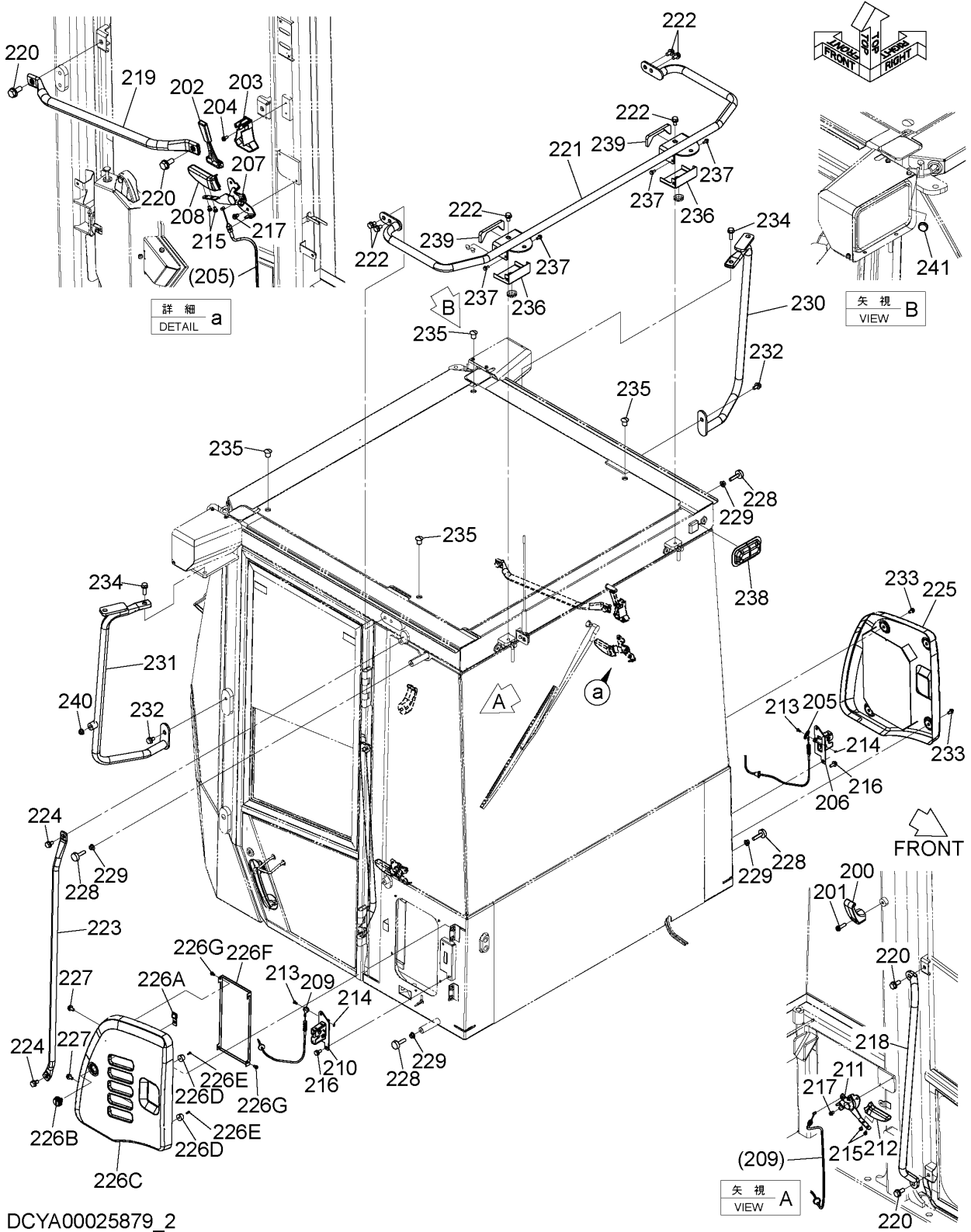

DCYA00025879_2

CAB (2)
キャブ (2)

Applicable Model (適用機種): -
Mark(記号): -
Serial No. (適用号機): 005001-

ITEM 符号	PART NO. 部品番号	PART NAME	部 品 名	Q' TY 数量	S. C サービ ^ス ユ-ト ^ク	SERIAL NO. 適用号機	IGA 互 換 性	REPLACEABLE PART 代 替 部 品	
								PART NO. 部品番号	Q' TY 数量
238	YQYA00024119	COVER	カバ ^ー	1					
239	YQXB00008742	CUSHION	クッション	2					
240	YQXB00008695	PLUG	プ ^ラ ク ^ク	1					
241	YQXB00008696	CAP	キャッ ^ク	1					

CAB (3)
 キャブ (3)

Applicable Model (適用機種): -
 Mark(記号): -
 Serial No. (適用号機): 005001-

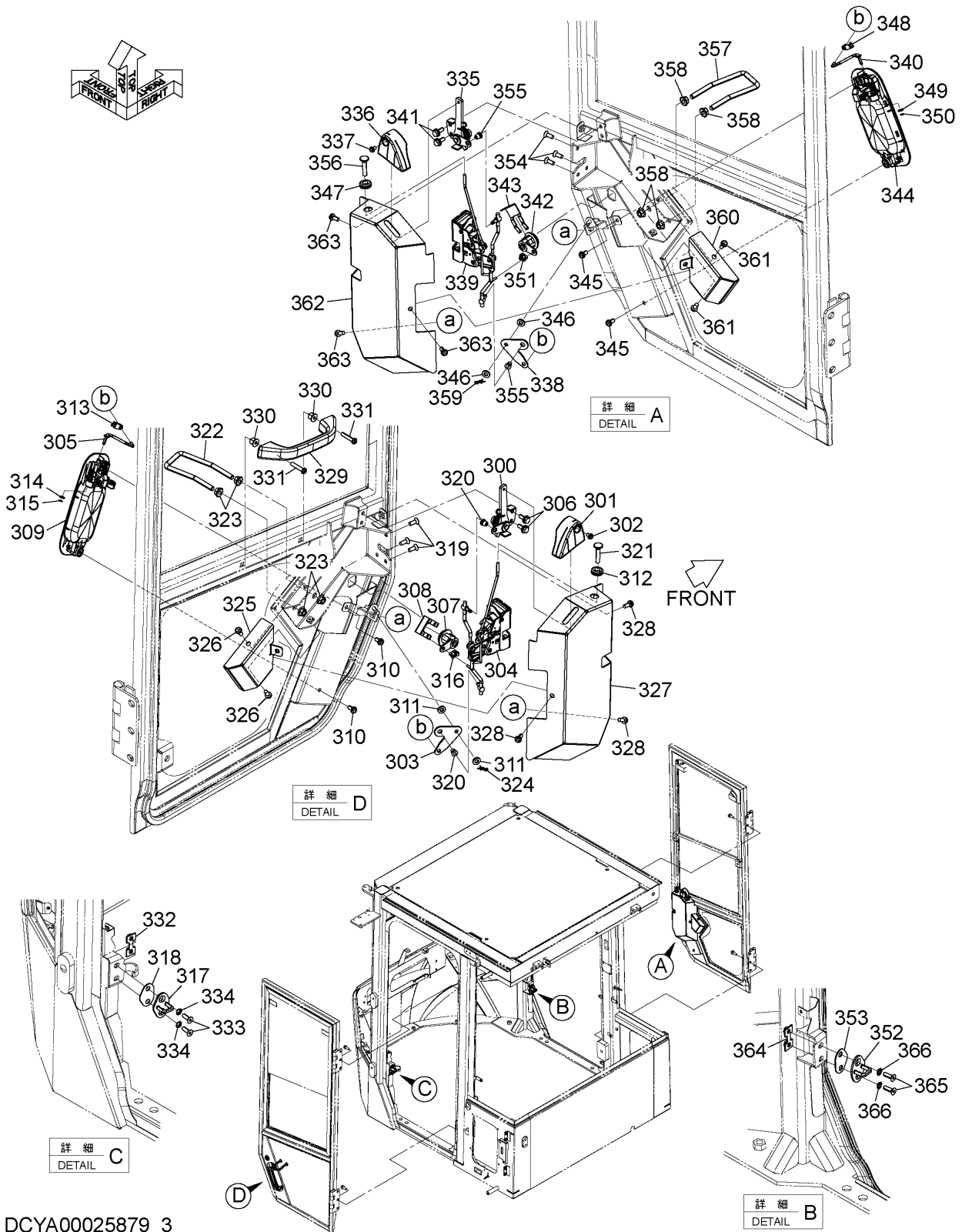

DCYA00025879_3

CODE:DCYA00025879_3-1

CAB (3)
キャブ (3)

Applicable Model (適用機種): -

Mark(記号): -

Serial No. (適用号機): 005001-

ITEM 符号	PART NO. 部品番号	PART NAME	部 品 名	Q' TY 数量	S. C サービ ^ス ユ-ト ^ク	SERIAL NO. 適用号機	IGA 互 換 性	REPLACEABLE PART 代 替 部 品	
								PART NO. 部品番号	Q' TY 数量
300	YQXB00008743	HANDLE	ハンド ^ル	1					
301	YQYA00022877	LEVER	レバ ^ー	1					
302	YQXB00008612	SCREW	スクリ ^ユ	1					
303	YQXB00008744	PLATE	プ ^ラ ト	1					
304	YQXB00008745	LATCH	ラッ ^チ	1					
305	YQXB00008746	ROD	ロッド ^ク	1					
306	YQXB00008642	BOLT	ボ ^{ルト}	2					
307	YQ4362135	LOCK, DOOR	ロック, ド ^ア	1					
308	YQ4372091	CLIP	クリッ ^プ	1					
309	YQ263G676641	HANDLE, OUTER	ハンド ^ル , アウ ^タ	1					
310	YQXB00008602	SCREW	スクリ ^ユ	2					
311	YQXB00008643	WASHER	ワッ ^シ ャ	2					
312	YQXB00008644	BUSHING, RUBBER	ブ ^ッ シ ^ン グ, ラバ ^ー	1					
313	YQXB00008645	BUSHING	ブ ^ッ シ ^ン グ	1					
314	YQXB00008646	WASHER	ワッ ^シ ャ	1					
315	YQXB00008647	RING	リン ^グ	1					
316	YQXB00008747	HOLDER	ホル ^ダ	1					
317	YQXB00008748	STRIKER	ストライ ^カ	1					
318	YQXB00008749	SPACER	スペ ^ー サ	1					
319	YQXB00008651	SCREW	スクリ ^ユ	3					
320	YQXB00008750	HOLDER	ホル ^ダ	2					
321	YQ4341439	KNOB	ノブ ^ク	1					
322	YQXB00008751	HOOK	フック ^ク	1					
323	YQXB00008654	NUT	ナット ^ク	4					
324	YQXB00008655	PIN, STOPPER	ピ ^ン , ストッ ^パ	1					
325	YQXB00008752	COVER	カバ ^ー	1					
326	YQXB00008657	SCREW	スクリ ^ユ	2					
327	YQXB00008753	COVER	カバ ^ー	1					
328	YQXB00008657	SCREW	スクリ ^ユ	3					
329	YQ4204579	HANDLE	ハンド ^ル	1					
330	YQXB00008754	SCREW	スクリ ^ユ	2					
331	YQXB00008660	SCREW	スクリ ^ユ	2					
332	YQXB00008755	PLATE	プ ^ラ ト	1					
333	YQXB00008662	SCREW	スクリ ^ユ	2					
334	YQXB00008663	WASHER	ワッ ^シ ャ	2					
335	YQXB00008756	HANDLE	ハンド ^ル	1					
336	YQYA00022878	LEVER	レバ ^ー	1					
337	YQXB00008612	SCREW	スクリ ^ユ	1					
338	YQXB00008744	PLATE	プ ^ラ ト	1					
339	YQXB00008757	LATCH	ラッ ^チ	1					
340	YQXB00008758	ROD	ロッド ^ク	1					
341	YQXB00008642	BOLT	ボ ^{ルト}	2					
342	YQ4362135	LOCK, DOOR	ロック, ド ^ア	1					
343	YQ4372091	CLIP	クリッ ^プ	1					
344	YQ263G677121	HANDLE, OUTER	ハンド ^ル , アウ ^タ	1					

CODE: DCYA00025879_3-1

PNDD70-1-1

CAB (3)
 キャブ (3)

Applicable Model (適用機種): -
 Mark(記号): -
 Serial No. (適用号機): 005001-

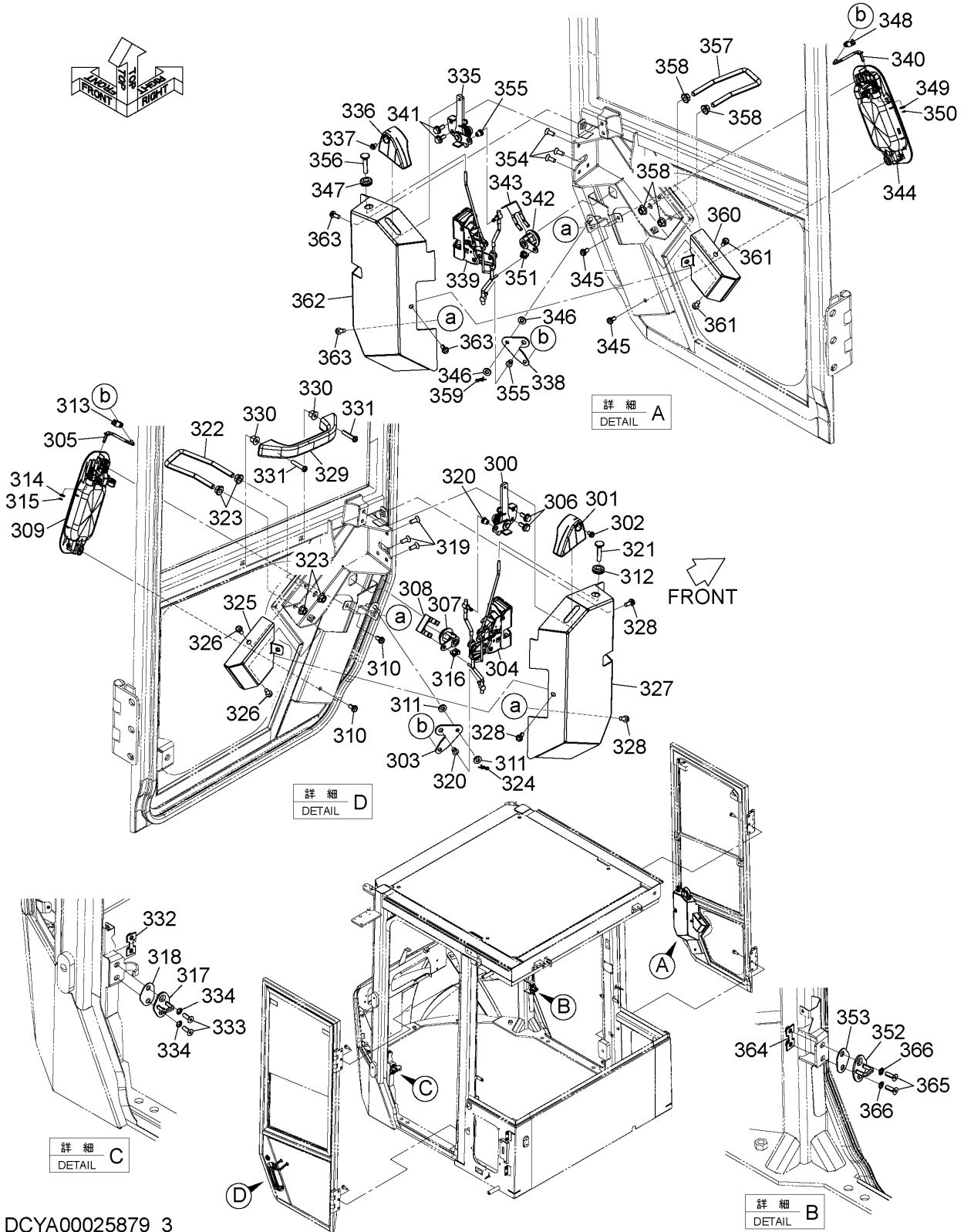

DCYA00025879_3

CODE:DCYA00025879_3-1

CAB (3)
キャブ (3)

Applicable Model (適用機種): -
Mark(記号): -
Serial No. (適用号機): 005001-

ITEM 符号	PART NO. 部品番号	PART NAME	部 品 名	Q' TY 数量	S. C サービ ^ス コート	SERIAL NO. 適用号機	IGA 互 換 性	REPLACEABLE PART 代 替 部 品	
								PART NO. 部品番号	Q' TY 数量
345	YQXB00008602	SCREW	スクリユ	2					
346	YQXB00008643	WASHER	ワッシャ	2					
347	YQXB00008644	BUSHING, RUBBER	ブ ^ッ ッシング ^グ , ラバ ^ー	1					
348	YQXB00008645	BUSHING	ブ ^ッ ッシング ^グ	1					
349	YQXB00008646	WASHER	ワッシャ	1					
350	YQXB00008647	RING	リング	1					
351	YQXB00008747	HOLDER	ホルダ ^ー	1					
352	YQXB00008748	STRIKER	ストライカ	1					
353	YQXB00008749	SPACER	スペ ^ー サ	1					
354	YQXB00008651	SCREW	スクリユ	3					
355	YQXB00008750	HOLDER	ホルダ ^ー	2					
356	YQ4341439	KNOB	ノブ	1					
357	YQXB00008751	HOOK	フック	1					
358	YQXB00008654	NUT	ナット	4					
359	YQXB00008655	PIN, STOPPER	ピ ^ン , ストッパ ^ー	1					
360	YQXB00008759	COVER	カバ ^ー	1					
361	YQXB00008657	SCREW	スクリユ	2					
362	YQXB00008760	COVER	カバ ^ー	1					
363	YQXB00008657	SCREW	スクリユ	3					
364	YQXB00008755	PLATE	プ ^レ ート	1					
365	YQXB00008662	SCREW	スクリユ	2					
366	YQXB00008663	WASHER	ワッシャ	2					

CAB (4-1)
キャブ (4-1)

Applicable Model (適用機種): -
Mark(記号): -
Serial No. (適用号機): 005001-

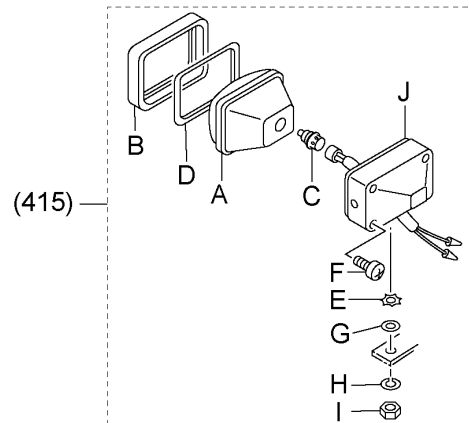
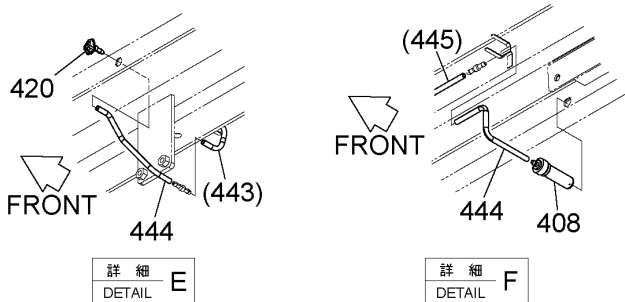
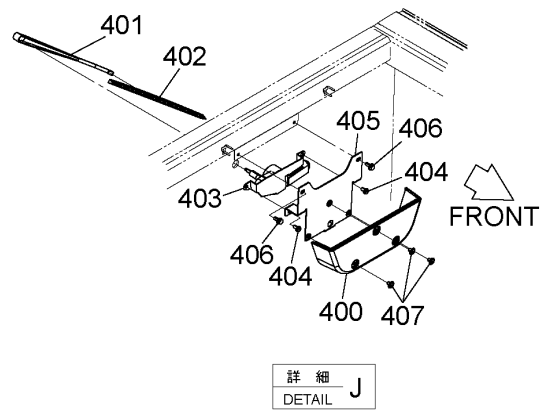
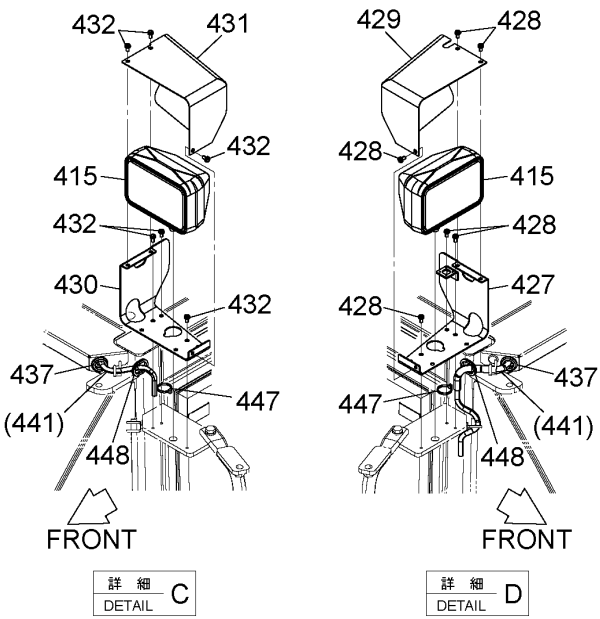
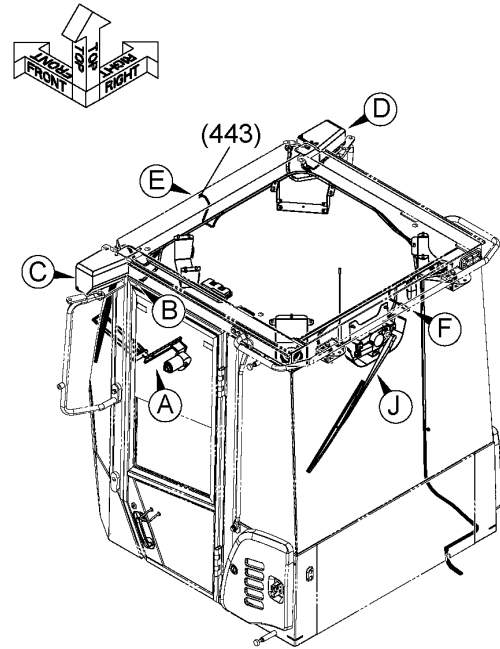
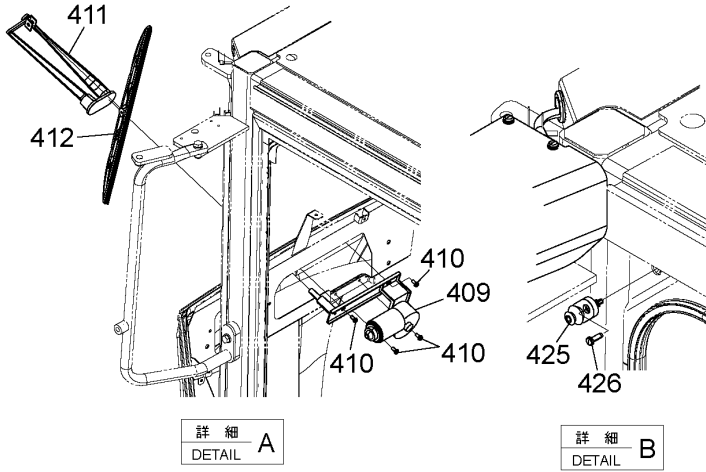

DCYA00025879_4_1

CAB (4-1)
キャブ (4-1)

Applicable Model (適用機種): -
Mark (記号): -
Serial No. (適用号機): 005001-

ITEM 符号	PART NO. 部品番号	PART NAME	部 品 名	Q' TY 数量	S. C サービスマ ユート	SERIAL NO. 適用号機	IGA 互 換 性	REPLACEABLE PART 代 替 部 品	
								PART NO. 部品番号	Q' TY 数量
400	YQYA00022876	COVER	カバー	1					
401	YQ263G674231	WIPER-ARM	ワイパ-ア-ム	1					
402	YQ4612656	WIPER-BLADE	ワイパ-ブレード	1					
403	YQ263G674221	WIPER-MOTOR	ワイパ-モ-タ	1					
404	YQXB00008631	SCREW	スクリュ	3					
405	YQXB00008761	BRACKET	ブ-ラケツト	1					
406	YQXB00008670	BOLT	ボ-ルト	2					
407	YQ4662718	CLIP	クリツプ	3					
408	YQXB00008762	NOZZLE	ノズル	1					
409	YQ263G674201	WIPER-MOTOR	ワイパ-モ-タ	1					
410	YQXB00008657	SCREW	スクリュ	4					
411	YQXB00005603	WIPER-ARM	ワイパ-ア-ム	1					
412	YQ263G674211	WIPER-BLADE	ワイパ-ブレード	1					
415	+++++	LAMP, HEAD (for assembly of machine)	ランヅ, ヘツト	2	D		I	YQ4326800	2
415	YQ4326800	LAMP, HEAD (for transportation) (サ-ビスマ-ツ用)	ランヅ, ヘツト	2	S				
415A	YQ4326801	* LENS, UNIT	* レンズ, ユニツト	1					
415B	YQ4326802	* FRAME	* フレ-ム	1					
415C	YQ4285648	* BULB (24V 70W)	* バ-ルブ (24V 70W)	1					
415D	YQ4326803	* GASKET	* ガ-スケツト	1					
415E	YQ4307026	* WASHER	* ワツシヤ	1					
415F	YQ4307027	* SCREW	* スクリュ	4					
415G	YQA590114	* WASHER, PLANE	* ワツシヤ, フ-レン	1					
415H	YQA590914	* WASHER, SPRING	* ワツシヤ, スフ-リンク	1					
415I	YQJ952014	* NUT	* ナツト	1					
415J	+++++	* BODY	* ボ-テイ	1	D				
420	YQXB00002982	NOZZLE	ノズル	1					
425	YQXB00005609	SWITCH	スイツチ	1					
426	YQXB00008763	SCREW	スクリュ	1					
427	YQXB00008767	COVER	カバー	1					
428	YQXB00008602	SCREW	スクリュ	6					
429	YQXB00008768	COVER	カバー	1					
430	YQXB00008769	COVER	カバー	1					
431	YQXB00008770	COVER	カバー	1					
432	YQXB00008602	SCREW	スクリュ	6					
437	YQXB00008683	BUSHING, RUBBER	ブ-ツツング, ラハ-	2					
444	YQXB00008774	HOSE	ホ-ス	2					
446	YQXB00008779	CHECK, VALVE	チェツク, バ-ルブ	2					
447	YQXB00008694	BAND	バ-ント	2					
448	YQXB00008776	BUSHING	ブ-ツツング	2					

CODE: DCYA00025879_4_1-1

PNDD70-1-1

CAB (4-2)
キャブ (4-2)

Applicable Model (適用機種): -
Mark(記号): -
Serial No. (適用号機): 005001-

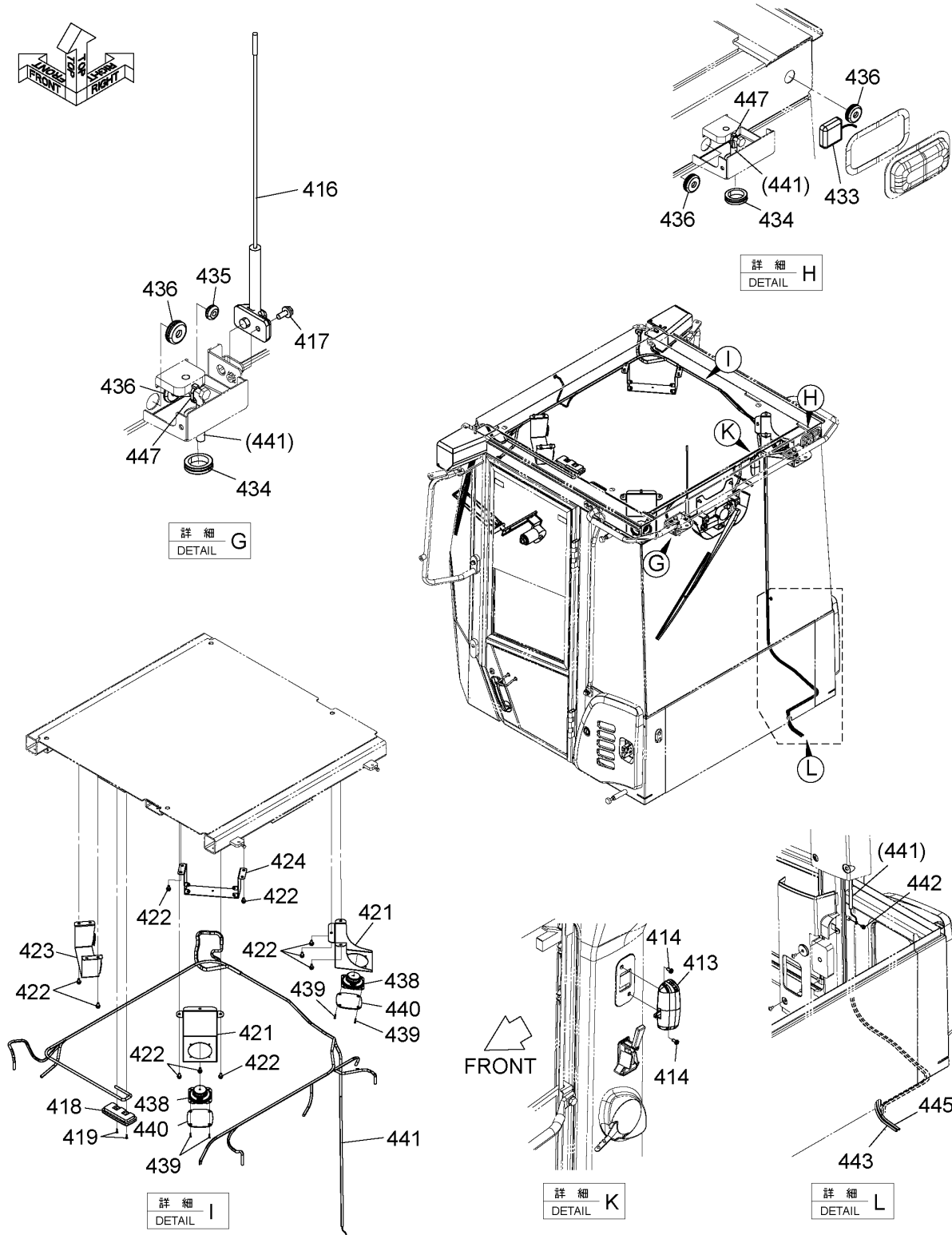

DCYA00025879_4_2

CODE:DCYA00025879_4_2-1

CAB (4-2)
 キャブ (4-2)

Applicable Model (適用機種): -
 Mark(記号): -
 Serial No. (適用号機):005001-

ITEM 符号	PART NO. 部品番号	PART NAME	部 品 名	Q' TY 数量	S. C サ-ビ-ス ユ-ト-	SERIAL NO. 適用号機	IGA 互 換 性	REPLACEABLE PART 代 替 部 品	
								PART NO. 部品番号	Q' TY 数量
413	YQ4722657	LAMP, ROOM	ランプ, ルーム	1					
414	YQXB00008611	SCREW	スクリュ	2					
416	YQYA00022886	ANTENNA	アンテナ	1					
417	YQXB00008635	BOLT	ボルト	1					
418	YQ4417319	LAMP, ROOM	ランプ, ルーム	1					
419	YQXB00008763	SCREW	スクリュ	2					
421	YQXB00008764	BRACKET	ブラケット	2					
422	YQXB00008626	BOLT	ボルト	14					
423	YQXB00008765	BRACKET	ブラケット	1					
424	YQXB00008766	BRACKET	ブラケット	1					
433	YQ4715234	ANTENNA	アンテナ	1					
434	YQXB00008771	BUSHING, RUBBER	ブッシング, ラバー	2					
435	YQXB00008681	BUSHING, RUBBER	ブッシング, ラバー	1					
436	YQXB00008682	BUSHING, RUBBER	ブッシング, ラバー	5					
438	YQ4361302	SPEAKER	スピーカ	2					
439	YQXB00008684	SCREW	スクリュ	8					
440	YQ4685180	GRILLE	グリル	2					
441	YQXB00008772	HARNESS	ハーネス	1					
442	YQXB00008686	SCREW	スクリュ	1					
443	YQXB00008773	HOSE	ホース	1					
445	YQXB00008775	HOSE	ホース	1					
447	YQXB00008694	BAND	バンド	8					

CAB (SATELLITE COMMUNICATIONS)

キャブ (衛星通信仕様)

Applicable Model (適用機種): -

Mark(記号): -

Serial No. (適用号機): 005001-

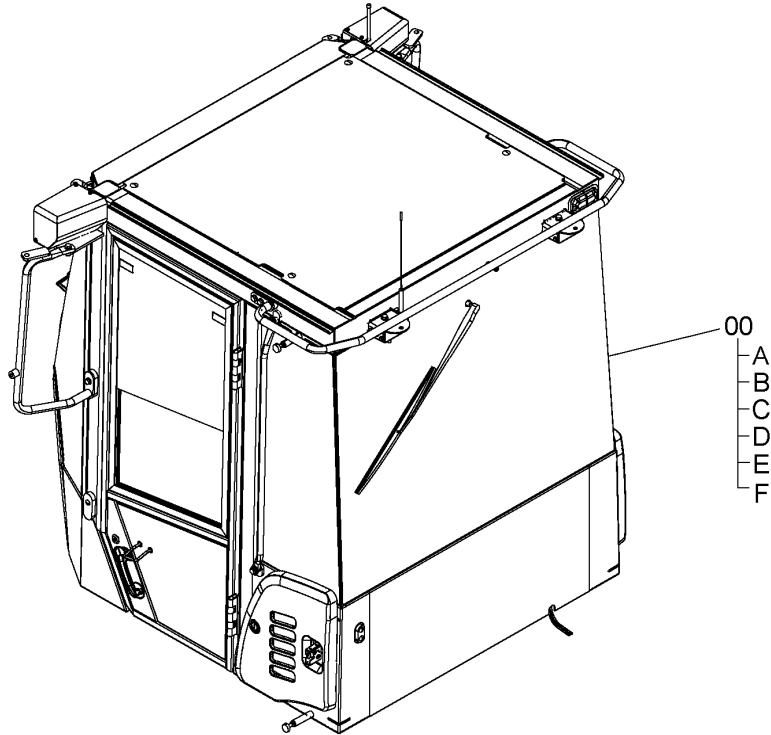
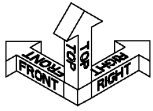

DCYA00025883

ITEM 符号	PART NO. 部品番号	PART NAME	部 品 名	Q'TY 数量	S. C サ-ビ-ス ユ-ト	SERIAL NO. 適用号機	ICA 互 換 性	REPLACEABLE PART 代 替 部 品	
								PART NO. 部品番号	Q'TY 数量
00A	YQYA00025883 +++++++	CAB * CAB (1) <for details see "CAB (1)"> <詳細は "キャブ (1)" 参照>	キャブ * キャブ (1)	1 1	D				
00B	+++++++	* CAB (2) <for details see "CAB (2)"> <詳細は "キャブ (2)" 参照>	* キャブ (2)	1	D				
00C	+++++++	* CAB (3) <for details see "CAB (3)"> <詳細は "キャブ (3)" 参照>	* キャブ (3)	1	D				
00D	+++++++	* CAB (4-1) <for details see "CAB (4-1)"> <詳細は "キャブ (4-1)" 参照>	* キャブ (4-1)	1	D				
00E	+++++++	* CAB (4-2) <for details see "CAB (4-2)"> <詳細は "キャブ (4-2)" 参照>	* キャブ (4-2)	1	D				
00F	+++++++	* CAB (5) <for details see "CAB (5)"> <詳細は "キャブ (5)" 参照>	* キャブ (5)	1	D				

CODE: DCYA00025883-1

PNDD70-1-1

CAB (1)
キャブ (1)

Applicable Model (適用機種): -
Mark(記号): -
Serial No. (適用号機): 005001-

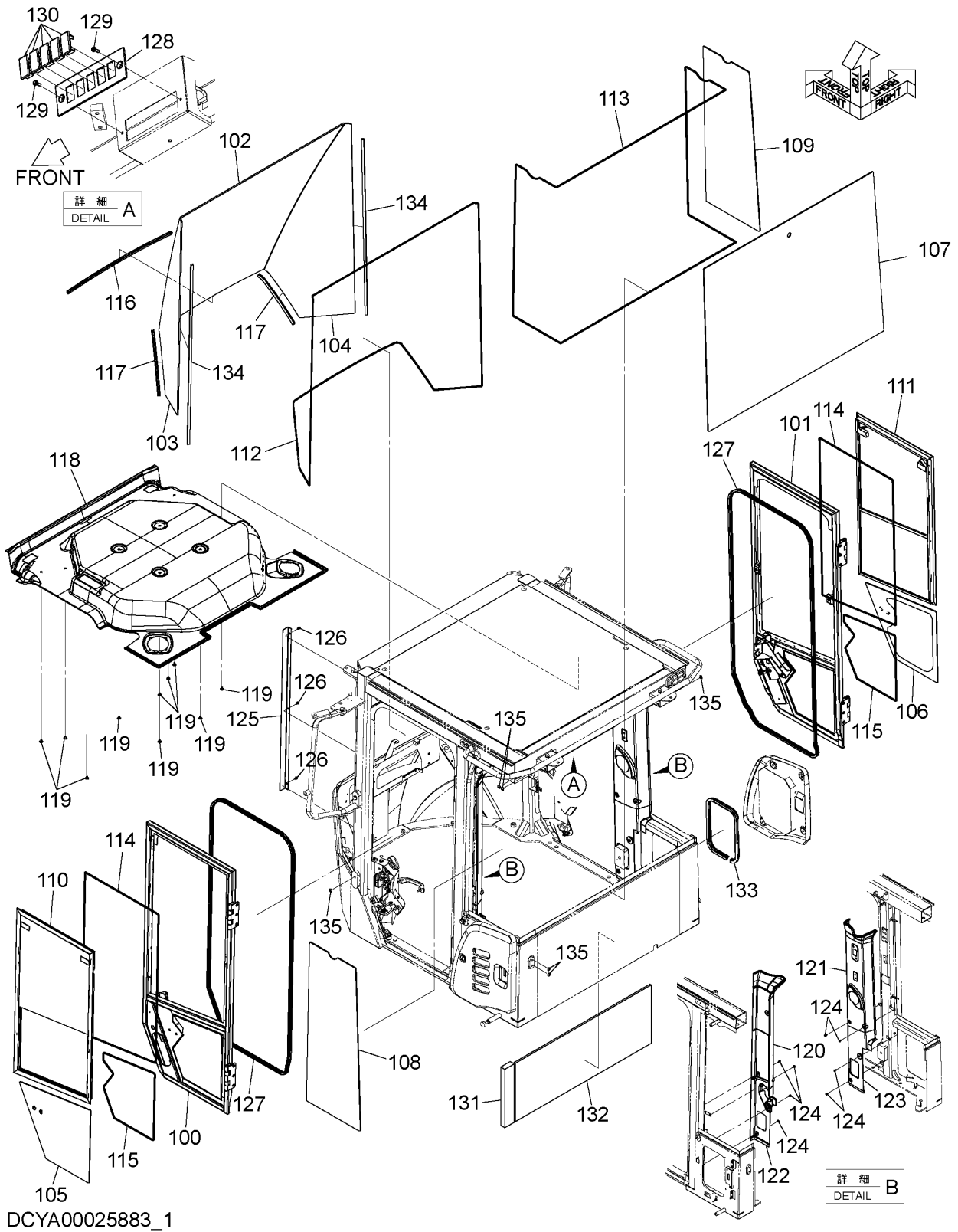

DCYA00025883_1

CAB (1)
キャブ (1)

Applicable Model (適用機種): -

Mark(記号): -

Serial No. (適用号機): 005001-

ITEM 符号	PART NO. 部品番号	PART NAME	部 品 名	Q' TY 数量	S. C サービ ス ユ-ト	SERIAL NO. 適用号機	IGA 互 換 性	REPLACEABLE PART 代 替 部 品	
								PART NO. 部品番号	Q' TY 数量
100	YQXB00008777	DOOR	ドア	1					
101	YQXB00008778	DOOR	ドア	1					
102	YQYA00005742	GLASS	ガラス	1					
103	YQYA00035105	GLASS	ガラス	1					
104	YQYA00035104	GLASS	ガラス	1					
105	YQYA00035114	GLASS	ガラス	1					
106	YQYA00035113	GLASS	ガラス	1					
107	YQYA00035106	GLASS	ガラス	1					
108	YQYA00035108	GLASS	ガラス	1					
109	YQYA00035107	GLASS	ガラス	1					
110	YQYA00035109	SASH <for details see "DOOR (L)"> <詳細は "ドア (左)" 参照>	サッシ	1					
111	YQYA00035110	SASH <for details see "DOOR (R)"> <詳細は "ドア (右)" 参照>	サッシ	1					
112	YQXB00008715	SEAL	シール	1					
113	YQXB00008716	SEAL	シール	1					
114	YQXB00008717	SEAL	シール	2					
115	YQXB00008718	SEAL	シール	2					
116	YQXB00008719	SEAL	シール	1					
117	YQXB00008720	SEAL	シール	2					
118	YQYA00005748	ROOF	ルーフ	1					
119	YQ4369614	CLIP	クリップ	10					
120	YQXB00005619	COVER	カバー	1					
121	YQXB00005620	COVER	カバー	1					
122	YQYA00022870	COVER	カバー	1					
123	YQYA00022872	COVER	カバー	1					
124	YQXB00008721	SCREW	スクリュー	8					
125	YQXB00008722	PLATE	プレート	1					
126	YQXB00008602	SCREW	スクリュー	3					
127	YQXB00008723	SEAL	シール	2					
128	YQYA00022875	COVER	カバー	1					
129	YQXB00008604	SCREW	スクリュー	2					
130	YQ3121182	CAP	キャップ	5					
131	YQXB00008724	SEAL	シール	1					
132	YQXB00008725	SEAL	シール	1					
133	YQXB00008726	SEAL	シール	1					
134	YQXB00008727	SEAL	シール	2					
135	YQXB00008728	PLUG	プラグ	6					

CODE: DCYA00025883_1-1

PNDD70-1-1

DOOR (L)
ドア (左)

Applicable Model (適用機種): -
Mark(記号): -
Serial No. (適用号機): 005001-

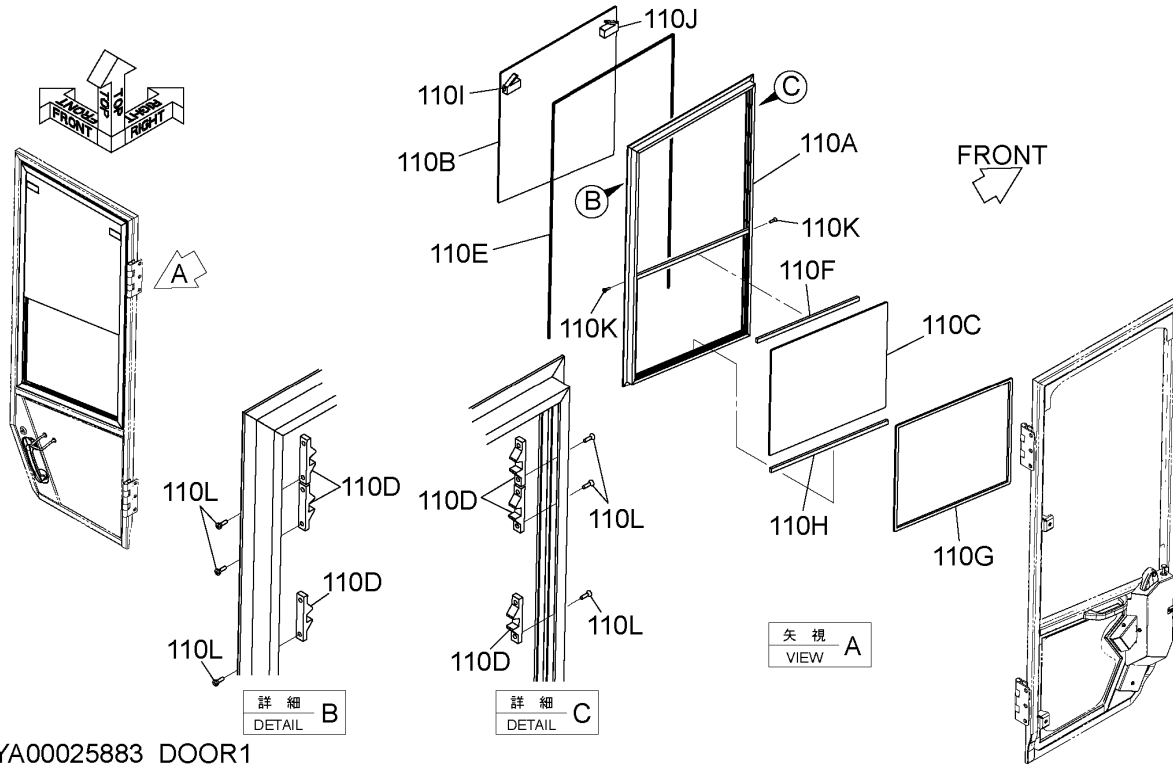

DCYA00025883_DOOR1

ITEM 符号	PART NO. 部品番号	PART NAME	部 品 名	Q' TY 数量	S. C サービスク コート	SERIAL NO. 適用号機	ICA 互 換 性	REPLACEABLE PART 代替部品	
								PART NO. 部品番号	Q' TY 数量
	YQYA00035109	SASH	サッシ	1					
110A	YQXB00008781	* FRAME	* フレーム	1					
110B	YQXB00008782	* GLASS	* ガラス	1					
110C	YQXB00008783	* GLASS	* ガラス	1					
110D	YQXB00008787	* LATCH	* ラッチ	6					
110E	YQXB00008788	* SEAL	* シール	1					
110F	YQXB00008789	* SEAL	* シール	1					
110G	YQXB00008790	* SEAL	* シール	1					
110H	YQXB00008791	* STOPPER	* ストッパ	1					
110I	YQXB00008792	* LOCK	* ロック	1					
110J	YQXB00008793	* LOCK	* ロック	1					
110K	YQXB00008794	* SCREW	* スクリュ	2					
110L	YQXB00008795	* RIVET	* リベット	12					

DOOR (R)
ドア (右)

Applicable Model (適用機種): -
Mark (記号): -
Serial No. (適用号機): 005001-

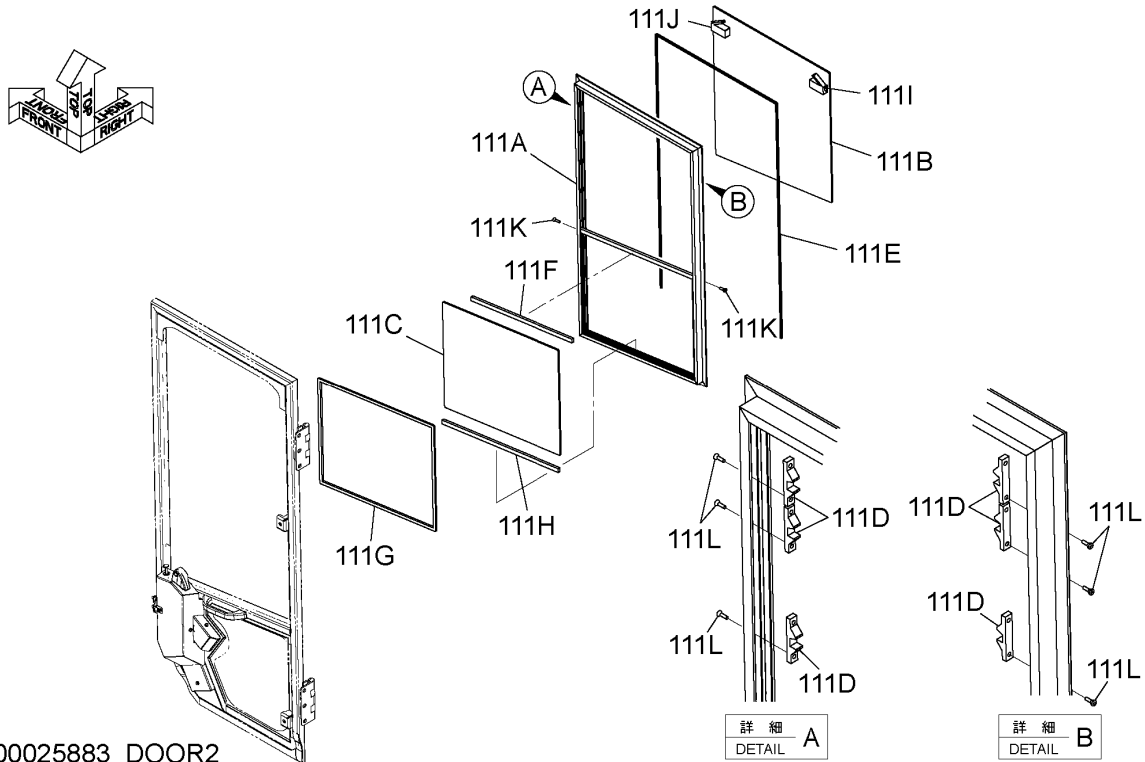

ITEM 符号	PART NO. 部品番号	PART NAME	部 品 名	Q' TY 数量	S. C サービ ス ユ ー ト	SERIAL NO. 適用号機	ICA 互 換 性	REPLACEABLE PART 代替部品	
								PART NO. 部品番号	Q' TY 数量
	YQYA00035110	SASH	サッシ	1					
111A	YQXB00008784	* FRAME	* フレーム	1					
111B	YQXB00008785	* GLASS	* ガラス	1					
111C	YQXB00008786	* GLASS	* ガラス	1					
111D	YQXB00008787	* LATCH	* ラッチ	6					
111E	YQXB00008788	* SEAL	* シール	1					
111F	YQXB00008789	* SEAL	* シール	1					
111G	YQXB00008790	* SEAL	* シール	1					
111H	YQXB00008791	* STOPPER	* ストッパ	1					
111I	YQXB00008792	* LOCK	* ロック	1					
111J	YQXB00008793	* LOCK	* ロック	1					
111K	YQXB00008794	* SCREW	* スクリュー	2					
111L	YQXB00008795	* RIVET	* リベット	12					

CAB (2)
キャブ (2)

Applicable Model (適用機種): -
Mark(記号): -
Serial No. (適用号機): 005001-

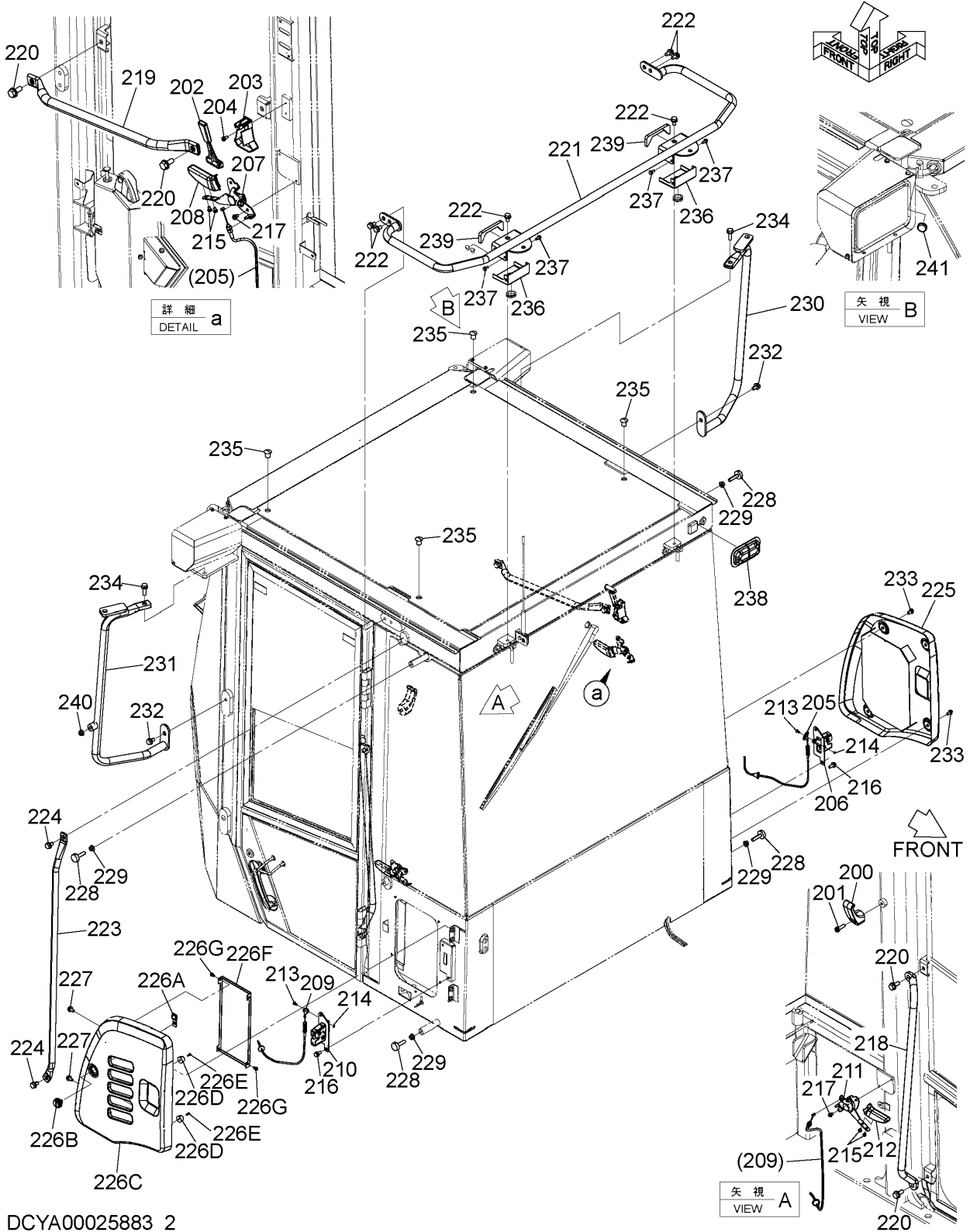

DCYA00025883_2

CAB (2)
キャブ (2)

Applicable Model (適用機種): -

Mark(記号): -

Serial No. (適用号機): 005001-

ITEM 符号	PART NO. 部品番号	PART NAME	部 品 名	Q' TY 数量	S. C サービスマ ユート	SERIAL NO. 適用号機	IGA 互 換 性	REPLACEABLE PART 代 替 部 品	
								PART NO. 部品番号	Q' TY 数量
200	YQYA00022881	HOOK	フック	1					
201	YQXB00008610	SCREW	スクリュ	1					
202	YQ4362700	HAMMER	ハンマ	1					
203	YQ2038764	BRACKET	ブラケット	1					
204	YQXB00008611	SCREW	スクリュ	2					
205	YQYA00033956	CABLE, CONTROL	ケーブル, コントロール	1					
206	YQYA40021417	CATCH	キャッチ	1					
207	YQYA40019562	LEVER, R	レバー, R	1					
208	YQYA00022874	LEVER	レバー	1					
209	YQYA00033955	CABLE, CONTROL	ケーブル, コントロール	1					
210	YQYA40021416	CATCH	キャッチ	1					
211	YQ4662724	FRAME	フレーム	1					
212	YQYA00024120	GRIP	グリップ	1					
213	YQ4662721	PIN	ピン	2					
214	YQXB00008637	RING	リング	2					
215	YQXB00008612	SCREW	スクリュ	4					
216	YQXB00008613	BOLT	ボルト	4					
217	YQXB00008614	SCREW	スクリュ	4					
218	YQXB00008729	HANDRAIL	ハンドレール	1					
219	YQXB00008730	HANDRAIL	ハンドレール	1					
220	YQXB00008617	BOLT	ボルト	4					
221	YQXB00008731	HANDRAIL	ハンドレール	1					
222	YQXB00008619	BOLT	ボルト	6					
223	YQXB00008732	HANDRAIL	ハンドレール	1					
224	YQXB00008619	BOLT	ボルト	2					
225	YQXB00008733	COVER	カバー	1					
226	YQXB00008780	COVER	カバー	1					
226A	YQ4662751	* PLATE, LOCK	* プレート, ロック	1					
226B	YQ4662763	* CYLINDER	* シリンダ	1					
226C	YQXB00008734	* COVER	* カバー	1					
226D	YQXB00008735	* STOPPER	* ストッパ	2					
226E	YQXB00008624	* SCREW	* スクリュ	2					
226F	YQXB00008736	* COVER	* カバー	1					
226G	YQXB00008602	* SCREW	* スクリュ	4					
227	YQXB00008626	BOLT	ボルト	4					
228	YQXB00008737	STOPPER	ストッパ	4					
229	YQXB00008628	NUT	ナット	4					
230	YQXB00008738	STAY	ステー	1					
231	YQXB00008739	STAY	ステー	1					
232	YQXB00008619	BOLT	ボルト	2					
233	YQXB00008631	SCREW	スクリュ	4					
234	YQXB00008632	BOLT	ボルト	2					
235	YQXB00008740	CAP	キャップ	4					
236	YQXB00008741	BRACKET	ブラケット	2					
237	YQXB00008635	BOLT	ボルト	4					

CODE: DCYA00025883_2-1

PNDD70-1-1

CAB (2)
キャブ (2)

Applicable Model (適用機種): -
Mark(記号): -
Serial No. (適用号機): 005001-

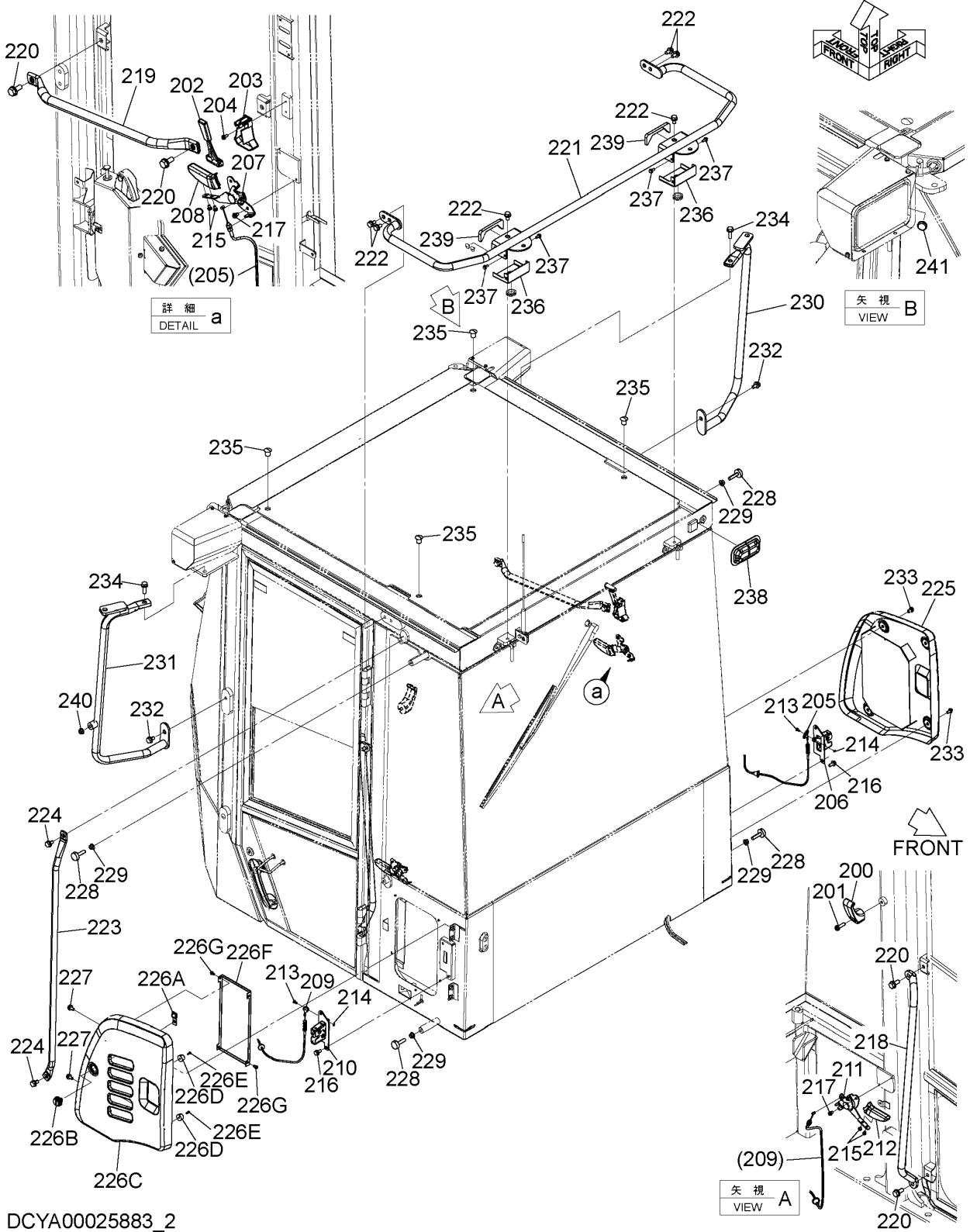

DCYA00025883_2

CAB (2)
キャブ (2)

Applicable Model (適用機種): -
Mark(記号): -
Serial No. (適用号機): 005001-

ITEM 符号	PART NO. 部品番号	PART NAME	部 品 名	Q'TY 数量	S. C サービスマ ユート	SERIAL NO. 適用号機	IGA 互 換 性	REPLACEABLE PART 代 替 部 品	
								PART NO. 部品番号	Q'TY 数量
238	YQYA00024119	COVER	カバー	1					
239	YQXB00008742	CUSHION	クッション	2					
240	YQXB00008695	PLUG	プラグ	1					

CAB (3)
 キャブ (3)

Applicable Model (適用機種): -
 Mark(記号): -
 Serial No. (適用号機): 005001-

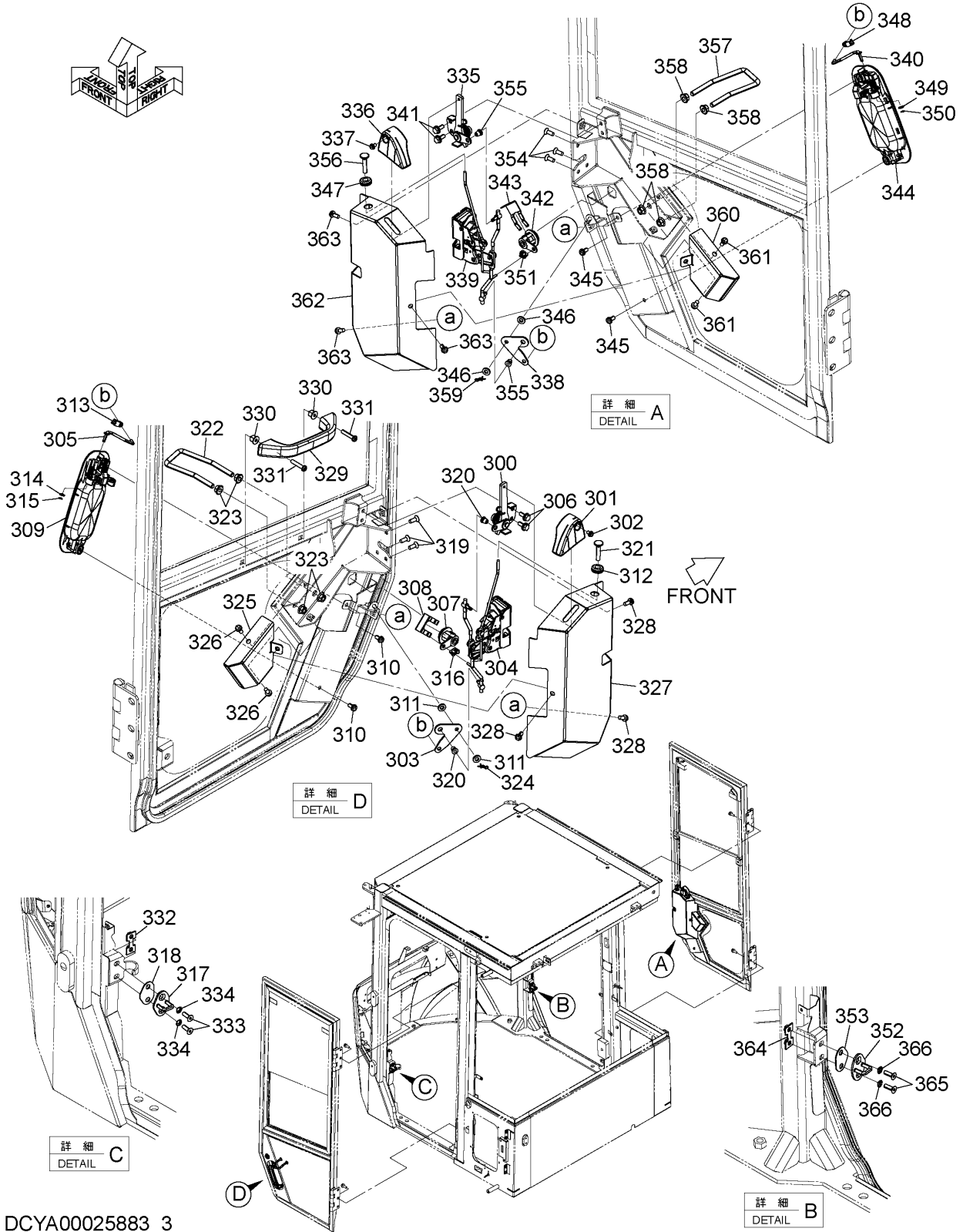

DCYA00025883_3

CODE:DCYA00025883_3-1

CAB (3)
キャブ (3)

Applicable Model (適用機種): -

Mark(記号): -

Serial No. (適用号機): 005001-

ITEM 符号	PART NO. 部品番号	PART NAME	部 品 名	Q' TY 数量	S. C サービ ^ス ユ-ト ^ク	SERIAL NO. 適用号機	IGA 互 換 性	REPLACEABLE PART 代 替 部 品	
								PART NO. 部品番号	Q' TY 数量
300	YQXB00008743	HANDLE	ハンド ^ル	1					
301	YQYA00022877	LEVER	レバ ^ー	1					
302	YQXB00008612	SCREW	スクリ ^ユ	1					
303	YQXB00008744	PLATE	プ ^ラ ト	1					
304	YQXB00008745	LATCH	ラッ ^チ	1					
305	YQXB00008746	ROD	ロッド ^ク	1					
306	YQXB00008642	BOLT	ボ ^{ルト}	2					
307	YQ4362135	LOCK, DOOR	ロック, ド ^ア	1					
308	YQ4372091	CLIP	クリッ ^プ	1					
309	YQ263G676641	HANDLE, OUTER	ハンド ^ル , アウ ^タ	1					
310	YQXB00008602	SCREW	スクリ ^ユ	2					
311	YQXB00008643	WASHER	ワッ ^シ ャ	2					
312	YQXB00008644	BUSHING, RUBBER	ブ ^ッ シ ^ン グ, ラバ ^ー	1					
313	YQXB00008645	BUSHING	ブ ^ッ シ ^ン グ	1					
314	YQXB00008646	WASHER	ワッ ^シ ャ	1					
315	YQXB00008647	RING	リン ^グ	1					
316	YQXB00008747	HOLDER	ホル ^ダ	1					
317	YQXB00008748	STRIKER	ストライ ^カ	1					
318	YQXB00008749	SPACER	スペ ^ー サ	1					
319	YQXB00008651	SCREW	スクリ ^ユ	3					
320	YQXB00008750	HOLDER	ホル ^ダ	2					
321	YQ4341439	KNOB	ノブ ^ク	1					
322	YQXB00008751	HOOK	フック ^ク	1					
323	YQXB00008654	NUT	ナット ^ク	4					
324	YQXB00008655	PIN, STOPPER	ピ ^ン , ストッ ^パ	1					
325	YQXB00008752	COVER	カバ ^ー	1					
326	YQXB00008657	SCREW	スクリ ^ユ	2					
327	YQXB00008753	COVER	カバ ^ー	1					
328	YQXB00008657	SCREW	スクリ ^ユ	3					
329	YQ4204579	HANDLE	ハンド ^ル	1					
330	YQXB00008754	SCREW	スクリ ^ユ	2					
331	YQXB00008660	SCREW	スクリ ^ユ	2					
332	YQXB00008755	PLATE	プ ^ラ ト	1					
333	YQXB00008662	SCREW	スクリ ^ユ	2					
334	YQXB00008663	WASHER	ワッ ^シ ャ	2					
335	YQXB00008756	HANDLE	ハンド ^ル	1					
336	YQYA00022878	LEVER	レバ ^ー	1					
337	YQXB00008612	SCREW	スクリ ^ユ	1					
338	YQXB00008744	PLATE	プ ^ラ ト	1					
339	YQXB00008757	LATCH	ラッ ^チ	1					
340	YQXB00008758	ROD	ロッド ^ク	1					
341	YQXB00008642	BOLT	ボ ^{ルト}	2					
342	YQ4362135	LOCK, DOOR	ロック, ド ^ア	1					
343	YQ4372091	CLIP	クリッ ^プ	1					
344	YQ263G677121	HANDLE, OUTER	ハンド ^ル , アウ ^タ	1					

CODE: DCYA00025883_3-1

PNDD70-1-1

CAB (3)
キャブ (3)

Applicable Model (適用機種): -
Mark(記号): -
Serial No. (適用号機): 005001-

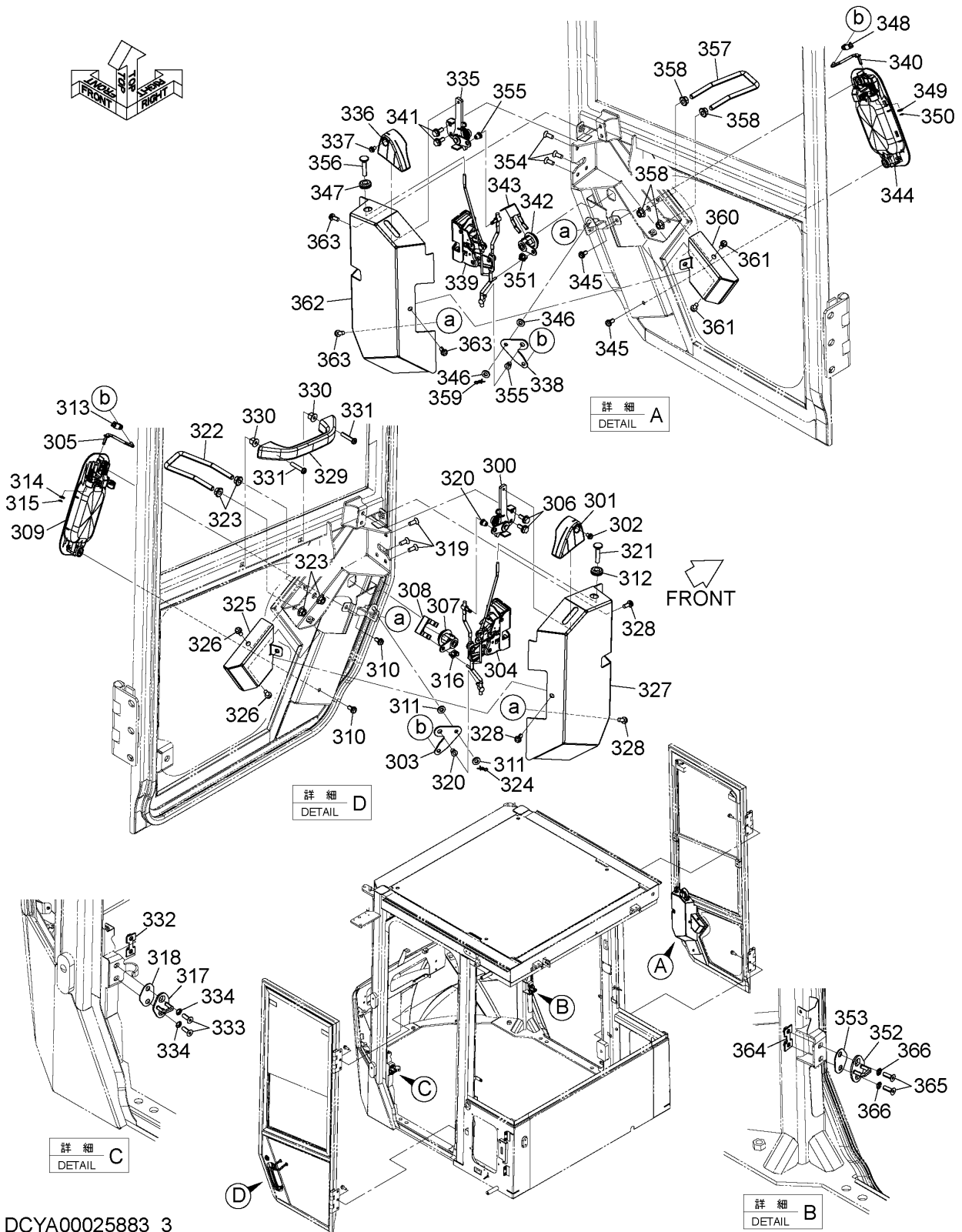

DCYA00025883_3

CODE:DCYA00025883_3-1

CAB (3)
キャブ (3)

Applicable Model (適用機種): -
Mark (記号): -
Serial No. (適用号機): 005001-

ITEM 符号	PART NO. 部品番号	PART NAME	部 品 名	Q' TY 数量	S. C サービスマ ユート	SERIAL NO. 適用号機	IGA 互 換 性	REPLACEABLE PART 代 替 部 品	
								PART NO. 部品番号	Q' TY 数量
345	YQXB00008602	SCREW	スクリュ	2					
346	YQXB00008643	WASHER	ワッシャ	2					
347	YQXB00008644	BUSHING, RUBBER	ブッシング, ラハ-	1					
348	YQXB00008645	BUSHING	ブッシング	1					
349	YQXB00008646	WASHER	ワッシャ	1					
350	YQXB00008647	RING	リング	1					
351	YQXB00008747	HOLDER	ホルダ	1					
352	YQXB00008748	STRIKER	ストライカ	1					
353	YQXB00008749	SPACER	スペーサ	1					
354	YQXB00008651	SCREW	スクリュ	3					
355	YQXB00008750	HOLDER	ホルダ	2					
356	YQ4341439	KNOB	ノブ	1					
357	YQXB00008751	HOOK	フック	1					
358	YQXB00008654	NUT	ナット	4					
359	YQXB00008655	PIN, STOPPER	ピン, ストップ	1					
360	YQXB00008759	COVER	カバー	1					
361	YQXB00008657	SCREW	スクリュ	2					
362	YQXB00008760	COVER	カバー	1					
363	YQXB00008657	SCREW	スクリュ	3					
364	YQXB00008755	PLATE	プレート	1					
365	YQXB00008662	SCREW	スクリュ	2					
366	YQXB00008663	WASHER	ワッシャ	2					

CAB (4-1) キャブ (4-1)

Applicable Model (適用機種): -
Mark(記号): -
Serial No. (適用号機): 005001-

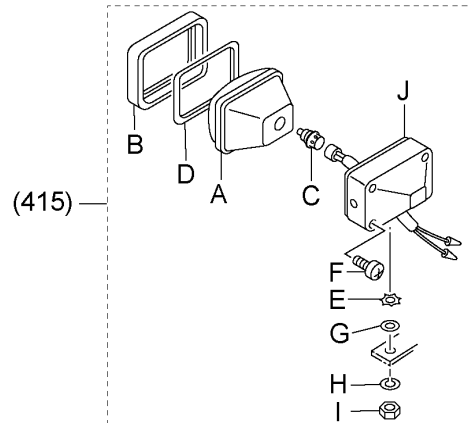
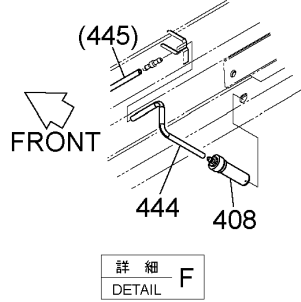
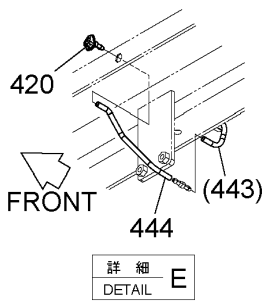
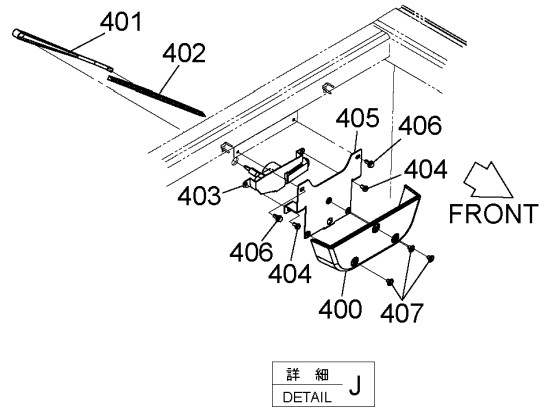
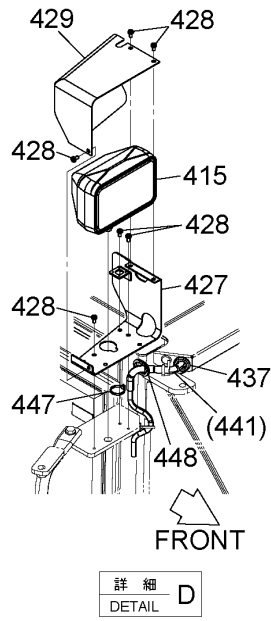
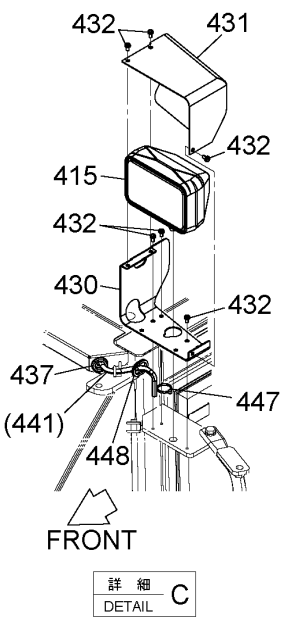
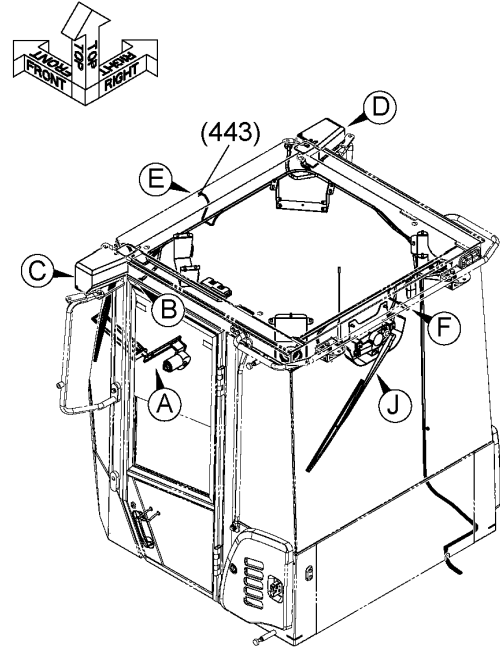
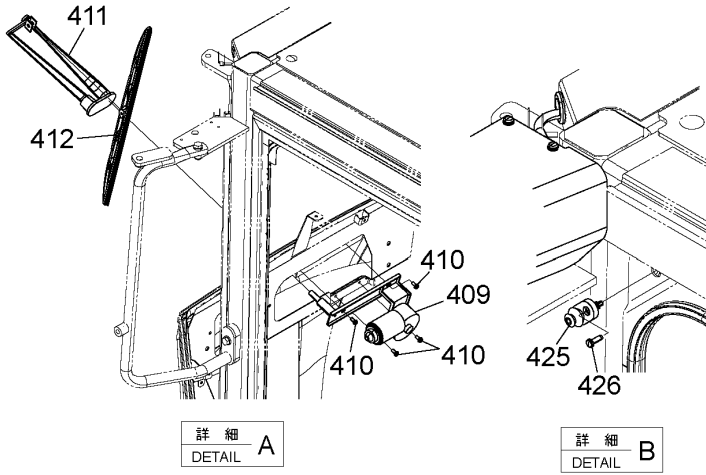

DCYA00025883_4_1

CODE:DCYA00025883_4_1-1

CAB (4-1)
キャブ (4-1)

Applicable Model (適用機種): -
Mark(記号): -
Serial No. (適用号機): 005001-

ITEM 符号	PART NO. 部品番号	PART NAME	部 品 名	Q' TY 数量	S. C サービ ^ス ユ ^ー ト ^ク	SERIAL NO. 適用号機	IGA 互 換 性	REPLACEABLE PART 代 替 部 品	
								PART NO. 部品番号	Q' TY 数量
400	YQYA00022876	COVER	カバー	1					
401	YQ263G674231	WIPER-ARM	ワイパ ^ー ア ^ー ム	1					
402	YQ4612656	WIPER-BLADE	ワイパ ^ー ブ ^レ ード	1					
403	YQ263G674221	WIPER-MOTOR	ワイパ ^ー モ ^ー タ	1					
404	YQXB00008631	SCREW	スクリユ	3					
405	YQXB00008761	BRACKET	ブ ^ラ ケ ^ッ ト	1					
406	YQXB00008670	BOLT	ボ ^ル ト	2					
407	YQ4662718	CLIP	クリッ ^プ	3					
408	YQXB00008762	NOZZLE	ノズ ^ル	1					
409	YQ263G674201	WIPER-MOTOR	ワイパ ^ー モ ^ー タ	1					
410	YQXB00008657	SCREW	スクリユ	4					
411	YQXB00005603	WIPER-ARM	ワイパ ^ー ア ^ー ム	1					
412	YQ263G674211	WIPER-BLADE	ワイパ ^ー ブ ^レ ード	1					
415	+++++	LAMP, HEAD (for assembly of machine)	ラン ^プ , ヘッ ^ド	2	D		I	YQ4326800	2
415	YQ4326800	LAMP, HEAD (for transportation) (サービ ^ス ス ^タ ーツ ^用)	ラン ^プ , ヘッ ^ド	2	S				
415A	YQ4326801	* LENS, UNIT	* レン ^ズ , ユニ ^ツ ト	1					
415B	YQ4326802	* FRAME	* フレ ^ー ム	1					
415C	YQ4285648	* BULB (24V 70W)	* バ ^ル ブ (24V 70W)	1					
415D	YQ4326803	* GASKET	* ガ ^シ ケット	1					
415E	YQ4307026	* WASHER	* ワッ ^シ ヤ	1					
415F	YQ4307027	* SCREW	* スクリユ	4					
415G	YQA590114	* WASHER, PLANE	* ワッ ^シ ヤ, フ ^ラ ーン	1					
415H	YQA590914	* WASHER, SPRING	* ワッ ^シ ヤ, ス ^プ リン ^ク	1					
415I	YQJ952014	* NUT	* ナッ ^ト	1					
415J	+++++	* BODY	* ボ ^ー デー	1	D				
420	YQXB00002982	NOZZLE	ノズ ^ル	1					
425	YQXB00005609	SWITCH	スイッ ^チ	1					
426	YQXB00008763	SCREW	スクリユ	1					
427	YQXB00008767	COVER	カバー	1					
428	YQXB00008602	SCREW	スクリユ	6					
429	YQXB00008768	COVER	カバー	1					
430	YQXB00008769	COVER	カバー	1					
431	YQXB00008770	COVER	カバー	1					
432	YQXB00008602	SCREW	スクリユ	6					
437	YQXB00008683	BUSHING, RUBBER	ブ ^ッ シン ^グ , ラバ ^ー	2					
444	YQXB00008774	HOSE	ホ ^ー ス	2					
446	YQXB00008779	CHECK, VALVE	チェッ ^ク , バ ^ル ブ	2					
447	YQXB00008694	BAND	バ ^ン ド	2					
448	YQXB00008776	BUSHING	ブ ^ッ シン ^グ	2					

CODE: DCYA00025883_4_1-1

PNDD70-1-1

CAB (4-2)
 キャブ (4-2)

Applicable Model (適用機種): -
 Mark(記号): -
 Serial No. (適用号機): 005001-

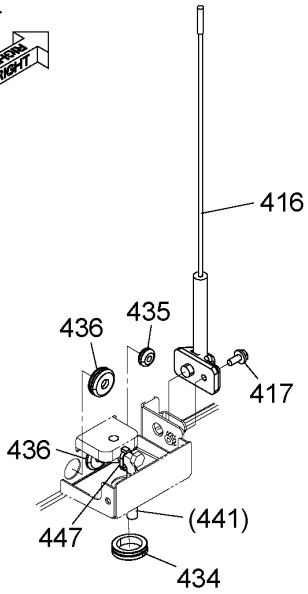
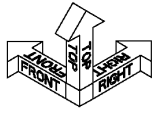

詳細 G
 DETAIL G

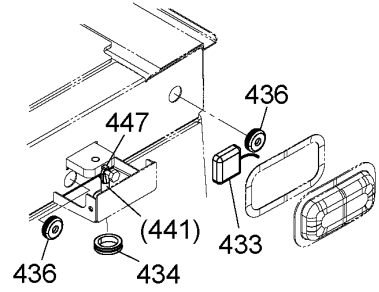

詳細 H
 DETAIL H

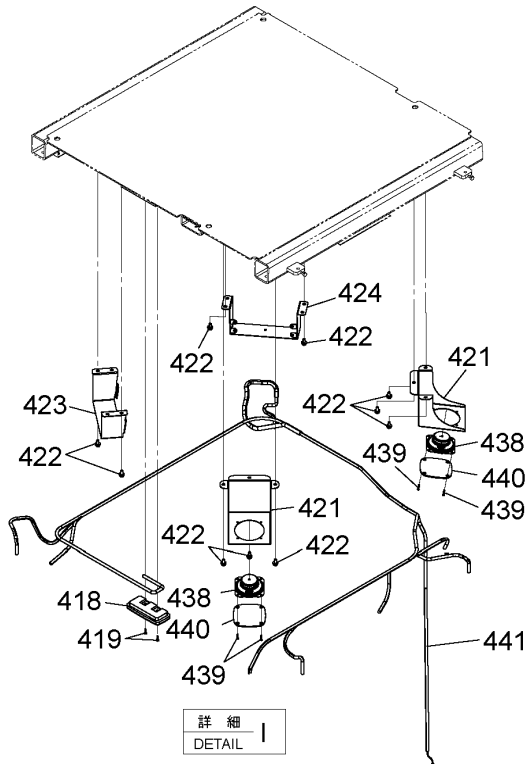
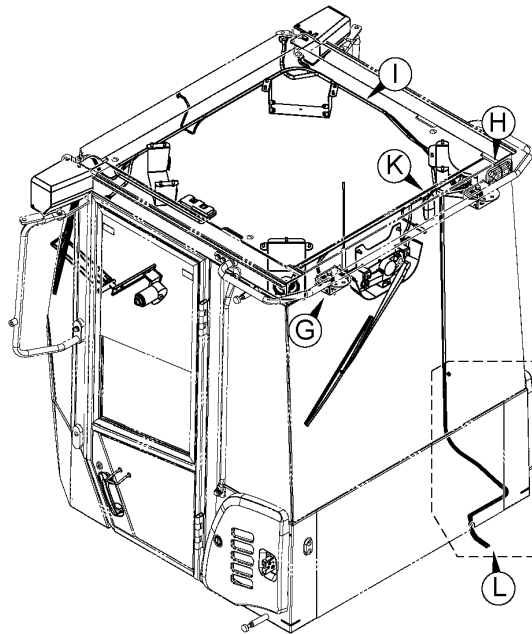

詳細 I
 DETAIL I

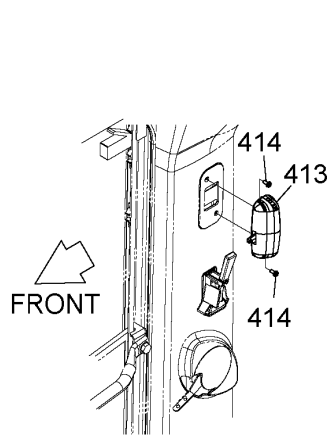

詳細 K
 DETAIL K

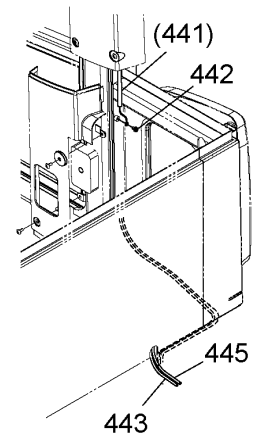

詳細 L
 DETAIL L

DCYA00025883_4_2

CODE:DCYA00025883_4_2-1

CAB (4-2)

キャブ (4-2)

Applicable Model (適用機種): -
 Mark(記号): -
 Serial No.(適用号機):005001-

ITEM 符号	PART NO. 部品番号	PART NAME	部 品 名	Q'TY 数量	S.C サービス コード	SERIAL NO. 適用号機	IGA 互 換 性	REPLACEABLE PART 代 替 部 品	
								PART NO. 部品番号	Q'TY 数量
413	YQ4722657	LAMP, ROOM	ランプ, ルーム	1					
414	YQXB00008611	SCREW	スクリュ	2					
416	YQYA00022886	ANTENNA	アンテナ	1					
417	YQXB00008635	BOLT	ボルト	1					
418	YQ4417319	LAMP, ROOM	ランプ, ルーム	1					
419	YQXB00008763	SCREW	スクリュ	2					
421	YQXB00008764	BRACKET	ブラケット	2					
422	YQXB00008626	BOLT	ボルト	14					
423	YQXB00008765	BRACKET	ブラケット	1					
424	YQXB00008766	BRACKET	ブラケット	1					
433	YQ4715234	ANTENNA	アンテナ	1					
434	YQXB00008771	BUSHING, RUBBER	ブッシング, ラバー	2					
435	YQXB00008681	BUSHING, RUBBER	ブッシング, ラバー	1					
436	YQXB00008682	BUSHING, RUBBER	ブッシング, ラバー	5					
438	YQ4361302	SPEAKER	スピーカ	2					
439	YQXB00008684	SCREW	スクリュ	8					
440	YQ4685180	GRILLE	グリル	2					
441	YQXB00008772	HARNESS	ハーネス	1					
442	YQXB00008686	SCREW	スクリュ	1					
443	YQXB00008773	HOSE	ホース	1					
445	YQXB00008775	HOSE	ホース	1					
447	YQXB00008694	BAND	バンド	8					

CAB (5)
キャブ (5)

Applicable Model (適用機種): -
Mark(記号): -
Serial No. (適用号機): 005001-

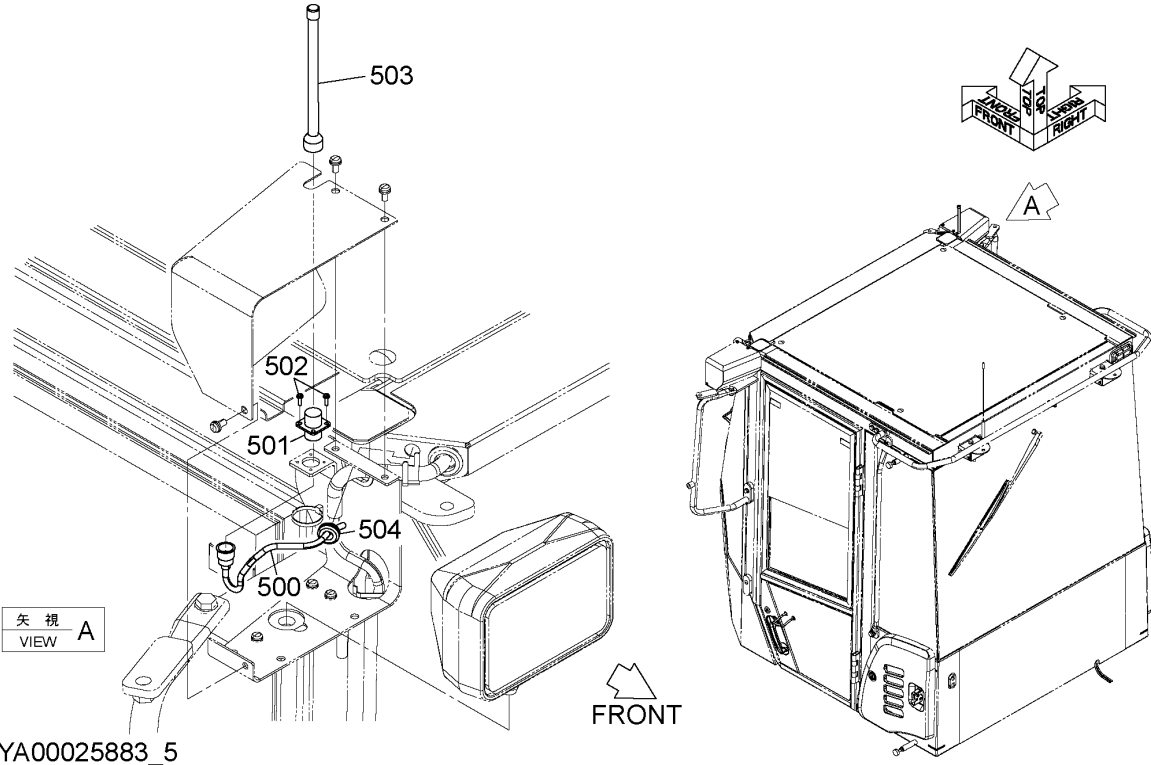

DCYA00025883_5

ITEM 符号	PART NO. 部品番号	PART NAME	部 品 名	Q' TY 数量	S. C サービ スコ ート	SERIAL NO. 適用号機	ICA 互 換 性	REPLACEABLE PART 代替部品	
								PART NO. 部品番号	Q' TY 数量
500	YQ4652801	HARNESS, CABLE	ハーネス, ケーブル	1					
501	YQ4441572	CONNECTOR	コネクタ	1					
502	YQXB00008697	SCREW	スクリュー	4					
503	YQ4643048	ANTENNA	アンテナ	1					
504	YQXB00008644	BUSHING, RUBBER	ブッシング, ラバー	1					

CODE: DCYA00025883_5-1

CAB GROUP
キャブグループ

Applicable Model (適用機種): -
Mark(記号): -
Serial No. (適用号機): 005001-

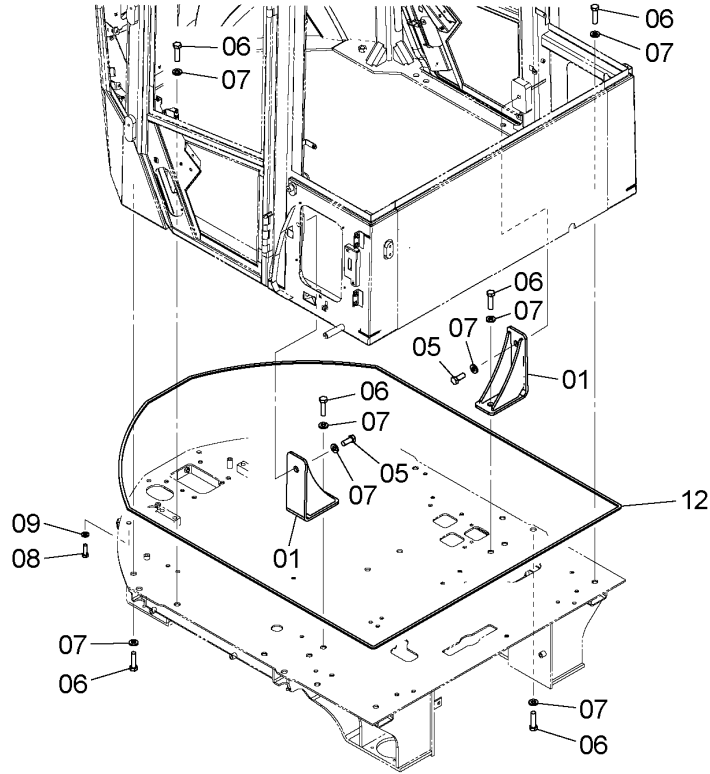
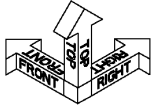

DCYA60024096

ITEM 符号	PART NO. 部品番号	PART NAME	部 品 名	Q' TY 数量	S. C サービスク コート	SERIAL NO. 適用号機	ICA 互 換 性	REPLACEABLE PART 代替部品	
								PART NO. 部品番号	Q' TY 数量
01	YQYA40017198	BRACKET	ブ ラケッ	2					
05	YQJ921640	BOLT	ボ ルト	2					
06	YQJ921650	BOLT	ボ ルト	18					
07	YQJ222016	WASHER	ワッシャ	20					
08	YQJ921240	BOLT	ボ ルト	4					
09	YQJ222012	WASHER	ワッシャ	4					
12	YQ263G673561	INSULATOR	インシュレータ	1					

HANDRAIL ハンドレール

Applicable Model (適用機種): -

Mark (記号): -

Serial No. (適用号機): 005001-

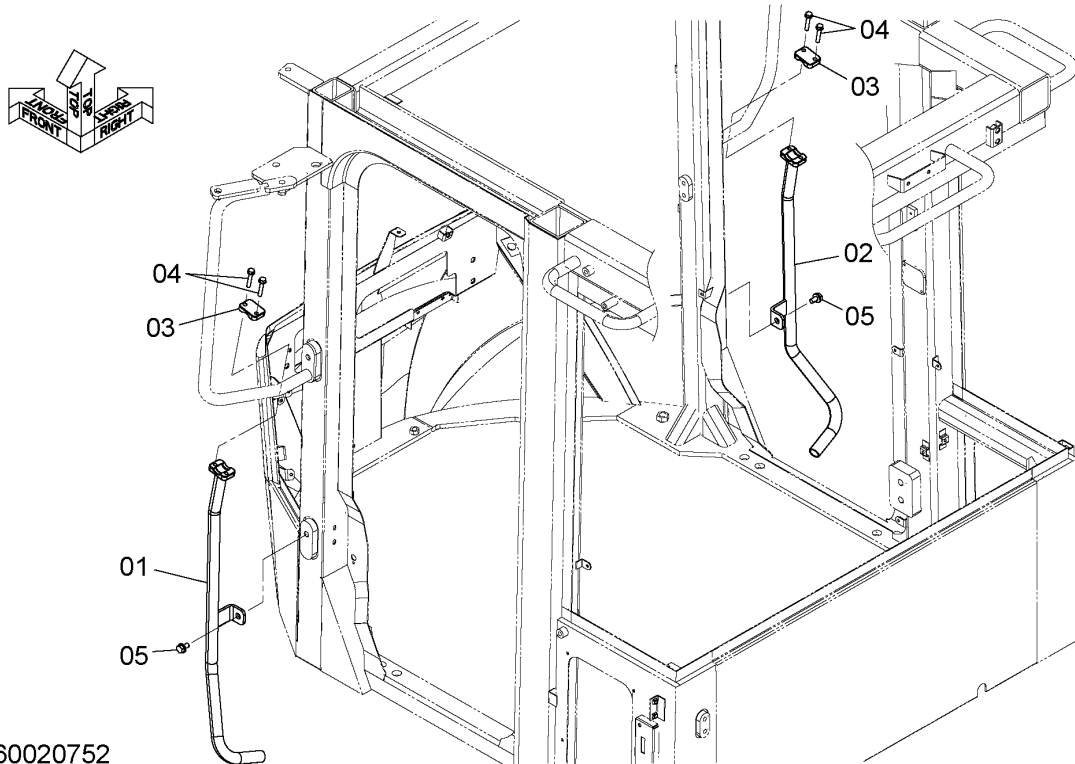

DCYA60020752

ITEM 符号	PART NO. 部品番号	PART NAME	部 品 名	Q' TY 数量	S. C サービ ス コート	SERIAL NO. 適用号機	ICA 互 換 性	REPLACEABLE PART 代替部品	
								PART NO. 部品番号	Q' TY 数量
01	YQYA40014322	HANDRAIL	ハンドレール	1					
02	YQYA40014323	HANDRAIL	ハンドレール	1					
03	YQ4201441	CLAMP	クランプ	2					
04	YQJ260845	BOLT, W/WASHER	ボルト (ワッシャ付)	4	D				
05	YQJ271020	BOLT, W/WASHER	ボルト (ワッシャ付)	2	D				

CODE: DCYA60020752-1

COVER (MAT)
カバ- (マツ)

Applicable Model (適用機種): -
Mark(記号): -
Serial No. (適用号機): 005001-

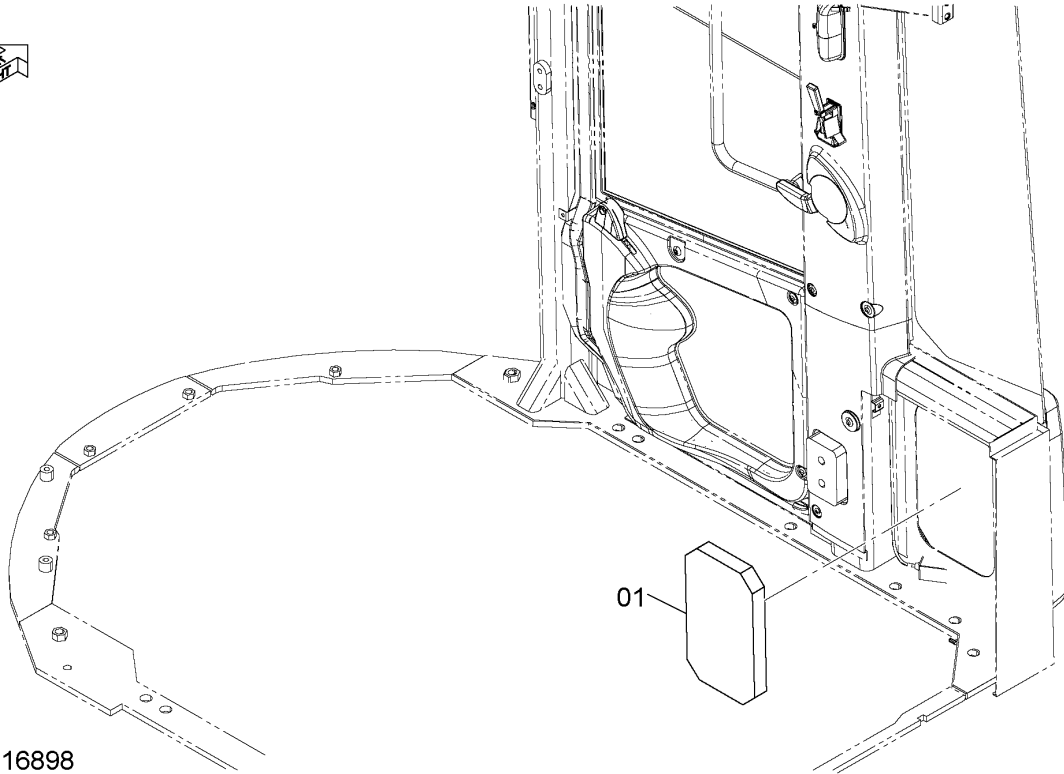

DCYA60016898

ITEM 符号	PART NO. 部品番号	PART NAME	部 品 名	Q' TY 数量	S. C サ-ビ-ス コ-ト	SERIAL NO. 適用号機	ICA 互 換 性	REPLACEABLE PART 代 替 部 品	
								PART NO. 部品番号	Q' TY 数量
01	YQYA00004343	SEAL	シ-ル	1					

FRONT CONSOLE (1)

フロントコンソール (1)

Applicable Model (適用機種): -
 Mark (記号): -
 Serial No. (適用号機): 005001-

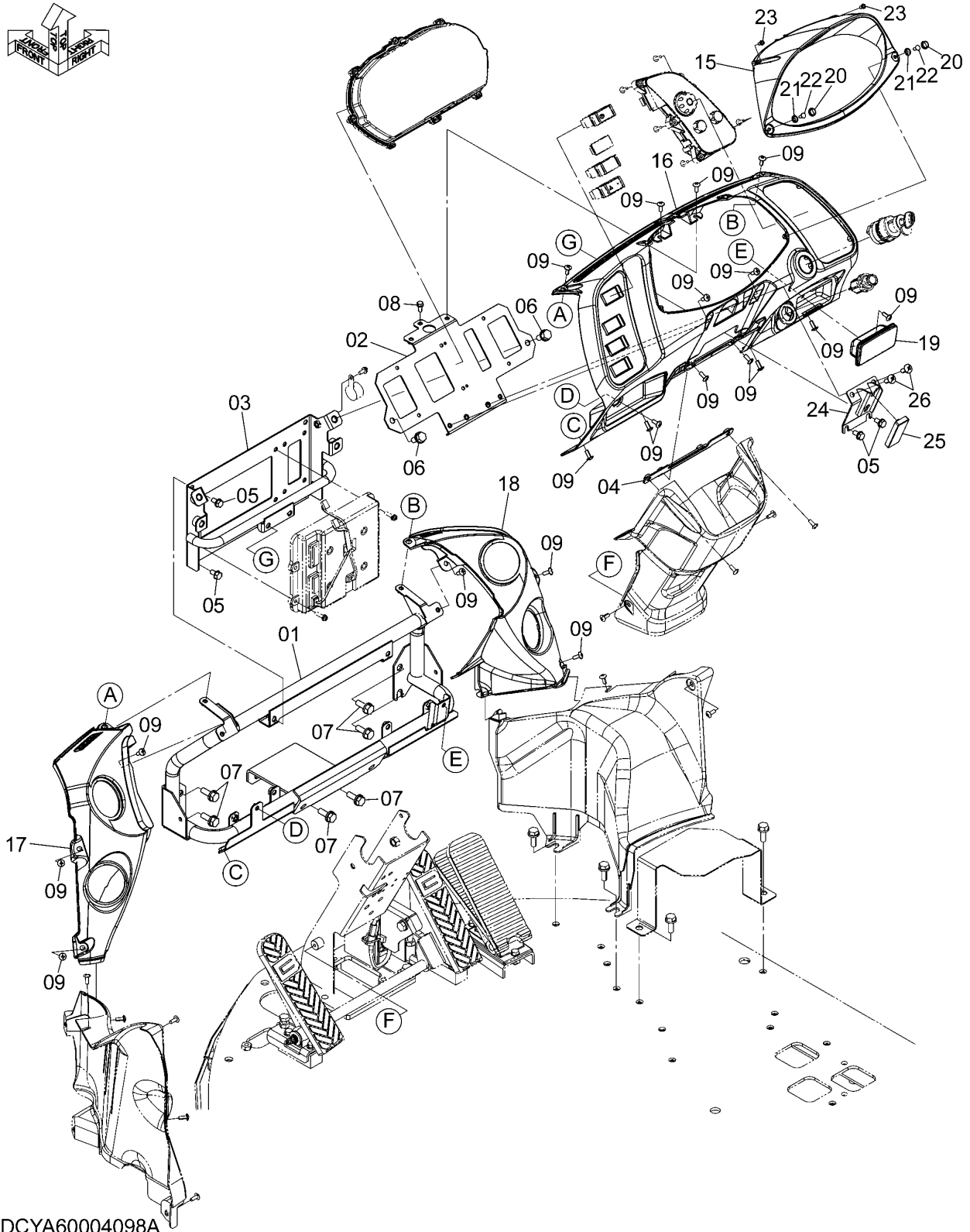
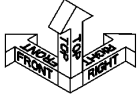

DCYA60004098A

FRONT CONSOLE (1)
フロントコンソール (1)

Applicable Model (適用機種): -
Mark(記号): -
Serial No. (適用号機): 005001-

ITEM 符号	PART NO. 部品番号	PART NAME	部 品 名	Q' TY 数量	S. C サービ ユート	SERIAL NO. 適用号機	IGA 互 換 性	REPLACEABLE PART 代 替 部 品	
								PART NO. 部品番号	Q' TY 数量
01	YQYA40003642	BRACKET	ブ ラケッ ト	1					
02	YQYA40003652	BRACKET	ブ ラケッ ト	1					
03	YQYA40003653	BRACKET	ブ ラケッ ト	1					
04	YQYA40003654	BRACKET	ブ ラケッ ト	1					
05	YQJ260816	BOLT, W/WASHER	ボ ルト (ワッシャ付)	6	D				
06	YQJ271020	BOLT, W/WASHER	ボ ルト (ワッシャ付)	2	D				
07	YQJ271030	BOLT, W/WASHER	ボ ルト (ワッシャ付)	6	D				
08	YQJ260616	BOLT, W/WASHER	ボ ルト (ワッシャ付)	1	D				
09	YQJ650616	SCREW	スクリ ュ	18					
15	YQYA00005589	COVER	カバ ー	1					
16	YQYA00005590	COVER	カバ ー	1					
17	YQYA00005591	COVER	カバ ー	1					
18	YQYA00005592	COVER	カバ ー	1					
19	YQ4643128	ASHTRAY	アッシュトレイ	1					
20	YQYA00005596	CAP	キャッ プ	2					
21	YQYA00005597	BASE	ベ ー ス	2					
22	YQ0104505016	SCREW, TAPPING	スクリ ュ, タッピ ング	2					
23	YQ0104405012	SCREW, TAPPING	スクリ ュ, タッピ ング	2					
24	YQYA40003655	BRACKET	ブ ラケッ ト	1					
25	YQYA00005601	RUBBER	ラバ ー	1					
26	YQJ650820	SCREW	スクリ ュ	2					

FRONT CONSOLE (2) フロントコンソール (2)

Applicable Model (適用機種): -
Mark(記号): -
Serial No. (適用号機): 005001-

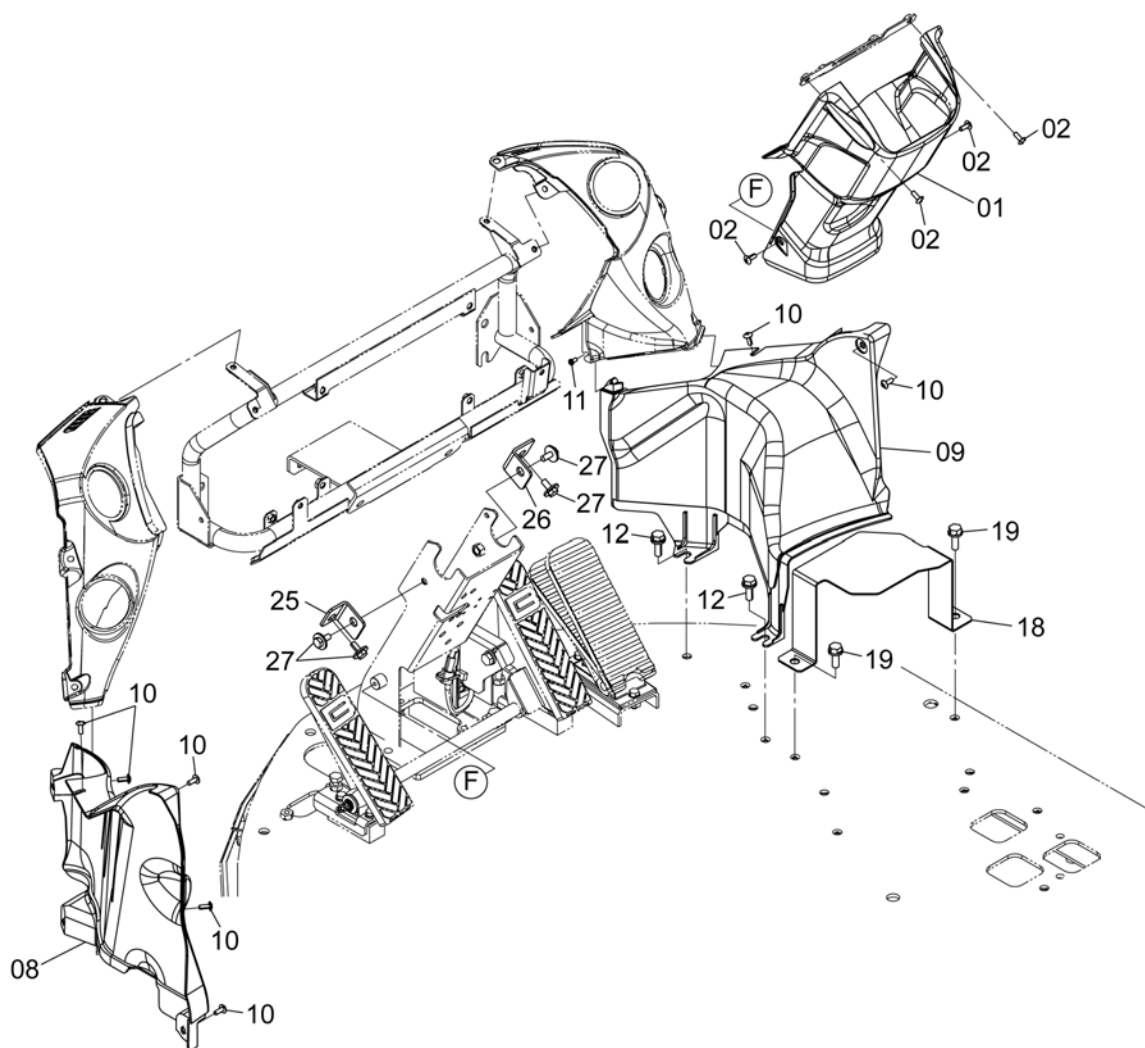

DCYA60011909A

CODE:DCYA60011909-2

FRONT CONSOLE (2)
 フロントコンソール (2)

Applicable Model (適用機種): -
 Mark(記号): -
 Serial No. (適用号機): 005001-

ITEM 符号	PART NO. 部品番号	PART NAME	部 品 名	Q' TY 数量	S. C サービスマ ユート	SERIAL NO. 適用号機	IGA 互 換 性	REPLACEABLE PART 代 替 部 品	
								PART NO. 部品番号	Q' TY 数量
01	YQYA00005595	COVER	カバー	1					
02	YQJ650616	SCREW	スクリュー	6					
08	YQYA00005593	COVER	カバー	1					
09	YQYA00005594	COVER	カバー	1					
10	YQJ650616	SCREW	スクリュー	7					
11	YQ0104405012	SCREW, TAPPING	スクリュー, タッピング	1					
12	YQJ271030	BOLT, W/WASHER	ボルト (ワッシャ付)	2	D				
18	YQYA00005587	BRACKET	ブラケット	1					
19	YQJ271030	BOLT, W/WASHER	ボルト (ワッシャ付)	2	D				
25	YQYA00004364	BRACKET, (L)	ブラケット, (L)	1					
26	YQYA00004365	BRACKET, (R)	ブラケット, (R)	1					
27	YQJ281025	BOLT, W/WASHER	ボルト (ワッシャ付)	4	D				

FLOOR PARTS (REAR CONSOLE) フロア用品 (リアコンソール)

Applicable Model (適用機種): -

Mark (記号): -

Serial No. (適用号機): 005001-

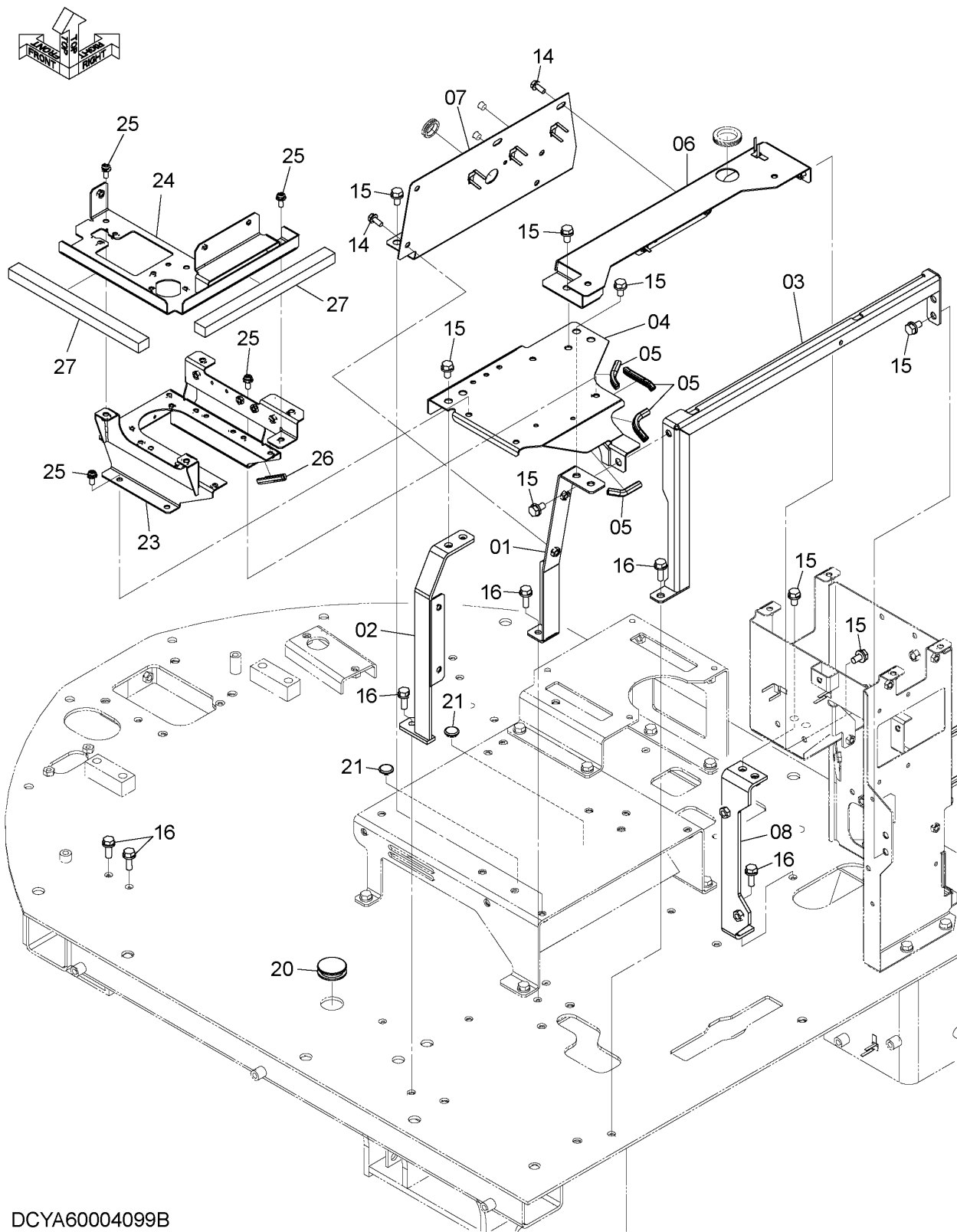

DCYA60004099B

CODE: DCYA60004099-3

FLOOR PARTS (REAR CONSOLE)
 フロア用品 (リアコンソール)

Applicable Model (適用機種): -

Mark(記号): -

Serial No. (適用号機): 005001-

ITEM 符号	PART NO. 部品番号	PART NAME	部 品 名	Q' TY 数量	S. C サービ ス コート	SERIAL NO. 適用号機	IGA 互 換 性	REPLACEABLE PART 代 替 部 品	
								PART NO. 部品番号	Q' TY 数量
01	YQYA40003656	BRACKET	ブ ラケッ ト	1					
02	YQYA40003657	BRACKET	ブ ラケッ ト	1					
03	YQYA40003658	BRACKET	ブ ラケッ ト	1					
04	YQYA40003659	BRACKET	ブ ラケッ ト	1					
05	YQ5619060261	SEAL	シール	4					
06	YQYA40003660	BRACKET	ブ ラケッ ト	1					
07	YQYA40003661	BRACKET	ブ ラケッ ト	1					
08	YQYA40003663	BRACKET	ブ ラケッ ト	1					
14	YQJ260820	BOLT, W/WASHER	ボ ルト (ワッシャ付)	4	D				
15	YQJ271020	BOLT, W/WASHER	ボ ルト (ワッシャ付)	14	D				
16	YQJ271030	BOLT, W/WASHER	ボ ルト (ワッシャ付)	6	D				
20	YQ4288445	BUSHING, RUBBER	ブ ッシ ング, ラバ ー	1					
21	YQ5660058461	BUSHING, RUBBER	ブ ッシ ング, ラバ ー	2					
23	YQYA40003620	BRACKET	ブ ラケッ ト	1					
24	YQYA40003621	BRACKET	ブ ラケッ ト	1					
25	YQJ460820	SCREW	スクリ ュ	7					
26	YQ5619060261	SEAL	シール	1					
27	YQYA00004348	RUBBER	ラバ ー	2					

REAR CONSOLE (1) リアコンソール (1)

Applicable Model (適用機種): -
Mark (記号): -
Serial No. (適用号機): 005001-

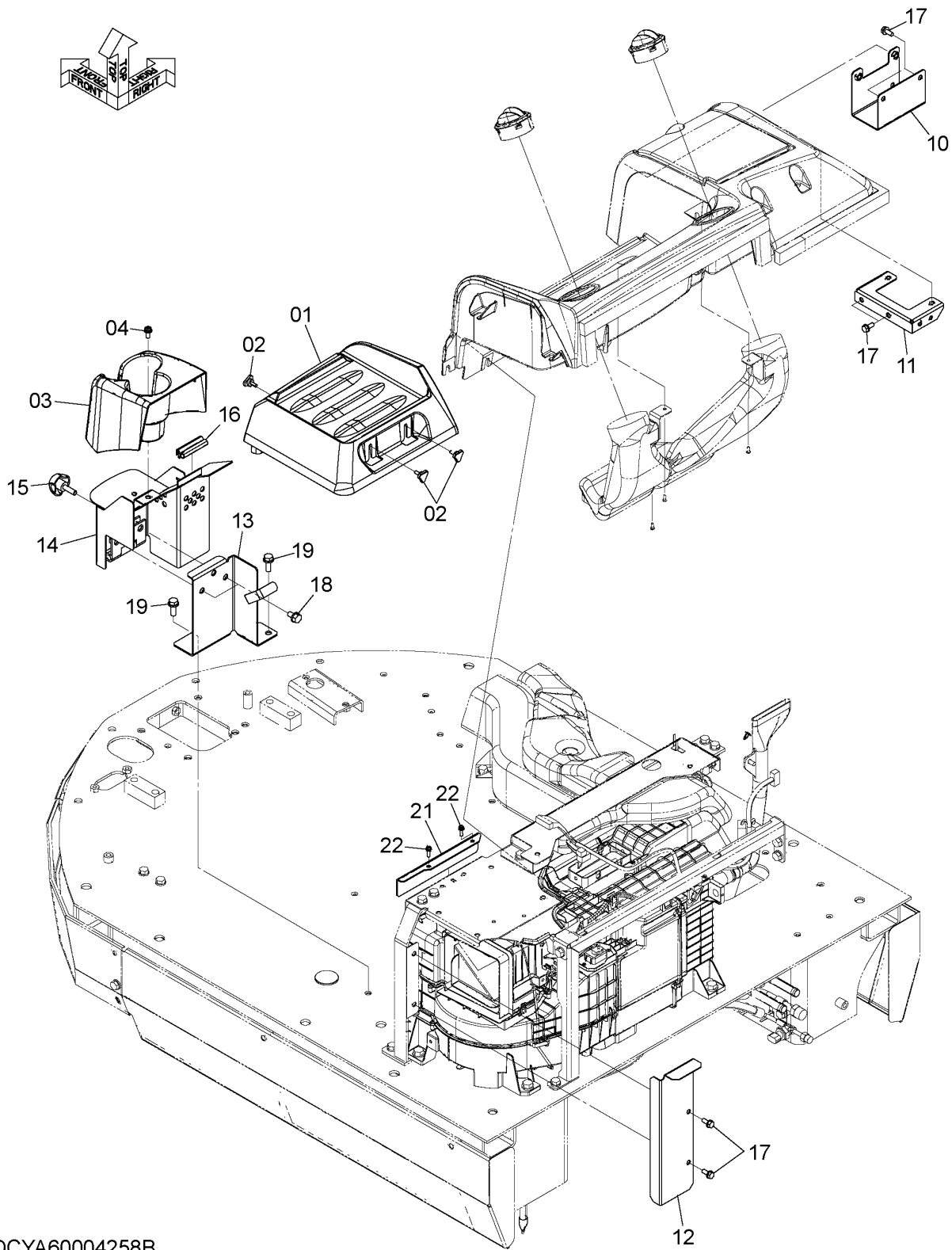

DCYA60004258B

CODE: DCYA60004258-3

REAR CONSOLE (1) リアコンソール (1)

Applicable Model (適用機種): -

Mark(記号): -

Serial No. (適用号機): 005001-

ITEM 符号	PART NO. 部品番号	PART NAME	部 品 名	Q' TY 数量	S. C サービスマ ユート	SERIAL NO. 適用号機	IGA 互 換 性	REPLACEABLE PART 代替部品	
								PART NO. 部品番号	Q' TY 数量
01	YQYA00005622	COVER	カバー	1					
02	YQYA00005623	KNOB	ノブ	3					
03	YQYA00005624	COVER	カバー	1					
04	YQJ680820	SCREW	スクリュー	2					
10	YQYA40003662	BRACKET	ブラケット	1					
11	YQYA40003664	BRACKET	ブラケット	1					
12	YQYA00005620	PLATE	プレート	1					
13	YQ263G670701	BRACKET	ブラケット	1					
14	YQ263G670711	BRACKET	ブラケット	1					
15	YQ263G673941	KNOB	ノブ	1					
16	YQ2660643371	SEAL	シール	1					
17	YQJ260820	BOLT, W/WASHER	ボルト (ワッシャ付)	6	D				
18	YQJ271020	BOLT, W/WASHER	ボルト (ワッシャ付)	2	D				
19	YQJ271030	BOLT, W/WASHER	ボルト (ワッシャ付)	2	D				
21	YQYA00005621	COVER	カバー	1					
22	YQJ460620	SCREW	スクリュー	2					

REAR CONSOLE (2) リアコンソール (2)

Applicable Model (適用機種): -
Mark (記号): -
Serial No. (適用号機): 005001-

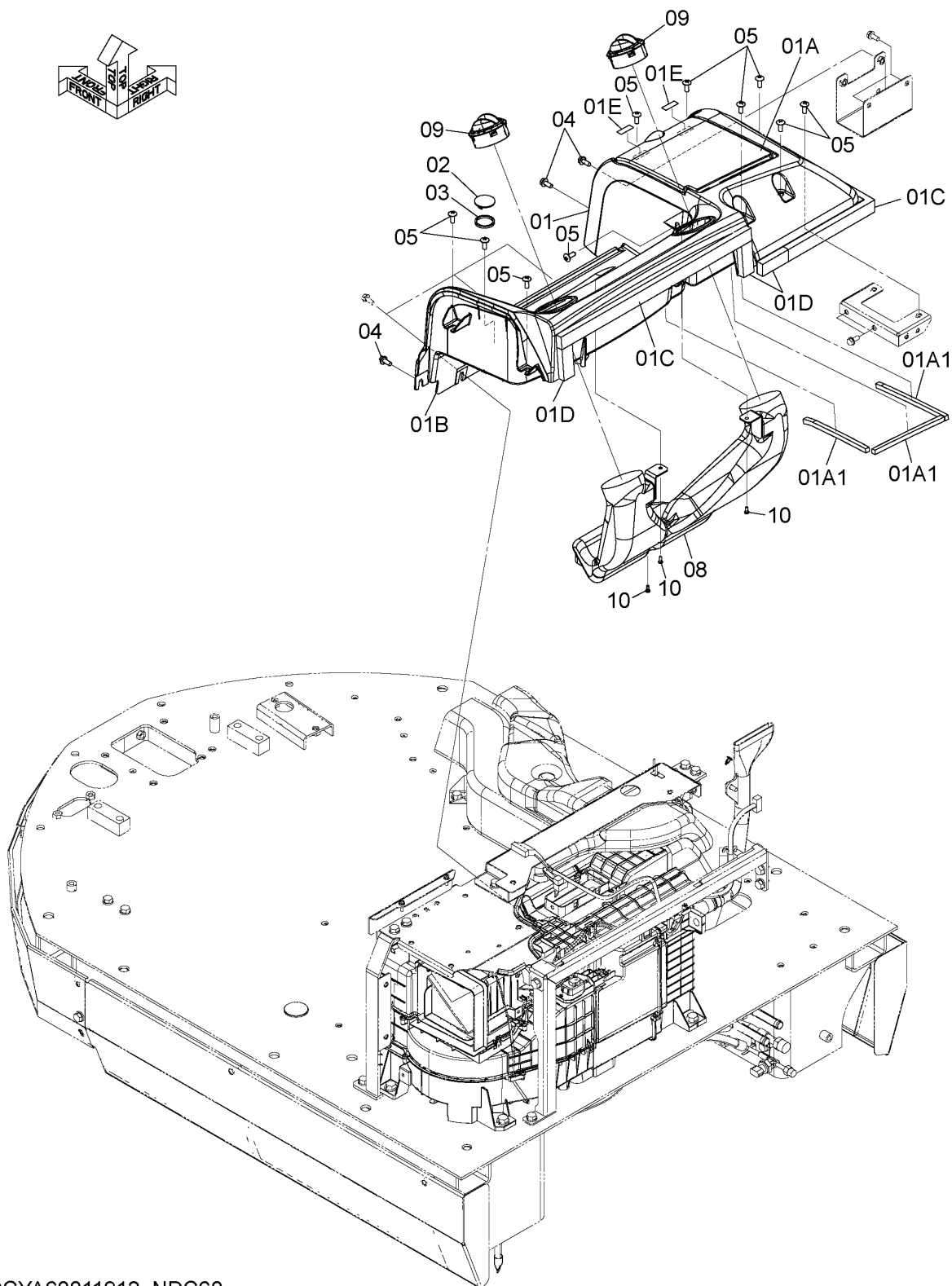

DCYA60011912_NDC60

CODE:DCYA60011912_NDC60-1

REAR CONSOLE (2)
リアコンソール (2)

Applicable Model (適用機種): -
Mark(記号): -
Serial No. (適用号機): 005001-

ITEM 符号	PART NO. 部品番号	PART NAME	部 品 名	Q' TY 数量	S. C サービ ^ス ユ-ト ^ク	SERIAL NO. 適用号機	IGA 互 換 性	REPLACEABLE PART 代 替 部 品	
								PART NO. 部品番号	Q' TY 数量
01	YQYA40003717	TRAY	トレイ	1					
01A	YQYA40003666	* COVER	* カバ ^ー	1					
01A1	YQYA00005630	** SEAL	** シ-ル	3					
01B	YQYA00005629	* COVER	* カバ ^ー	1					
01C	YQYA00005626	* RUBBER	* ラバ ^ー	2					
01D	YQYA00005627	* RUBBER	* ラバ ^ー	3					
01E	YQYA00005628	* RUBBER	* ラバ ^ー	2					
02	YQ3118328	CAP	キャッ ^プ	2					
03	YQ4656300	RUBBER	ラバ ^ー	2					
04	YQJ260820	BOLT, W/WASHER	ボルト (ワッシャ付)	3	D				
05	YQJ650820	SCREW	スクリュ	11					
08	YQYA00005547	DUCT	ダ ^ク ト	1					
09	YQYA00003014	LOUVER	ルーバ ^ー	2					
10	YQ0104405012	SCREW, TAPPING	スクリュ, タッピ ^{ング}	3					

RADIO ラジオ

Applicable Model (適用機種): -
 Mark(記号): -
 Serial No. (適用号機): 005001-

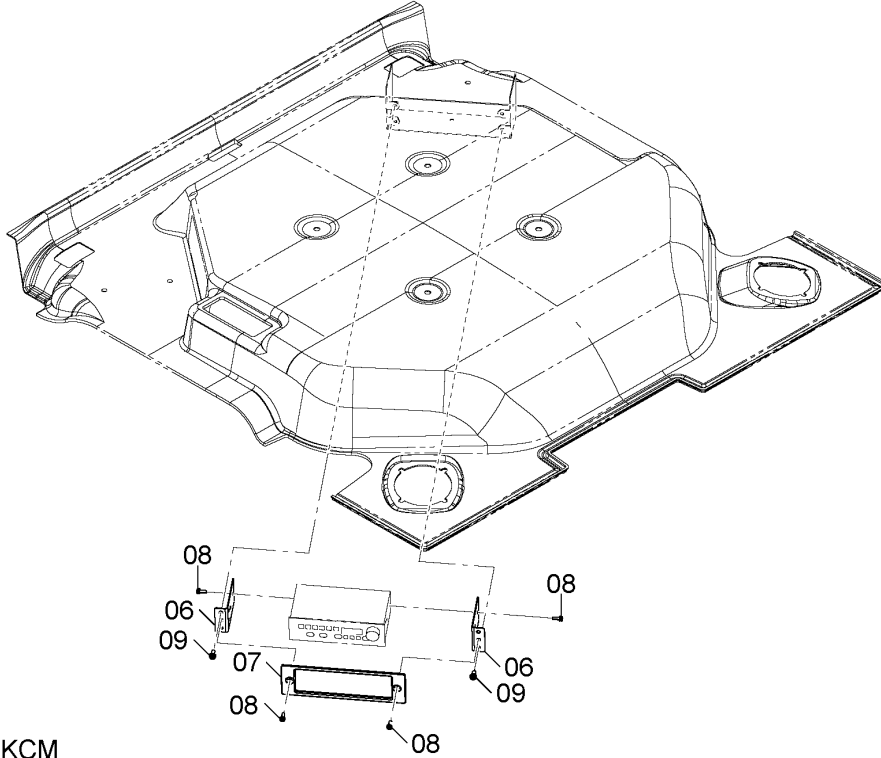

DCYA60011918_KCM

ITEM 符号	PART NO. 部品番号	PART NAME	部 品 名	Q' TY 数量	S. C サービ ス コ ー ト	SERIAL NO. 適用号機	ICA 互 換 性	REPLACEABLE PART 代替部品	
								PART NO. 部品番号	Q' TY 数量
06	YQYA40003680	BRACKET	ブ ラ ケ ッ ト	2					
07	YQ263G674771	COVER	カ バ ー	1					
08	YQJ680516	SCREW	ス ク リ ュ	8					
09	YQJ460616	SCREW	ス ク リ ュ	4					

WITHOUT RADIO PARTS
ラジオ不付用品

Applicable Model (適用機種): -
Mark(記号): -
Serial No. (適用号機): 005001-

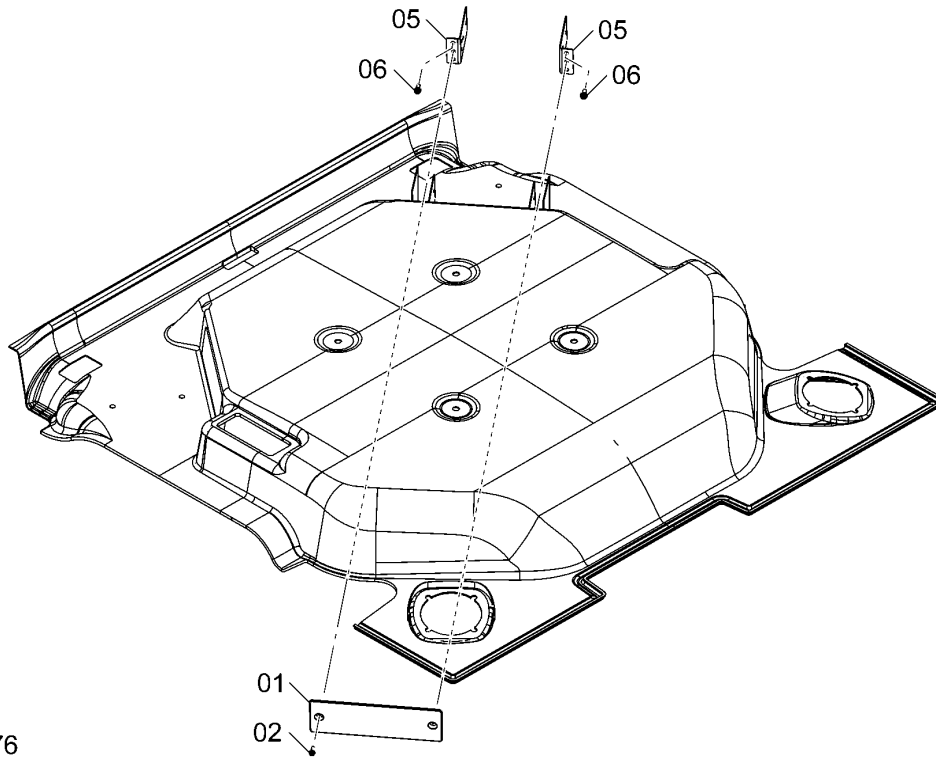
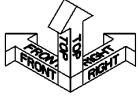

DCYA60016276

ITEM 符号	PART NO. 部品番号	PART NAME	部 品 名	Q' TY 数量	S. C サービスマ ユート	SERIAL NO. 適用号機	ICA 互 換 性	REPLACEABLE PART 代替部品	
								PART NO. 部品番号	Q' TY 数量
01	YQYA00005553	COVER	カバー	1					
02	YQJ680516	SCREW	スクリュ	2					
05	YQYA40003680	BRACKET	ブラケット	2					
06	YQJ460616	SCREW	スクリュ	4					

SUNVISOR サンバイザ

Applicable Model (適用機種): -
 Mark(記号): -
 Serial No. (適用号機): 005001-

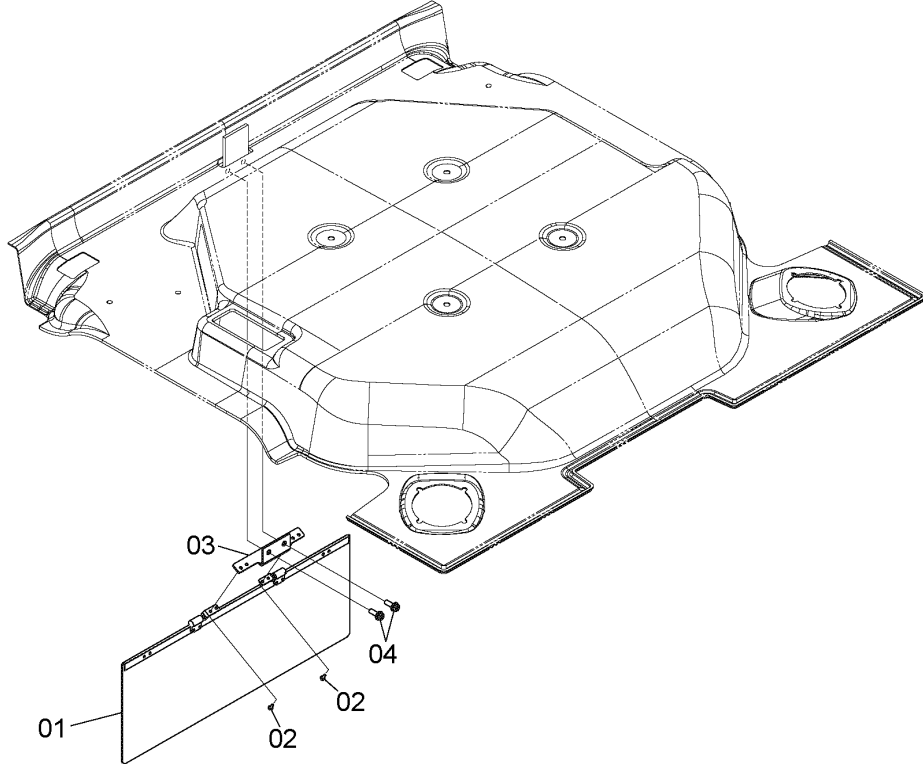
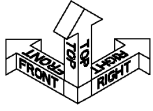

DCYA60029250

ITEM 符号	PART NO. 部品番号	PART NAME	部 品 名	Q' TY 数量	S. C サービスク コード	SERIAL NO. 適用号機	ICA 互 換 性	REPLACEABLE PART 代替部品	
								PART NO. 部品番号	Q' TY 数量
01	YQ(KCM : 38191-20130)	SUN-VISOR	サンバイザ	1					
02	YQ0103304012	SCREW	スクリュ	4					
03	YQ(KCM : 41754-20340)	BRACKET	ブラケット	1					
04	YQJ680825	SCREW	スクリュ	2					

ROOM MIRROR ルームミラー

Applicable Model (適用機種): -
 Mark(記号): -
 Serial No. (適用号機): 005001-

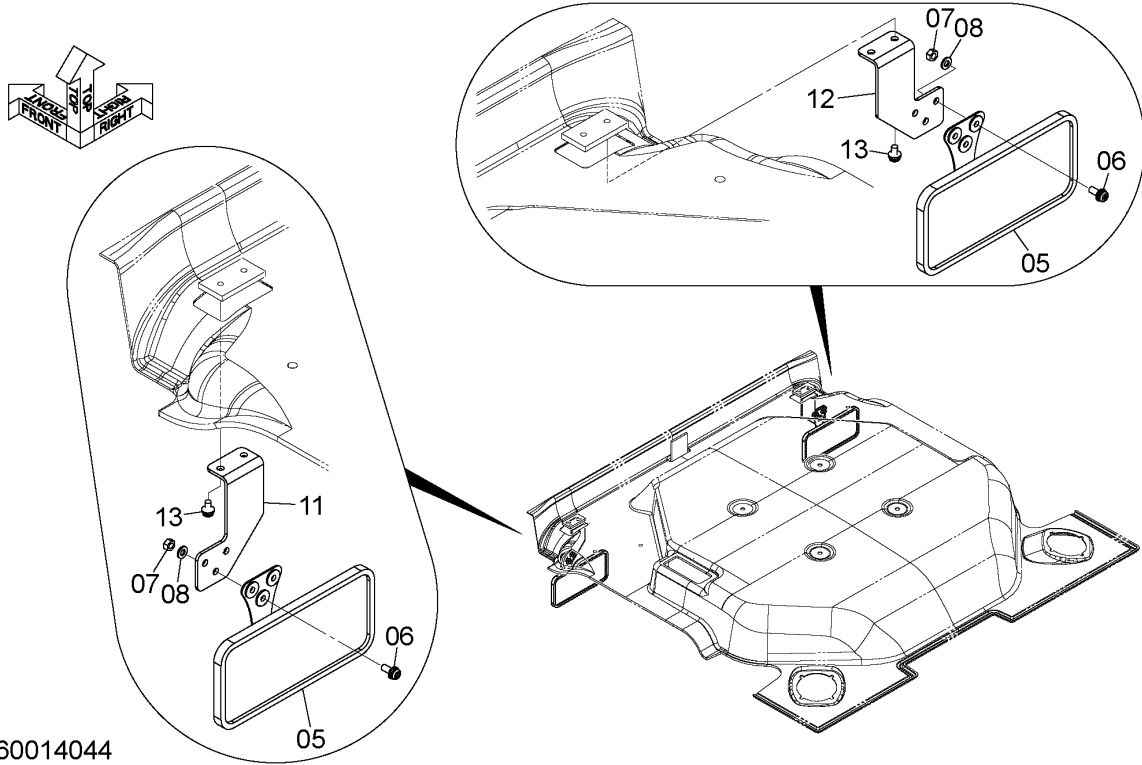

DCYA60014044

ITEM 符号	PART NO. 部品番号	PART NAME	部 品 名	Q' TY 数量	S. C サービ ス コ ー ト	SERIAL NO. 適用号機	ICA 互 換 性	REPLACEABLE PART 代替部品	
								PART NO. 部品番号	Q' TY 数量
05	YQ2631917051	MIRROR	ミラー	2					
06	YQJ680616	SCREW	スクリュ	6					
07	YQJ230006	NUT	ナット	6					
08	YQJ250006	WASHER, PLANE	ワッシャ, フレーン	6					
11	YQ263G672271	BRACKET	ブラケット	1					
12	YQ263G672281	BRACKET	ブラケット	1					
13	YQJ460612	SCREW	スクリュ	4					

CODE: DCYA60014044-1

PNDD70-1-1

REARVIEW MIRROR

バックミラー

Applicable Model (適用機種): -

Mark (記号): -

Serial No. (適用号機): 005001-

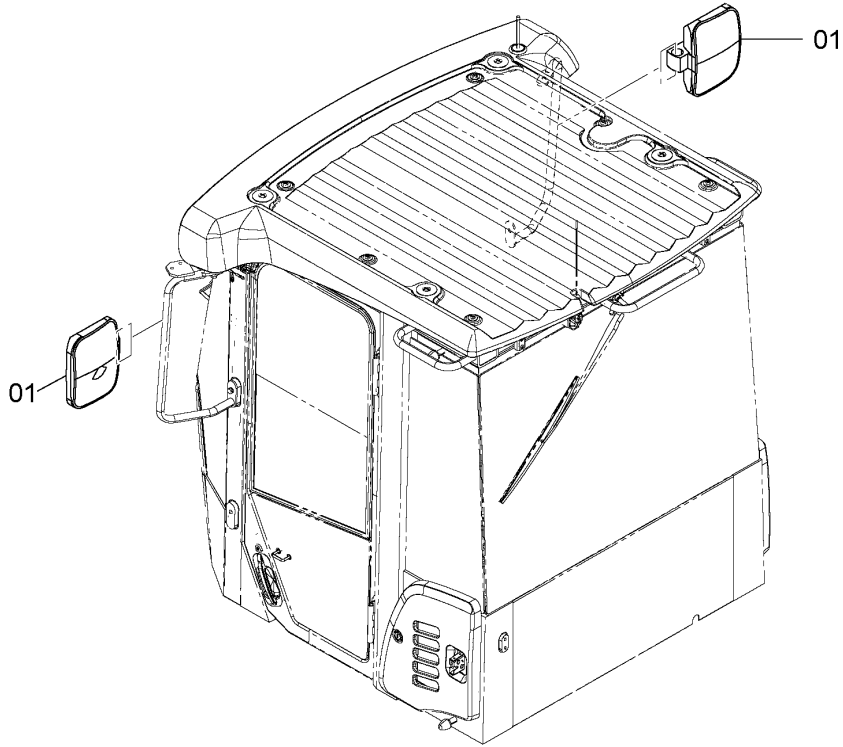
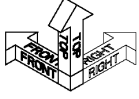

DCYA60004118

ITEM 符号	PART NO. 部品番号	PART NAME	部 品 名	Q' TY 数量	S. C サービ ス・コ ード	SERIAL NO. 適用号機	ICA 互 換 性	REPLACEABLE PART 代替部品	
								PART NO. 部品番号	Q' TY 数量
01	YQ263G674181	MIRROR	ミラー	2					

FLOOR PLATE フロアプレート

Applicable Model (適用機種): -

Mark(記号): -

Serial No. (適用号機): 005001-

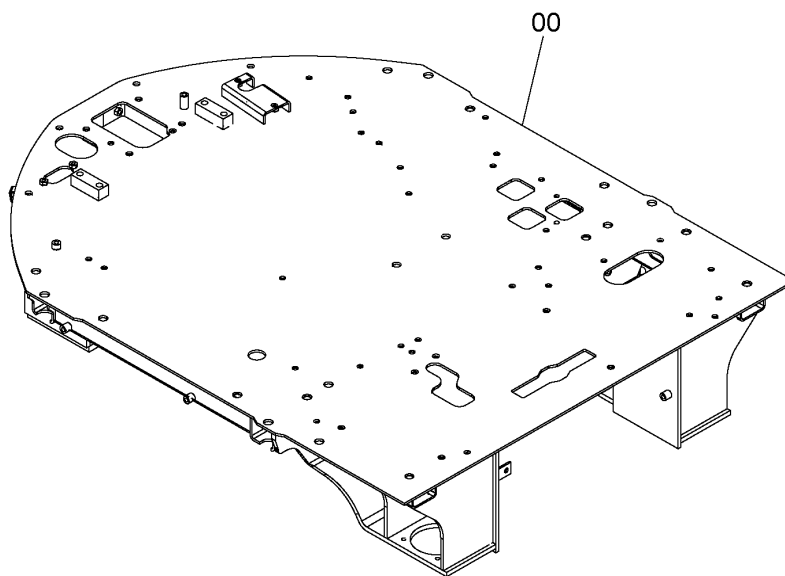
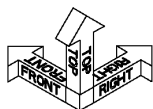

DCYA40009214

ITEM 符号	PART NO. 部品番号	PART NAME	部 品 名	Q'TY 数量	S. C サービ ス コ ー ト	SERIAL NO. 適用号機	ICA 互 換 性	REPLACEABLE PART 代替部品	
								PART NO. 部品番号	Q'TY 数量
00	YQYA40009214	FLOOR	フロア	1					

FLOOR PLATE PARTS フロアプレート用品

Applicable Model (適用機種): -
Mark (記号): -
Serial No. (適用号機): 005001-

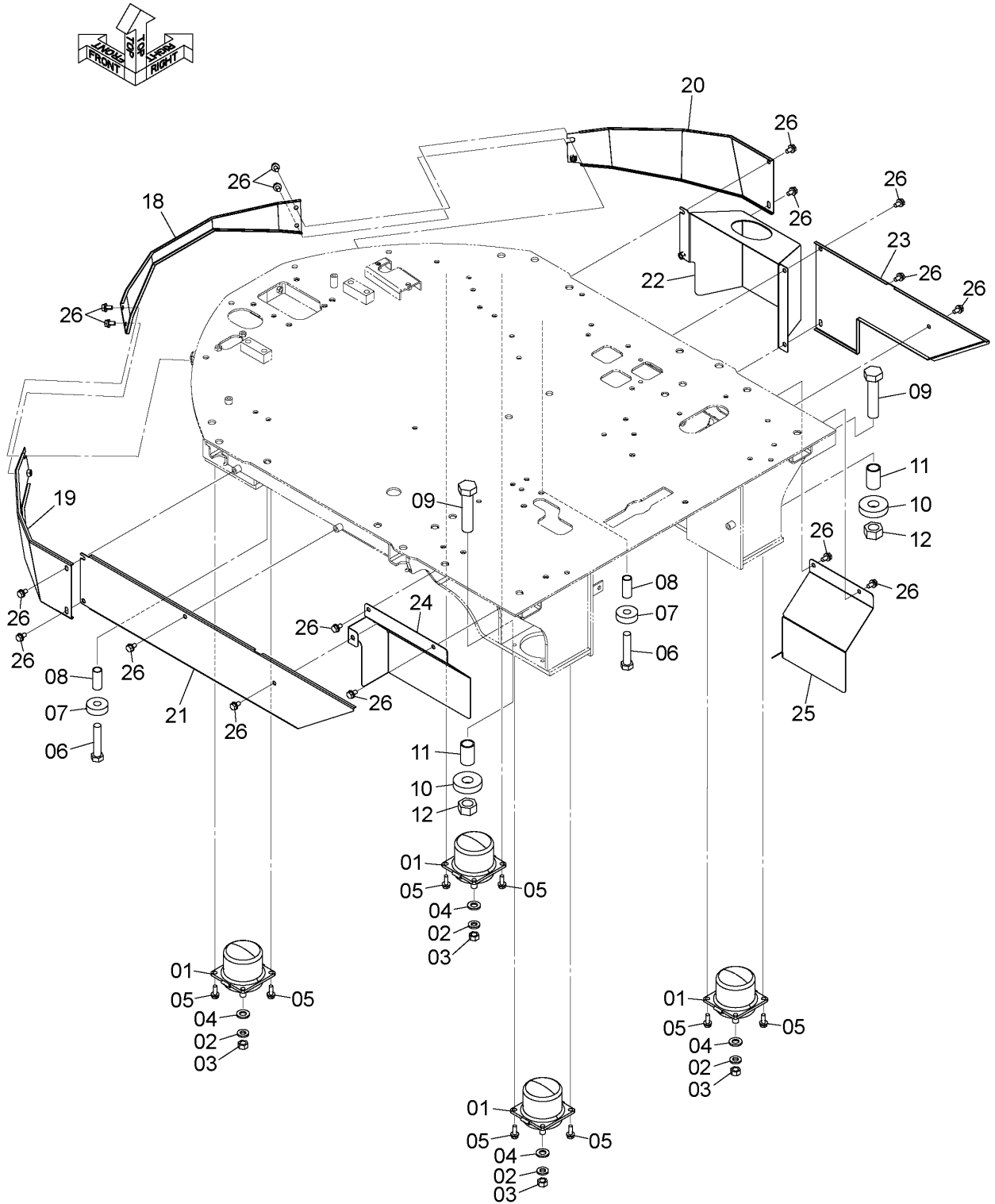

DCYA60024095

CODE: DCYA60024095-1

FLOOR PLATE PARTS

フロアプレート用品

Applicable Model (適用機種): -

Mark(記号): -

Serial No. (適用号機): 005001-

ITEM 符号	PART NO. 部品番号	PART NAME	部 品 名	Q' TY 数量	S. C サービスク コート	SERIAL NO. 適用号機	IGA 互 換 性	REPLACEABLE PART 代 替 部 品	
								PART NO. 部品番号	Q' TY 数量
01	YQ263E692221	RUBBER	ラバー	4					
02	YQJ222016	WASHER	ワッシャ	4					
03	YQJ950016	NUT	ナット	4					
04	YQ2606302131	WASHER	ワッシャ	4					
05	YQJ271030	BOLT, W/WASHER	ボルト (ワッシャ付)	16	D				
06	YQJ922000	BOLT	ボルト	2					
07	YQ2675692281	PLATE	プレート	2					
08	YQ2675692291	SPACER	スペーサ	2					
09	YQ0111630130	BOLT	ボルト	2					
10	YQ2675692271	PLATE	プレート	2					
11	YQ2675692301	SPACER	スペーサ	2					
12	YQJ950030	NUT	ナット	2					
18	YQYA00005666	COVER	カバー	1					
19	YQYA40009409	COVER	カバー	1					
20	YQYA40009410	COVER	カバー	1					
21	YQYA40009411	COVER	カバー	1					
22	YQYA40009412	COVER	カバー	1					
23	YQYA40012775	COVER	カバー	1					
24	YQYA40009413	COVER	カバー	1					
25	YQYA40009414	COVER	カバー	1					
26	YQJ271020	BOLT, W/WASHER	ボルト (ワッシャ付)	17	D				

CODE: DCYA60024095-1

PNDD70-1-1

RIGHT CONSOLE (1) 右コンソール (1)

Applicable Model (適用機種): -
Mark(記号): -
Serial No. (適用号機): 005001-

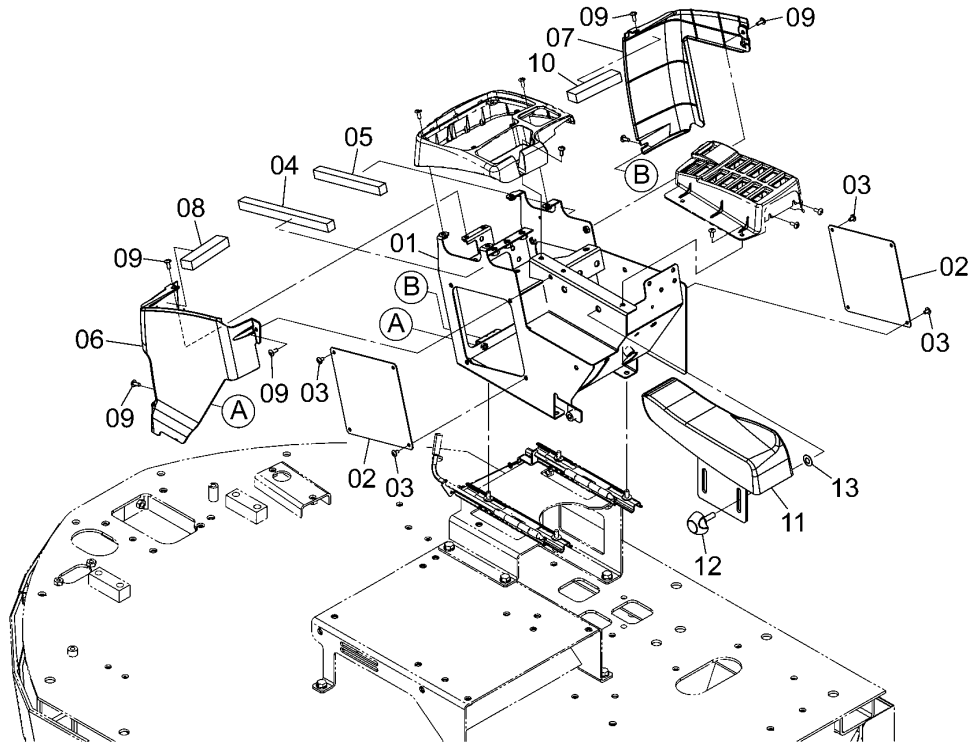

DCYA60004122A

ITEM 符号	PART NO. 部品番号	PART NAME	部 品 名	Q' TY 数量	S. C サービ コート	SERIAL NO. 適用号機	ICA 互 換 性	REPLACEABLE PART 代替部品	
								PART NO. 部品番号	Q' TY 数量
01	YQYA40003688	FRAME	フレーム	1					
02	YQYA00005682	COVER	カバー	2					
03	YQJ650610	SCREW	スクリュ	8					
04	YQYA00005683	SEAL	シール	1					
05	YQYA00005684	SEAL	シール	1					
06	YQYA00005686	COVER	カバー	1					
07	YQYA00005687	COVER	カバー	1					
08	YQYA00005689	SEAL	シール	2					
09	YQJ650616	SCREW	スクリュ	6					
11	YQ263G742331	REST, ARM	レスト, アーム	1					
12	YQ263G673941	KNOB	ノブ	2					
13	YQ263G743191	WASHER, CONICAL	ワッシャ, コニカル	2					

CODE: DCYA60004122-2

PNDD70-1-1

RIGHT CONSOLE (2)
右コンソール (2)

Applicable Model (適用機種): -
Mark (記号): -
Serial No. (適用号機): 005001-

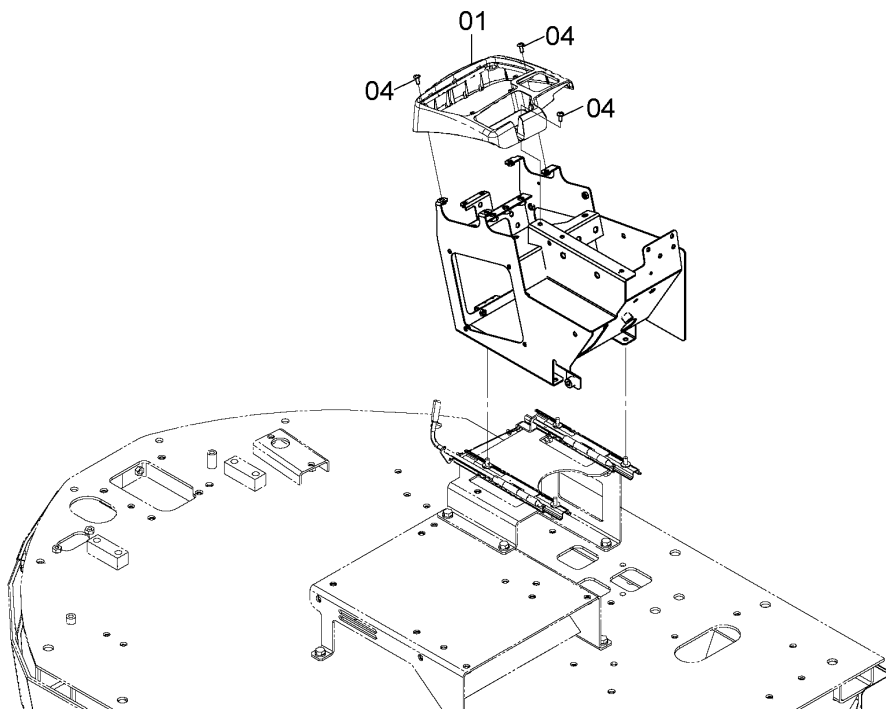
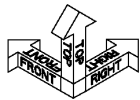

DCYA60011929A

ITEM 符号	PART NO. 部品番号	PART NAME	部 品 名	Q'TY 数量	S. C サービスク コード	SERIAL NO. 適用号機	ICA 互 換 性	REPLACEABLE PART 代替部品	
								PART NO. 部品番号	Q'TY 数量
01	YQYA00005685	COVER	カバー	1					
04	YQJ650616	SCREW	スクリュー	5					

WITHOUT RIGHT CONSOLE SLIDER PARTS
右コンソールスライダ不付用品

Applicable Model (適用機種): -

Mark (記号): -

Serial No. (適用号機): 005001-

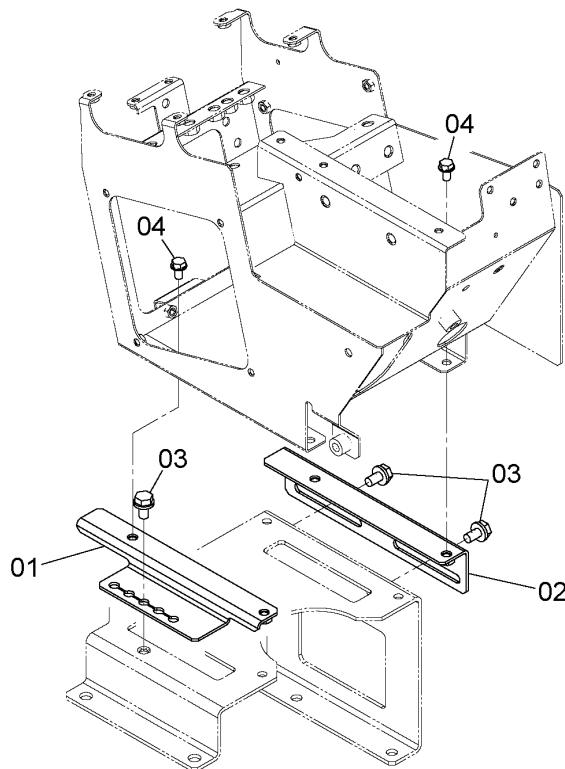
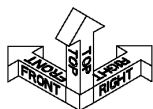

DCYA60011968

ITEM 符号	PART NO. 部品番号	PART NAME	部 品 名	Q' TY 数量	S. C サービ ス コ ー ト	SERIAL NO. 適用号機	ICA 互 換 性	REPLACEABLE PART 代替部品	
								PART NO. 部品番号	Q' TY 数量
01	YQYA40010669	BRACKET	ブ ラケッ	1					
02	YQYA40010670	BRACKET	ブ ラケッ	1					
03	YQJ271020	BOLT, W/WASHER	ボ ルト (ワッシャ付)	3	D				
04	YQJ260816	BOLT, W/WASHER	ボ ルト (ワッシャ付)	4	D				

CODE: DCYA60011968-1

PNDD70-1-1

STEERING COLUMN ステアリングコラム

Applicable Model (適用機種): -
Mark (記号): -
Serial No. (適用号機): 005001-

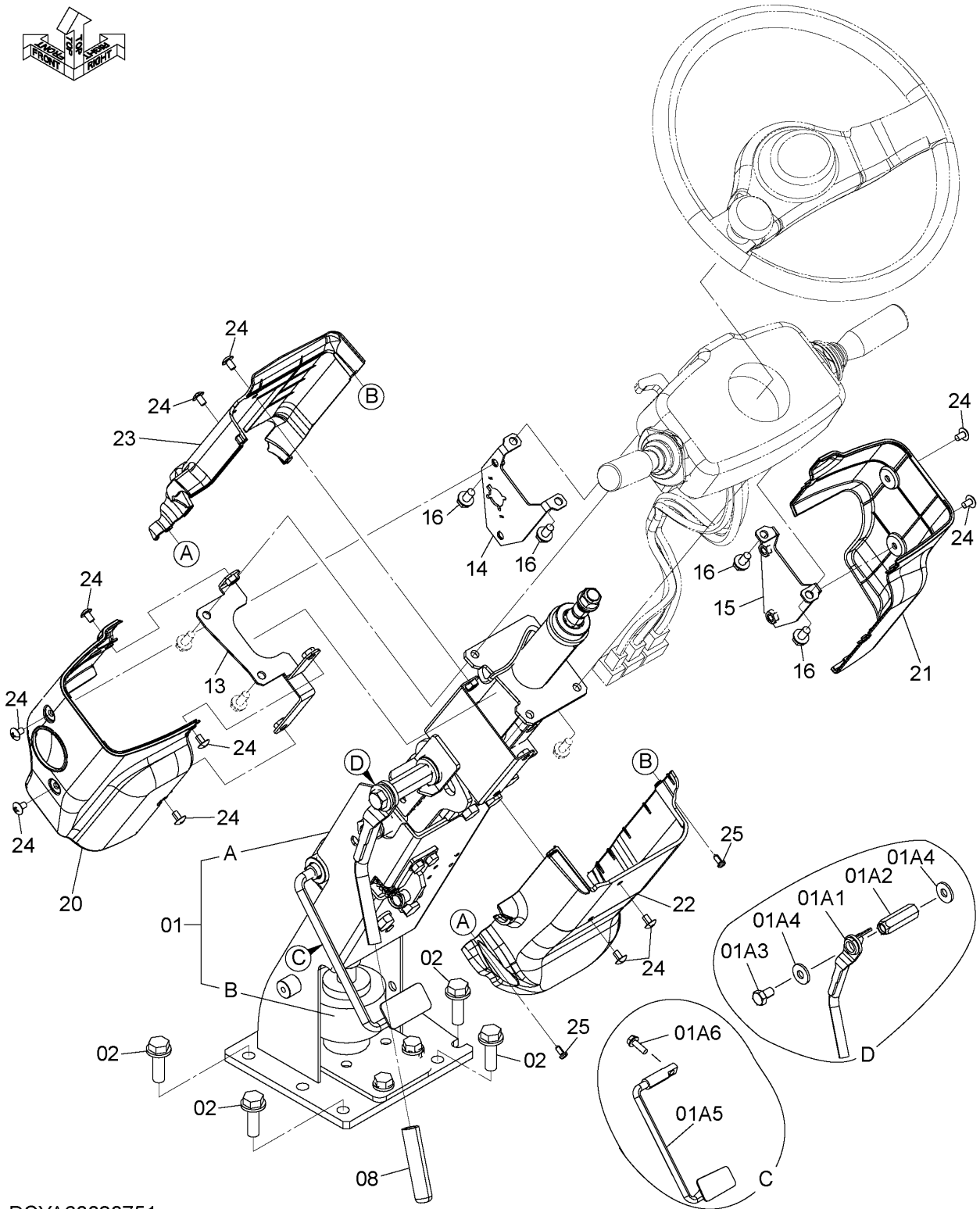
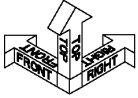

DCYA60020751

CODE: DCYA60020751-1

STEERING COLUMN ステアリングコラム

Applicable Model (適用機種): -

Mark(記号): -

Serial No. (適用号機): 005001-

ITEM 符号	PART NO. 部品番号	PART NAME	部 品 名	Q' TY 数量	S. C サービスマ コート	SERIAL NO. 適用号機	IGA 互 換 性	REPLACEABLE PART 代 替 部 品	
								PART NO. 部品番号	Q' TY 数量
01	YQYA60021007	COLUMN ASSY	コラム アッセン	1					
01A	+++++	* COLUMN ASSY	* コラム アッセン	1	D				
01A1	YQYA00015546	** LEVER	** レバ	1					
01A2	YQ263G412501	** NUT	** ナット	1					
01A3	YQ263G412511	** BOLT	** ボルト	1					
01A4	YQ263G412461	** WASHER	** ワッシャ	2					
01A5	YQYA00015547	** PEDAL	** ペダル	1					
01A6	YQJ260820	** BOLT, W/WASHER	** ボルト (ワッシャ付)	1	D				
01B	+++++	* INSULATOR	* インシュレータ	1	D				
02	YQJ271240	BOLT, W/WASHER	ボルト (ワッシャ付)	5	D				
08	YQYA00004366	GRIP	グリップ	1					
13	YQYA40003624	BRACKET	ブラケット	1					
14	YQYA40003625	BRACKET	ブラケット	1					
15	YQYA40003626	BRACKET	ブラケット	1					
16	YQJ260816	BOLT, W/WASHER	ボルト (ワッシャ付)	4	D				
20	YQYA00005506	COVER	カバー	1					
21	YQYA00005507	COVER	カバー	1					
22	YQYA00005508	COVER	カバー	1					
23	YQYA00005509	COVER	カバー	1					
24	YQJ650610	SCREW	スクリュー	11					
25	YQ0104405012	SCREW, TAPPING	スクリュー, タッピング	4					

CODE: DCYA60020751-1

PNDD70-1-1

STEERING WHEEL ハンドル

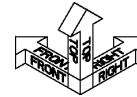

Applicable Model (適用機種): -
Mark(記号): -
Serial No. (適用号機): 005001-

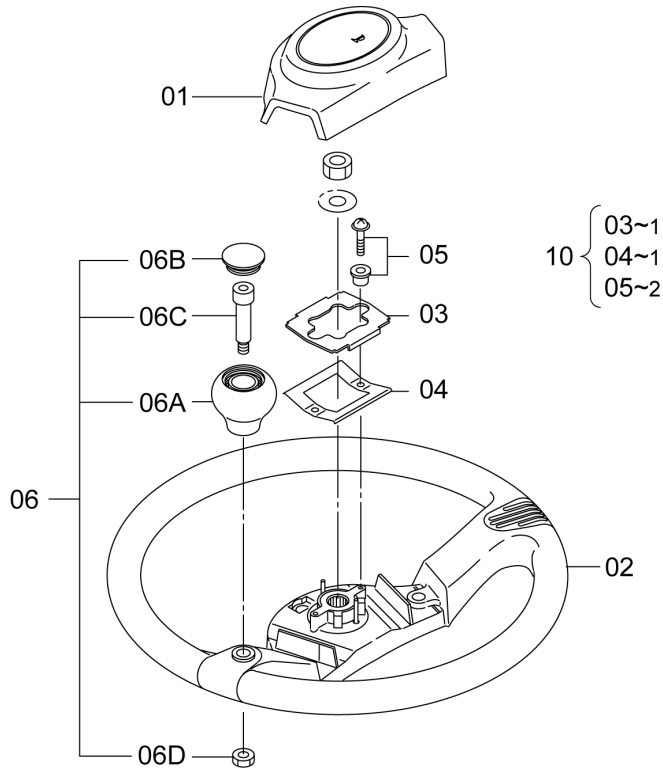

DCYA60011942

ITEM 符号	PART NO. 部品番号	PART NAME	部 品 名	Q' TY 数量	S. C サービ ス ユ ー ト	SERIAL NO. 適用号機	ICA 互 換 性	REPLACEABLE PART 代替部品	
								PART NO. 部品番号	Q' TY 数量
	YQ2655412001	WHEEL STEERING	ハンドル	1					
01	YQ2655417011	* PAD	* パッド	1					
02	+++++	* WHEEL	* ホイール	1	D				
03	+++++	* PLATE	* プレート	1	DK				
04	+++++	* SPRING	* スプリング	1	DK				
05	+++++	* SCREW&SPACER	* スクリュー&スペーサ	2	DK				
06	YQYA00019407	* KNOB ASSY	* ノブアッセン	1					
06A	+++++	** KNOB	** ノブ	1	D				
06B	+++++	** CAP	** キャップ	1	D				
06C	+++++	** BOLT	** ボルト	1	D				
06D	+++++	** NUT	** ナット	1	D				
10	YQ2656417191	KIT, SWITCH	スイッチキット	1					

CODE: DCYA60011942-3

PNDD70-1-1

SEAT BASE シートベース

Applicable Model (適用機種): -
Mark(記号): -
Serial No. (適用号機): 005001-

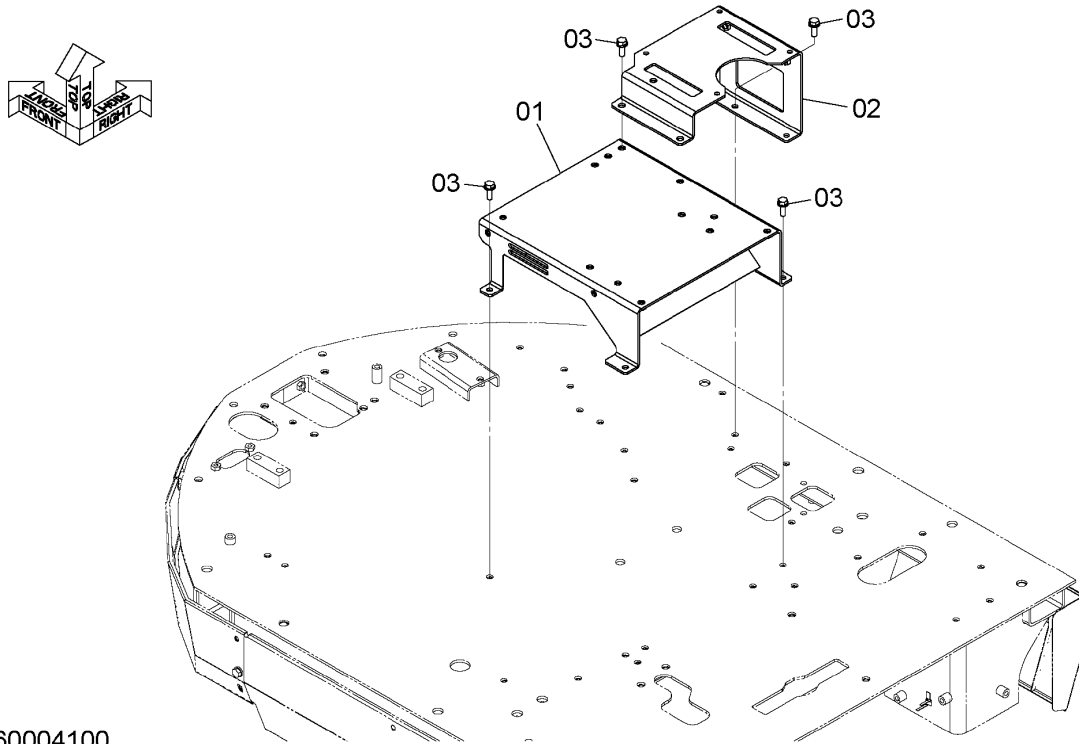

DCYA60004100

ITEM 符号	PART NO. 部品番号	PART NAME	部 品 名	Q' TY 数量	S. C サービスク コード	SERIAL NO. 適用号機	ICA 互 換 性	REPLACEABLE PART 代替部品	
								PART NO. 部品番号	Q' TY 数量
01	YQYA40003667	STAND	スタント*	1					
02	YQYA40003718	STAND	スタント*	1					
03	YQJ271030	BOLT, W/WASHER	ボルト (ワッシャ付)	8	D				

SEAT BASE PARTS (SEARS)
シートベースパーツ (シアーズ)

Applicable Model (適用機種): -
Mark(記号): -
Serial No. (適用号機): 005001-

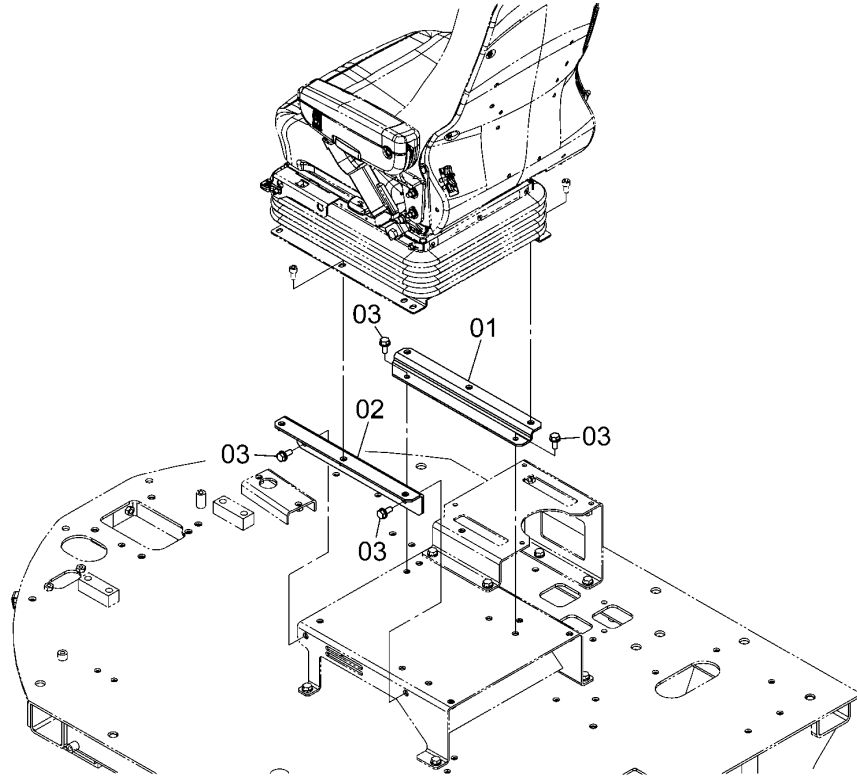
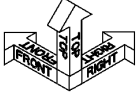

DCYA60004147A

ITEM 符号	PART NO. 部品番号	PART NAME	部 品 名	Q' TY 数量	S. C サービスク コード	SERIAL NO. 適用号機	ICA 互 換 性	REPLACEABLE PART 代替部品	
								PART NO. 部品番号	Q' TY 数量
01	YQYA40009191	BRACKET	ブ ラケ ッ ト	1					
02	YQYA40003720	BRACKET	ブ ラケ ッ ト	1					
03	YQJ271025	BOLT, W/WASHER	ボ ル ト (ワ ッ シ ャ 付)	4	D				

AIR SUSPENSION SEAT PARTS (SEARS) エアサスペンションシート用品 (SEARS)

Applicable Model (適用機種): -
Mark(記号): -
Serial No. (適用号機): 005001-

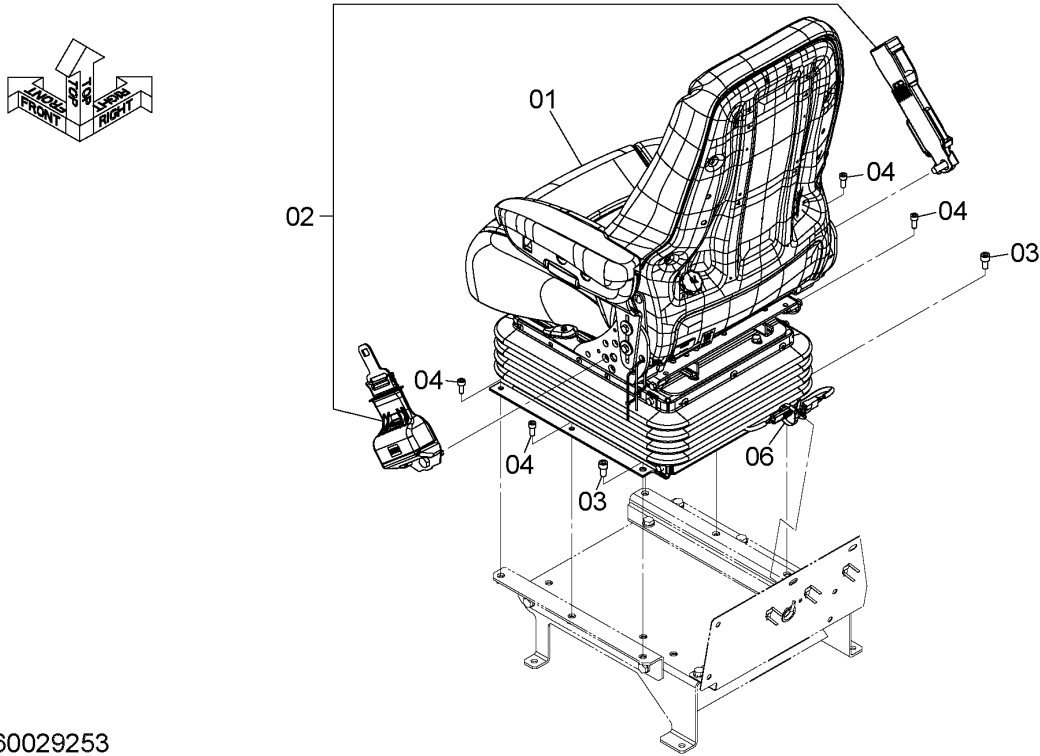

DCYA60029253

ITEM 符号	PART NO. 部品番号	PART NAME	部 品 名	Q' TY 数量	S. C サービスク コート	SERIAL NO. 適用号機	ICA 互 換 性	REPLACEABLE PART 代替部品	
								PART NO. 部品番号	Q' TY 数量
01	YQ (KCM : 33921-60890)	SEAT, OPERATOR	シート, オペレータ	1					
02	YQ (KCM : 43005-60080)	SEATBELT	シートベルト	1					
03	YQM341020	BOLT, SOCKET	ボルト, ソケット	2					
04	YQM340820	BOLT, SOCKET	ボルト, ソケット	4					
06	YQ4254600	CLIP	クリップ	1					

SUSPENSION SEAT PARTS (GRAMMER)
サスペンションシート用品 (GRAMMER)

Applicable Model (適用機種): -
Mark(記号): -
Serial No. (適用号機): 005001-

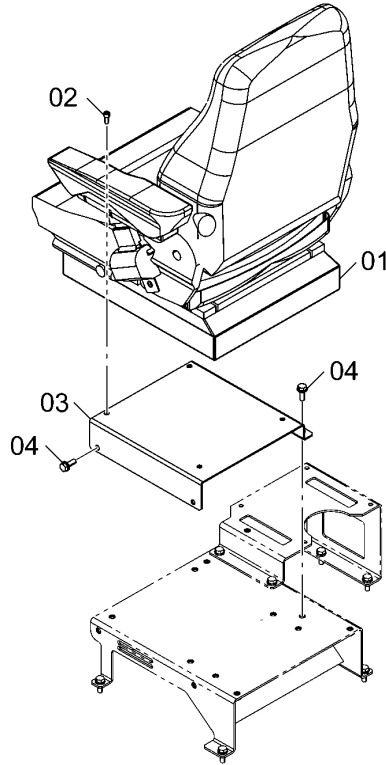

DCYA60004107

ITEM 符号	PART NO. 部品番号	PART NAME	部 品 名	Q' TY 数量	S. C サービスマ ユート	SERIAL NO. 適用号機	ICA 互 換 性	REPLACEABLE PART 代替部品	
								PART NO. 部品番号	Q' TY 数量
01	YQ263G682011	SEAT	シート	1					
01A	YQ263G683011	* SEAT <for details see "SUSPENSION SEAT (GRAMMER)"> <詳細は "サスペンションシート (GRAMMER)" 参照>	* シート	1					
01B	YQ263G683001	* SUSPENSION <for details see "SUSPENSION (GRAMMER)"> <詳細は "サスペンション (GRAMMER)" 参照>	* サスペンション	1					
02	YQM340820	BOLT, SOCKET	ボルト, ソケット	4					
03	YQYA40003702	BRACKET	ブラケット	1					
04	YQJ271030	BOLT, W/WASHER	ボルト (ワッシャ付)	4	D				

CODE: DCYA60004107-4

M E M O

A series of horizontal dotted lines for writing, spanning the width of the page.

SUSPENSION SEAT (GRAMMER) サスペンションシート (GRAMMER)

Applicable Model (適用機種): -
Mark (記号): -
Serial No. (適用号機): 005001-

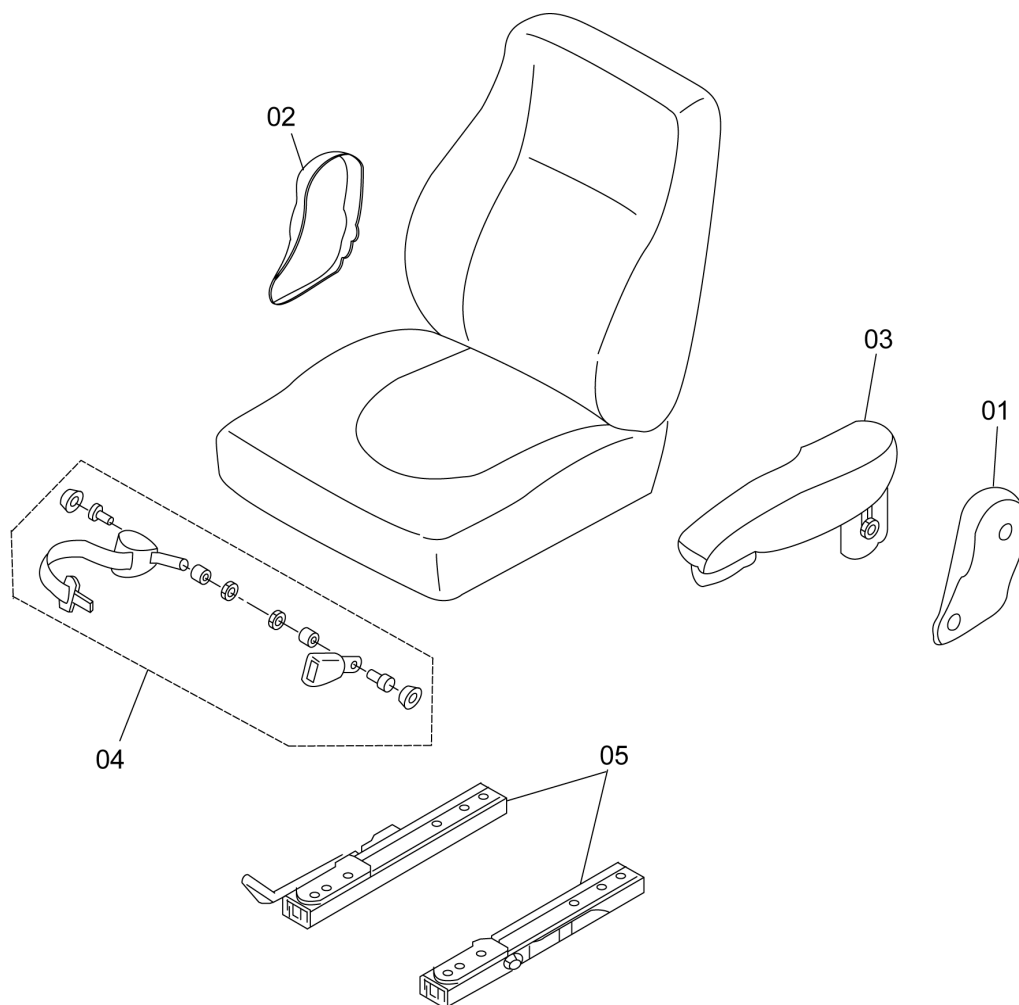

DC263G683011

SUSPENSION SEAT (GRAMMER)
サスペンションシート (GRAMMER)

Applicable Model (適用機種): -

Mark(記号): -

Serial No. (適用号機): 005001-

ITEM 符号	PART NO. 部品番号	PART NAME	部 品 名	Q' TY 数量	S. C サービス コード	SERIAL NO. 適用号機	IGA 互 換 性	REPLACEABLE PART 代替部品	
								PART NO. 部品番号	Q' TY 数量
01	YQ263G683011	SEAT	シート	1					
02	YQ263G683981	* COVER	* カバー	1					
03	YQ263G684081	* COVER	* カバー	1					
04	YQ263G684251	* ARM REST	* アームレスト	1					
05	YQ263G684261	* SEAT BELT	* シートベルト	1					
05	YQ263G684281	* SLIDE RAIL	* スライドレール	1					

SUSPENSION (GRAMMER)
サスペンション (GRAMMER)

Applicable Model (適用機種): -
Mark(記号): -
Serial No. (適用号機): 005001-

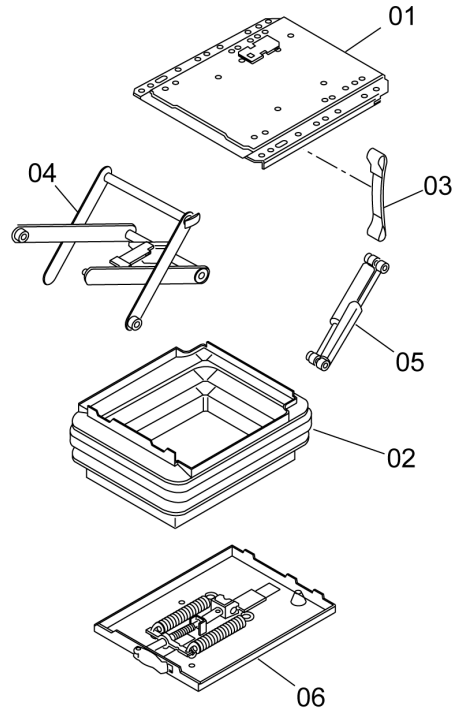

DC263G683001

ITEM 符号	PART NO. 部品番号	PART NAME	部 品 名	Q' TY 数量	S. C サービスク コート	SERIAL NO. 適用号機	ICA 互 換 性	REPLACEABLE PART 代替部品	
								PART NO. 部品番号	Q' TY 数量
	YQ263G683001	SUSPENSION	サスぺンション	1					
01	YQ263G683091	* SUSPENSION UPPER	* サスぺンション	1					
02	YQYA00009092	* COVER	* カバ-	1					
03	YQ263G683141	* STRAP	* ストラッ	1					
04	YQ263G683181	* SWING ARM	* ア-ム	1					
05	YQYA00009098	* DAMPER	* ダンパ	1					
06	YQ263G683481	* SUSPENSION LOWER	* サスぺンション	1					

CODE: DC263G683001-3

PNDD70-1-1

SUSPENSION SEAT PARTS (KAB)

サスペンションシート用品 (KAB)

Applicable Model (適用機種): -
 Mark(記号): -
 Serial No. (適用号機): 005001-

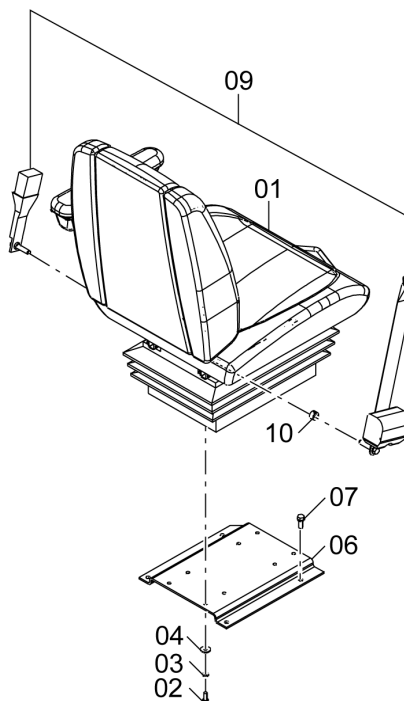

DCYA60021749

ITEM 符号	PART NO. 部品番号	PART NAME	部 品 名	Q' TY 数量	S. C サービスク コード	SERIAL NO. 適用号機	ICA 互 換 性	REPLACEABLE PART 代替部品	
								PART NO. 部品番号	Q' TY 数量
01	YQ263G682001	SEAT <for details see "SUSPENSION SEAT (KAB)"> <詳細は "サスペンションシート (KAB)" 参照>	シート	1					
02	YQJ900820	BOLT	ボルト	4					
03	YQA590908	WASHER, SPRING	ワッシャ, スプリング	4					
04	YQ2147122311	WASHER	ワッシャ	4					
06	YQYA00016598	STAND	スタンド	1					
07	YQJ271025	BOLT, W/WASHER	ボルト (ワッシャ付)	4	D				
09	YQ4643968	SEAT-BELT	シートベルト	1					
10	YQ4453874	SPACER	スペーサ	1					

CODE: DCYA60021749-2

PNDD70-1-1

SUSPENSION SEAT (KAB)

サスペンションシート (KAB)

Applicable Model (適用機種): -

Mark(記号): -

Serial No. (適用号機): 005001-

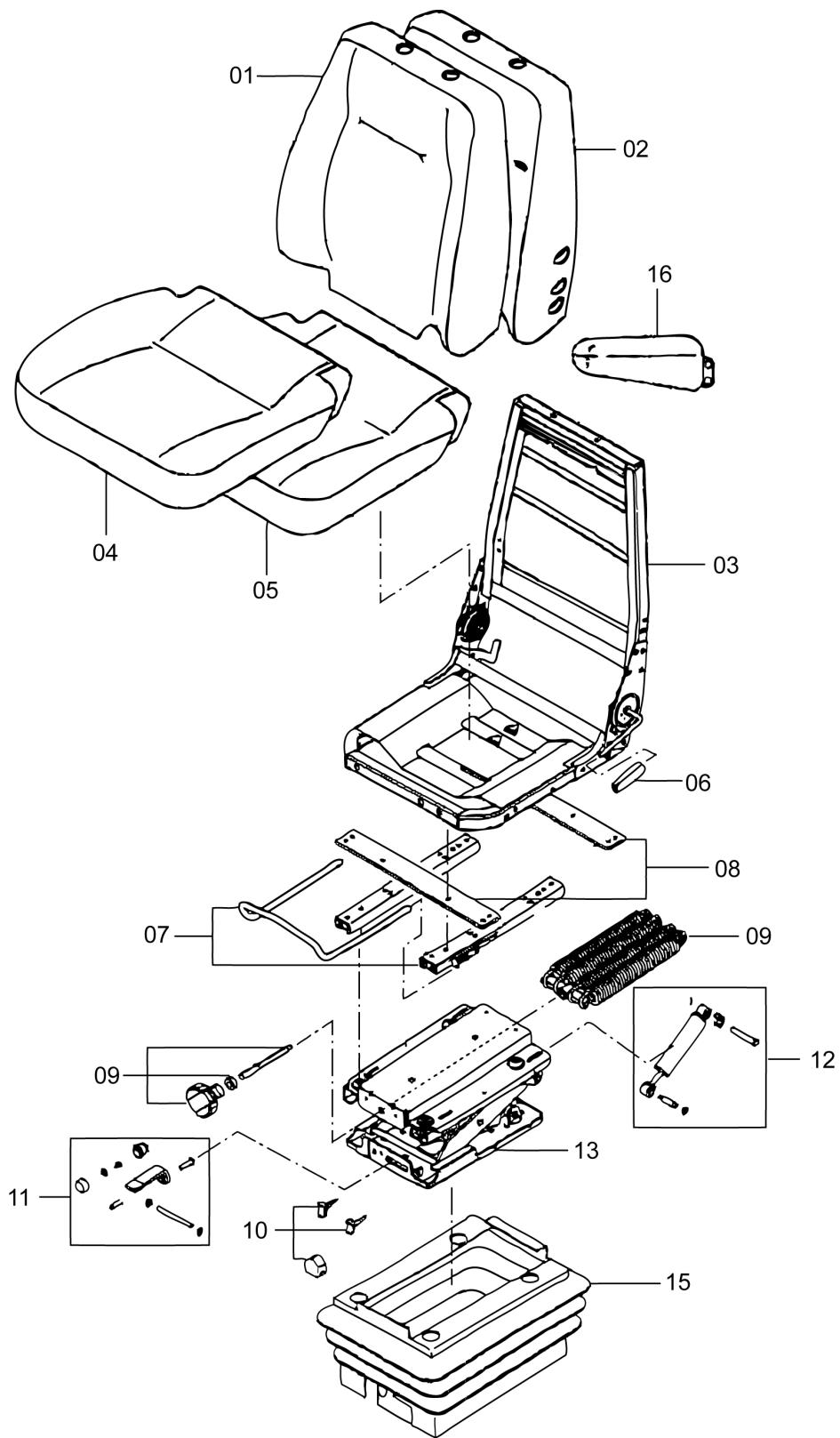

DC263G682001

CODE: DC263G682001-2

SUSPENSION SEAT (KAB)
サスペンションシート (KAB)

Applicable Model (適用機種): -
Mark(記号): -
Serial No. (適用号機): 005001-

ITEM 符号	PART NO. 部品番号	PART NAME	部 品 名	Q' TY 数量	S. C サービスマ ユート	SERIAL NO. 適用号機	IGA 互 換 性	REPLACEABLE PART 代替部品	
								PART NO. 部品番号	Q' TY 数量
	YQ263G682001	SEAT	シート	1					
01-15	YQ263G687001	* SEAT	* シート	1					
01	YQ263G687011	** BACK COVER	** バックカバー	1					
02	YQ2649687021	** BACK FOAM	** バックフォーム	1					
03	YQ2649687031	** SEAT FRAME	** シートフレーム	1					
04	YQ2649687041	** SEAT COVER	** シートカバー	1					
05	YQ2681687081	** SEAT FOAM	** シートフォーム	1					
06	YQ2649687051	** KNOB	** ノブ	1					
07	YQ2649687061	** ADJUSTMENT	** アジャストメント	1					
08	YQ2649687071	** CROSS STRAP	** クロスストラップ	1					
09	YQ2649687081	** WEIGHT ADJUSTER	** ウェイトアジャスタ	1					
10	YQ2649687091	** STOPER	** ストッパー	1					
11	YQ2649687101	** INDICATOR	** インジケータ	1					
12	YQ2649687111	** DAMPER	** ダンパー	1					
13	YQ263G687031	** SUSPENSION	** サスペンション	1					
15	YQ2649687141	** SUSPENSION COVER	** サスペンションカバー	1					
16	YQ263G687041	* ARM REST	* アームレスト	1					

HEAD REST (GRAMMER)
 ヘッドレスト (GRAMMER)

Applicable Model (適用機種): -
 Mark(記号): -
 Serial No. (適用号機): 005001-

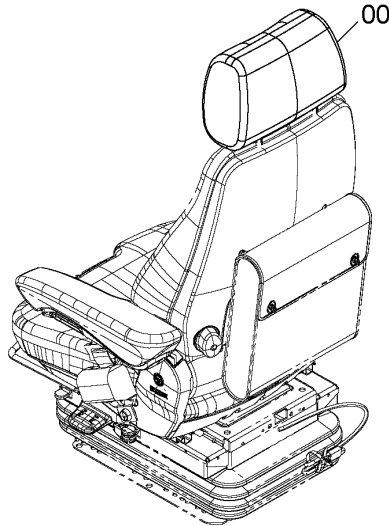

DCYR60001675A

ITEM 符号	PART NO. 部品番号	PART NAME	部 品 名	Q' TY 数量	S. C サービ*ス コ*ト*	SERIAL NO. 適用号機	ICA 互 換 性	REPLACEABLE PART 代 替 部 品	
								PART NO. 部品番号	Q' TY 数量
00	YQ263G682111	REST, HEAD	レスト, ヘッド*	1					

HEAD REST (KAB)
 ヘッドレスト (KAB)

Applicable Model (適用機種): -
 Mark(記号): -
 Serial No. (適用号機): 005001-

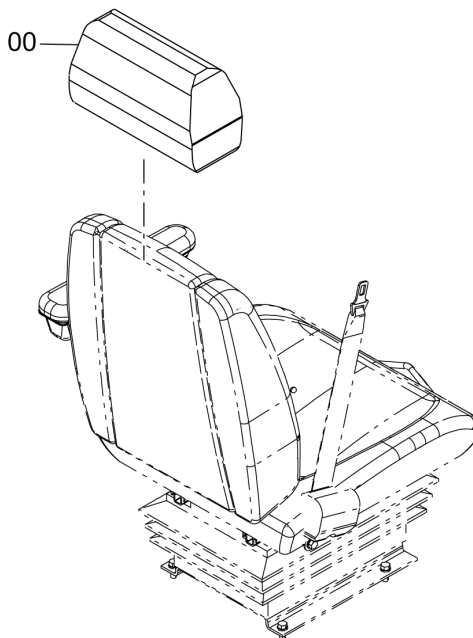

DCYR60001674

ITEM 符号	PART NO. 部品番号	PART NAME	部 品 名	Q' TY 数量	S. C サービ ス コ ー ト	SERIAL NO. 適用号機	ICA 互 換 性	REPLACEABLE PART 代 替 部 品	
								PART NO. 部品番号	Q' TY 数量
00	YQ5682050031	REST, HEAD	レスト, ヘッド	1					

AIR CONDITIONER (1) エアコンディショナ (1)

Applicable Model (適用機種): -
Mark (記号): -
Serial No. (適用号機): 005001-

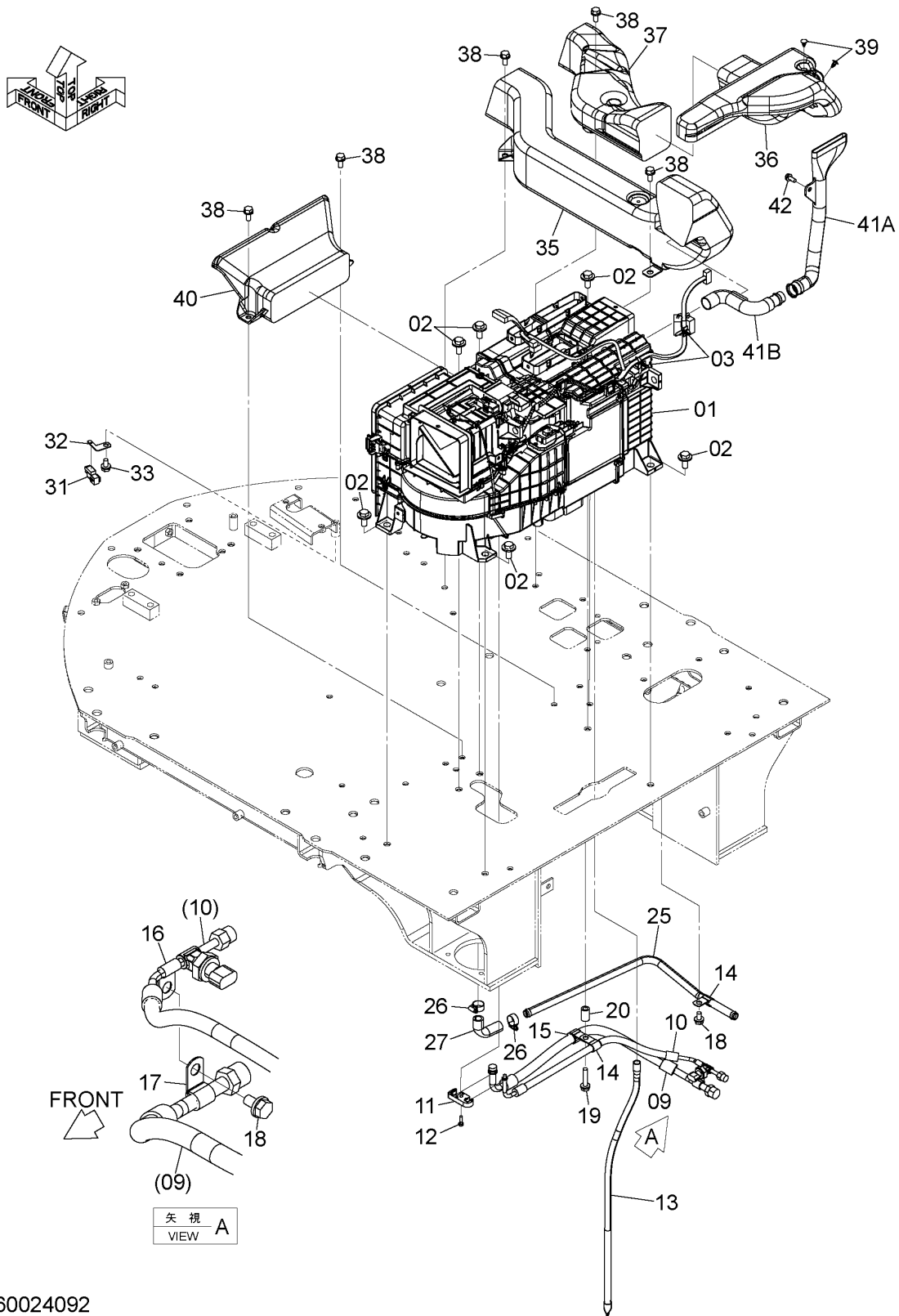

DCYA60024092

CODE: DCYA60024092-1

AIR CONDITIONER (1)

エアコンディショナ (1)

Applicable Model (適用機種): -

Mark(記号): -

Serial No. (適用号機): 005001-

ITEM 符号	PART NO. 部品番号	PART NAME	部 品 名	Q' TY 数量	S. C サービスマ コート	SERIAL NO. 適用号機	IGA 互 換 性	REPLACEABLE PART 代 替 部 品	
								PART NO. 部品番号	Q' TY 数量
01	YQ4704922	AIR CONDITIONER ASSY <for details see "AIR CONDITIONER UNIT"> <詳細は "エアコンディショナ ユニット" 参照>	エアコンディショナ アッセン	1					
02	YQJ281230	BOLT, W/WASHER	ボルト (ワッシャ付)	6	D				
03	YQ4254600	CLIP	クリップ	2					
09	YQYA00014057	HOSE, COOLER	ホース, クーラ	1					
10	YQYA00014058	HOSE, COOLER	ホース, クーラ	1					
11	YQ263G672211	CONNECTOR	コネクタ	1					
12	YQJ900620	BOLT	ボルト	1					
13	YQ4281507	HOSE	ホース	1					
14	YQ4190253	CLIP	クリップ	2					
15	YQ4190277	CLIP	クリップ	1					
16	YQ4190276	CLIP	クリップ	1					
17	YQ4190275	CLIP	クリップ	1					
18	YQJ271020	BOLT, W/WASHER	ボルト (ワッシャ付)	2	D				
19	YQJ271050	BOLT, W/WASHER	ボルト (ワッシャ付)	1	D				
20	YQ2675675841	COLLAR	カラー	1					
25	YQYA00014056	PIPE	パイプ	1					
26	YQ4514699	CLAMP, HOSE	クランプ, ホース	2					
27	YQ2675675771	HOSE	ホース	1					
31	YQ4405815	SENSOR	センサ	1					
32	YQYA00004357	PLATE	プレート	1					
33	YQJ271020	BOLT, W/WASHER	ボルト (ワッシャ付)	1	D				
35	YQYA00005536	DUCT	ダクト	1					
36	YQYA00005540	DUCT	ダクト	1					
37	YQYA00005541	DUCT	ダクト	1					
38	YQJ271025	BOLT, W/WASHER	ボルト (ワッシャ付)	5	D				
39	YQYA00005552	CLIP	クリップ	2					
40	YQYA00005548	DUCT	ダクト	1					
41	YQYA40008529	DUCT	ダクト	1					
41A	YQYA00005550	* DUCT	* ダクト	1					
41B	YQYA00005551	* DUCT	* ダクト	1					
42	YQJ260820	BOLT, W/WASHER	ボルト (ワッシャ付)	1	D				

CODE: DCYA60024092-1

PNDD70-1-1

AIR CONDITIONER UNIT エアコンディショナ ユニット

Applicable Model (適用機種): -

Mark (記号): -

Serial No. (適用号機): 005001-

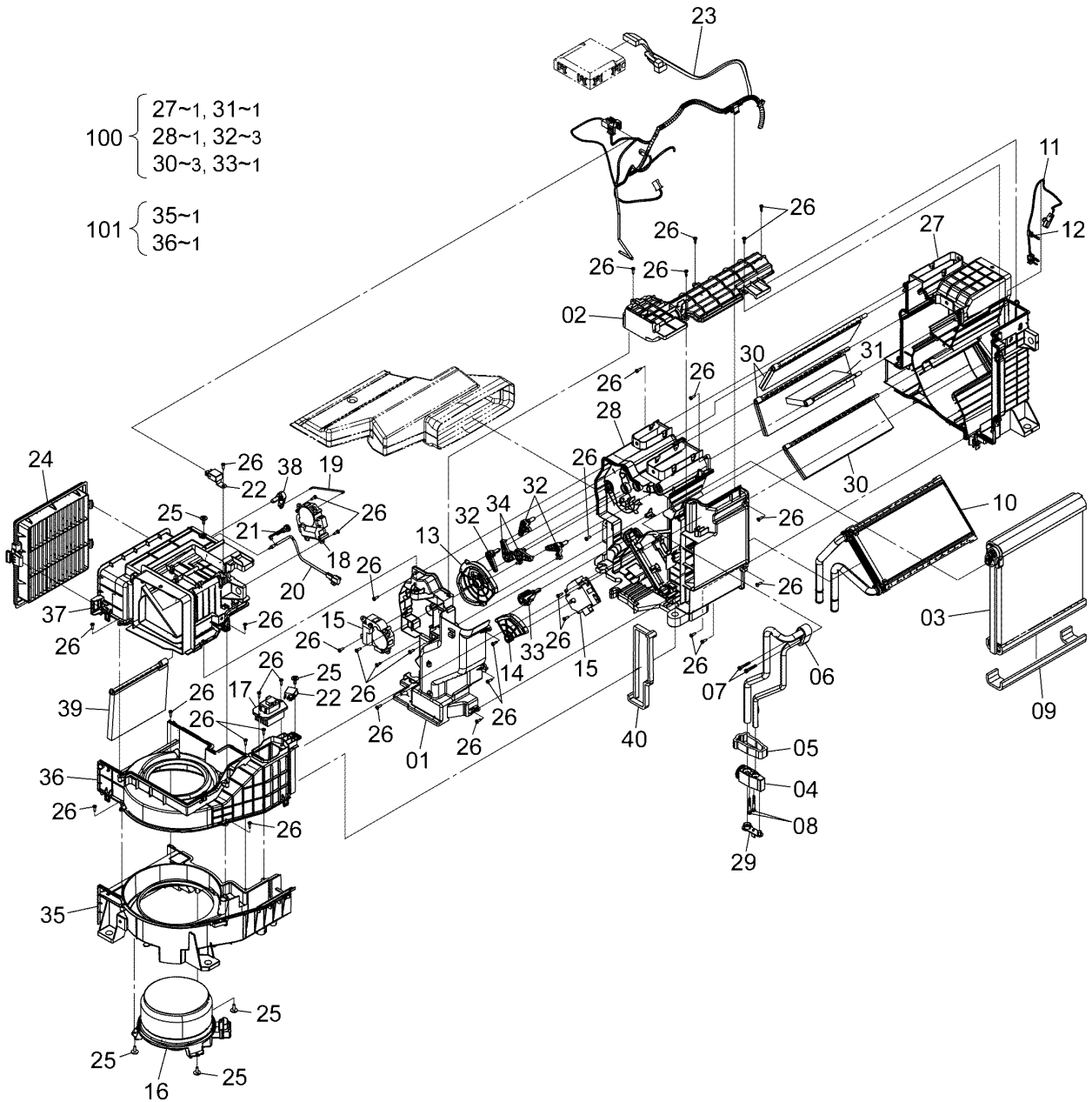
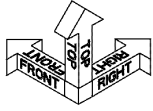

DC4704922A

CODE: DC4704922-5

AIR CONDITIONER UNIT

エアコンディショナ ユニット

Applicable Model (適用機種): -

Mark(記号): -

Serial No. (適用号機): 005001-

ITEM 符号	PART NO. 部品番号	PART NAME	部 品 名	Q' TY 数量	S. C サービスマ コート	SERIAL NO. 適用号機	IGA 互 換 性	REPLACEABLE PART 代 替 部 品	
								PART NO. 部品番号	Q' TY 数量
	YQ4704922	AIR CONDITIONER ASSY	エアコンディショナ アッセン	1					
01	YQXB00001042	* CASE	* ケース	1					
02	YQXB00001043	* PLATE	* プレート	1					
03	YQXB00001044	* EVAPORATOR	* エバポレーター	1					
04	YQXB00001045	* VALVE	* バルブ	1					
05	YQXB00001046	* PACKING	* パッキン	1					
06	YQXB00001047	* TUBE	* チューブ	1					
07	YQXB00001048	* BOLT	* ボルト	2					
08	YQXB00001049	* BOLT	* ボルト	2					
09	YQXB00001050	* PACKING	* パッキン	1					
10	YQXB00001051	* CORE	* コア	1					
11	YQXB00001052	* SENSOR, TEMPERATURE	* センサ, テンパラチャ	1					
12	YQXB00001053	* CLAMP	* クランプ	1					
13	YQXB00001054	* PLATE	* プレート	1					
14	YQXB00001055	* PLATE	* プレート	1					
15	YQXB00001056	* MOTOR	* モータ	2					
16	YQXB00001057	* MOTOR	* モータ	1					
17	YQXB00001058	* TRANSISTOR	* トランジスタ	1					
18	YQXB00001059	* MOTOR	* モータ	1					
19	YQXB00001060	* SHAFT	* シャフト	1					
20	YQXB00001061	* SENSOR, TEMPERATURE	* センサ, テンパラチャ	1					
21	YQXB00001062	* BRACKET	* ブラケット	1					
22	YQXB00001063	* RELAY	* リレー	2					
23	YQXB00001064	* HARNESS	* ハーネス	1					
24	YQYA00001490	* FILTER	* フィルタ	1					
25	YQXB00001065	* SCREW, TAPPING	* スクリュ, タッピング	5					
26	YQ4382883	* SCREW, TAPPING	* スクリュ, タッピング	35					
27	+++++	* CASE	* ケース	1	D K1				
28	+++++	* CASE	* ケース	1	D K1				
29	YQXB00001068	* PLUG	* プラグ	1					
30	YQXB00001069	* DOOR	* ドア	3	K1				
31	YQXB00001070	* DOOR	* ドア	1	K1				
32	YQXB00001071	* LEVER	* レバー	3	K1				
33	YQXB00001072	* LEVER	* レバー	1	K1				
34	YQXB00001073	* LEVER	* レバー	2					
35	+++++	* CASE	* ケース	1	D K2				
36	+++++	* CASE	* ケース	1	D K2				
37	YQXB00001076	* CASE	* ケース	1					
38	YQXB00001077	* LEVER	* レバー	1					
39	YQXB00001078	* DOOR	* ドア	1					
40	YQXB00001079	* PACKING	* パッキン	1					
100	YQYA00002304	CASE	ケース	1	K1				
101	YQYA00002305	CASE	ケース	1	K2				

CODE: DC4704922-5

PNDD70-1-1

AIR CONDITIONER (2)

エアコンディショナ (2)

Applicable Model (適用機種): -
 Mark(記号): -
 Serial No. (適用号機): 005001-

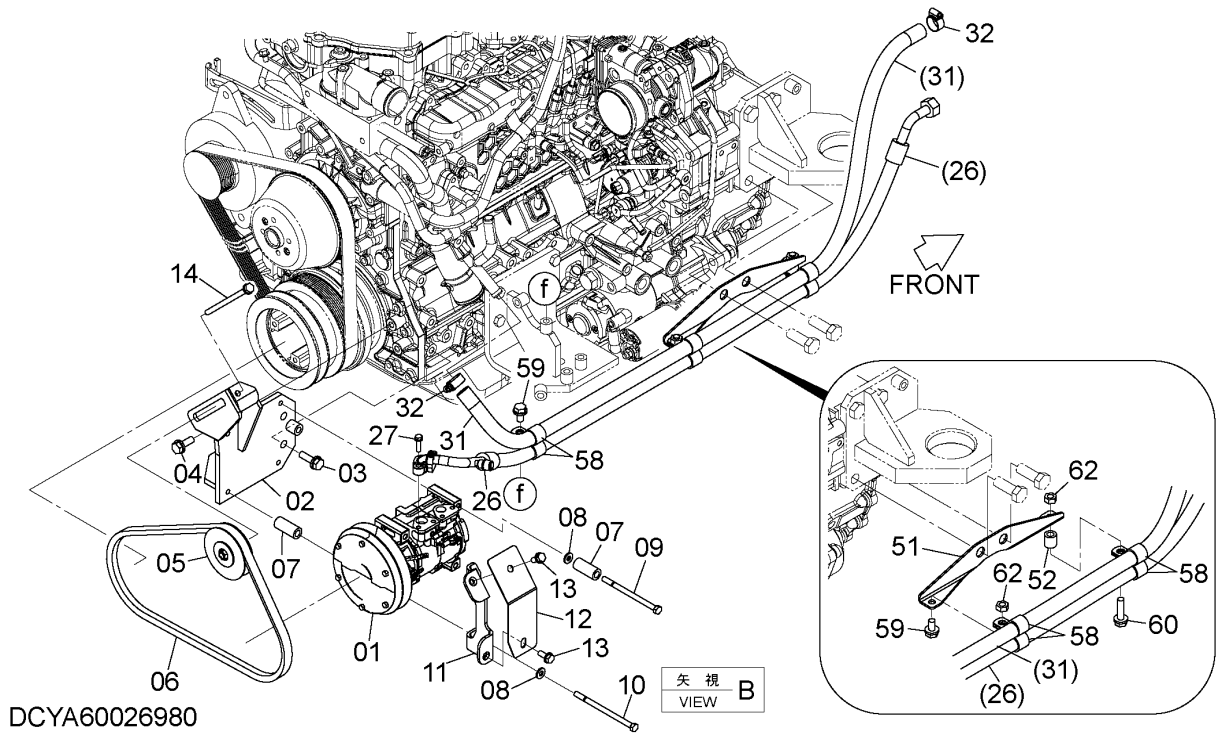
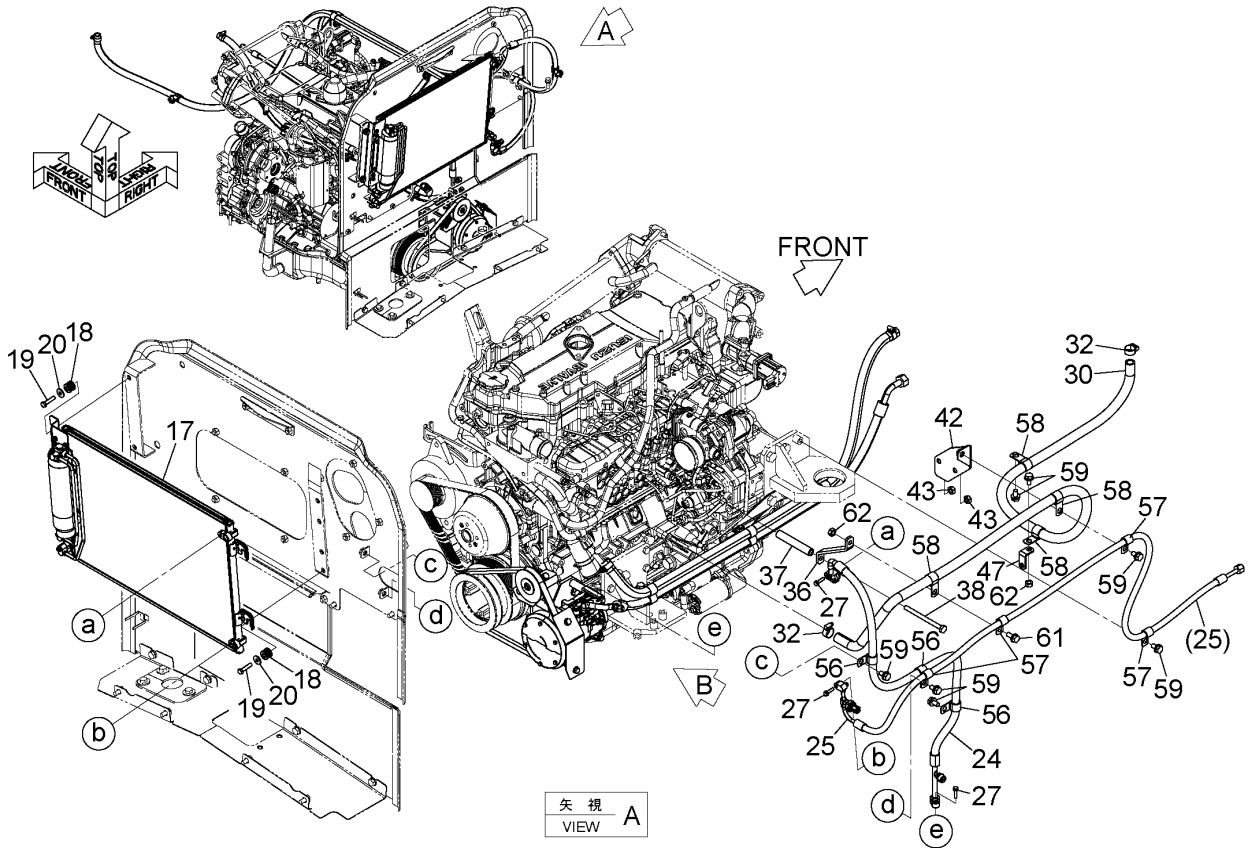

AIR CONDITIONER (2)

エアコンディショナ (2)

Applicable Model (適用機種): -

Mark(記号): -

Serial No. (適用号機): 005001-

ITEM 符号	PART NO. 部品番号	PART NAME	部 品 名	Q' TY 数量	S. C サービスマ コート	SERIAL NO. 適用号機	IGA 互 換 性	REPLACEABLE PART 代 替 部 品	
								PART NO. 部品番号	Q' TY 数量
01	YQYA00003888	COMPRESSOR	コンプレッサ	1					
02	YQYA40009241	BRACKET	ブラケット	1					
03	YQJ271035	BOLT, W/WASHER	ボルト (ワッシャ付)	2	D				
04	YQJ271030	BOLT, W/WASHER	ボルト (ワッシャ付)	2	D				
05	YQYA00023056	PULLEY	プーリ	1					
06	YQ4198588	BELT, V	ベルト, V	1					
07	YQ263E672151	COLLAR	カラー	4					
08	YQJ222008	WASHER	ワッシャ	4					
09	YQ0110608120	BOLT	ボルト	2					
10	YQ0110608130	BOLT	ボルト	2					
11	YQYA40009240	BRACKET	ブラケット	1					
12	YQYA00012917	COVER	カバー	1					
13	YQJ260820	BOLT, W/WASHER	ボルト (ワッシャ付)	2	D				
14	YQ4432739	BOLT	ボルト	1					
17	YQYA00003889	CONDENSER	コンデンサ	1					
18	YQ4618721	BUSHING, RUBBER	ブッシング, ラバー	4					
18A	YQ4618720	* BUSHING, RUBBER	* ブッシング, ラバー	1					
18B	YQ4618719	* SPACER	* スペース	1					
19	YQJ900835	BOLT	ボルト	4					
20	YQ2147122311	WASHER	ワッシャ	4					
24	YQYA00026488	HOSE, COOLER	ホース, クーラ	1					
25	YQYA00026489	HOSE, COOLER	ホース, クーラ	1					
26	YQYA00013724	HOSE, COOLER	ホース, クーラ	1					
27	YQJ260625	BOLT, W/WASHER	ボルト (ワッシャ付)	4	D				
30	YQYA00013725	HOSE, WATER	ホース, ウォータ	1					
31	YQ4486659	HOSE, WATER	ホース, ウォータ	1					
32	YQ4514699	CLAMP, HOSE	クランプ, ホース	4					
36	YQYA00017581	BRACKET	ブラケット	1					
37	YQYA00019276	COLLAR	カラー	1					
38	YQJ901006	BOLT	ボルト	1					
42	YQYA40011568	BRACKET	ブラケット	1					
43	YQJ952010	NUT	ナット	2					
47	YQ263J222181	BRACKET	ブラケット	1					
51	YQYA00019245	BRACKET	ブラケット	1					
52	YQ2655542141	COLLAR	カラー	1					
56	YQ4190262	CLIP	クリップ	3					
57	YQ4190275	CLIP	クリップ	4					

CODE: DCYA60026980-1

PNDD70-1-1

AIR CONDITIONER (2)

エアコンディショナ (2)

Applicable Model (適用機種): -
 Mark(記号): -
 Serial No. (適用号機): 005001-

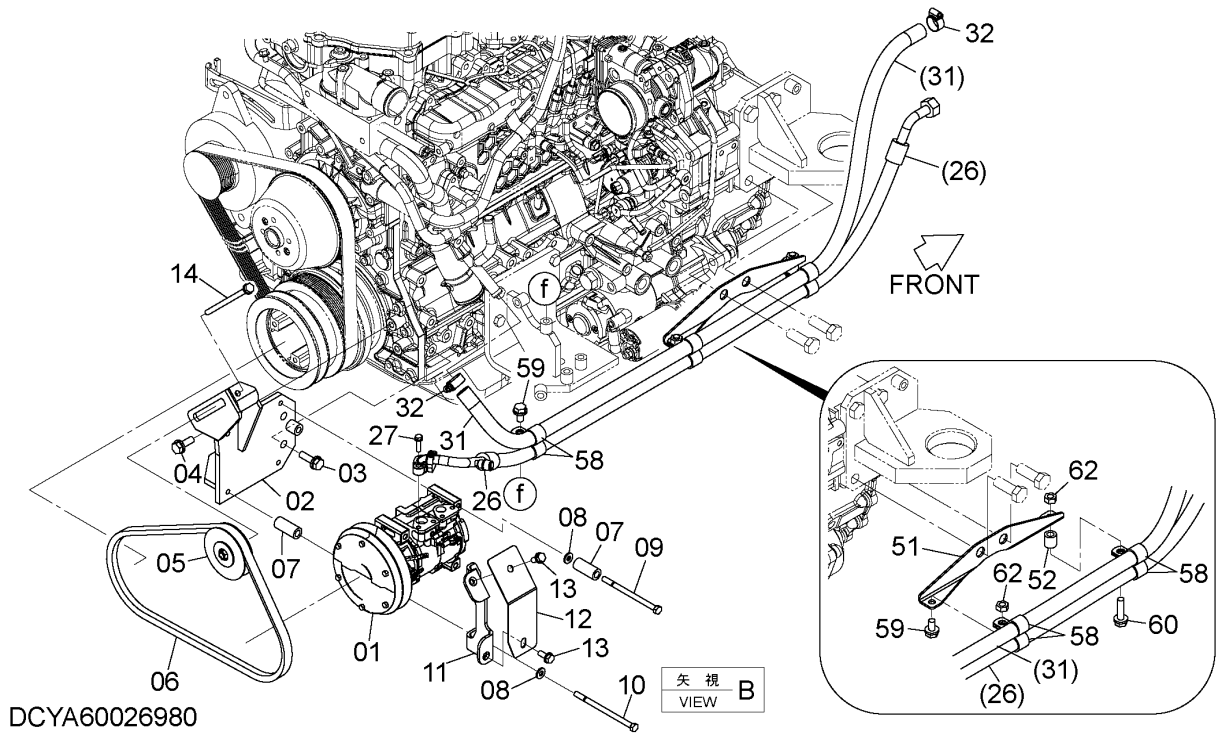
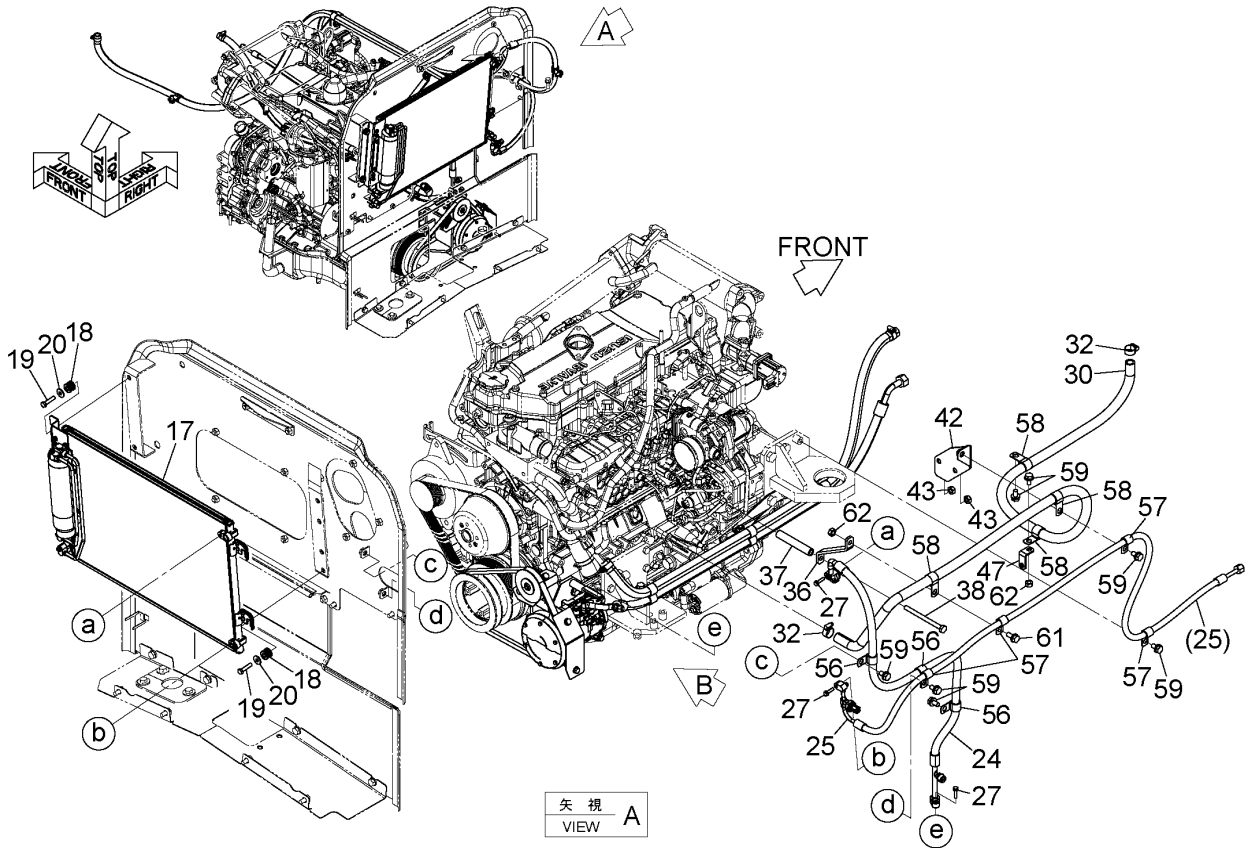

AIR CONDITIONER (2)
エアコンディショナ (2)

Applicable Model (適用機種): -

Mark(記号): -

Serial No. (適用号機): 005001-

ITEM 符号	PART NO. 部品番号	PART NAME	部 品 名	Q'TY 数量	S.C サ-ビ-ス コ-ト	SERIAL NO. 適用号機	IGA 互 換 性	REPLACEABLE PART 代 替 部 品	
								PART NO. 部品番号	Q'TY 数量
58	YQ4190277	CLIP	クリップ	10					
59	YQJ271020	BOLT, W/WASHER	ボルト (ワッシャ付)	9	D				
60	YQJ271040	BOLT, W/WASHER	ボルト (ワッシャ付)	1	D				
61	YQJ271025	BOLT, W/WASHER	ボルト (ワッシャ付)	1	D				
62	YQJ950010	NUT	ナット	4					

DUCT (CAB) (1)
ダクト (キャブ) (1)

Applicable Model (適用機種): -
Mark(記号): -
Serial No. (適用号機): 005001-

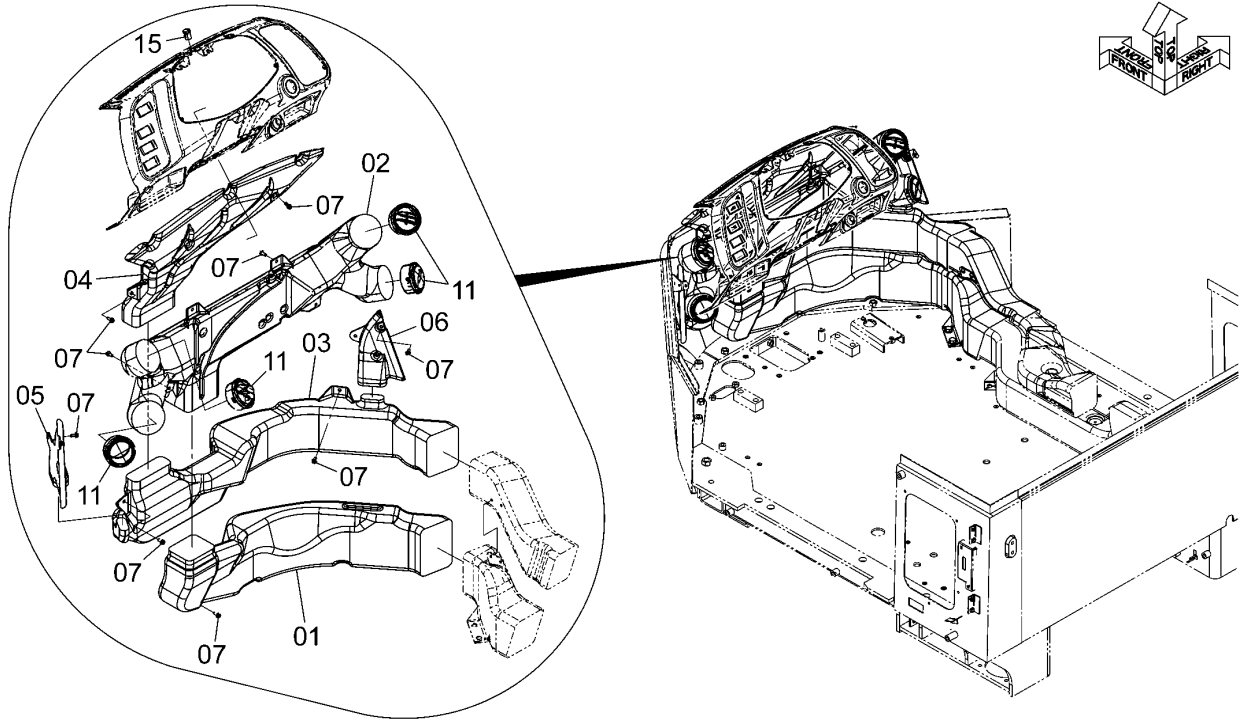

DCYA60004254A

ITEM 符号	PART NO. 部品番号	PART NAME	部 品 名	Q' TY 数量	S. C サービスク コード	SERIAL NO. 適用号機	ICA 互 換 性	REPLACEABLE PART 代替部品	
								PART NO. 部品番号	Q' TY 数量
01	YQYA00005538	DUCT	ダクト	1					
02	YQYA00005539	DUCT	ダクト	1					
03	YQYA00005543	DUCT	ダクト	1					
04	YQYA00005544	DUCT	ダクト	1					
05	YQYA00005545	DUCT	ダクト	1					
06	YQYA00005546	DUCT	ダクト	1					
07	YQJ460616	SCREW	スクリュ	14					
11	YQYA00003014	LOUVER	ルーバ	4					
15	YQ4405814	SENSOR	センサ	1					

DUCT (CAB) (2) ダクト (キャブ) (2)

Applicable Model (適用機種): -
Mark(記号): -
Serial No. (適用号機): 005001-

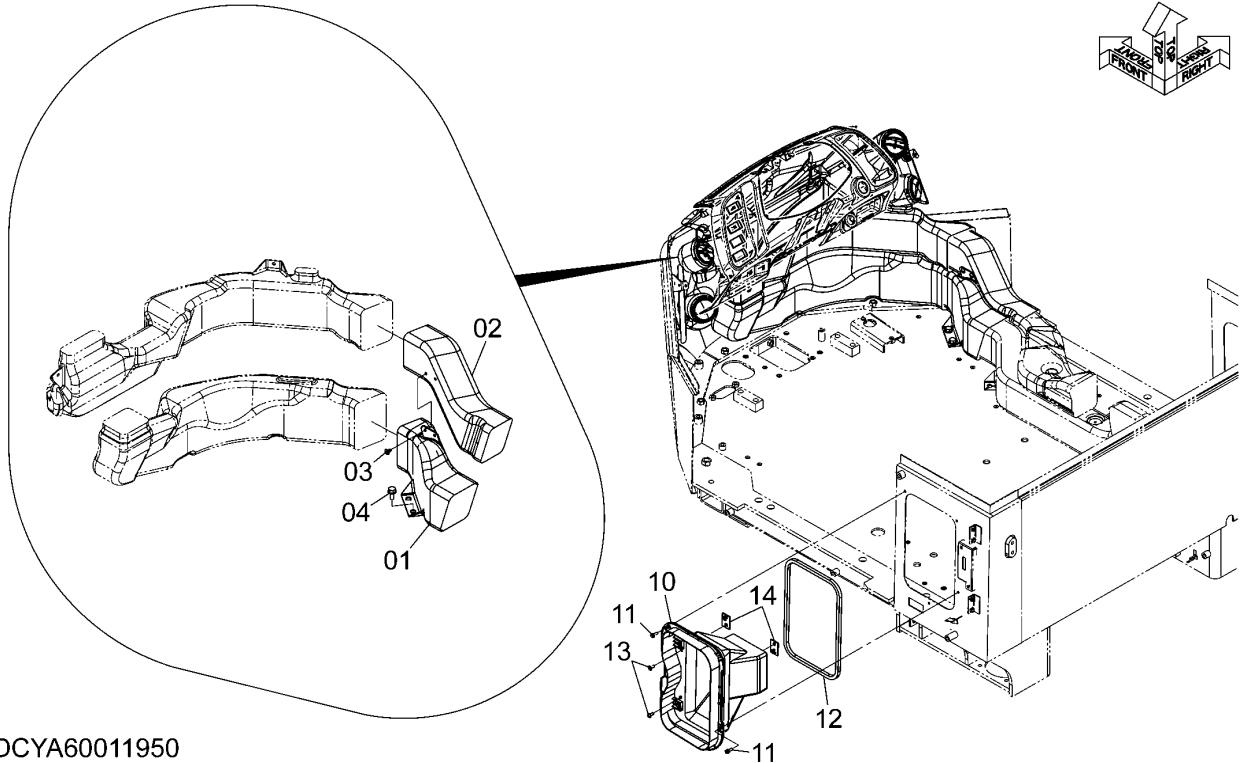

DCYA60011950

ITEM 符号	PART NO. 部品番号	PART NAME	部 品 名	Q' TY 数量	S. C サービスマ ユート	SERIAL NO. 適用号機	ICA 互 換 性	REPLACEABLE PART 代替部品	
								PART NO. 部品番号	Q' TY 数量
01	YQYA00005537	DUCT	ダクト	1					
02	YQYA00005542	DUCT	ダクト	1					
03	YQYA00005552	CLIP	クリップ	2					
04	YQJ271030	BOLT, W/WASHER	ボルト (ワッシャ付)	2	D				

10	YQYA00005549	DUCT	ダクト	1					
11	YQJ460620	SCREW	スクリュー	5					
12	YQ263G673551	INSULATOR	インシュレータ	1					
13	YQJ650616	SCREW	スクリュー	2					
14	YQYA40003634	BRACKET	ブラケット	2					

AIR FILTER エアフィルタ

Applicable Model (適用機種): -
 Mark(記号): -
 Serial No. (適用号機): 005001-

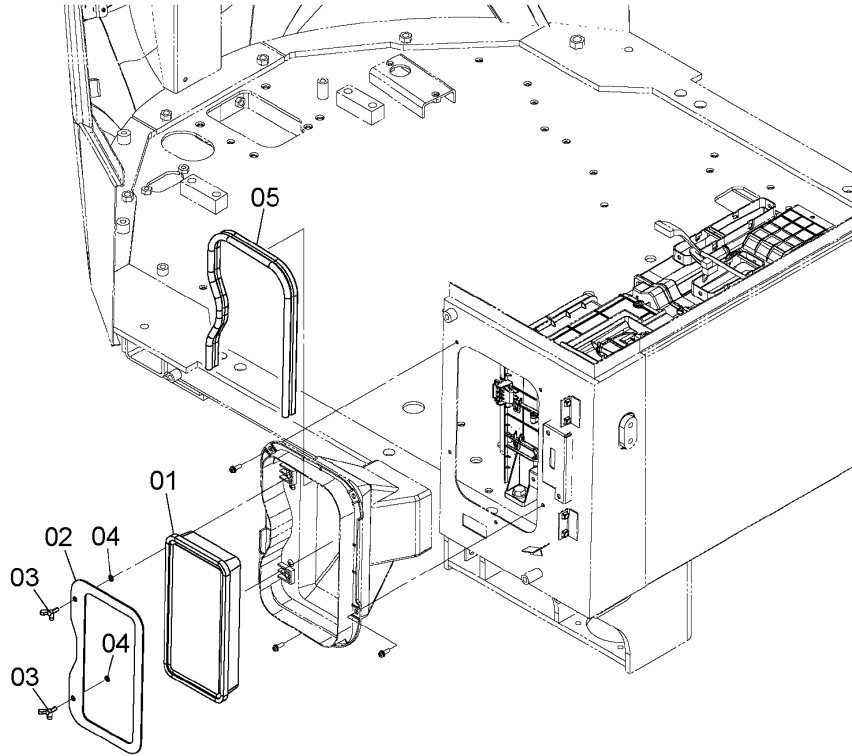
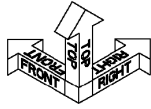

DCYA60004112

ITEM 符号	PART NO. 部品番号	PART NAME	部 品 名	Q' TY 数量	S. C サービスク コート	SERIAL NO. 適用号機	ICA 互 換 性	REPLACEABLE PART 代替部品	
								PART NO. 部品番号	Q' TY 数量
01	YQ4251527	FILTER	フィルタ	1					
02	YQYA00005555	PLATE	プレート	1					
03	YQYA00005661	BOLT, WING	ボルト, ウィング	2					
04	YQYA00005556	WASHER	ワッシャ	2					
05	YQ263G672571	SEAL	シール	1					

AIR FILTER (DOUBLE) エアフィルタ (ダブル)

Applicable Model (適用機種): -
Mark(記号): -
Serial No. (適用号機): 005001-

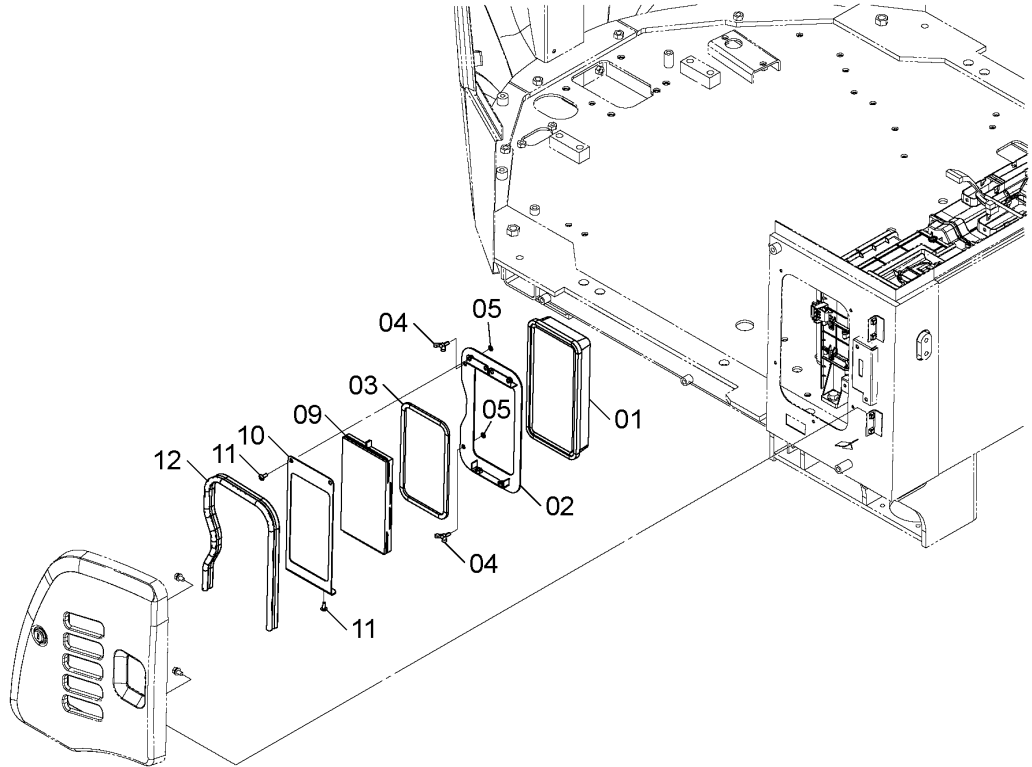
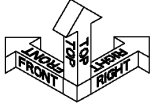

DCYA60004096A

ITEM 符号	PART NO. 部品番号	PART NAME	部 品 名	Q' TY 数量	S. C サービ ス コ ー ト	SERIAL NO. 適用号機	ICA 互 換 性	REPLACEABLE PART 代替部品	
								PART NO. 部品番号	Q' TY 数量
01	YQ4251527	FILTER	フィルタ	1					
02	YQYA40003635	BRACKET	ブ ラケッ	1					
03	YQ263G673551	INSULATOR	インシュレータ	1					
04	YQYA00005661	BOLT, WING	ボルト, ウィン	2					
05	YQYA00005556	WASHER	ワッシャ	2					
09	YQYA00005725	FILTER	フィルタ	1					
10	YQYA00005726	PLATE	プ レー	1					
11	YQJ650616	SCREW	スクリュ	4					
12	YQ263G672571	SEAL	シー	1					

CONTROLLER (AIR CONDITIONER) コントローラ (エアコンディショナ)

Applicable Model (適用機種): -
Mark (記号): -
Serial No. (適用号機): 005001-

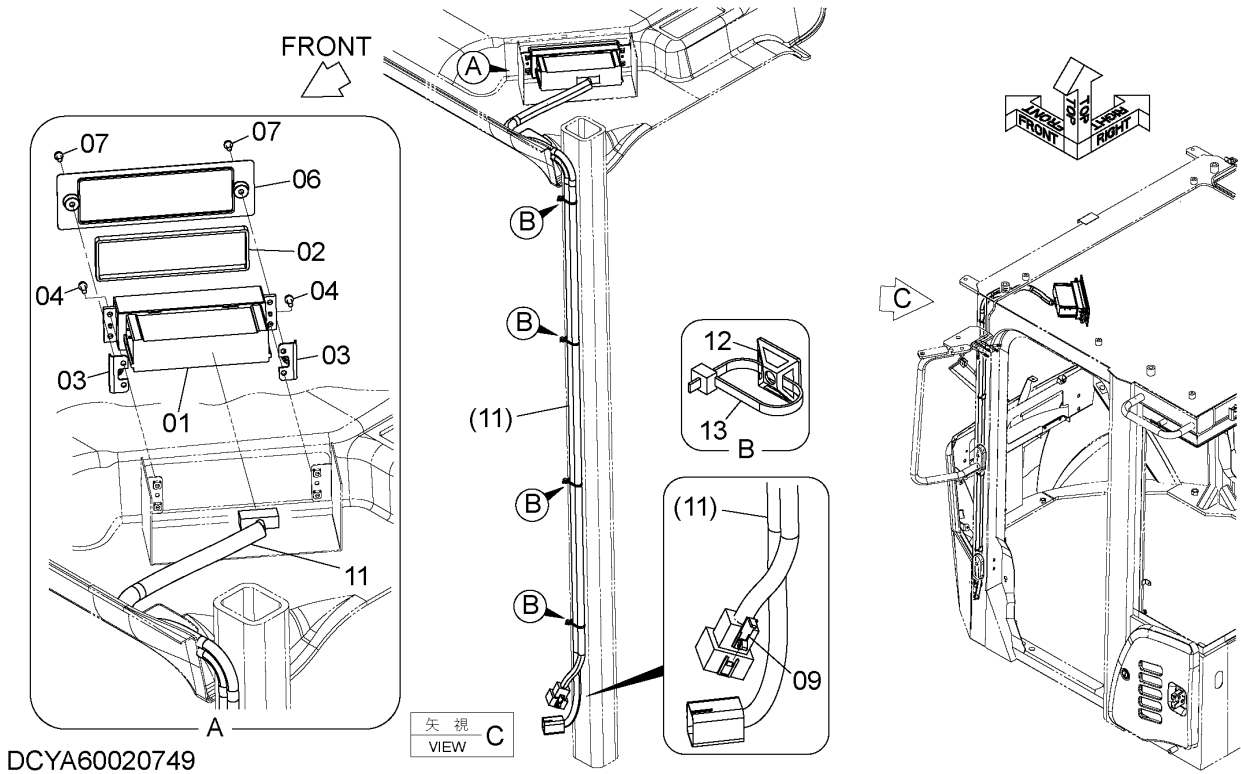

DCYA60020749

ITEM 符号	PART NO. 部品番号	PART NAME	部 品 名	Q' TY 数量	S. C サービスク コード	SERIAL NO. 適用号機	ICA 互 換 性	REPLACEABLE PART 代替部品	
								PART NO. 部品番号	Q' TY 数量
01	YQYA00004448	CONTROLLER	コントローラ	1					
02	YQYA00021231	RUBBER	ラバー	1					
03	YQYA40003633	BRACKET	ブラケット	2					
04	YQJ460516	SCREW	スクリュー	4					
06	YQ2636674771	COVER	カバー	1					
07	YQJ680512	SCREW	スクリュー	2					
09	YQYA00004332	CLIP	クリップ	1					
11	YQYA00024391	HARNESS	ハーネス	1					
12	YQ4289709	SUPPORT	サポート	4					
13	YQ4605834	CLIP	クリップ	4					

CODE: DCYA60020749-1

WASHER TANK ウォッシャタンク

Applicable Model (適用機種): -

Mark (記号): -

Serial No. (適用号機): 005001-

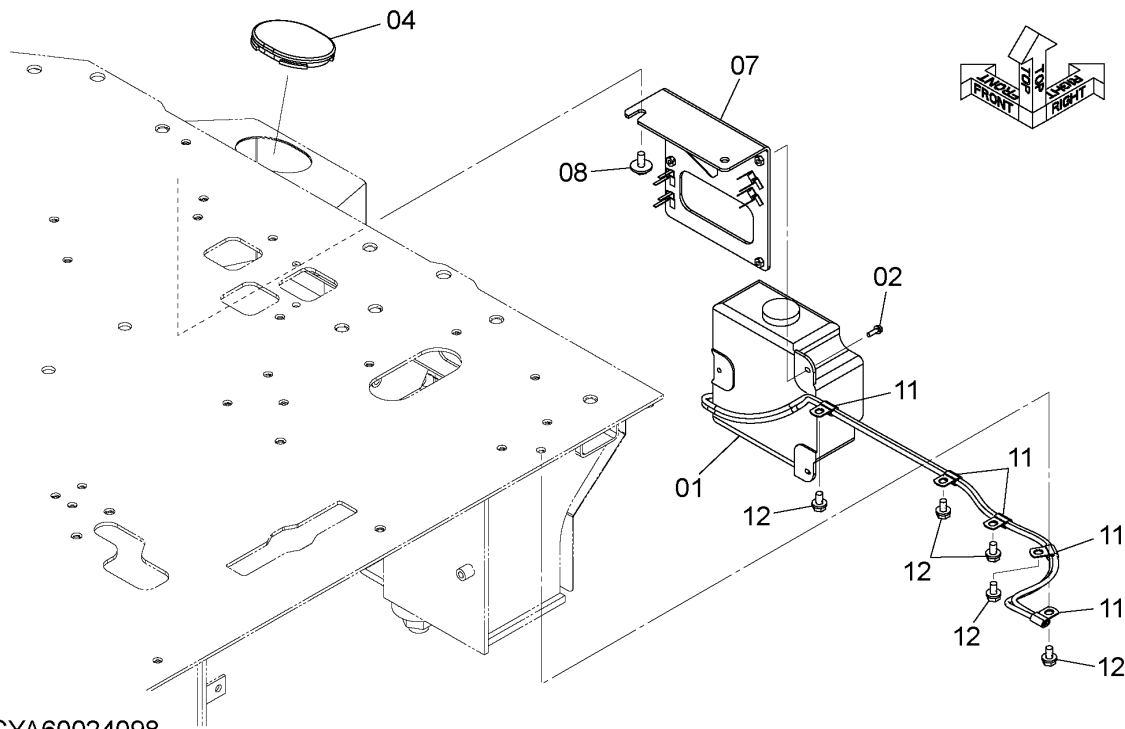

DCYA60024098

ITEM 符号	PART NO. 部品番号	PART NAME	部 品 名	Q' TY 数量	S. C サービ ス コ ー ト	SERIAL NO. 適用号機	ICA 互 換 性	REPLACEABLE PART 代替部品	
								PART NO. 部品番号	Q' TY 数量
01	YQ2681673051	TANK, WATER	タンク, ウォータ	1					
02	YQJ260620	BOLT, W/WASHER	ボルト (ワッシャ付)	3	D				
04	YQ2610212142	CAP, RUBBER	キャップ, ラバ-	1					
07	YQ263E672161	BRACKET	ブ ラ ケ ッ ト	1					
08	YQJ281025	BOLT, W/WASHER	ボルト (ワッシャ付)	2	D				
11	YQ4205358	CLIP	クリップ	5					
12	YQJ271020	BOLT, W/WASHER	ボルト (ワッシャ付)	5	D				

CODE: DCYA60024098-1

PNDD70-1-1

CAB GUARD キャブガード

Applicable Model (適用機種): -

Mark(記号): -

Serial No. (適用号機): 005001-

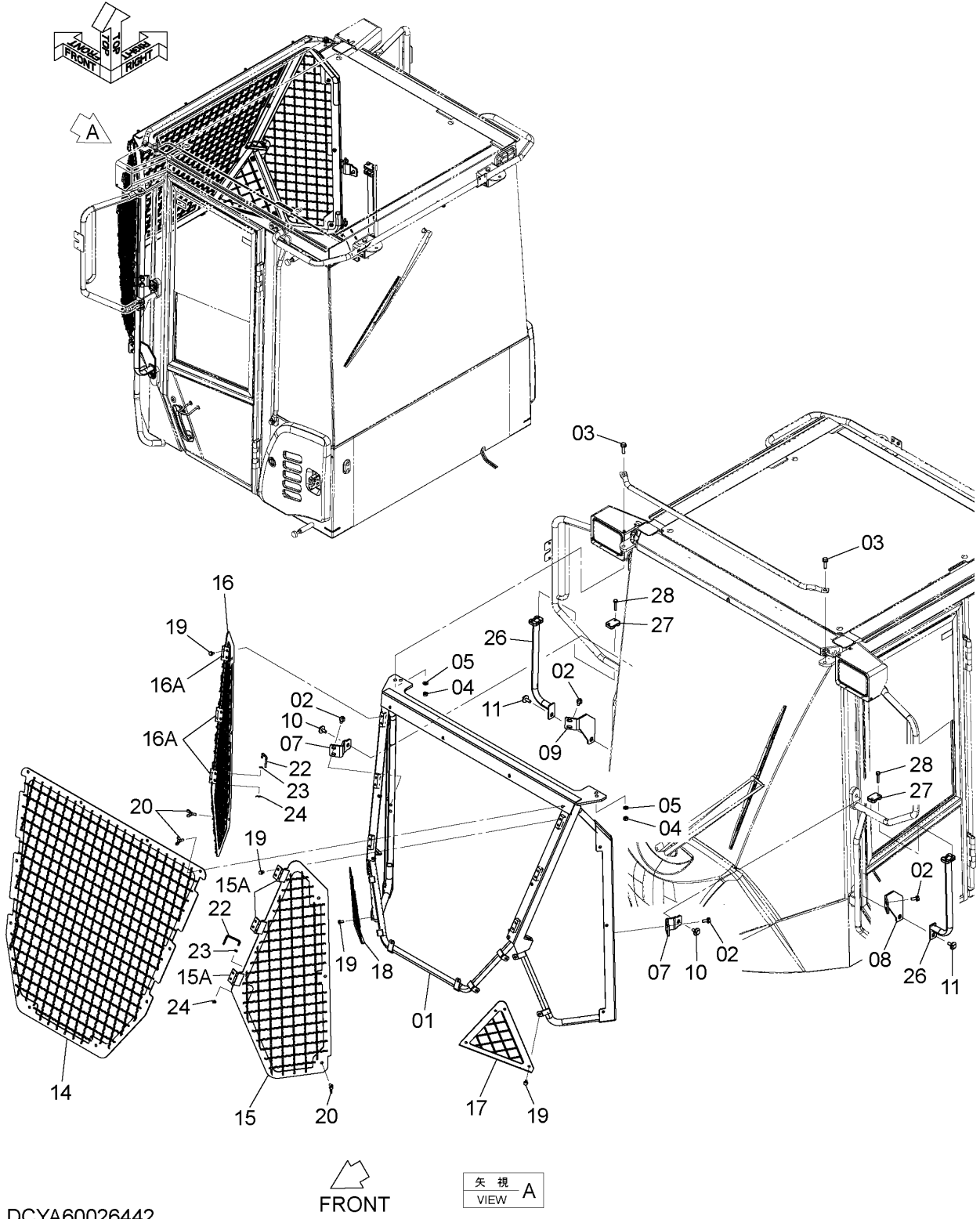

DCYA60026442

CODE: DCYA60026442-1

CAB GUARD

キャブガード

Applicable Model (適用機種): -

Mark(記号): -

Serial No. (適用号機): 005001-

ITEM 符号	PART NO. 部品番号	PART NAME	部 品 名	Q' TY 数量	S. C サービ ス コート	SERIAL NO. 適用号機	IGA 互 換 性	REPLACEABLE PART 代 替 部 品	
								PART NO. 部品番号	Q' TY 数量
01	YQYA40019339	GUARD	ガード	1					
02	YQJ271025	BOLT, W/WASHER	ボルト (ワッシャ付)	8	D				
03	YQJ271040	BOLT, W/WASHER	ボルト (ワッシャ付)	2	D				
04	YQJ951010	NUT	ナット	2					
05	YQA590110	WASHER, PLANE	ワッシャ, フレーン	2					
07	YQYA00030605	BRACKET	ブラケット	2					
08	YQYA00030606	BRACKET	ブラケット	1					
09	YQYA00030607	BRACKET	ブラケット	1					
10	YQJ281025	BOLT, W/WASHER	ボルト (ワッシャ付)	2	D				
11	YQJ281030	BOLT, W/WASHER	ボルト (ワッシャ付)	2	D				
14	YQYA40019344	GUARD	ガード	1					
15	YQYA40019345	GUARD	ガード	1					
15A	YQ2640642211	* HINGE	* ヒンジ	3	W				
16	YQYA40019346	GUARD	ガード	1					
16A	YQ2640642211	* HINGE	* ヒンジ	3	W				
17	YQYA40019347	GUARD	ガード	1					
18	YQYA40019348	GUARD	ガード	1					
19	YQJ260816	BOLT, W/WASHER	ボルト (ワッシャ付)	20	D				
20	YQM360820	BOLT, WING	ボルト, ウィング	16					
22	YQYA00030680	PIN	ピン	2					
23	YQA590106	WASHER, PLANE	ワッシャ, フレーン	2					
24	YQA762016	PIN, SPLIT	ピン, スプリット	2					
26	YQYA40020770	HANDRAIL	ハンドレール	2					
27	YQ4201441	CLAMP	クランプ	2					
28	YQJ260845	BOLT, W/WASHER	ボルト (ワッシャ付)	4	D				

CODE: DCYA60026442-1

PNDD70-1-1

ELECTRIC PARTS (FRONT) 電気部品 (フロント)

Applicable Model (適用機種): -
Mark (記号): -
Serial No. (適用号機): 005001-

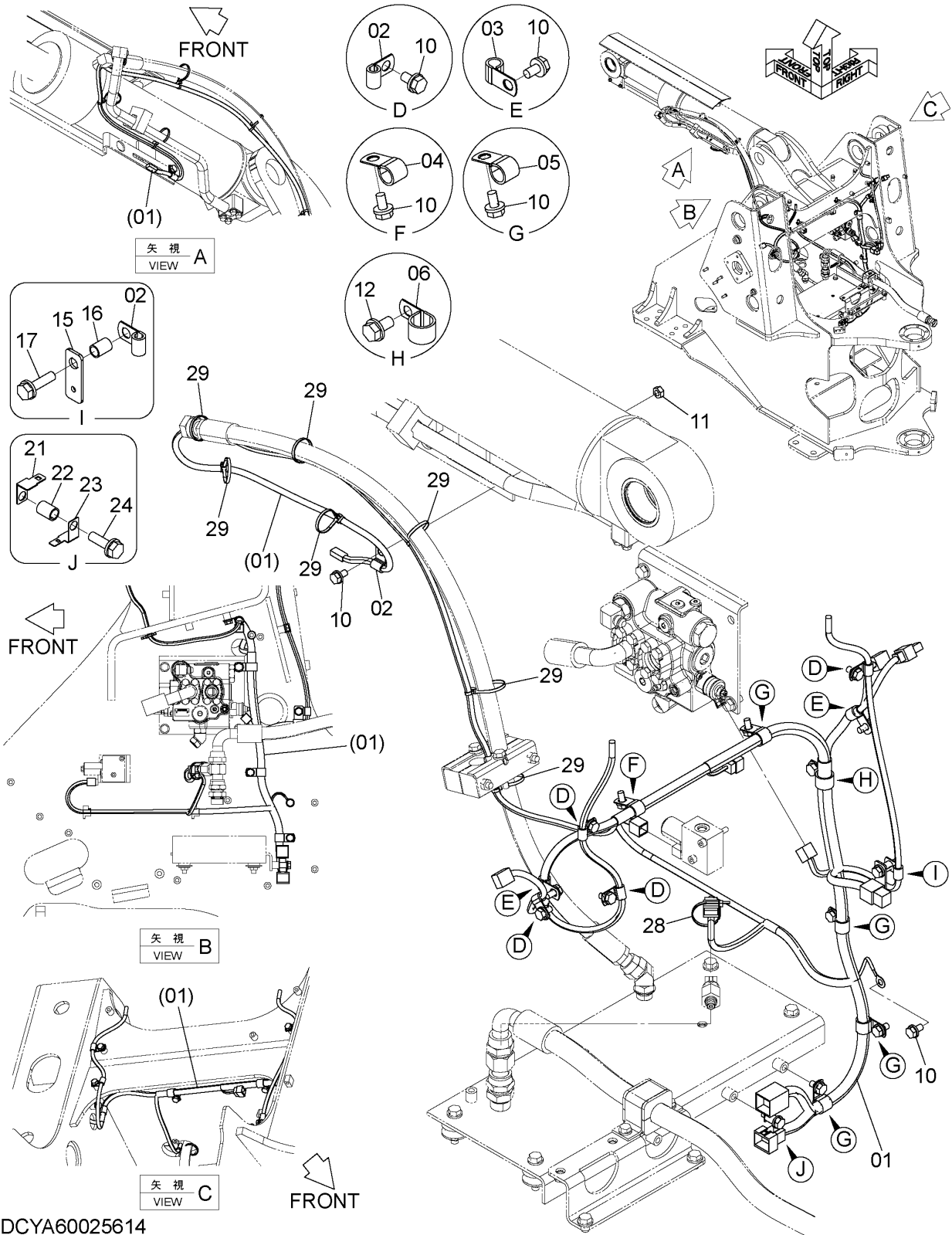

DCYA60025614

CODE: DCYA60025614-1

ELECTRIC PARTS (FRONT)
電気部品 (フロント)

Applicable Model (適用機種): -
Mark(記号): -
Serial No. (適用号機): 005001-

ITEM 符号	PART NO. 部品番号	PART NAME	部 品 名	Q' TY 数量	S. C サービ ス コート	SERIAL NO. 適用号機	IGA 互 換 性	REPLACEABLE PART 代 替 部 品	
								PART NO. 部品番号	Q' TY 数量
01	YQYA00013176	HARNESS	ハーネス	1					
02	YQ4190261	CLIP	クリップ	6					
03	YQ4190275	CLIP	クリップ	2					
04	YQ4190273	CLIP	クリップ	1					
05	YQ4190262	CLIP	クリップ	4					
06	YQ4190263	CLIP	クリップ	1					
10	YQJ271020	BOLT, W/WASHER	ボルト (ワッシャ付)	13	D				
11	YQJ950010	NUT	ナット	1					
12	YQJ271225	BOLT, W/WASHER	ボルト (ワッシャ付)	1	D				
15	YQYA00006008	PLATE	プレート	1					
16	YQ263G212301	TUBE	チューブ	1					
17	YQJ271040	BOLT, W/WASHER	ボルト (ワッシャ付)	1	D				
21	YQ4418301	BRACKET	ブラケット	1					
22	YQ263G212301	TUBE	チューブ	1					
23	YQ4257159	BRACKET	ブラケット	1					
24	YQJ271035	BOLT, W/WASHER	ボルト (ワッシャ付)	1	D				
28	YQ0491311200	CLIP	クリップ	1					
29	YQ4441695	CLIP	クリップ	7					

BUCKET AUTO LEVELER バケットオートレベラ

Applicable Model (適用機種): -
Mark (記号): -
Serial No. (適用号機): 005001-

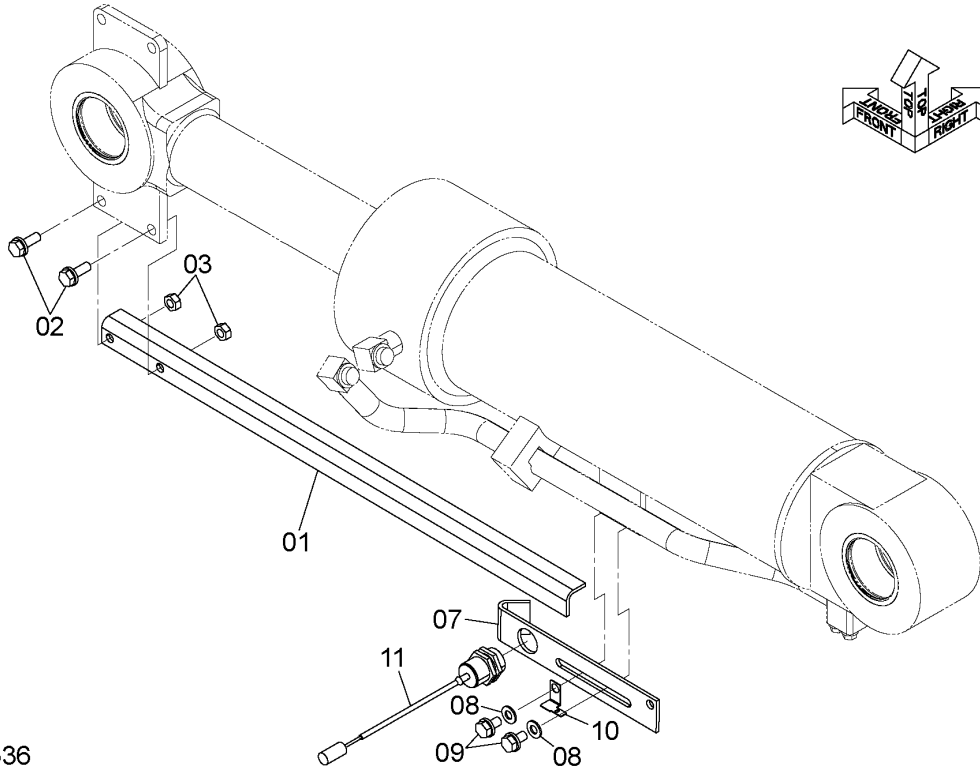

DCYA60026536

ITEM 符号	PART NO. 部品番号	PART NAME	部 品 名	Q' TY 数量	S. C サービ ス コ ー ト	SERIAL NO. 適用号機	ICA 互 換 性	REPLACEABLE PART 代替部品	
								PART NO. 部品番号	Q' TY 数量
01	YQ263E242671	BRACKET	ブ ラケッ ト	1					
02	YQJ271030	BOLT, W/WASHER	ボ ルト (ワッ シャ付)	2	D				
03	YQJ950010	NUT	ナ ット	2					
07	YQ2632912242	BRACKET	ブ ラケッ ト	1					
08	YQA590110	WASHER, PLANE	ワッ シャ, フ レーン	2					
09	YQJ271020	BOLT, W/WASHER	ボ ルト (ワッ シャ付)	2	D				
10	YQ4257159	BRACKET	ブ ラケッ ト	1					
11	YQ4637651	SWITCH	ス イ ッ チ	1					

CODE: DCYA60026536-1

PNDD70-1-1

M E M O

A series of horizontal dotted lines for writing, spanning the width of the page.

LIFT ARM AUTO LEVELER SYSTEM リフトアームオートレベラシステム

Applicable Model (適用機種): -

Mark(記号): -

Serial No. (適用号機): 005001-

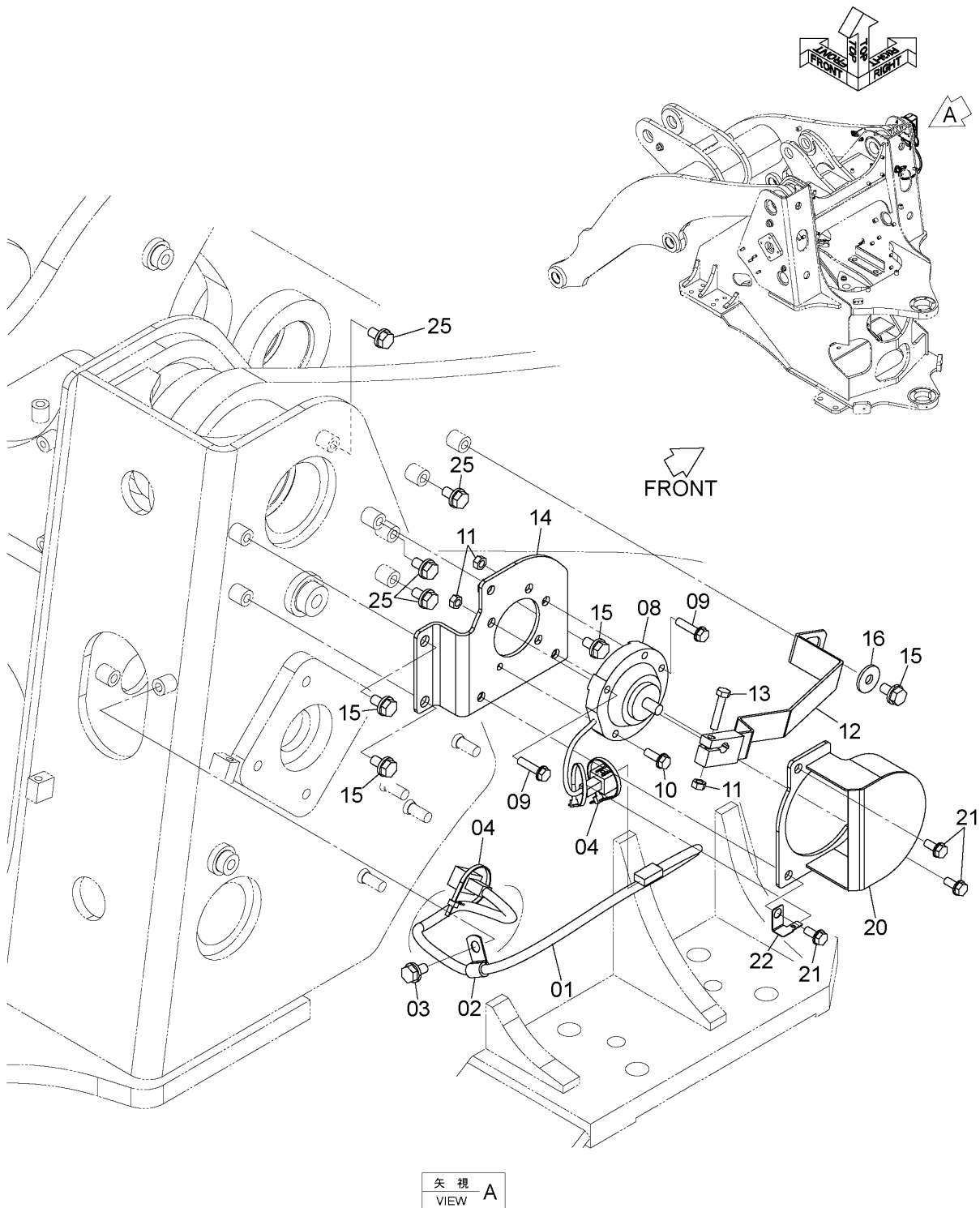

DCYA60022283

CODE: DCYA60022283-1

LIFT ARM AUTO LEVELER SYSTEM

リフトアームオートレベラシステム

Applicable Model (適用機種): -

Mark(記号): -

Serial No. (適用号機): 005001-

ITEM 符号	PART NO. 部品番号	PART NAME	部 品 名	Q' TY 数量	S. C サービスク コート	SERIAL NO. 適用号機	IGA 互 換 性	REPLACEABLE PART 代 替 部 品	
								PART NO. 部品番号	Q' TY 数量
01	YQ263G242291	HARNESS	ハーネス	1					
02	YQ4190261	CLIP	クリップ	1					
03	YQJ271020	BOLT, W/WASHER	ボルト (ワッシャ付)	1	D				
04	YQ0491311200	CLIP	クリップ	2					
08	YQ4476333	SENSOR	センサ	1					
09	YQJ260835	BOLT, W/WASHER	ボルト (ワッシャ付)	4	D				
10	YQJ260825	BOLT, W/WASHER	ボルト (ワッシャ付)	1	D				
11	YQJ950008	NUT	ナット	5					
12	YQ563E242201	LEVER	レバー	1					
13	YQJ900840	BOLT	ボルト	1					
14	YQ263G240293	BRACKET	ブラケット	1					
15	YQJ271020	BOLT, W/WASHER	ボルト (ワッシャ付)	4	D				
16	YQJ217083	WASHER	ワッシャ	1					
20	YQ263G240303	COVER	カバー	1					
21	YQJ260820	BOLT, W/WASHER	ボルト (ワッシャ付)	3	D				
22	YQ4257159	BRACKET	ブラケット	1					
25	YQJ271020	BOLT, W/WASHER	ボルト (ワッシャ付)	4	D				

CODE: DCYA60022283-1

PNDD70-1-1

PLUG (WITHOUT LIFT ARM AUTO LEVELER SYSTEM)
 プラグ (リフトアームオートレベラシステム不付)

Applicable Model (適用機種): -
 Mark(記号): -
 Serial No. (適用号機): 005001-

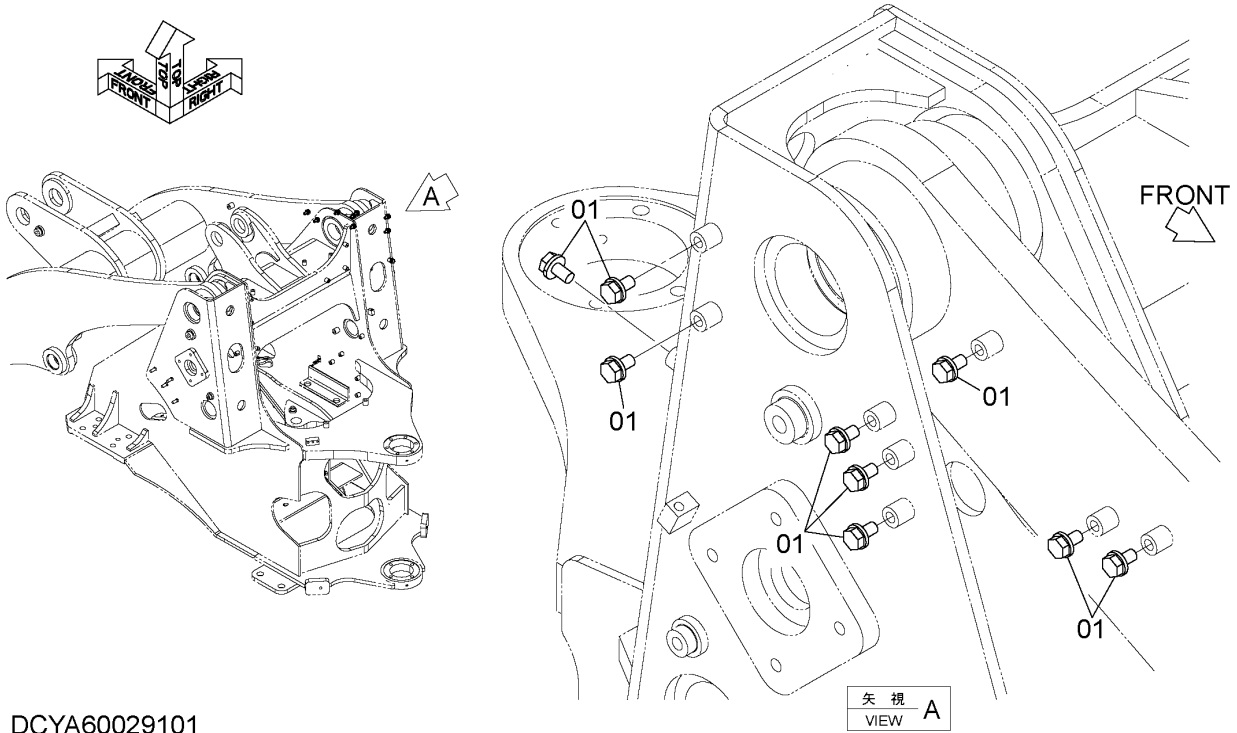

DCYA60029101

ITEM 符号	PART NO. 部品番号	PART NAME	部 品 名	Q' TY 数量	S. C サービスク コード	SERIAL NO. 適用号機	ICA 互 換 性	REPLACEABLE PART 代替部品	
								PART NO. 部品番号	Q' TY 数量
01	YQJ271020	BOLT, W/WASHER	ボルト (ワッシャ付)	9	D				

HORN ホーン

Applicable Model (適用機種): -

Mark(記号): -

Serial No. (適用号機): 005001-

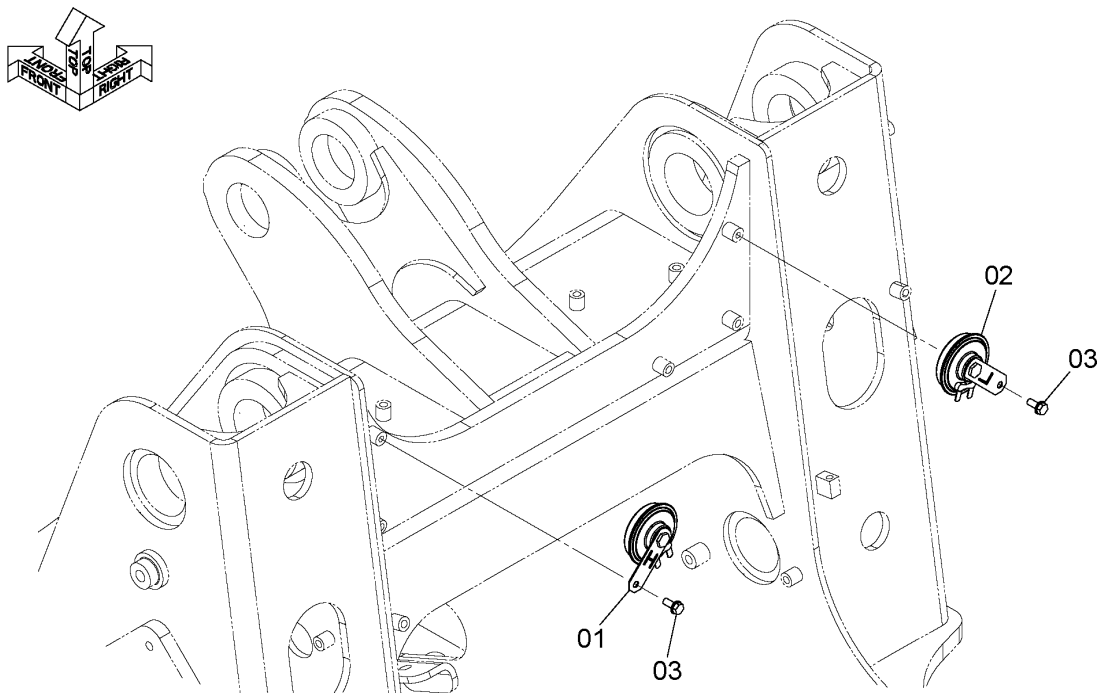

DCYA60026499

ITEM 符号	PART NO. 部品番号	PART NAME	部 品 名	Q' TY 数量	S. C サービ ス コ ー ト	SERIAL NO. 適用号機	ICA 互 換 性	REPLACEABLE PART 代替部品	
								PART NO. 部品番号	Q' TY 数量
01	YQYA00004507	HORN (HIGH)	ホーン (HIGH)	1					
02	YQYA00004508	HORN (LOW)	ホーン (LOW)	1					
03	YQJ260820	BOLT, W/WASHER	ボルト (ワッシャ付)	2	D				

CODE: DCYA60026499-3

PNDD70-1-1

HEAD LIGHT 前照灯

Applicable Model (適用機種): -

Mark (記号): -

Serial No. (適用号機): 005001-

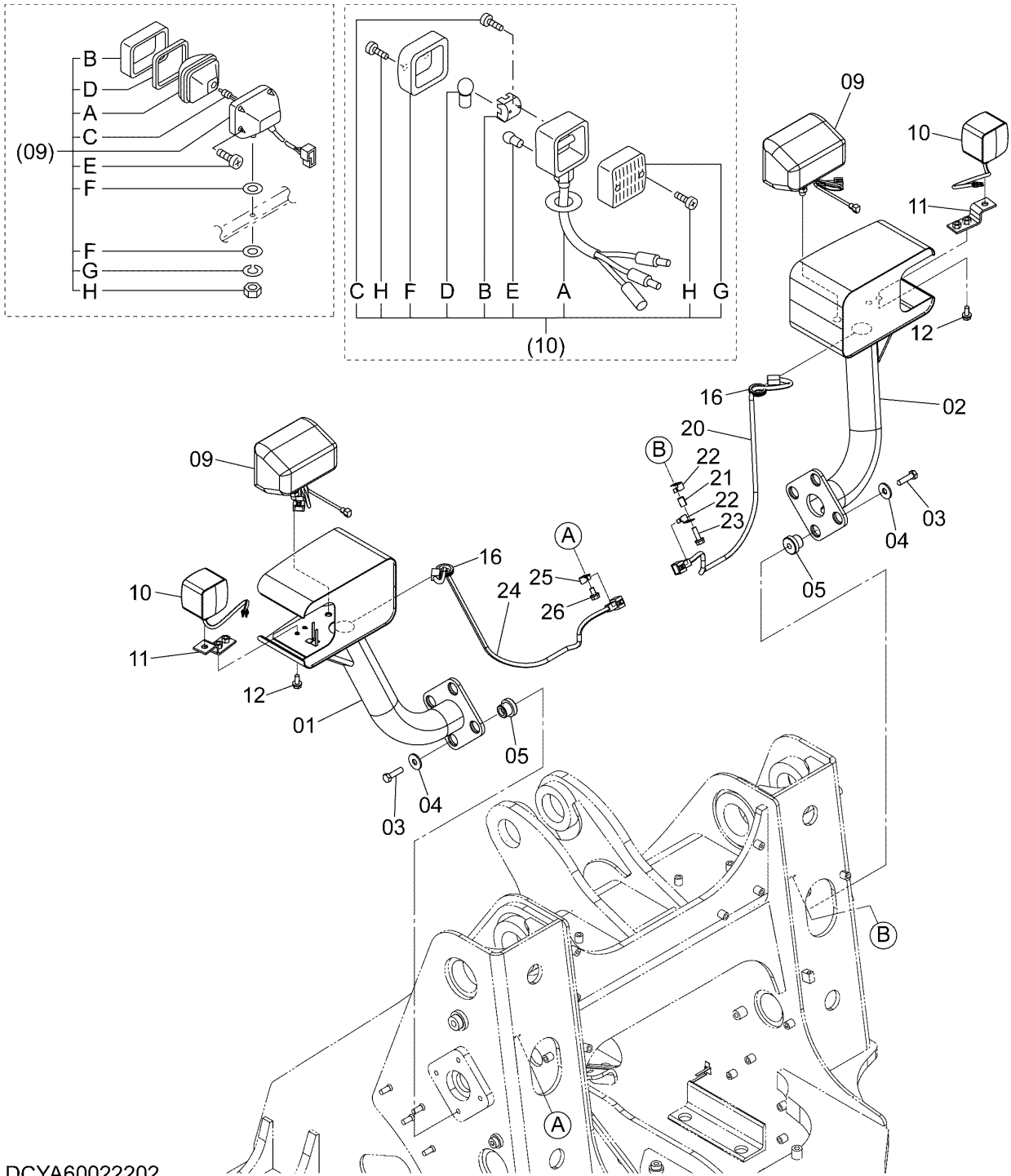
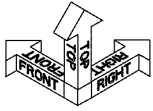

DCYA60022202

CODE: DCYA60022202-1

HEAD LIGHT 前照灯

Applicable Model (適用機種): -

Mark(記号): -

Serial No. (適用号機): 005001-

ITEM 符号	PART NO. 部品番号	PART NAME	部 品 名	Q' TY 数量	S. C サービ ス コ ー ト	SERIAL NO. 適用号機	IGA 互 換 性	REPLACEABLE PART 代 替 部 品	
								PART NO. 部品番号	Q' TY 数量
01	YQYA40018127	BRACKET (LH)	ブ ラケッ (LH)	1					
02	YQYA40015325	BRACKET (RH)	ブ ラケッ (RH)	1					
03	YQJ901245	BOLT	ボ ルト	8					
04	YQJ217084	WASHER	ワッシャ	8					
05	YQ2660642251	RUBBER	ラバ ー	8					
09	YQ4436232	LAMP, HEAD	ランプ , ヘッ ド	2					
09A	YQ4434678	* LENS, UNIT	* レンズ , ユニ ット	1					
09B	YQ4326802	* FRAME	* フレーム	1					
09C	YQ4434679	* BULB (24V 75/70W)	* バ ルブ (24V 75/70W)	1					
09D	YQ4326803	* GASKET	* ガ スケッ ト	1					
09E	YQ4307027	* SCREW	* スクリ ュ	4					
09F	YQA590114	* WASHER, PLANE	* ワッシャ, フ レ ー ン	2					
09G	YQA590914	* WASHER, SPRING	* ワッシャ, ス プ リン グ	1					
09H	YQJ952014	* NUT	* ナツ ト	1					
10	YQ2640242432	LAMP, FRONT	ランプ , フロ ント	2					
10A	YQ2619247371	* BODY	* ボ デ ー	1					
10B	YQ2619247381	* REFLECTOR	* リフレク タ	1					
10C	YQ2619247391	* SCREW	* スクリ ュ	2					
10D	YQ2640247291	* BULB (24V 25W)	* バ ルブ (24V 25W)	1					
10E	YQ2640247301	* BULB (24V 5W)	* バ ルブ (24V 5W)	1					
10F	YQ2619247401	* LENS (FRONT)	* レンズ (フロント)	1					
10G	YQ2619247411	* LENS (REAR)	* レンズ (リア)	1					
10H	YQ2640247311	* SCREW	* スクリ ュ	4					
11	YQ263G240311	SPACER	スパ ー サ	2					
12	YQJ271025	BOLT, W/WASHER	ボ ルト (ワッシャ 付)	4	D				
16	YQ2147124411	BUSHING, RUBBER	ブ ッシ ング , ラバ ー	2					
20	YQ263F242071	HARNESS	ハー ネ ス	1					
21	YQ263G212301	TUBE	チュ ー ブ	1					
22	YQ4257159	BRACKET	ブ ラケッ ト	2					
23	YQJ271035	BOLT, W/WASHER	ボ ルト (ワッシャ 付)	1	D				
24	YQ263F242071	HARNESS	ハー ネ ス	1					
25	YQ4257159	BRACKET	ブ ラケッ ト	1					
26	YQJ271020	BOLT, W/WASHER	ボ ルト (ワッシャ 付)	1	D				

CODE: DCYA60022202-1

PNDD70-1-1

HEAD LIGHT 前照灯

Applicable Model (適用機種): -

Mark (記号): -

Serial No. (適用号機): 005001-

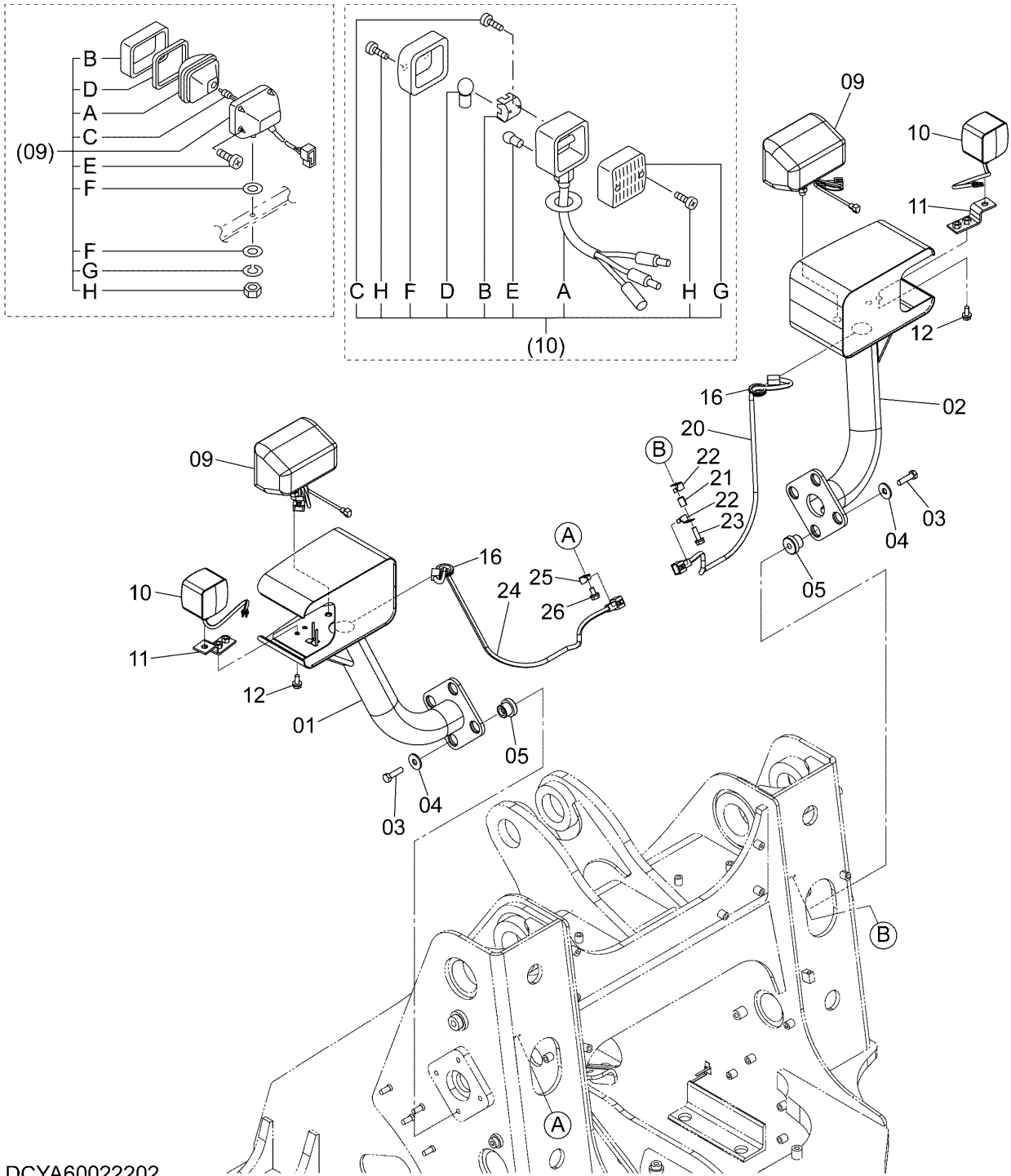
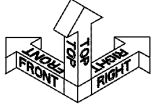

DCYA60022202

CODE: DCYA60022202-1

HEAD LIGHT
前照灯

Applicable Model (適用機種): -
Mark(記号): -
Serial No. (適用号機): 005001-

ITEM 符号	PART NO. 部品番号	PART NAME	部 品 名	Q' TY 数量	S. C サービス コード	SERIAL NO. 適用号機	ICA 互 換 性	REPLACEABLE PART 代 替 部 品	
								PART NO. 部品番号	Q' TY 数量

ELECTRIC PARTS (1) (REAR) 電気部品 (1) (リア)

Applicable Model (適用機種): -
Mark (記号): -
Serial No. (適用号機): 005001-

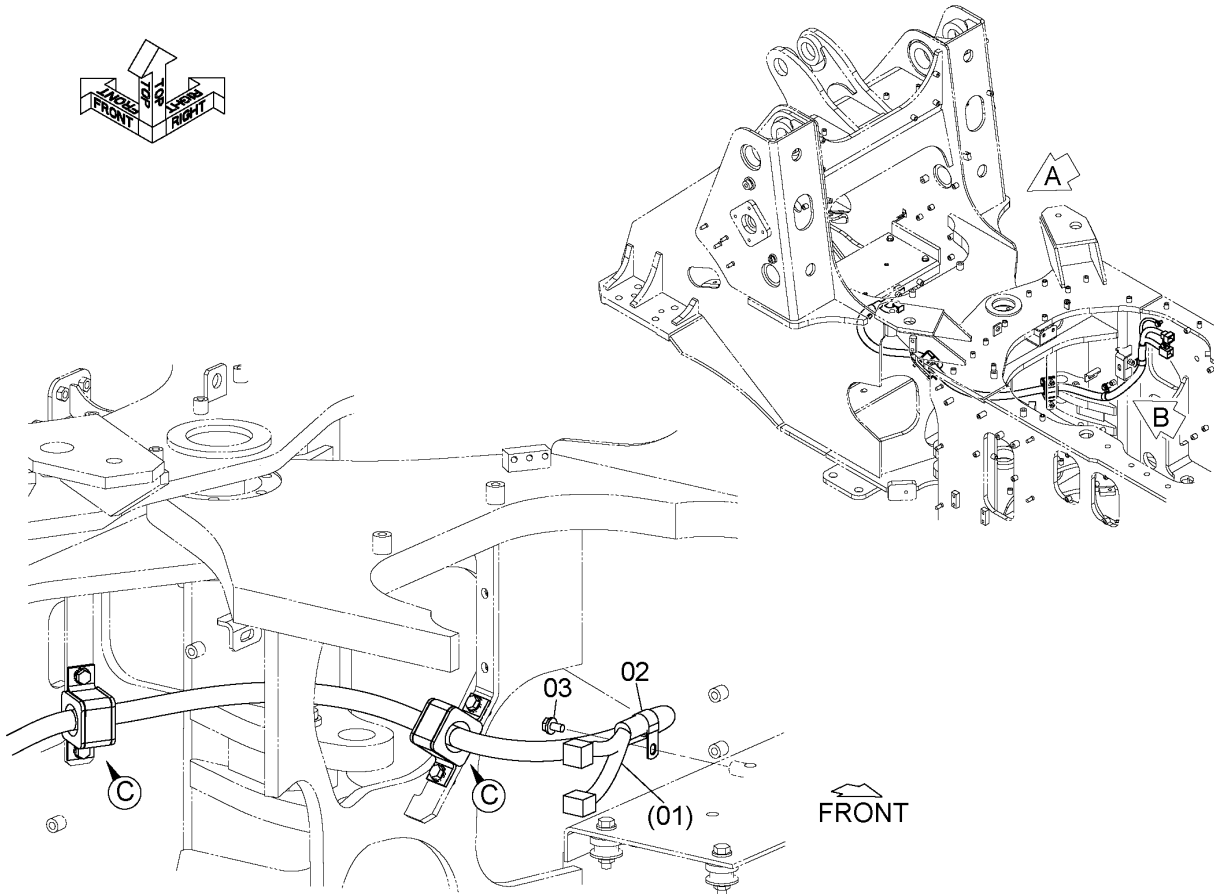
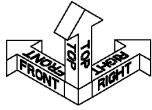

矢視 A
VIEW

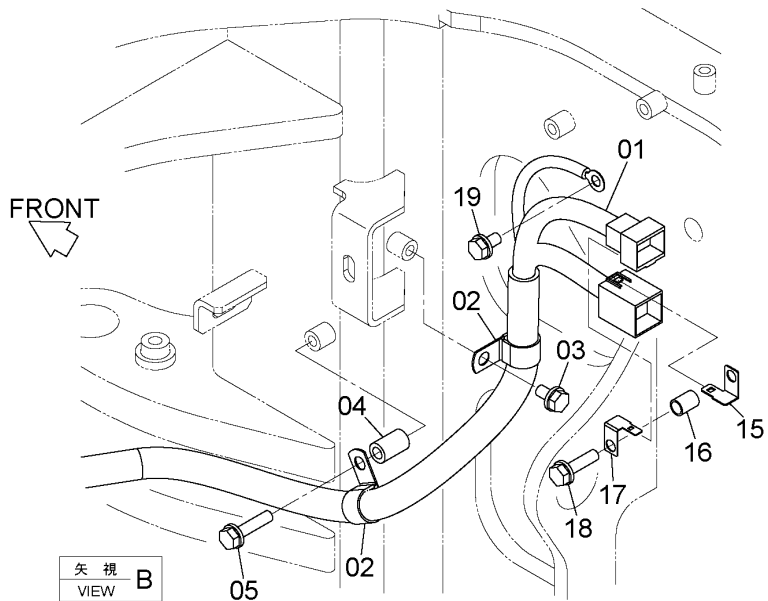
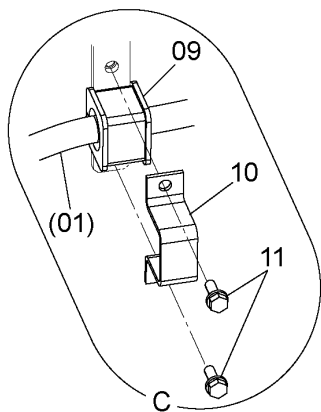

矢視 B
VIEW

DCYA60026355

CODE: DCYA60026355-1

ELECTRIC PARTS (1) (REAR)

電気部品 (1) (リア)

Applicable Model (適用機種): -

Mark (記号): -

Serial No. (適用号機): 005001-

ITEM 符号	PART NO. 部品番号	PART NAME	部 品 名	Q' TY 数量	S. C サービ ス コート	SERIAL NO. 適用号機	IGA 互 換 性	REPLACEABLE PART 代 替 部 品	
								PART NO. 部品番号	Q' TY 数量
01	YQYA00004482	HARNESS	ハーネス	1					
02	YQ4190263	CLIP	クリップ	3					
03	YQJ271020	BOLT, W/WASHER	ボルト (ワッシャ付)	2	D				
04	YQ2675675841	COLLAR	カラー	1					
05	YQJ271045	BOLT, W/WASHER	ボルト (ワッシャ付)	1	D				
09	YQYA00013312	CLAMP, HOSE	クランプ, ホース	2					
10	YQ263G763171	CLAMP	クランプ	2					
11	YQJ271030	BOLT, W/WASHER	ボルト (ワッシャ付)	4	D				
15	YQ4418301	BRACKET	ブラケット	1					
16	YQ263G212301	TUBE	チューブ	1					
17	YQ4257159	BRACKET	ブラケット	1					
18	YQJ271040	BOLT, W/WASHER	ボルト (ワッシャ付)	1	D				
19	YQJ271020	BOLT, W/WASHER	ボルト (ワッシャ付)	1	D				

CODE: DCYA60026355-1

PNDD70-1-1

ELECTRIC PARTS (2) (REAR)

電気部品 (2) (リア)

Applicable Model (適用機種): -

Mark(記号): -

Serial No. (適用号機): 005001-

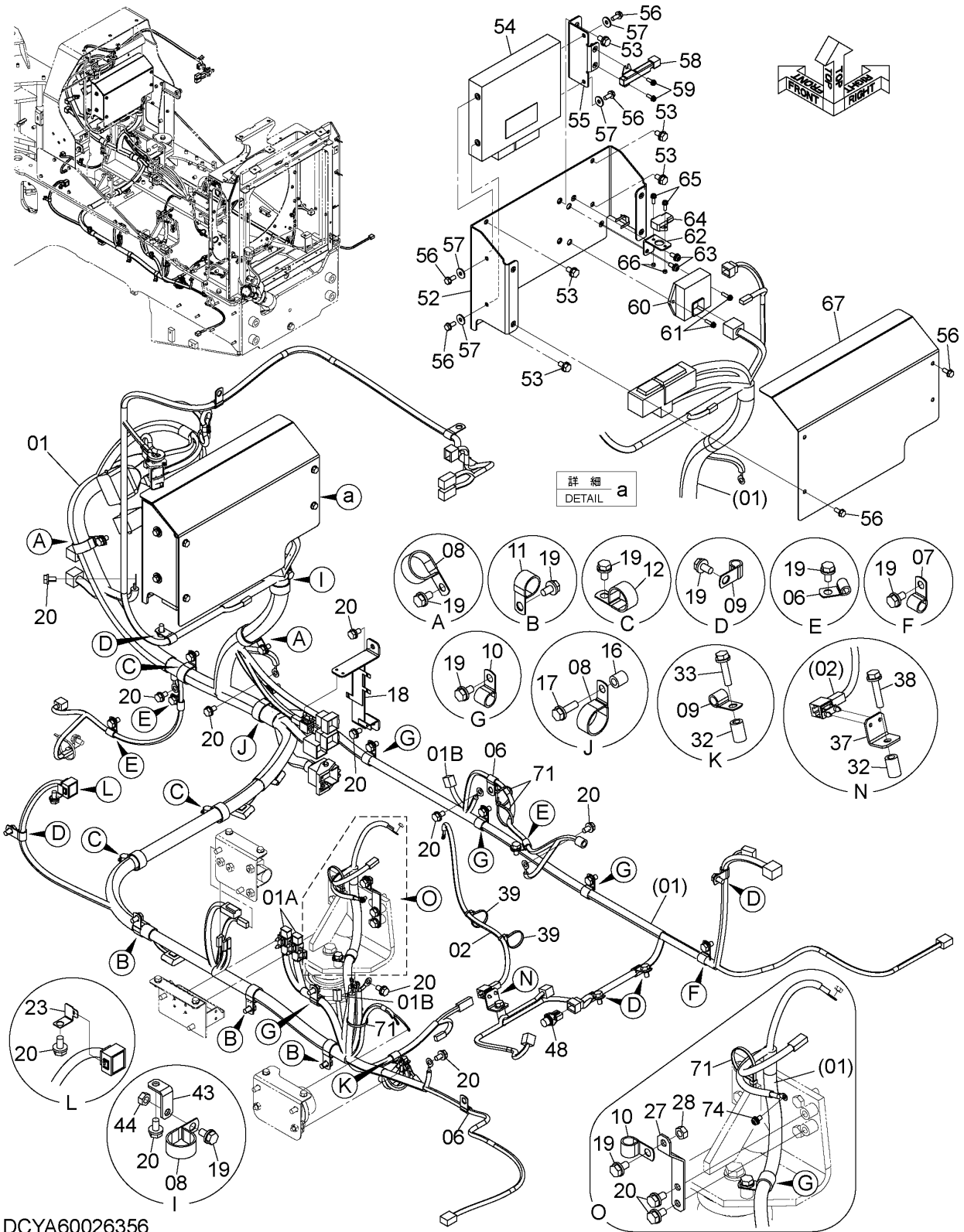

DCYA60026356

CODE: DCYA60026356-1

ELECTRIC PARTS (2) (REAR)
電気部品 (2) (リア)

Applicable Model (適用機種): -

Mark(記号): -

Serial No. (適用号機): 005001-

ITEM 符号	PART NO. 部品番号	PART NAME	部 品 名	Q' TY 数量	S. C サービ ス コート	SERIAL NO. 適用号機	IGA 互 換 性	REPLACEABLE PART 代 替 部 品	
								PART NO. 部品番号	Q' TY 数量
01	YQYA00013177	HARNESS	ハーネス	1					
01A	YQ263G244421	* FUSE (65A)	* ヒューズ (65A)	2					
01B	YQYA00031759	* DIODE (1.5A)	* ダイオード (1.5A)	2					
02	YQYA00027490	HARNESS	ハーネス	1					
06	YQ4190261	CLIP	クリップ	5					
07	YQ4190253	CLIP	クリップ	1					
08	YQ4190291	CLIP	クリップ	4					
09	YQ4190275	CLIP	クリップ	6					
10	YQ4190262	CLIP	クリップ	6					
11	YQ4192035	CLIP	クリップ	3					
12	YQ4190264	CLIP	クリップ	3					
16	YQ2655542141	COLLAR	カラー	1					
17	YQJ271035	BOLT, W/WASHER	ボルト (ワッシャ付)	1	D				
18	YQYA40008787	BRACKET	ブラケット	1					
19	YQJ271020	BOLT, W/WASHER	ボルト (ワッシャ付)	24	D				
20	YQJ271020	BOLT, W/WASHER	ボルト (ワッシャ付)	13	D				
23	YQ4645952	BRACKET	ブラケット	1					
27	YQYA00013220	BRACKET	ブラケット	1					
28	YQJ950010	NUT	ナット	1					
32	YQ2675675841	COLLAR	カラー	2					
33	YQJ271045	BOLT, W/WASHER	ボルト (ワッシャ付)	1	D				
37	YQ263F242671	BRACKET	ブラケット	1					
38	YQJ271050	BOLT, W/WASHER	ボルト (ワッシャ付)	1	D				
39	YQ4441695	CLIP	クリップ	2					
43	YQ263J222181	BRACKET	ブラケット	1					
44	YQJ950010	NUT	ナット	1					
48	YQ4703324	SENSOR, PRESSURE.	センサ, プレッシャ	1					
48A	YQ4365826	* RING, O	* リング, O	1					
52	YQYA40008798	BRACKET	ブラケット	1					
53	YQJ271020	BOLT, W/WASHER	ボルト (ワッシャ付)	6	D				
54	YQYA00031519	CONTROLLER	コントローラ	1	Z				

CODE: DCYA60026356-1

PNDD70-1-1

ELECTRIC PARTS (2) (REAR)

電気部品 (2) (リア)

Applicable Model (適用機種): -

Mark(記号): -

Serial No. (適用号機): 005001-

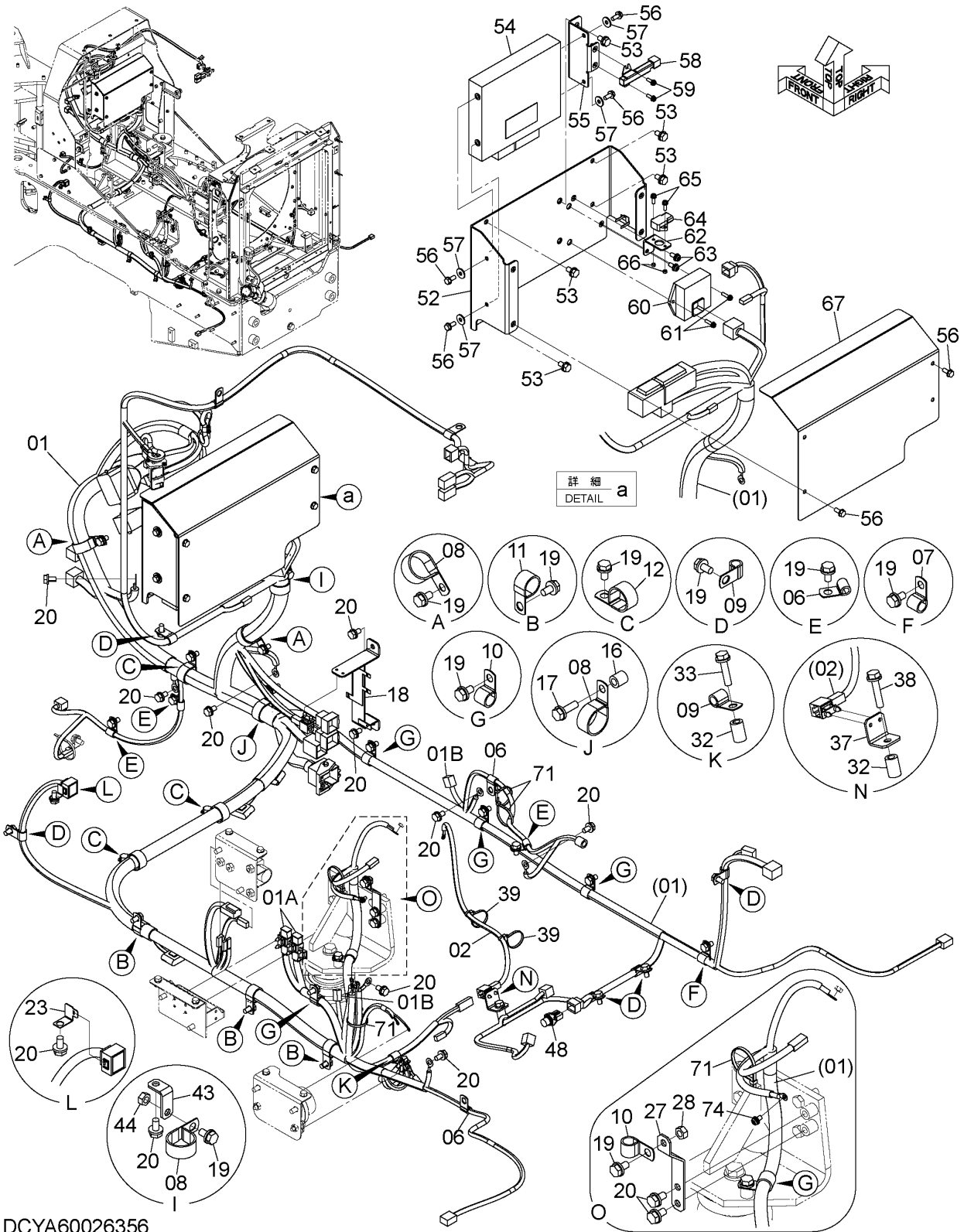

DCYA60026356

CODE: DCYA60026356-1

199B

PNDD70-1-1

ELECTRIC PARTS (2) (REAR)

電気部品 (2) (リア)

Applicable Model (適用機種): -

Mark (記号): -

Serial No. (適用号機): 005001-

ITEM 符号	PART NO. 部品番号	PART NAME	部 品 名	Q' TY 数量	S. C サービ ス コード	SERIAL NO. 適用号機	IGA 互 換 性	REPLACEABLE PART 代 替 部 品	
								PART NO. 部品番号	Q' TY 数量
55	YQYA40008810	BRACKET	ブ ラケツト	1					
56	YQJ260820	BOLT, W/WASHER	ボ ルト (ワッシャ付)	8	D				
57	YQ2147122311	WASHER	ワッシャ	4					
58	YQ4664862	RESISTOR	レジスタ	1					
59	YQJ680620	SCREW	スクリュ	2					
60	YQ4664909	CONTROLLER	コントローラ	1	Z				
61	YQJ680625	SCREW	スクリュ	2					
62	YQYA00013152	BRACKET	ブ ラケツト	1					
63	YQJ680820	SCREW	スクリュ	2					
64	YQ4651944	SENSOR, PRESSURE.	センサ, プレッシング	1					
65	YQJ680520	SCREW	スクリュ	2					
66	YQM500504	NUT	ナット	2					
67	YQYA00013214	COVER	カバー	1					
71	YQ0491311200	CLIP	クリップ	4					
74	YQJ460612	SCREW	スクリュ	1					

ELECTRIC PARTS (3) (REAR) 電気部品 (3) (リア)

Applicable Model (適用機種): -

Mark(記号): -

Serial No. (適用号機): 005001-

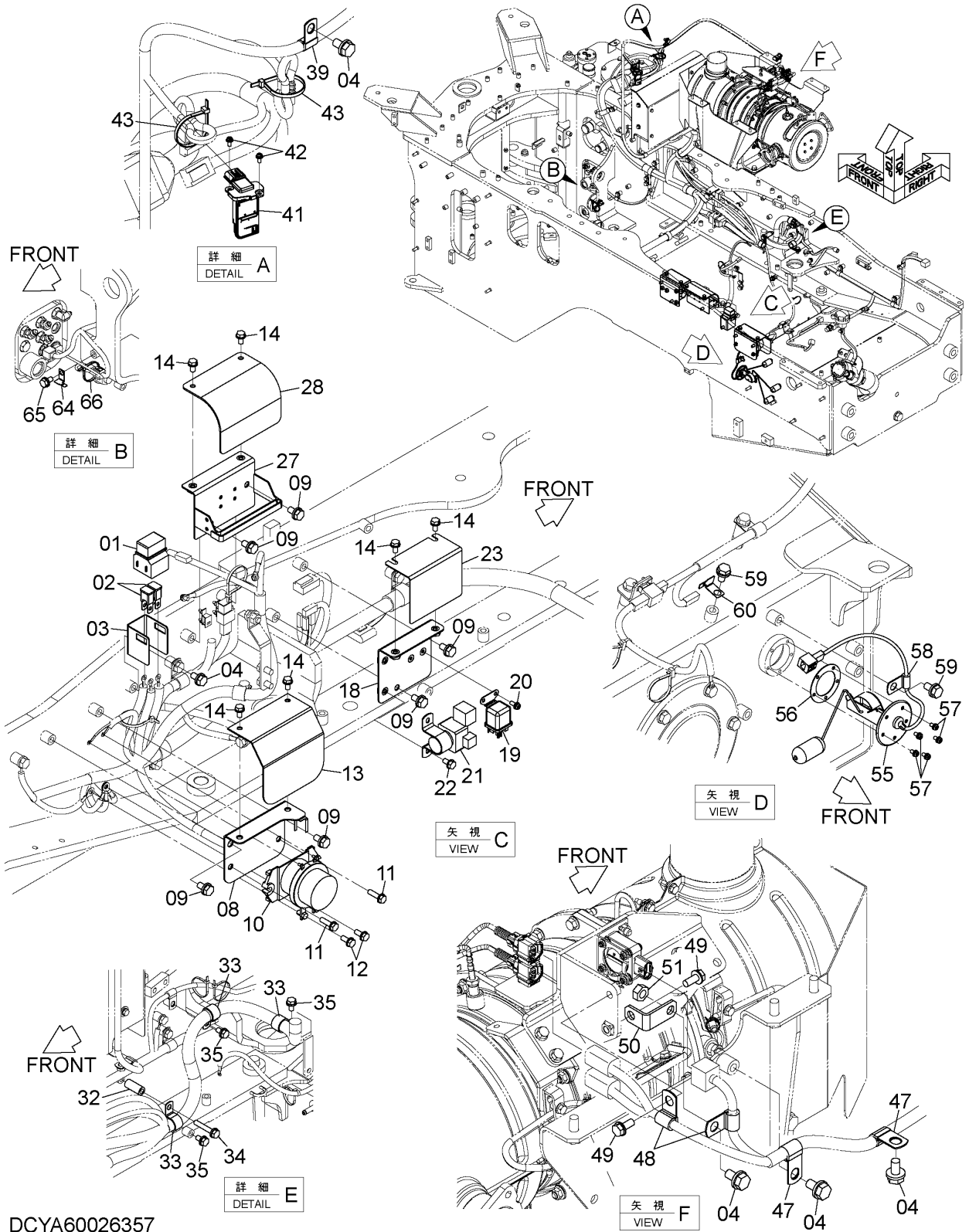

DCYA60026357

CODE: DCYA60026357-1

201A

PNDD70-1-1

ELECTRIC PARTS (3) (REAR)

電気部品 (3) (リア)

Applicable Model (適用機種): -

Mark(記号): -

Serial No. (適用号機): 005001-

ITEM 符号	PART NO. 部品番号	PART NAME	部 品 名	Q' TY 数量	S. C サービスマ ユート	SERIAL NO. 適用号機	IGA 互 換 性	REPLACEABLE PART 代 替 部 品	
								PART NO. 部品番号	Q' TY 数量
01	YQ2681242961	BOX, FUSE	ホックス, ヒューズ	1					
02	YQ2681242871	FUSE (100A)	ヒューズ (100A)	2					
03	YQYA00006017	PLATE	プレート	1					
04	YQJ271020	BOLT, W/WASHER	ボルト (ワッシャ付)	1	D				
08	YQYA40003831	PLATE	プレート	1					
09	YQJ271020	BOLT, W/WASHER	ボルト (ワッシャ付)	6	D				
10	YQ263G243101	RELAY, BATTERY	リレー, バッテリ	1					
11	YQJ260830	BOLT, W/WASHER	ボルト (ワッシャ付)	2	D				
12	YQJ260820	BOLT, W/WASHER	ボルト (ワッシャ付)	2	D				
13	YQ263G242631	COVER	カバー	1					
14	YQJ260816	BOLT, W/WASHER	ボルト (ワッシャ付)	6	D				
18	YQYA40008819	BRACKET	ブラケット	1					
19	YQ4654039	RELAY	リレー	1	Z				
20	YQJ680616	SCREW	スクリュー	2					
21	YQ4681233	RELAY	リレー	1	Z				
22	YQJ260816	BOLT, W/WASHER	ボルト (ワッシャ付)	2	D				
23	YQYA00013264	COVER	カバー	1					
27	YQYA40008817	BRACKET	ブラケット	1					
28	YQYA00013248	RUBBER	ラバー	1					
32	YQ263E672151	COLLAR	カラー	1					
33	YQ4192035	CLIP	クリップ	3					
34	YQJ271060	BOLT, W/WASHER	ボルト (ワッシャ付)	1	D				
35	YQJ271020	BOLT, W/WASHER	ボルト (ワッシャ付)	3	D				
39	YQ4190272	CLIP	クリップ	1					
40	YQJ271020	BOLT, W/WASHER	ボルト (ワッシャ付)	4	D				
41	YQ4664861	SENSOR	センサ	1	Z				

CODE: DCYA60026357-1

PNDD70-1-1

ELECTRIC PARTS (3) (REAR) 電気部品 (3) (リア)

Applicable Model (適用機種): -

Mark(記号): -

Serial No. (適用号機): 005001-

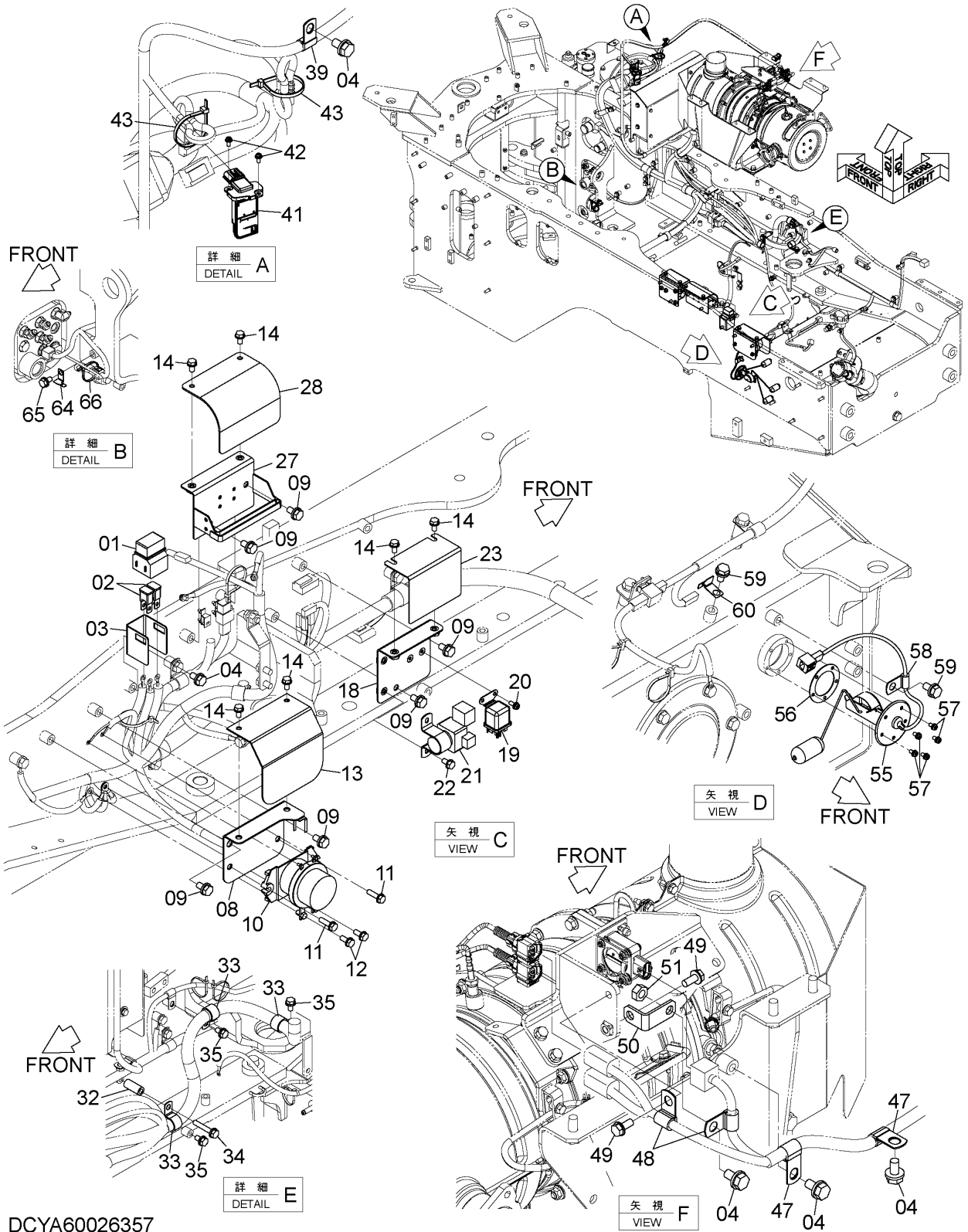

DCYA60026357

CODE: DCYA60026357-1

201B

PNDD70-1-1

ELECTRIC PARTS (3) (REAR)
電気部品 (3) (リア)

Applicable Model (適用機種): -

Mark(記号): -

Serial No. (適用号機): 005001-

ITEM 符号	PART NO. 部品番号	PART NAME	部 品 名	Q' TY 数量	S. C サービ ス コート	SERIAL NO. 適用号機	IGA 互 換 性	REPLACEABLE PART 代 替 部 品	
								PART NO. 部品番号	Q' TY 数量
42	YQJ680410	SCREW	スクリュ	2					
43	YQ0491311200	CLIP	クリップ	2					
47	YQ4190272	CLIP	クリップ	2					
48	YQ4190261	CLIP	クリップ	2					
49	YQJ260820	BOLT, W/WASHER	ボルト (ワッシャ付)	2	D				
50	YQ263J222181	BRACKET	ブ ラケッ ト	1					
51	YQJ950010	NUT	ナ ッ ト	1					
55	YQ4631459	FLOAT	フ ロ ー ト	1					
56	YQ4269607	PACKING	パ ッ キ ン	1					
57	YQJ680510	SCREW	スクリュ	5					
58	YQ4190276	CLIP	クリップ	1					
59	YQJ271020	BOLT, W/WASHER	ボルト (ワッシャ付)	2	D				
60	YQ4257159	BRACKET	ブ ラケッ ト	1					
64	YQ4257159	BRACKET	ブ ラケッ ト	1					
65	YQJ271020	BOLT, W/WASHER	ボルト (ワッシャ付)	1	D				
66	YQ0491311200	CLIP	クリップ	1					

CODE: DCYA60026357-1

PNDD70-1-1

ELECTRIC PARTS (4) (REAR) 電気部品 (4) (リア)

Applicable Model (適用機種): -
Mark(記号): -
Serial No. (適用号機): 005001-

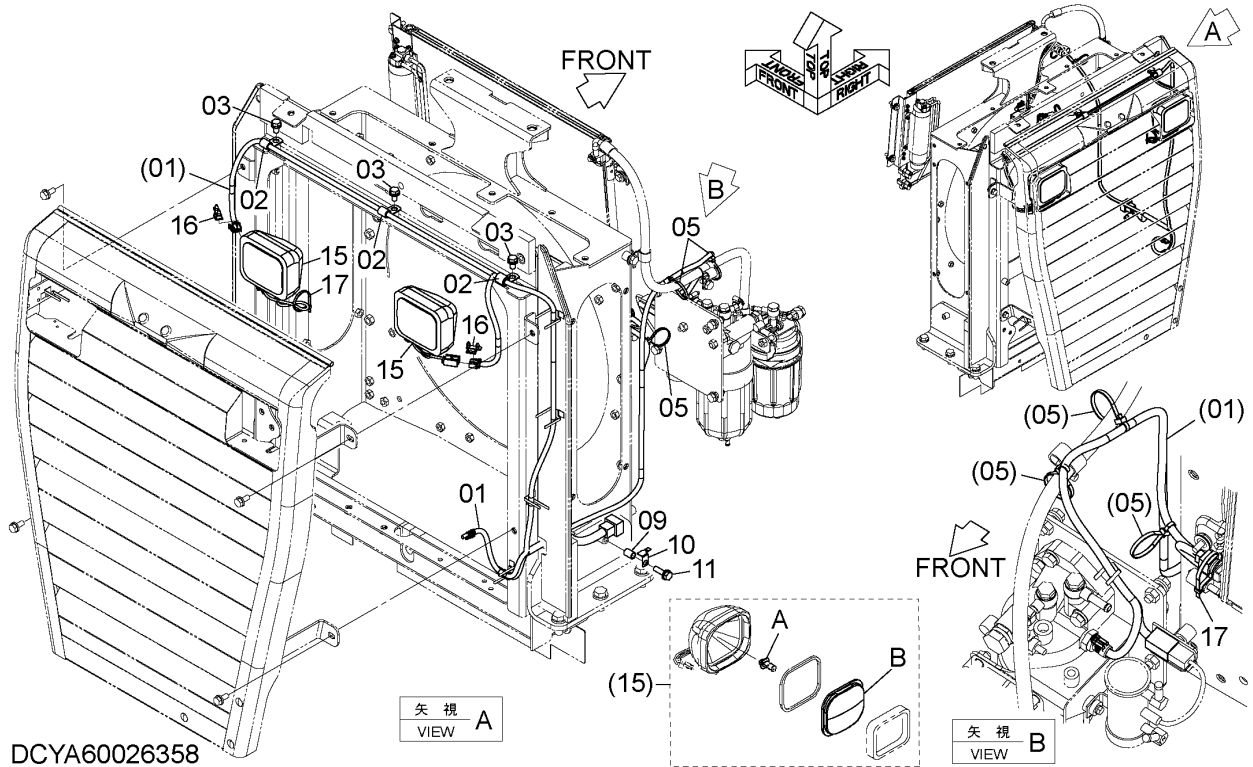

DCYA60026358

ITEM 符号	PART NO. 部品番号	PART NAME	部 品 名	Q'TY 数量	S. C サービ ス ユ ー ト	SERIAL NO. 適用号機	ICA 互 換 性	REPLACEABLE PART 代替部品	
								PART NO. 部品番号	Q'TY 数量
01	YQYA00013182	HARNESS	ハーネス	1					
02	YQ4190261	CLIP	クリップ	3					
03	YQJ271020	BOLT, W/WASHER	ボルト (ワッシャ付)	3	D				
05	YQ4441695	CLIP	クリップ	3					
09	YQ263G212301	TUBE	チューブ	1					
10	YQ4257159	BRACKET	ブラケット	1					
11	YQJ271035	BOLT, W/WASHER	ボルト (ワッシャ付)	1	D				
15	YQ263F242221	LAMP, WORKING	ランプ, ワーキング	2					
15A	YQ2661242251	* BULB (24V 70W)	* バルブ (24V 70W)	1					
15B	YQ263F247031	* LENS	* レンズ	1					
16	YQ263F242231	CLIP	クリップ	2					
17	YQ0491311200	CLIP	クリップ	3					

CODE: DCYA60026358-1

M E M O

ELECTRIC PARTS (5) (REAR)

電気部品 (5) (リア)

Applicable Model (適用機種): -
 Mark(記号): -
 Serial No. (適用号機): 005001-

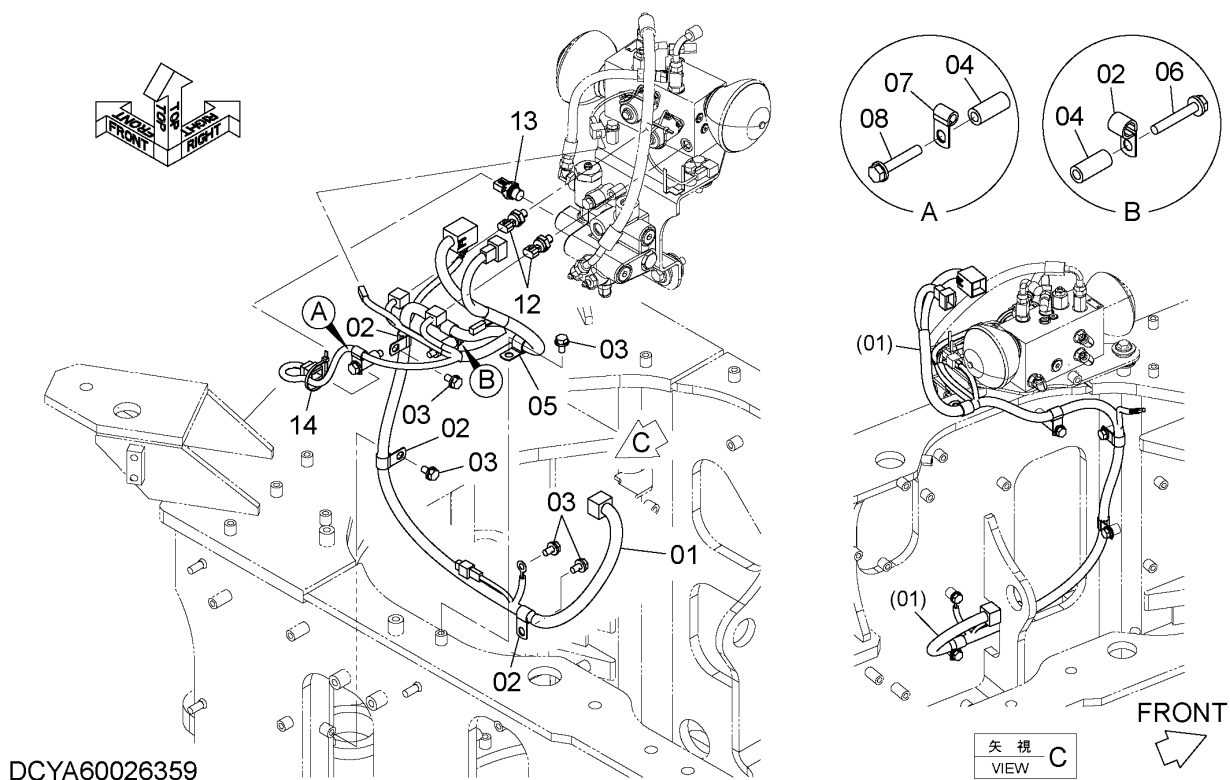

ELECTRIC PARTS (5) (REAR)
電気部品 (5) (リア)

Applicable Model (適用機種): -

Mark(記号): -

Serial No. (適用号機): 005001-

ITEM 符号	PART NO. 部品番号	PART NAME	部 品 名	Q' TY 数量	S. C サービ ス コート	SERIAL NO. 適用号機	IGA 互 換 性	REPLACEABLE PART 代替部品	
								PART NO. 部品番号	Q' TY 数量
01	YQYA00013178	HARNESS	ハーネス	1					
01A	YQYA00031759	* DIODE (1.5A)	* ダイオード (1.5A)	1					
02	YQ4190253	CLIP	クリップ	4					
03	YQJ271020	BOLT, W/WASHER	ボルト (ワッシャ付)	5	D				
04	YQ263E672151	COLLAR	カラー	2					
05	YQ4190262	CLIP	クリップ	1					
06	YQJ271065	BOLT, W/WASHER	ボルト (ワッシャ付)	1	D				
07	YQ4190261	CLIP	クリップ	1					
08	YQJ271060	BOLT, W/WASHER	ボルト (ワッシャ付)	1	D				
12	YQ4436535	SENSOR, PRESSURE.	センサ, プレッシヤ	2					
12A	YQ957366	* RING, O	* リング, O	1					
13	YQ4703324	SENSOR, PRESSURE.	センサ, プレッシヤ	1					
13A	YQ4365826	* RING, O	* リング, O	1					
14	YQ0491311200	CLIP	クリップ	1					

ELECTRIC PARTS (6) (REAR)

電気部品 (6) (リア)

Applicable Model (適用機種): -

Mark (記号): -

Serial No. (適用号機): 005001-

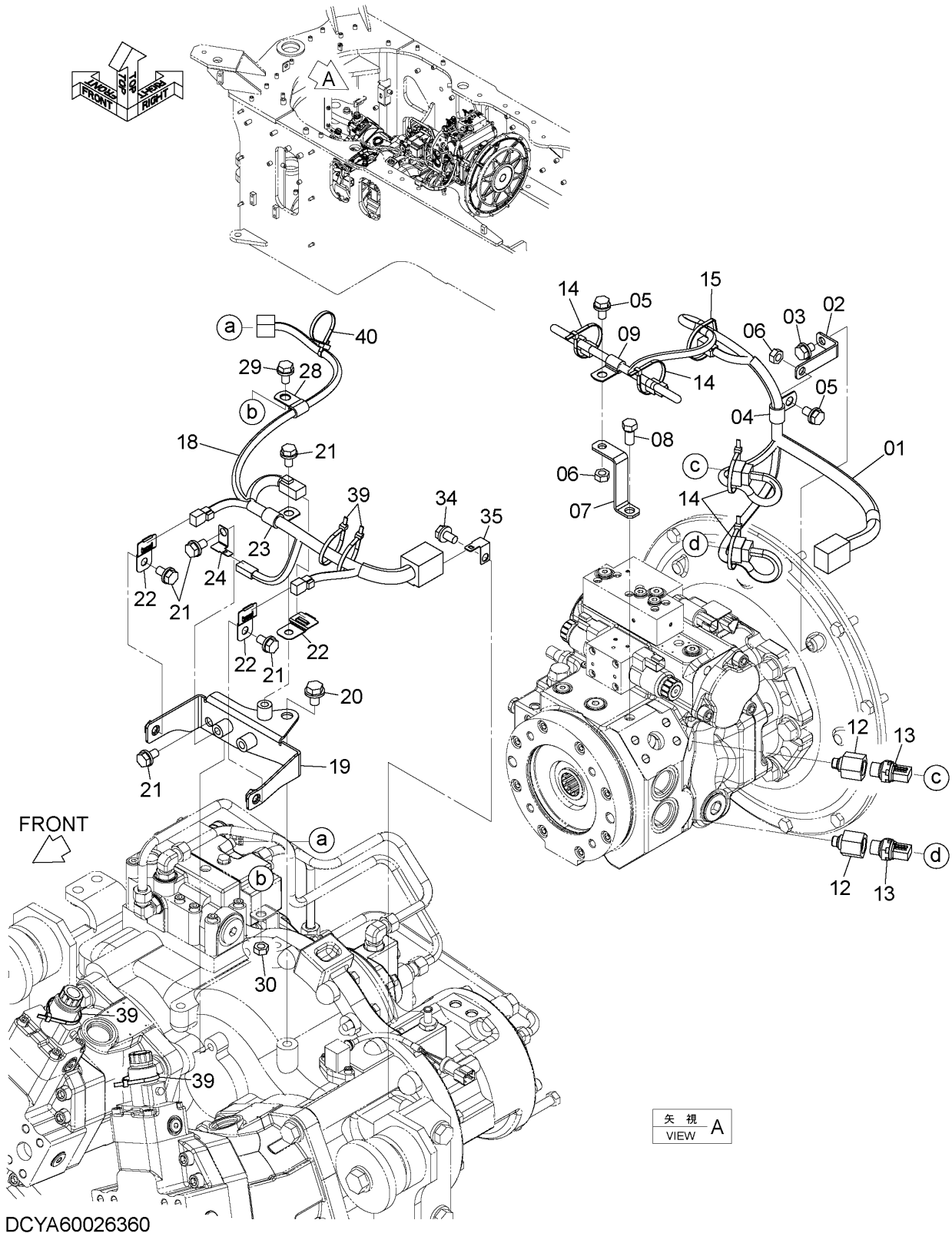

ELECTRIC PARTS (6) (REAR)

電気部品 (6) (リア)

Applicable Model (適用機種): -

Mark (記号): -

Serial No. (適用号機): 005001-

ITEM 符号	PART NO. 部品番号	PART NAME	部 品 名	Q' TY 数量	S. C サービ ス コート	SERIAL NO. 適用号機	IGA 互 換 性	REPLACEABLE PART 代 替 部 品	
								PART NO. 部品番号	Q' TY 数量
01	YQYA00013180	HARNESS	ハーネス	1					
02	YQ2661242081	BRACKET	ブラケット	1					
03	YQJ271016	BOLT, W/WASHER	ボルト (ワッシャー付)	1	D				
04	YQ4190275	CLIP	クリップ	1					
05	YQJ271020	BOLT, W/WASHER	ボルト (ワッシャー付)	2	D				
06	YQJ950010	NUT	ナット	2					
07	YQYA00012936	BRACKET	ブラケット	1					
08	YQ263J672011	BOLT	ボルト	1					
09	YQ4190261	CLIP	クリップ	1					
12	YQ263E242411	ADAPTER	アダプタ	2					
13	YQ4703324	SENSOR, PRESSURE	センサ, プレシヤ	2					
13A	YQ4365826	* RING, O	* リング, O	1					
14	YQ0491311200	CLIP	クリップ	4					
15	YQ0491311300	CLIP	クリップ	1					
18	YQYA00013181	HARNESS	ハーネス	1					
19	YQYA40008826	BRACKET	ブラケット	1					
20	YQJ271220	BOLT, W/WASHER	ボルト (ワッシャー付)	1	D				
21	YQJ271020	BOLT, W/WASHER	ボルト (ワッシャー付)	5	D				
22	YQ263G244731	BRACKET	ブラケット	3					
23	YQ4190272	CLIP	クリップ	1					
24	YQ4257159	BRACKET	ブラケット	1					
28	YQ4190261	CLIP	クリップ	1					
29	YQJ271020	BOLT, W/WASHER	ボルト (ワッシャー付)	1	D				
30	YQJ950010	NUT	ナット	1					
34	YQJ271020	BOLT, W/WASHER	ボルト (ワッシャー付)	1	D				
35	YQ4418301	BRACKET	ブラケット	1					
39	YQ0491311200	CLIP	クリップ	4					
40	YQ4441695	CLIP	クリップ	1					

CODE: DCYA60026360-1

PNDD70-1-1

ELECTRIC PARTS (7) (REAR) 電気部品 (7) (リア)

Applicable Model (適用機種): -
Mark (記号): -
Serial No. (適用号機): 005001-

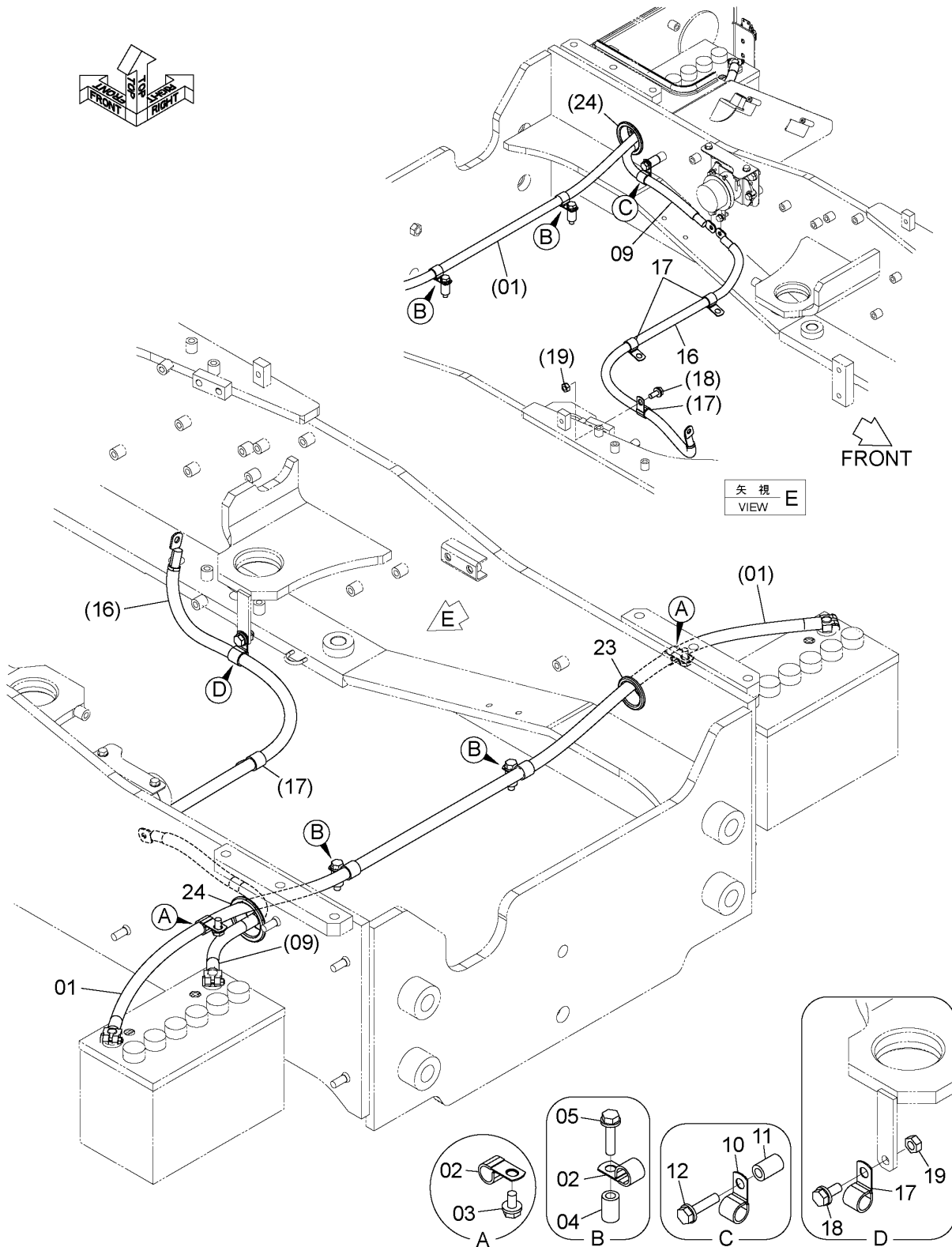

DCYA60026361

CODE: DCYA60026361-1

ELECTRIC PARTS (7) (REAR)

電気部品 (7) (リア)

Applicable Model (適用機種): -

Mark (記号): -

Serial No. (適用号機): 005001-

ITEM 符号	PART NO. 部品番号	PART NAME	部 品 名	Q' TY 数量	S. C サービ ス コート	SERIAL NO. 適用号機	IGA 互 換 性	REPLACEABLE PART 代 替 部 品	
								PART NO. 部品番号	Q' TY 数量
01	YQYA00013920	CABLE, BATTERY	ケーブル, バッテリ	1					
02	YQ4190262	CLIP	クリップ	4					
03	YQJ271020	BOLT, W/WASHER	ボルト (ワッシャ付)	2	D				
04	YQ2675675841	COLLAR	カラー	2					
05	YQJ271045	BOLT, W/WASHER	ボルト (ワッシャ付)	2	D				
09	YQYA00013921	CABLE, BATTERY	ケーブル, バッテリ	1					
10	YQ4190262	CLIP	クリップ	1					
11	YQ2675675841	COLLAR	カラー	1					
12	YQJ271045	BOLT, W/WASHER	ボルト (ワッシャ付)	1	D				
16	YQYA00013922	CABLE, BATTERY	ケーブル, バッテリ	1					
17	YQ4190262	CLIP	クリップ	3					
18	YQJ271025	BOLT, W/WASHER	ボルト (ワッシャ付)	1	D				
19	YQJ950010	NUT	ナット	1					
23	YQ4345638	BUSHING, RUBBER	ブッシング, ラバー	1					
24	YQ4255567	BUSHING, RUBBER	ブッシング, ラバー	1					

CODE: DCYA60026361-1

PNDD70-1-1

ELECTRIC PARTS (CLIP) (REAR)
電気部品 (クリップ) (リア)

Applicable Model (適用機種): -
Mark (記号): -
Serial No. (適用号機): 005001-

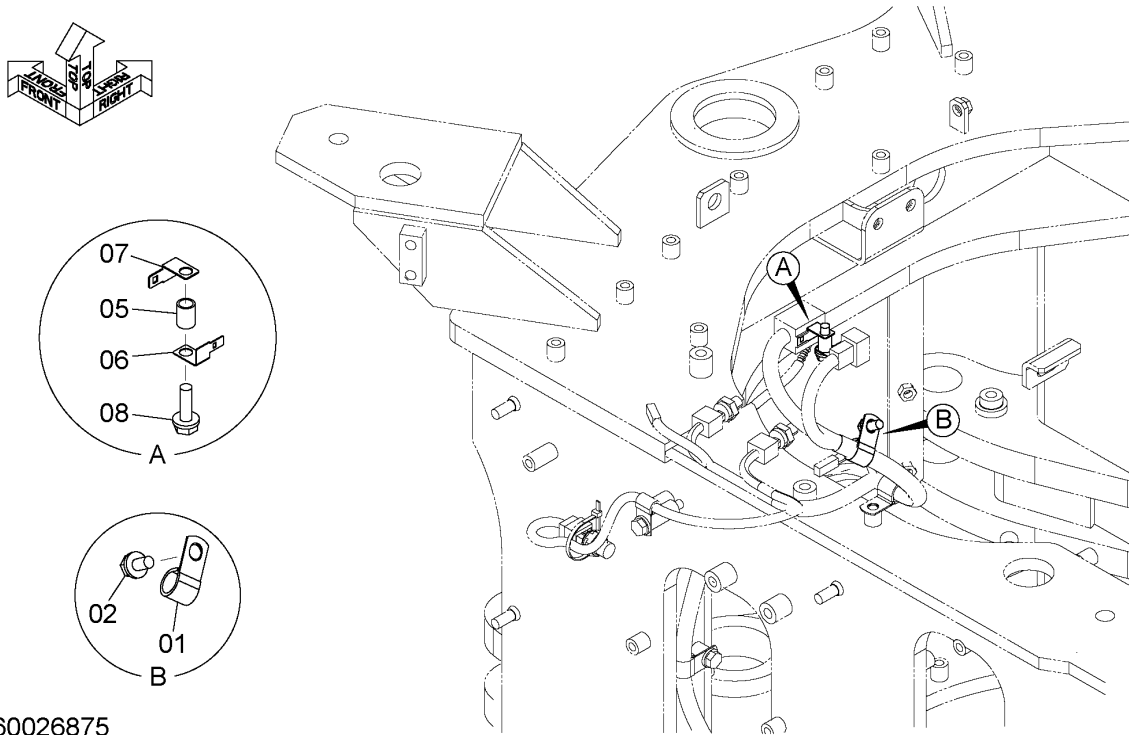

DCYA60026875

ITEM 符号	PART NO. 部品番号	PART NAME	部 品 名	Q' TY 数量	S. C サービスク コード	SERIAL NO. 適用号機	ICA 互 換 性	REPLACEABLE PART 代替部品	
								PART NO. 部品番号	Q' TY 数量
01	YQ4190262	CLIP	クリップ	1					
02	YQJ271020	BOLT, W/WASHER	ボルト (ワッシャ付)	1	D				
05	YQ263G212301	TUBE	チューブ	1					
06	YQ4257159	BRACKET	ブラケット	1					
07	YQ4418301	BRACKET	ブラケット	1					
08	YQJ271035	BOLT, W/WASHER	ボルト (ワッシャ付)	1	D				

CODE: DCYA60026875-1

BATTERY バッテリー

Applicable Model (適用機種): -

Mark(記号): -

Serial No. (適用号機): 005001-

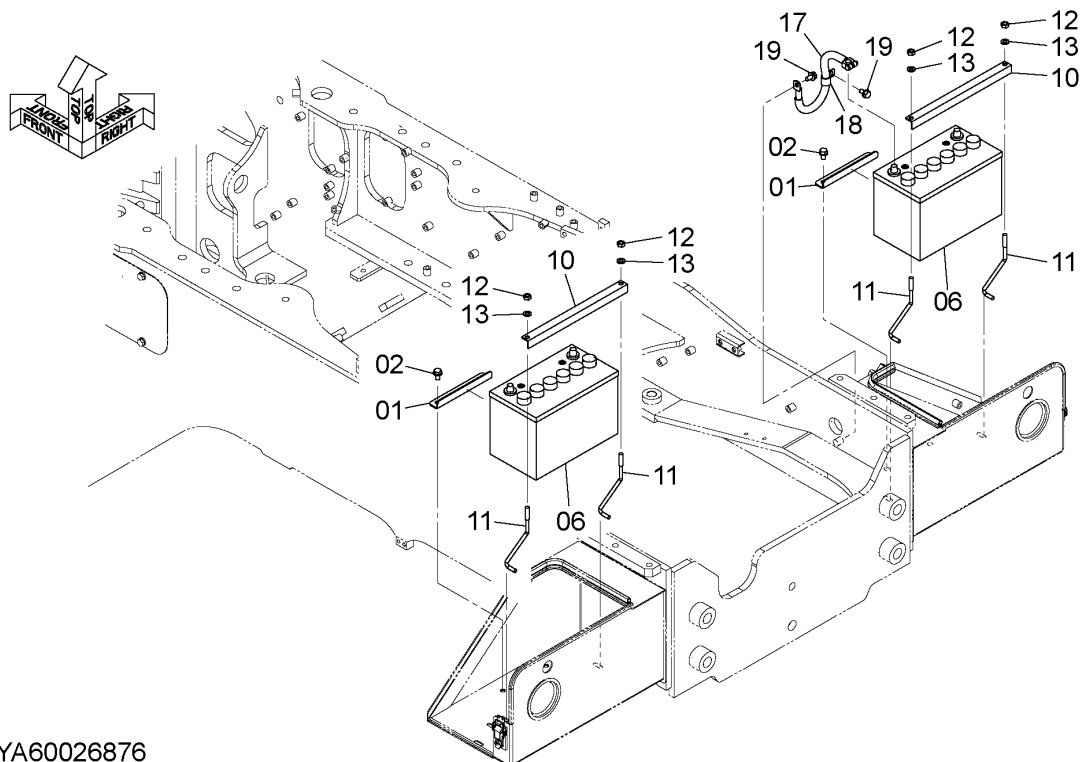

DCYA60026876

ITEM 符号	PART NO. 部品番号	PART NAME	部 品 名	Q' TY 数量	S. C サービ ス コ ー ト	SERIAL NO. 適用号機	ICA 互 換 性	REPLACEABLE PART 代替部品	
								PART NO. 部品番号	Q' TY 数量
01	YQYA00030483	BRACKET	ブ ラケッ ト	2					
02	YQJ271020	BOLT, W/WASHER	ボ ルト (ワッシャ付)	4	D				
06	YQ215L242001	BATTERY (5HR 64Ah)	バ ッテリ (5HR 64Ah)	2					
10	YQ2619242231	COVER, BATTERY	カバ ー, バ ッテリ	2					
11	YQ2609242032	ROD	ロッド	4					
12	YQJ950010	NUT	ナット	4					
13	YQA590110	WASHER, PLANE	ワッシャ, フレーン	4					
17	YQYA00013923	CABLE, BATTERY	ケー ブル, バ ッテリ	1					
18	YQ4190262	CLIP	クリップ	1					
19	YQJ271020	BOLT, W/WASHER	ボ ルト (ワッシャ付)	2	D				

CODE: DCYA60026876-1

PNDD70-1-1

LARGE CAPACITY BATTERY 大容量バッテリー

Applicable Model (適用機種): -
Mark (記号): -
Serial No. (適用号機): 005001-

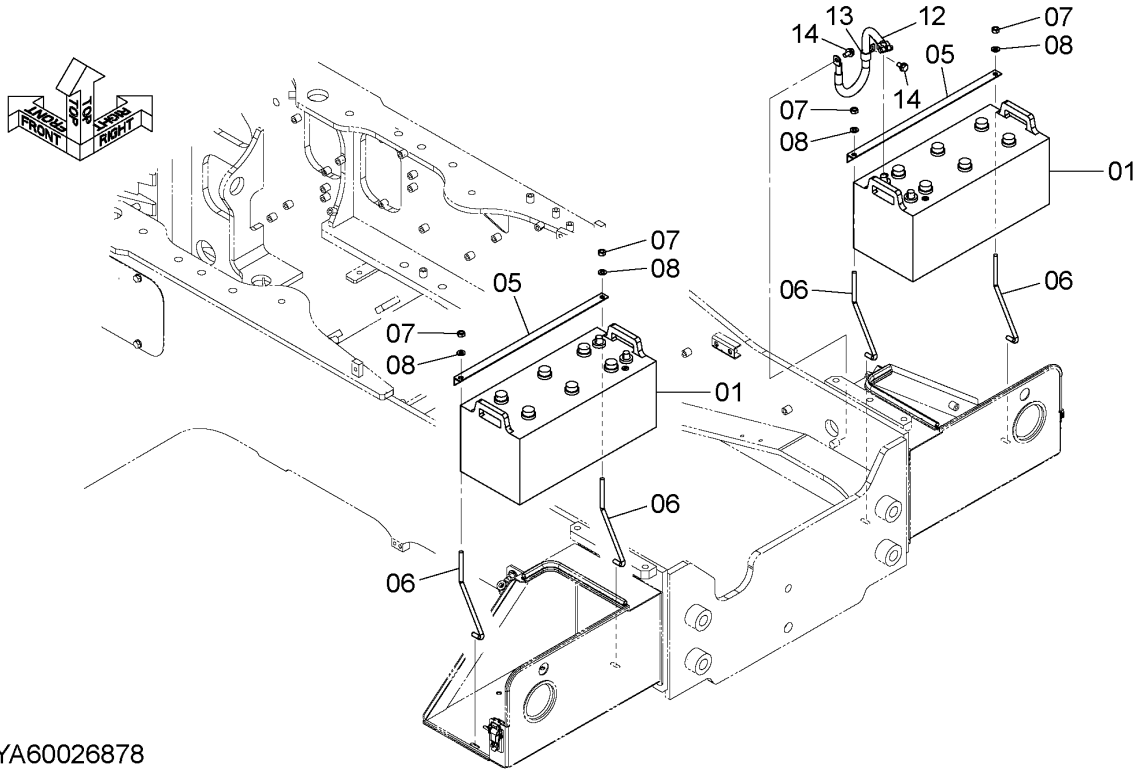

DCYA60026878

ITEM 符号	PART NO. 部品番号	PART NAME	部 品 名	Q' TY 数量	S. C サービスク コート	SERIAL NO. 適用号機	ICA 互 換 性	REPLACEABLE PART 代替部品	
								PART NO. 部品番号	Q' TY 数量
01	YQ2660240071	BATTERY (5HR 120Ah)	バ ッ テ リ (5HR 120Ah)	2					
05	YQ5643050981	ANGLE, M	ア ン グ ル, マ テ リ ア ル	2					
06	YQ2626242021	ROD	ロ ッ ド	4					
07	YQJ950010	NUT	ナ ッ ト	4					
08	YQA590110	WASHER, PLANE	ワ ッ シ ャ, フ レ ー ン	4					
12	YQYA00014443	CABLE, BATTERY	ケ ー ブ ル, バ ッ テ リ	1					
13	YQ4190262	CLIP	ク リ ッ プ	1					
14	YQJ271020	BOLT, W/WASHER	ボ ル ト (ワ ッ シ ャ 付)	2	D				

CODE: DCYA60026878-1

ELECTRIC PARTS (DISCONNECT SWITCH)
電気部品 (ディスコネクトスイッチ)

Applicable Model (適用機種): -
Mark(記号): -
Serial No. (適用号機): 005001-

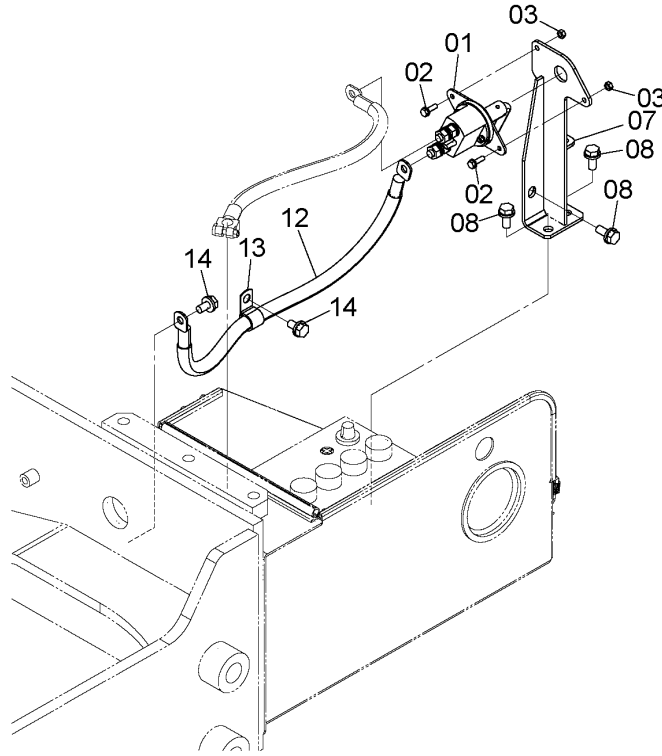
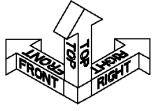

DCYA60026884_NDFA0

ITEM 符号	PART NO. 部品番号	PART NAME	部 品 名	Q'TY 数量	S. C サービ ス コ ー ト	SERIAL NO. 適用号機	ICA 互 換 性	REPLACEABLE PART 代替部品	
								PART NO. 部品番号	Q'TY 数量
01	YQYA00005845	SWITCH	スイッチ	1					
02	YQJ260620	BOLT, W/WASHER	ボルト (ワッシャ付)	2	D				
03	YQJ230006	NUT	ナット	2					
07	YQYA40024873	BRACKET	ブ ラ ケ ッ ト	1					
08	YQJ271025	BOLT, W/WASHER	ボルト (ワッシャ付)	3	D				
12	YQYA00014441	CABLE, BATTERY	ケー ブ ル, バ ッ テ リ	1					
13	YQ4190262	CLIP	ク リ ッ プ	1					
14	YQJ271020	BOLT, W/WASHER	ボルト (ワッシャ付)	2	D				

REAR COMBINATION LAMP リアコンビネーションランプ

Applicable Model (適用機種): -
Mark(記号): -
Serial No. (適用号機): 005001-

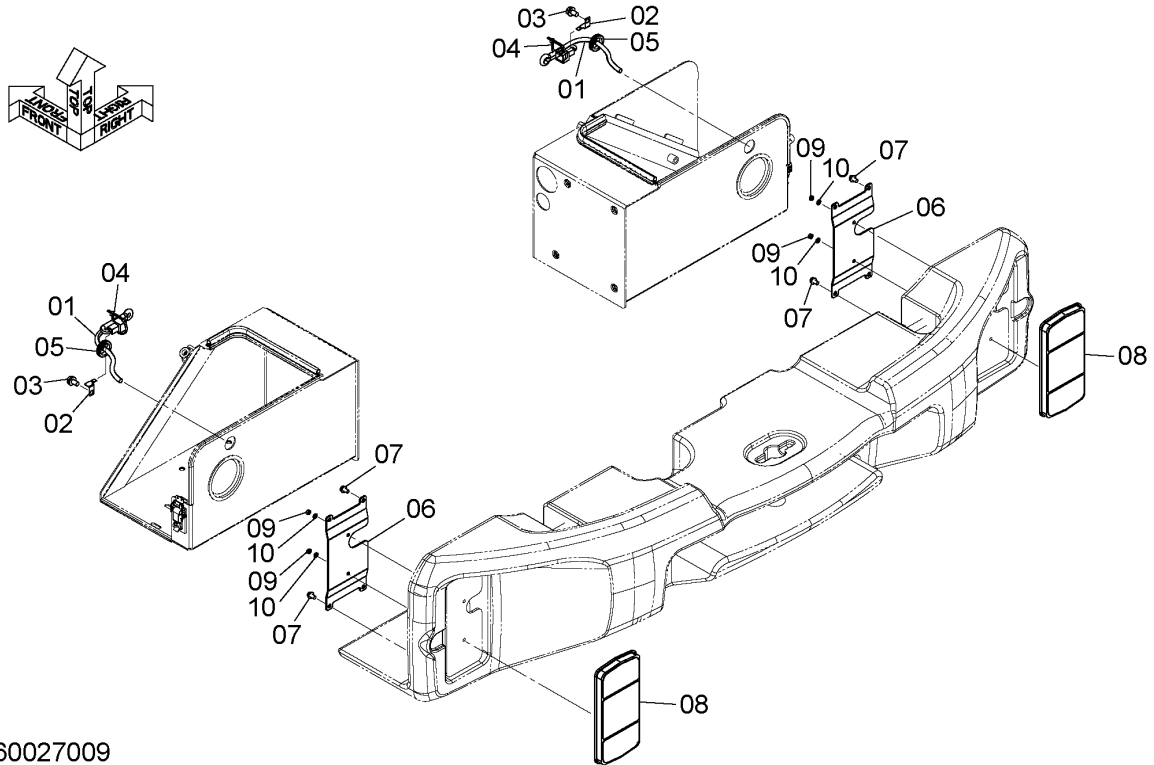

DCYA60027009

ITEM 符号	PART NO. 部品番号	PART NAME	部 品 名	Q' TY 数量	S. C サービスク コード	SERIAL NO. 適用号機	ICA 互 換 性	REPLACEABLE PART 代 替 部 品	
								PART NO. 部品番号	Q' TY 数量
01	YQYA00004513	HARNESS	ハーネス	2					
02	YQ4257159	BRACKET	ブ ラケッ ト	2					
03	YQJ271020	BOLT, W/WASHER	ボ ル ト (ワッ シャ 付)	2	D				
04	YQ0491311200	CLIP	ク リ ッ プ	2					
05	YQ2147124411	BUSHING, RUBBER	ブ ッ シ ン グ, ラバ ー	2					
06	YQYA00027718	BRACKET	ブ ラケッ ト	2					
07	YQJ460816	SCREW	ス ク リ ュ	8					
08	YQ (KCM : 44881-60490)	LAMP, REAR	ラン プ, リア	2					
09	YQM500605	NUT	ナ ッ ト	4					
10	YQA590106	WASHER, PLANE	ワッ シャ, フ レ ー ン	4					

ELECTRIC PARTS (RADIO) (FLOOR)
電気部品 (ラジオ) (フロア)

Applicable Model (適用機種): -
Mark (記号): -
Serial No. (適用号機): 005001-

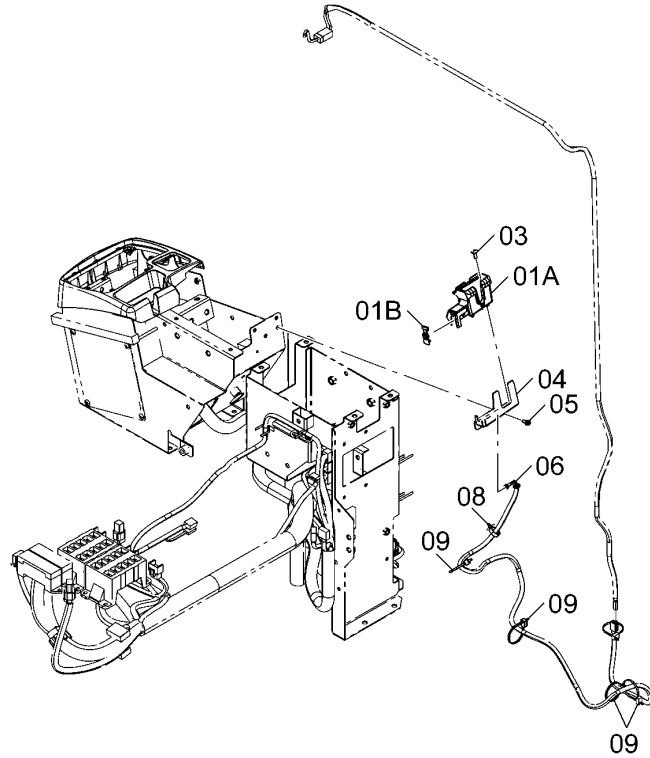
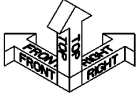

DCYA60011580

ITEM 符号	PART NO. 部品番号	PART NAME	部 品 名	Q' TY 数量	S. C サービスク コード	SERIAL NO. 適用号機	ICA 互 換 性	REPLACEABLE PART 代替部品	
								PART NO. 部品番号	Q' TY 数量
01	YQYA40005509	CASE	ケース	1					
01A	YQYA00008595	* CASE	* ケース	1					
01B	YQYA00008594	* COVER	* カバー	1					
03	YQ4612903	CLIP	クリップ	2					
04	YQYA00016550	BRACKET	ブラケット	1					
05	YQJ460616	SCREW	スクリュー	2					
06	YQYA00018175	HARNESS	ハーネス	1					
07	YQ4165068	BUSHING, RUBBER	ブッシング, ラバー	1					
08	YQ4631913	CLIP	クリップ	1					
09	YQ0491311200	CLIP	クリップ	5					

CODE: DCYA60011580-1

BACKUP ALARM 後進ブザー

Applicable Model (適用機種): -
Mark(記号): -
Serial No. (適用号機): 005001-

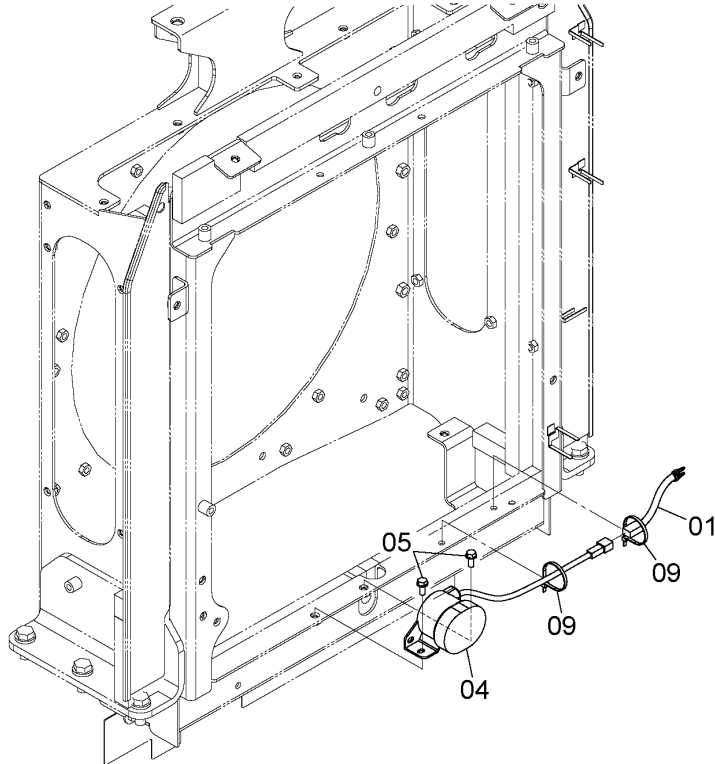
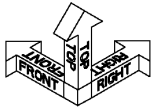

DCYA60026873

ITEM 符号	PART NO. 部品番号	PART NAME	部 品 名	Q' TY 数量	S. C サービスク コート	SERIAL NO. 適用号機	ICA 互 換 性	REPLACEABLE PART 代替部品	
								PART NO. 部品番号	Q' TY 数量
01	YQYA00005854	HARNESS	ハーネス	1					
04	YQ (KCM : 40810-60140)	BUZZER	ブザー	1					
05	YQJ260820	BOLT, W/WASHER	ボルト (ワッシャ付)	2	D				
09	YQ0491311200	CLIP	クリップ	2					

EMERGENCY STEERING PARTS (FRONT)

エマージェンシステアリング用品 (フロント)

Applicable Model (適用機種): -
 Mark(記号): -
 Serial No. (適用号機): 005001-

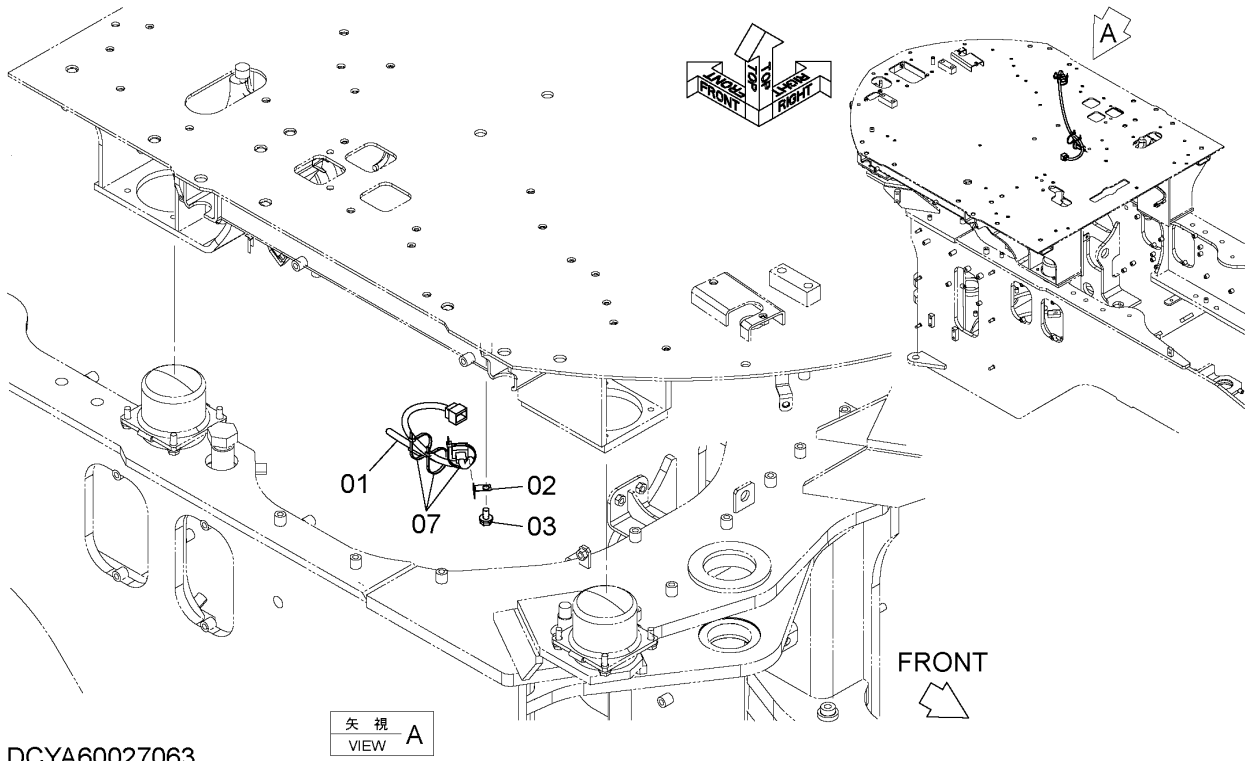

DCYA60027063

矢視 A
VIEW

ITEM 符号	PART NO. 部品番号	PART NAME	部 品 名	Q' TY 数量	S. C サービ ス コ ー ト	SERIAL NO. 適用号機	ICA 互 換 性	REPLACEABLE PART 代替部品	
								PART NO. 部品番号	Q' TY 数量
01	YQYA00013915	HARNESS	ハーネス	1					
02	YQ4257159	BRACKET	ブラケット	1					
03	YQJ271020	BOLT, W/WASHER	ボルト (ワッシャ付)	1	D				
07	YQ0491311200	CLIP	クリップ	3					

CODE: DCYA60027063-1

EMERGENCY STEERING PARTS (REAR) エマージェンシステアリング用品 (リア)

Applicable Model (適用機種): -

Mark (記号): -

Serial No. (適用号機): 005001-

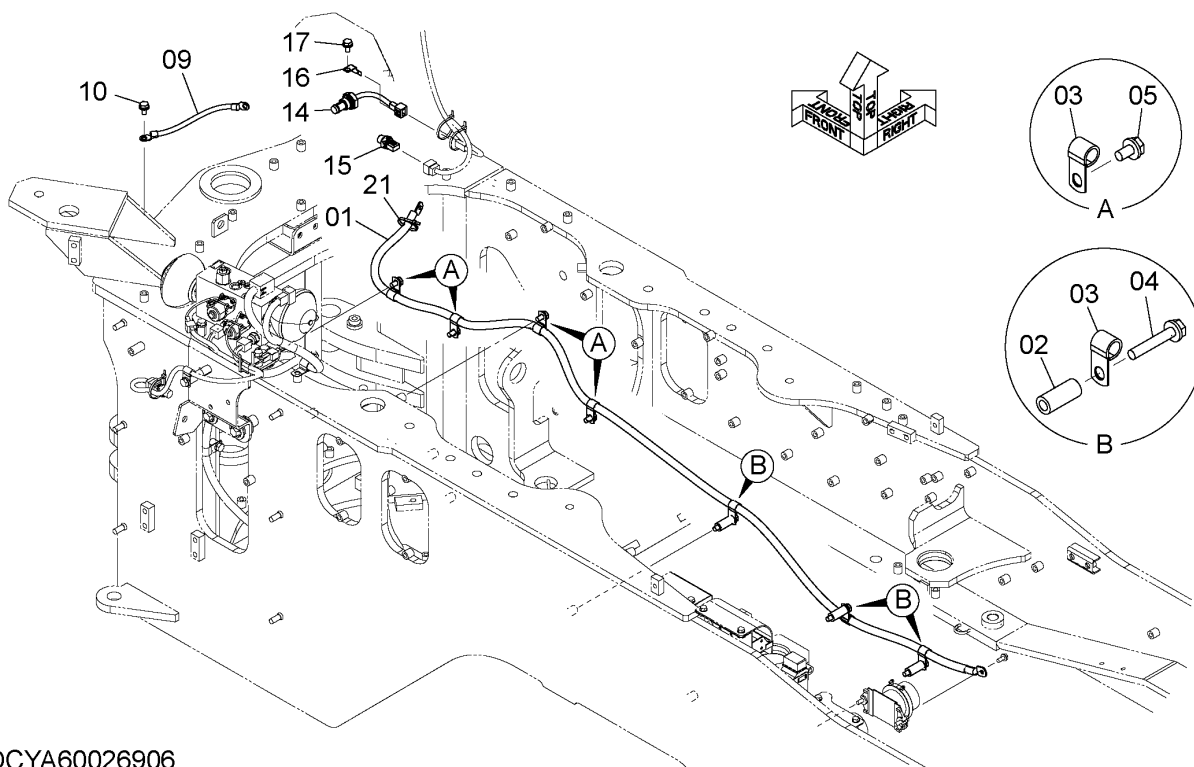

EMERGENCY STEERING PARTS (REAR)
 エマージェンシステアリング用品 (リア)

Applicable Model (適用機種): -
 Mark(記号): -
 Serial No. (適用号機): 005001-

ITEM 符号	PART NO. 部品番号	PART NAME	部 品 名	Q' TY 数量	S. C サービ ス コード	SERIAL NO. 適用号機	IGA 互 換 性	REPLACEABLE PART 代替部品	
								PART NO. 部品番号	Q' TY 数量
01	YQYA00014442	CABLE, BATTERY	ケーブル, バッテリ	1					
02	YQ263E672151	COLLAR	カラー	3					
03	YQ4190253	CLIP	クリップ	7					
04	YQJ271060	BOLT, W/WASHER	ボルト (ワッシャ付)	3	D				
05	YQJ271020	BOLT, W/WASHER	ボルト (ワッシャ付)	3	D				
09	YQYA00006023	CABLE, BATTERY	ケーブル, バッテリ	1					
10	YQJ271020	BOLT, W/WASHER	ボルト (ワッシャ付)	1	D				
14	YQ263G244921	SWITCH, PRES.	スイッチ, プレッシュヤ	1					
15	YQ4703324	SENSOR, PRESSURE	センサ, プレッシュヤ	1					
15A	YQ4365826	* RING, O	* リング, O	1					
16	YQ4257159	BRACKET	ブラケット	1					
17	YQJ271020	BOLT, W/WASHER	ボルト (ワッシャ付)	1	D				
21	YQ0491311200	CLIP	クリップ	1					

ELECTRIC PARTS (1) (FRONT CONSOLE)
電気部品 (1) (フロントコンソール)

Applicable Model (適用機種): -
Mark (記号): -
Serial No. (適用号機): 005001-

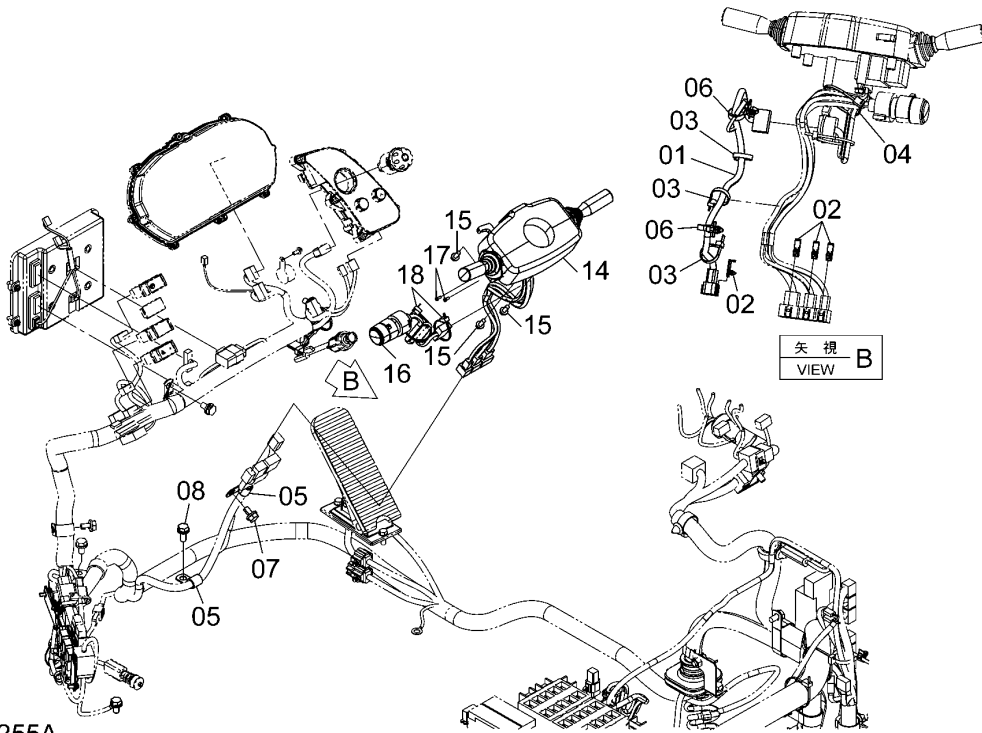
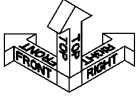

DCYA60004255A

ITEM 符号	PART NO. 部品番号	PART NAME	部 品 名	Q' TY 数量	S. C サービ ス ユ ー ト	SERIAL NO. 適用号機	ICA 互 換 性	REPLACEABLE PART 代替部品	
								PART NO. 部品番号	Q' TY 数量
01	YQYA00005849	HARNESS	ハーネス	1					
02	YQYA00004332	CLIP	クリップ	4					
03	YQ0491311200	CLIP	クリップ	3					
04	YQ0491311300	CLIP	クリップ	1					
05	YQ4190275	CLIP	クリップ	2					
06	YQ4254600	CLIP	クリップ	2					
07	YQJ271020	BOLT, W/WASHER	ボルト (ワッシャ付)	1	D				
08	YQJ271025	BOLT, W/WASHER	ボルト (ワッシャ付)	1	D				
14	YQYA00003928	LEVER, ELECTRIC	レバー, エレクトリック	1					
15	YQJ260820	BOLT, W/WASHER	ボルト (ワッシャ付)	3	D				
16	YQYA00004495	SWITCH	スイッチ	1					
17	YQ0104304008	SCREW, TAPPING	スクリュー, タッピング	2					
18	YQ0491321380	CLIP	クリップ	2					

CODE: DCYA60004255-3

ELECTRIC PARTS (2) (FRONT CONSOLE)
電気部品 (2) (フロントコンソール)

Applicable Model (適用機種): -
Mark (記号): -
Serial No. (適用号機): 005001-

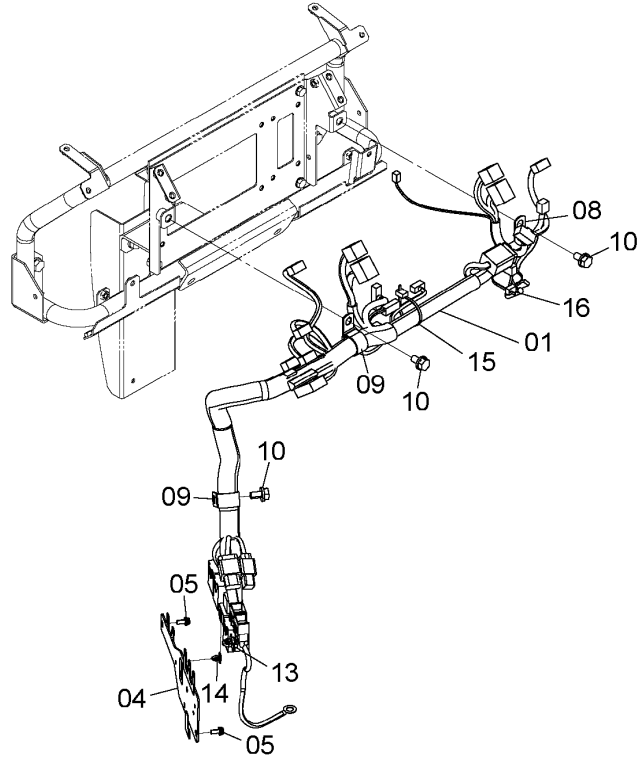
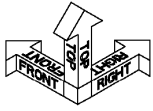

DCYA60024088

ITEM 符号	PART NO. 部品番号	PART NAME	部 品 名	Q' TY 数量	S. C サービスク コート	SERIAL NO. 適用号機	ICA 互 換 性	REPLACEABLE PART 代替部品	
								PART NO. 部品番号	Q' TY 数量
01	YQYA00014444	HARNESS	ハーネス	1					
04	YQYA40013605	BRACKET	ブ ラケッ ト	1					
05	YQJ460616	SCREW	スクリ ュ	2					
08	YQ4190275	CLIP	クリ ッ プ	1					
09	YQ4192035	CLIP	クリ ッ プ	2					
10	YQJ271020	BOLT, W/WASHER	ボ ル ト (ワッ シ ャ 付)	3	D				
13	YQ4254600	CLIP	クリ ッ プ	1					
14	YQ263G244071	CLIP	クリ ッ プ	1					
15	YQ0491311200	CLIP	クリ ッ プ	1					
16	YQ0491311300	CLIP	クリ ッ プ	1					

ELECTRIC PARTS (3) (FRONT CONSOLE)
 電気部品 (3) (フロントコンソール)

Applicable Model (適用機種): -
 Mark(記号): -
 Serial No. (適用号機): 005001-

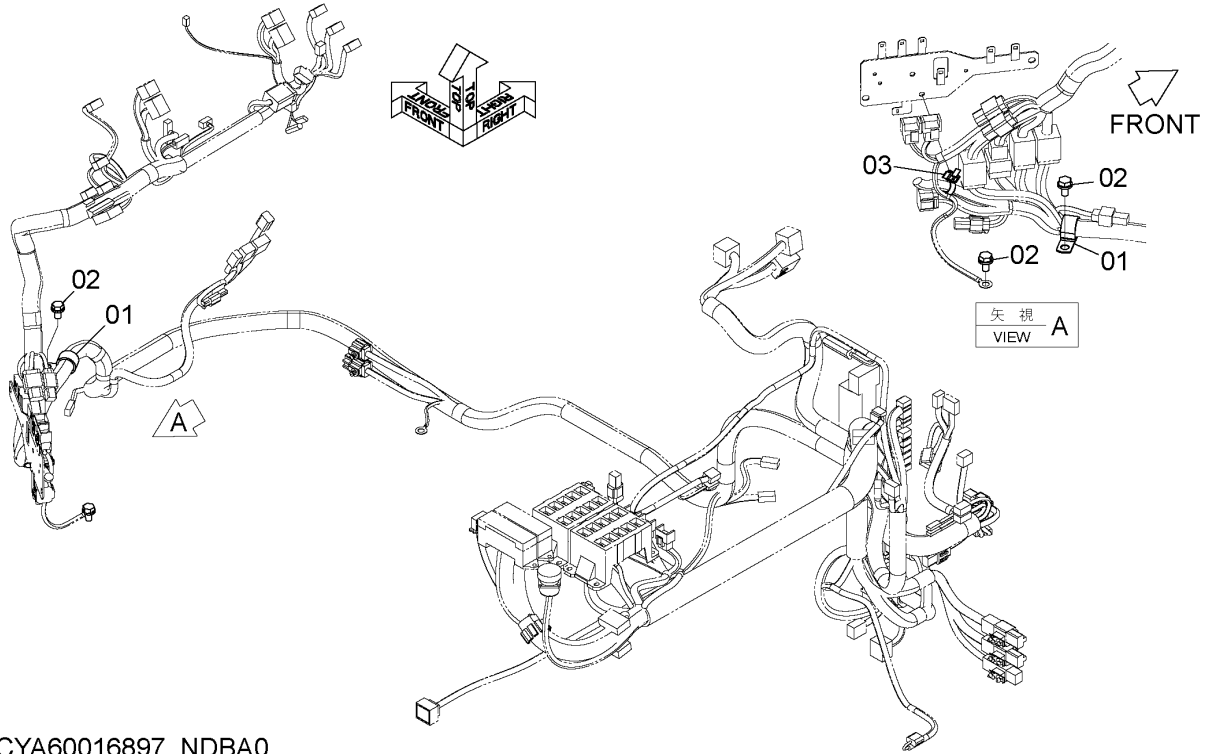

DCYA60016897_NDBA0

ITEM 符号	PART NO. 部品番号	PART NAME	部 品 名	Q' TY 数量	S. C サービスマ コート	SERIAL NO. 適用号機	ICA 互 換 性	REPLACEABLE PART 代替部品	
								PART NO. 部品番号	Q' TY 数量
01	YQ4192035	CLIP	クリップ	2					
02	YQJ271020	BOLT, W/WASHER	ボルト (ワッシャ付)	3	D				
03	YQ4254600	CLIP	クリップ	1					

ELECTRIC PARTS (1) (REAR CONSOLE) 電気部品 (1) (リアコンソール)

Applicable Model (適用機種): -
Mark (記号): -
Serial No. (適用号機): 005001-

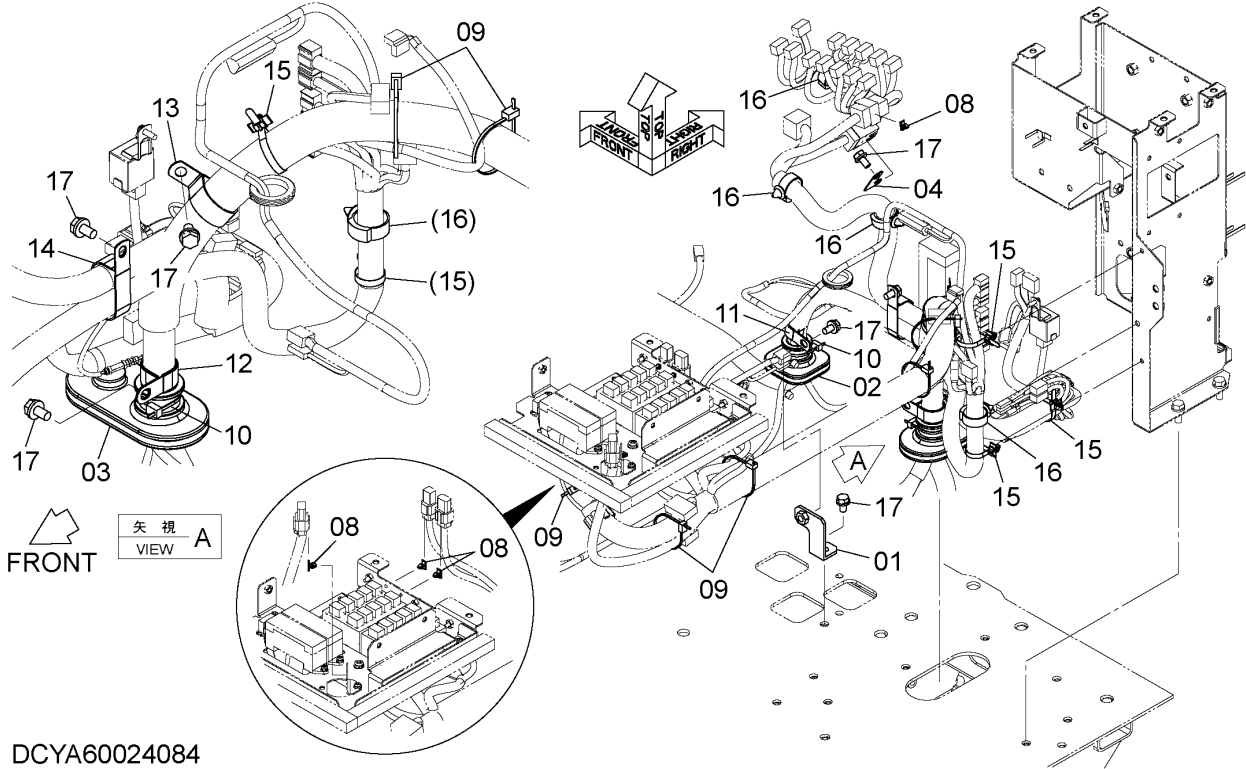

ITEM 符号	PART NO. 部品番号	PART NAME	部 品 名	Q' TY 数量	S. C サービ コート	SERIAL NO. 適用号機	ICA 互 換 性	REPLACEABLE PART 代替部品	
								PART NO. 部品番号	Q' TY 数量
01	YQYA40003611	BRACKET	ブ ラケ ッ ト	1					
02	YQYA00004337	BUSHING, RUBBER	ブ ッ シ ン グ, ラ ッ ー	1					
03	YQYA00004338	BUSHING, RUBBER	ブ ッ シ ン グ, ラ ッ ー	1					
04	YQYA00004356	PLATE	プ レ ー ト	1					
08	YQ263G244071	CLIP	ク リ ッ プ	4					
09	YQ0491311300	CLIP	ク リ ッ プ	5					
10	YQ0491321380	CLIP	ク リ ッ プ	2					
11	YQ4192035	CLIP	ク リ ッ プ	1					
12	YQ4190291	CLIP	ク リ ッ プ	1					
13	YQ4193848	CLIP	ク リ ッ プ	1					
14	YQ4470169	CLIP	ク リ ッ プ	1					
15	YQ4254600	CLIP	ク リ ッ プ	5					
16	YQ4449019	CLIP	ク リ ッ プ	4					
17	YQJ271020	BOLT, W/WASHER	ボ ル ト (ワ ッ シ ャ 付)	6	D				

CODE: DCYA60024084-1

ELECTRIC PARTS (2) (REAR CONSOLE) 電気部品 (2) (リアコンソール)

Applicable Model (適用機種): -

Mark(記号): -

Serial No. (適用号機): 005001-

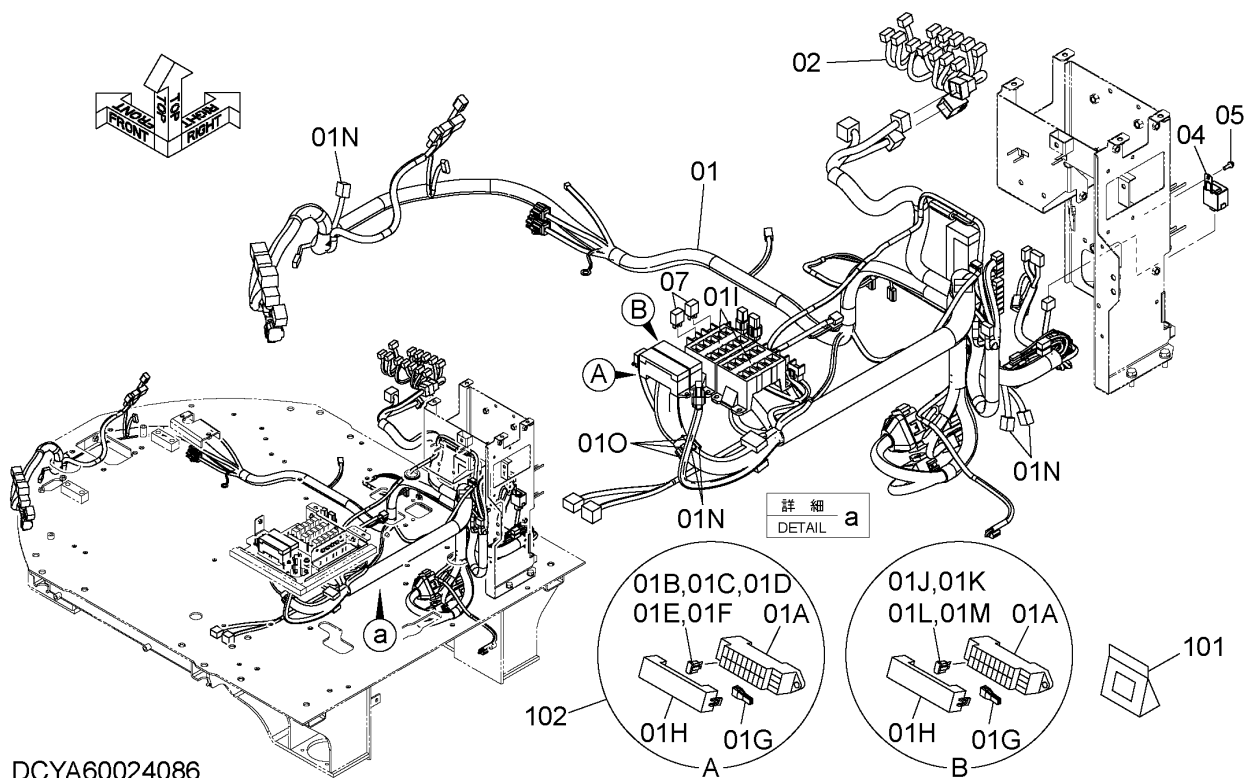

ELECTRIC PARTS (2) (REAR CONSOLE)

電気部品 (2) (リアコンソール)

Applicable Model (適用機種): -

Mark(記号): -

Serial No. (適用号機): 005001-

ITEM 符号	PART NO. 部品番号	PART NAME	部 品 名	Q' TY 数量	S. C サービスク コード	SERIAL NO. 適用号機	IGA 互 換 性	REPLACEABLE PART 代 替 部 品	
								PART NO. 部品番号	Q' TY 数量
01	YQYA00014445	HARNESS	ハーネス	1					
01A	YQ4456735	* BOX, FUSE	* ボックス, ヒューズ	2					
01B	YQ4428910	* FUSE	* ヒューズ	6					
		(5A)	(5A)						
01C	YQ4428911	* FUSE	* ヒューズ	10					
		(10A)	(10A)						
01D	YQ4438015	* FUSE	* ヒューズ	1					
		(15A)	(15A)						
01E	YQ4436736	* FUSE	* ヒューズ	1					
		(20A)	(20A)						
01F	YQ4618684	* FUSE	* ヒューズ	1					
		(30A)	(30A)						
01G	YQ2619242451	* PULLER	* プーラー	2					
01H	YQ263G247211	* COVER	* カバー	2					
01I	YQ4427429	* BOX, RELAY	* ボックス, リレー	2					
01J	YQ4428910	* FUSE	* ヒューズ	6					
		(5A)	(5A)						
01K	YQ4428911	* FUSE	* ヒューズ	4					
		(10A)	(10A)						
01L	YQ4438015	* FUSE	* ヒューズ	1					
		(15A)	(15A)						
01M	YQ4436736	* FUSE	* ヒューズ	3					
		(20A)	(20A)						
01N	YQ4611526	* DIODE	* ダイオード	6					
		(1.5A)	(1.5A)						
01O	YQ4456778	* DIODE	* ダイオード	3					
		(3.0A)	(3.0A)						
02	YQYA00014446	HARNESS	ハーネス	1					
04	YQ2681242291	FLASHER	フラッシャー	1					
05	YQJ460620	SCREW	スクリュー	1					
07	YQ4436534	RELAY	リレー	2					
101	YQ4369817	KIT, REPAIR (HARNESS CONNECTOR)	キット, リペア (ハーネスコネクタ一式)	1	S				
102	YQ4460037	BOX, FUSE (FUSE BOX & TERMINAL KIT)	ボックス, ヒューズ (ヒューズボックス, ターミナルキット)	1	S				

CODE: DCYA60024086-1

PNDD70-1-1

ELECTRIC PARTS (3) (REAR CONSOLE) 電気部品 (3) (リアコンソール)

Applicable Model (適用機種): -

Mark (記号): -

Serial No. (適用号機): 005001-

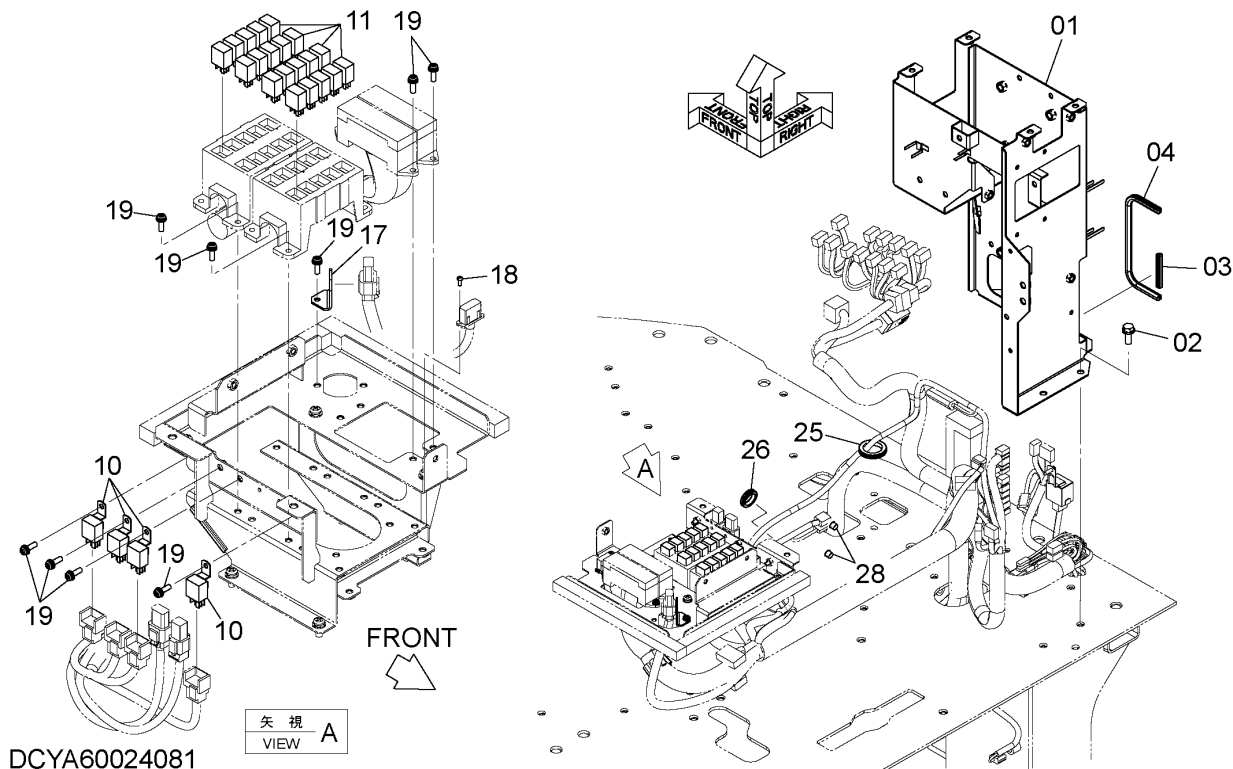

ITEM 符号	PART NO. 部品番号	PART NAME	部 品 名	Q' TY 数量	S. C サービ ス ユ ー ト	SERIAL NO. 適用号機	ICA 互 換 性	REPLACEABLE PART 代替部品	
								PART NO. 部品番号	Q' TY 数量
01	YQYA40003614	BRACKET	ブ ラケ ッ ト	1					
02	YQJ271030	BOLT, W/WASHER	ボ ル ト (ワ ッ シ ャ 付)	4	D				
03	YQ5619060261	SEAL	シ ー ル	1					
04	YQ263G654071	SEAL	シ ー ル	1					
10	YQ4414207	RELAY	リ レ ー	4					
11	YQ4436534	RELAY	リ レ ー	20					
17	YQ263G244441	PLATE	プ レ ー ト	1					
18	YQ1409252141	SCREW	ス ク リ ュ	2					
19	YQJ460620	SCREW	ス ク リ ュ	17					
25	YQ4211059	BUSHING, RUBBER	ブ ッ シ ン グ, ラ ッ ー	1					
26	YQ2147123131	BUSHING, RUBBER	ブ ッ シ ン グ, ラ ッ ー	1					
28	YQ2675412491	PLUG, PLASTIC	プ ラ グ, プ ラ ス テ ィ ッ ク	2					

CODE: DCYA60024081-1

ELECTRIC PARTS (FLOOR)

電気部品 (フロア)

Applicable Model (適用機種): -
 Mark(記号): -
 Serial No. (適用号機): 005001-

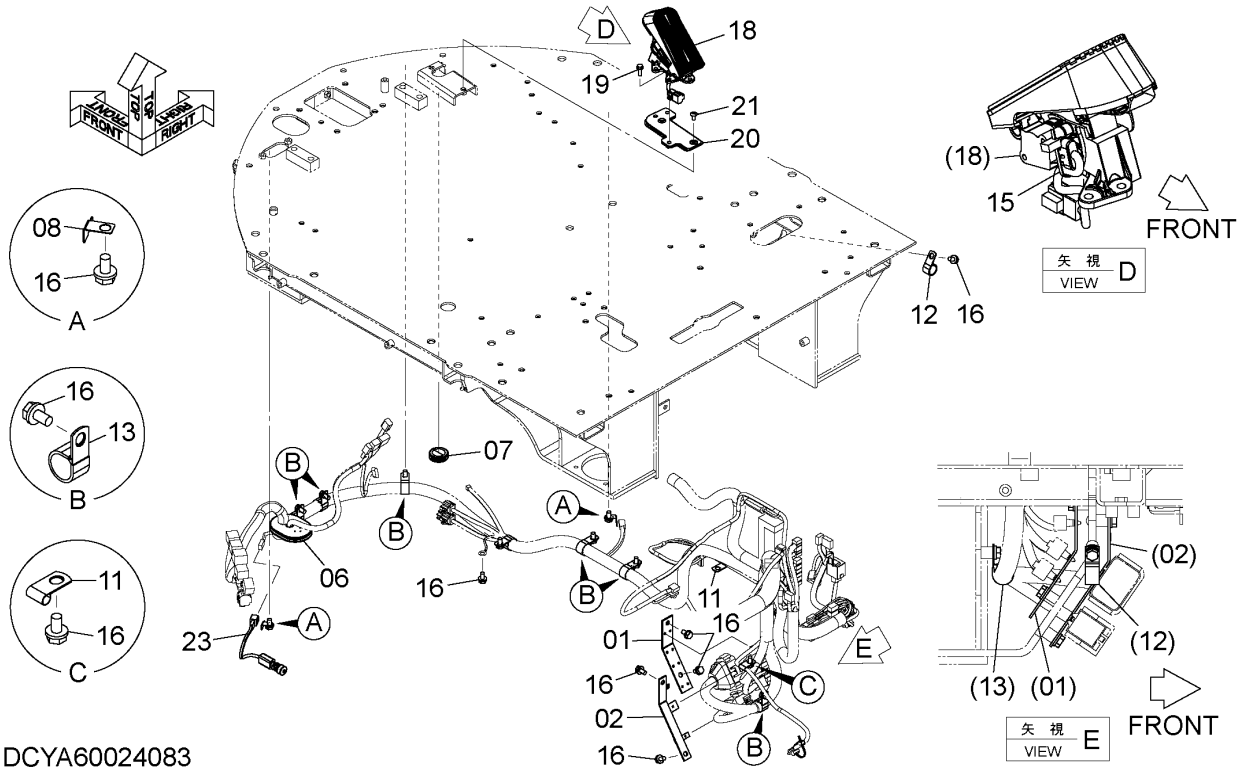

DCYA60024083

ITEM 符号	PART NO. 部品番号	PART NAME	部 品 名	Q'TY 数量	S. C サービ ス コ ー ト	SERIAL NO. 適用号機	ICA 互 換 性	REPLACEABLE PART 代替部品	
								PART NO. 部品番号	Q'TY 数量
01	YQYA00013878	PLATE	プレート	1					
02	YQYA40009275	BRACKET	ブラケット	1					
06	YQ263G243871	BUSHING, RUBBER	ブッシング, ラバー	1					
07	YQ4387501	BUSHING, RUBBER	ブッシング, ラバー	1					
08	YQ4257159	BRACKET	ブラケット	2					
11	YQ4190261	CLIP	クリップ	2					
12	YQ4190277	CLIP	クリップ	1					
13	YQ4192035	CLIP	クリップ	7					
15	YQ0491311200	CLIP	クリップ	2					
16	YQJ271020	BOLT, W/WASHER	ボルト (ワッシャ付)	16	D				
18	YQYA00025209	PEDAL, ACCELERATOR	ペダル, アクセル	1					
19	YQJ260825	BOLT, W/WASHER	ボルト (ワッシャ付)	3	D				
20	YQYA40014309	PLATE	プレート	1					
21	YQJ650816	SCREW	スクリュー	2					
23	YQ4646636	SWITCH, LIMIT	スイッチ, リミット	1					

CODE: DCYA60024083-1

PNDD70-1-1

ELECTRIC PARTS (STEERING COLUMN)

電気部品 (ステアリングコラム)

Applicable Model (適用機種): -
 Mark(記号): -
 Serial No. (適用号機): 005001-

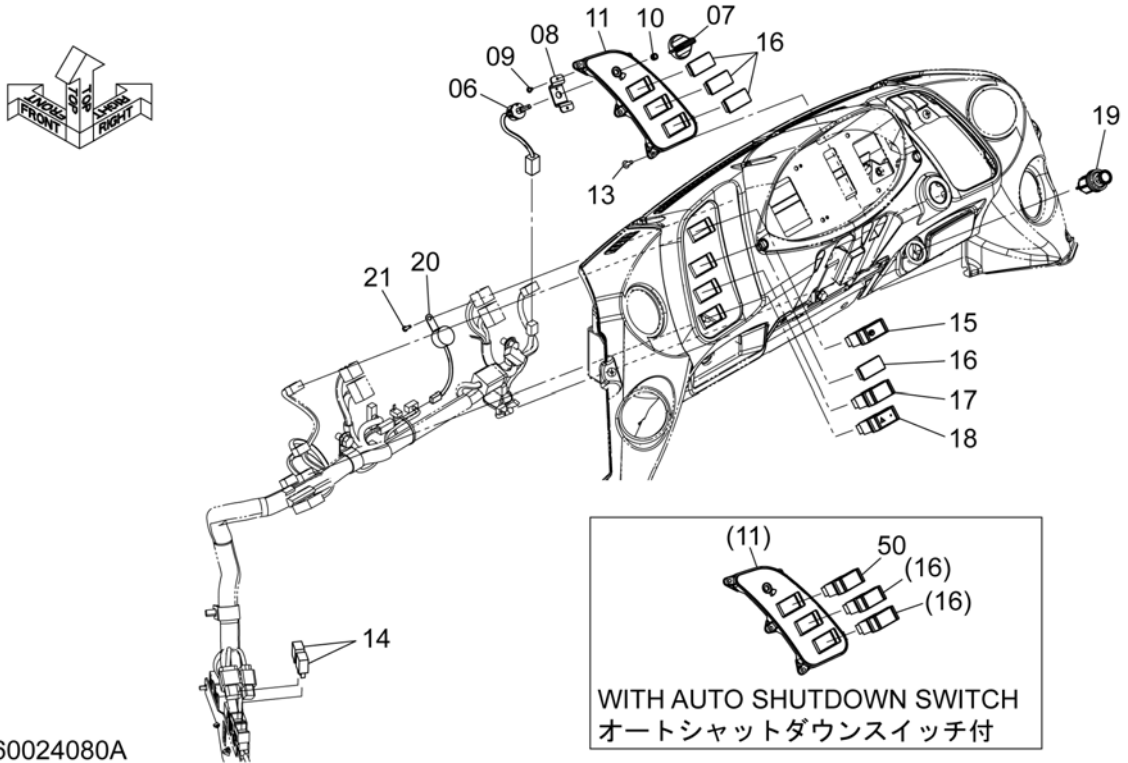

DCYA60024080A

ITEM 符号	PART NO. 部品番号	PART NAME	部 品 名	Q' TY 数量	S. C サービスク コード	SERIAL NO. 適用号機	ICA 互 換 性	REPLACEABLE PART 代替部品	
								PART NO. 部品番号	Q' TY 数量
06	YQ4632889	POTENTIOMETER	ポテンシオメータ	1					
07	YQ4482656	DIAL	ダイヤル	1					
08	YQYA00013718	BRACKET	ブラケット	1					
09	YQ263G243931	SCREW, TAPPING	スクリュー, タッピング	2					
10	YQ4458528	BUSHING, RUBBER	ブッシング, ラバー	1					
11	YQYA00016462	COVER	カバー	1					
13	YQYA00005510	SCREW, TAPPING	スクリュー, タッピング	5					
14	YQ4436534	RELAY	リレー	2					
15	YQYA00004499	SWITCH	スイッチ	1					
16	YQ3121182	CAP	キャップ	4					
17	YQYA00031826	SWITCH, TUMBLER	スイッチ, タンブラ	1					
18	YQYA00004504	SWITCH	スイッチ	1					
19	YQ4653906	LIGHTER	ライター	1					
20	YQ4374009	BUZZER	ブザー	1					
21	YQ263G243941	SCREW, TAPPING	スクリュー, タッピング	1					
50	YQYA00024397	SWITCH, TUMBLER (AUTO SHUT DOWN)	スイッチ, タンブラ (オートシャットダウン)	1					

M E M O

Lined area for writing a memo.

ELECTRIC PARTS (RIGHT CONSOLE) 電気部品 (右コンソール)

Applicable Model (適用機種): -

Mark(記号): -

Serial No. (適用号機): 005001-

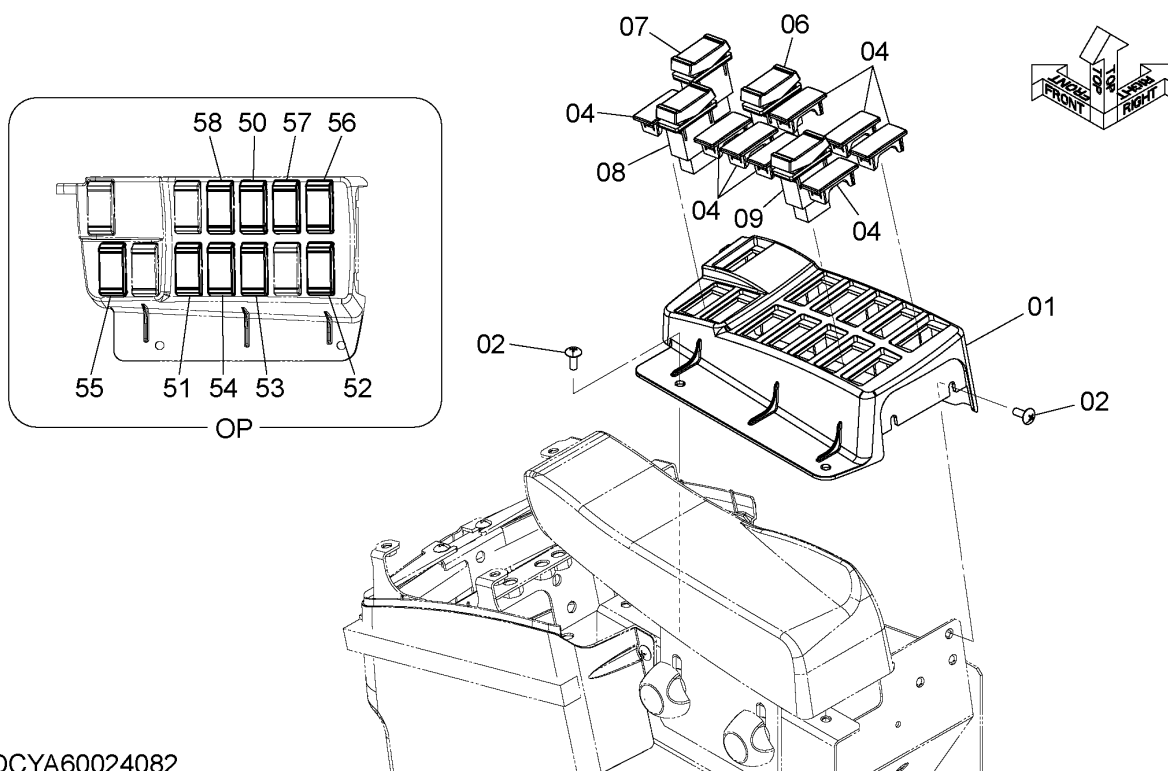

DCYA60024082

ELECTRIC PARTS (RIGHT CONSOLE)
電気部品 (右コンソール)

Applicable Model (適用機種): -
Mark(記号): -
Serial No. (適用号機): 005001-

ITEM 符号	PART NO. 部品番号	PART NAME	部 品 名	Q' TY 数量	S. C サービスマ コート	SERIAL NO. 適用号機	IGA 互 換 性	REPLACEABLE PART 代 替 部 品	
								PART NO. 部品番号	Q' TY 数量
01	YQYA00005688	COVER	カバー	1					
02	YQJ650616	SCREW	スクリュー	4					
04	YQ3121182	CAP	キャップ	8					
06	YQYA00004498	SWITCH (POWER MODE)	スイッチ (パワーモード)	1					
07	YQYA00005852	SWITCH (CONTROL LEVER LOCK) (操作レバーロック)	スイッチ	1					
08	YQYA00030254	SWITCH, TUMBLER (TRACTION CONTROL)	スイッチ, タンブラ (トラクションコントロール)	1					
09	YQYA00027704	SWITCH, TUMBLER (MUFFLER FILTER)	スイッチ, タンブラ (マフラーフィルタ)	1					
50	YQYA00004503	SWITCH (FAN REVERSE ROTATION) (ファン逆転)	スイッチ	1	OP				
51	YQYA00005855	SWITCH (RID CONTROL)	スイッチ (ライドコントロール)	1	OP				
52	YQ263G243612	SWITCH (EMERGENCY STEERING OPERATION) (エマージェンステアリング確認)	スイッチ	1	OP				
53	YQYA00024399	SWITCH, TUMBLER (LIFT ARM AUTO LEVER (UPWARD SET)) (リフトアームレバー (上げ))	スイッチ, タンブラ	1	OP				
54	YQYA00024401	SWITCH, TUMBLER (LIFT ARM AUTO LEVER (DOWNWARD SET)) (リフトアームレバー (下げ))	スイッチ, タンブラ	1	OP				
55	YQYA00030256	SWITCH, TUMBLER (CREEPER MODE)	スイッチ, タンブラ (微速モード)	1	OP				
56	YQ263G244631	SWITCH (QUICK COUPLER)	スイッチ (油圧カプラー)	1	OP				
57	YQYA00030619	SWITCH, TUMBLER (REVERSE BUZZER)	スイッチ, タンブラ (バックブザー)	1	OP				
58	YQ263G243592	SWITCH (FORWARD/REVERSE SELECTOR) (前後進切替)	スイッチ	1	OP				

ELECTRIC PARTS (MONITOR)
電気部品 (モニター)

Applicable Model (適用機種): -
Mark(記号): -
Serial No. (適用号機): 005001-

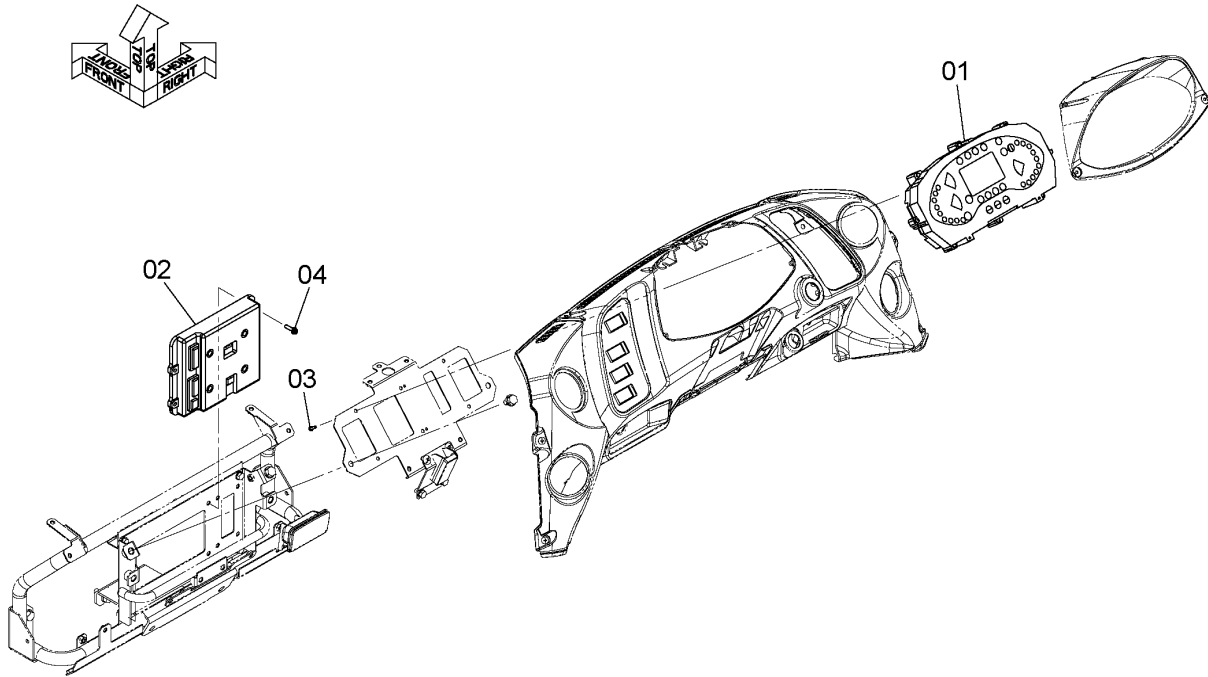

DCYA60024099

ITEM 符号	PART NO. 部品番号	PART NAME	部 品 名	Q' TY 数量	S. C サービスク コード	SERIAL NO. 適用号機	ICA 互 換 性	REPLACEABLE PART 代替部品	
								PART NO. 部品番号	Q' TY 数量
01	YQYA00017213	MONITOR	モニター	1					
02	YQYA00026869	UNIT, CONTROL	ユニット, コントロール	1					
03	YQ263G243941	SCREW, TAPPING	スクリュー, タッピング	6					
04	YQJ460625	SCREW	スクリュー	4					

WATER SEPARATOR PARTS ウォーターセパレータ用品

Applicable Model (適用機種): -
Mark (記号): -
Serial No. (適用号機): 005001-

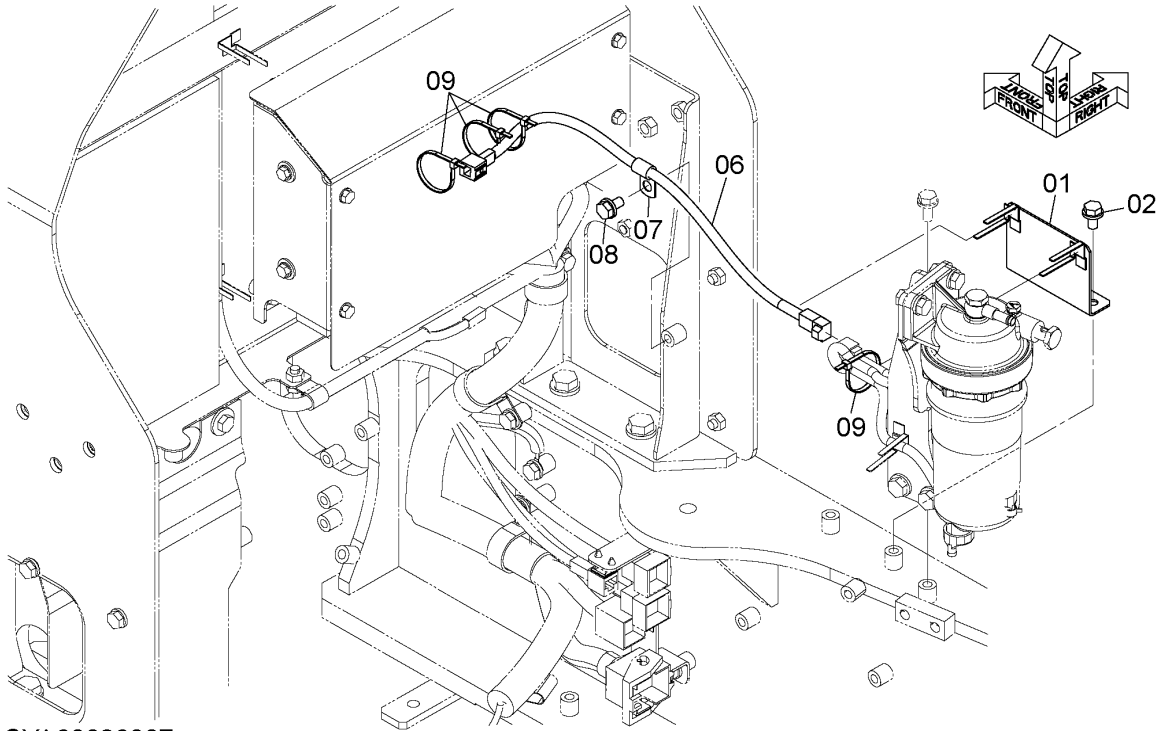

DCYA60026887

ITEM 符号	PART NO. 部品番号	PART NAME	部 品 名	Q' TY 数量	S. C サービ ス コ ー ト	SERIAL NO. 適用号機	ICA 互 換 性	REPLACEABLE PART 代替部品	
								PART NO. 部品番号	Q' TY 数量
01	YQYA40008838	BRACKET	ブ ラケッ ト	1					
02	YQJ271020	BOLT, W/WASHER	ボ ルト (ワッシャ付)	2	D				
06	YQYA00013919	HARNESS	ハー ネス	1					
07	YQ4190261	CLIP	クリ ップ	1					
08	YQJ271020	BOLT, W/WASHER	ボ ルト (ワッシャ付)	1	D				
09	YQ0491311200	CLIP	クリ ップ	4					

CODE: DCYA60026887-1

START SWITCH スタートスイッチ

Applicable Model (適用機種): -
Mark(記号): -
Serial No. (適用号機): 005001-

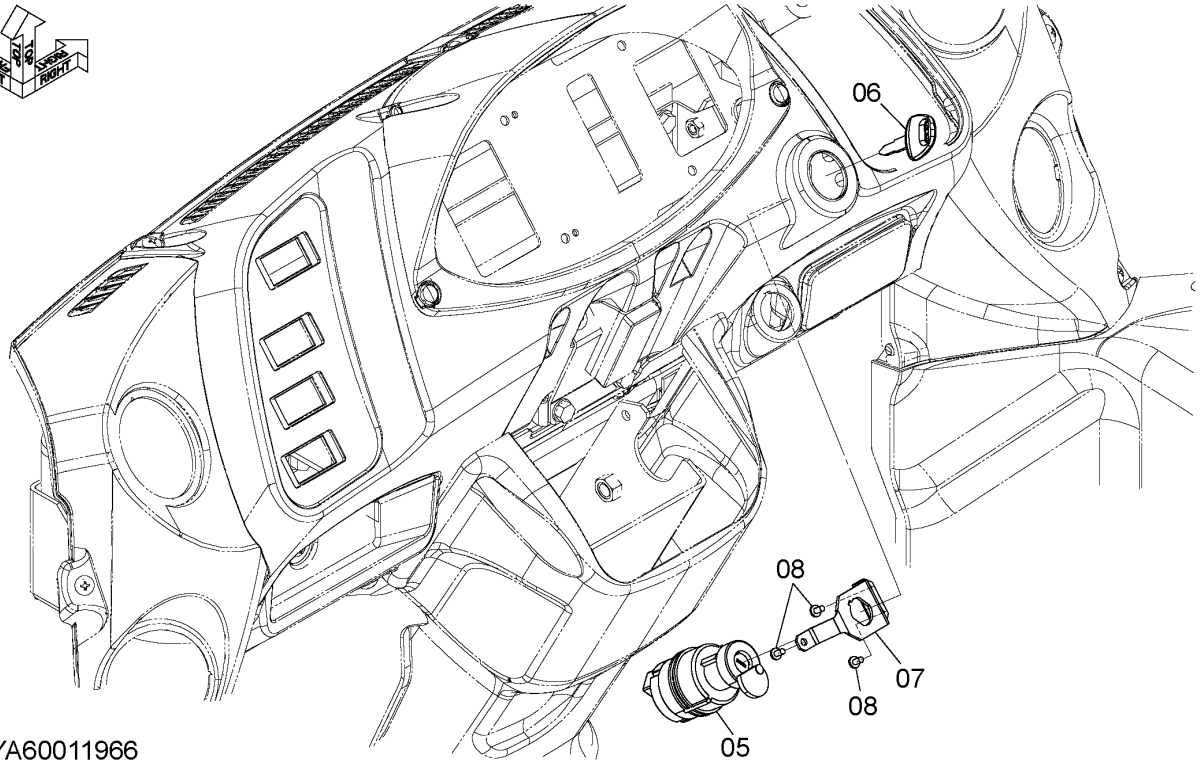
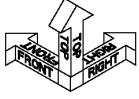

DCYA60011966

ITEM 符号	PART NO. 部品番号	PART NAME	部 品 名	Q' TY 数量	S. C サービスク コード	SERIAL NO. 適用号機	ICA 互 換 性	REPLACEABLE PART 代替部品	
								PART NO. 部品番号	Q' TY 数量
05	+++++++	SWITCH, START	スイッチ, スタート	1	D				
06	+++++++	KEY, PLATE	キー, プレート	1	D				
07	YQYA00004333	PLATE	プレート	1					
08	YQ263G243931	SCREW, TAPPING	スクリュ, タッピング	3					

CONTROLLER (MC)
 コントローラ (MC)

Applicable Model (適用機種): -
 Mark(記号): -
 Serial No. (適用号機): 005001-

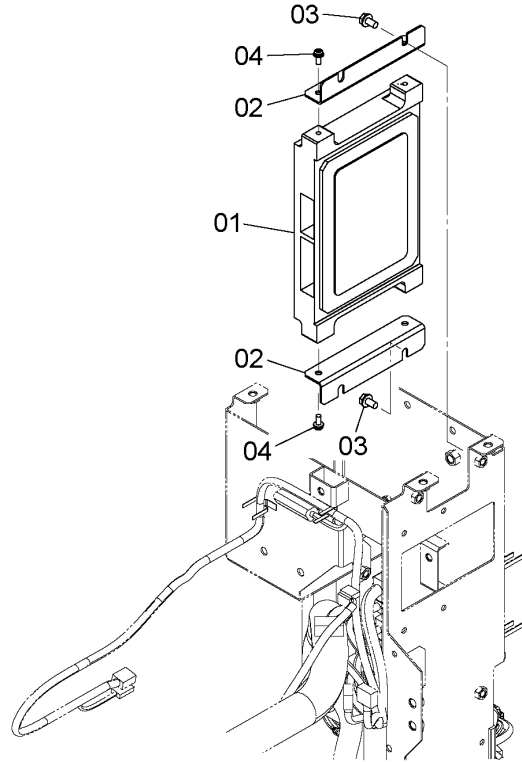
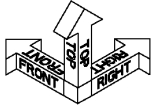

DCYA60024090

ITEM 符号	PART NO. 部品番号	PART NAME	部 品 名	Q' TY 数量	S. C サービスク コード	SERIAL NO. 適用号機	ICA 互 換 性	REPLACEABLE PART 代替部品	
								PART NO. 部品番号	Q' TY 数量
01	YQYA60022922	UNIT, CONTROL	ユニット, コントロール	1					
02	YQYA00004340	BRACKET	ブラケット	2					
03	YQJ260816	BOLT, W/WASHER	ボルト (ワッシャ付)	4	D				
04	YQJ460616	SCREW	スクリュ	4					

CONTROLLER (HST) コントローラ (HST)

Applicable Model (適用機種): -
Mark(記号): -
Serial No. (適用号機): 005001-

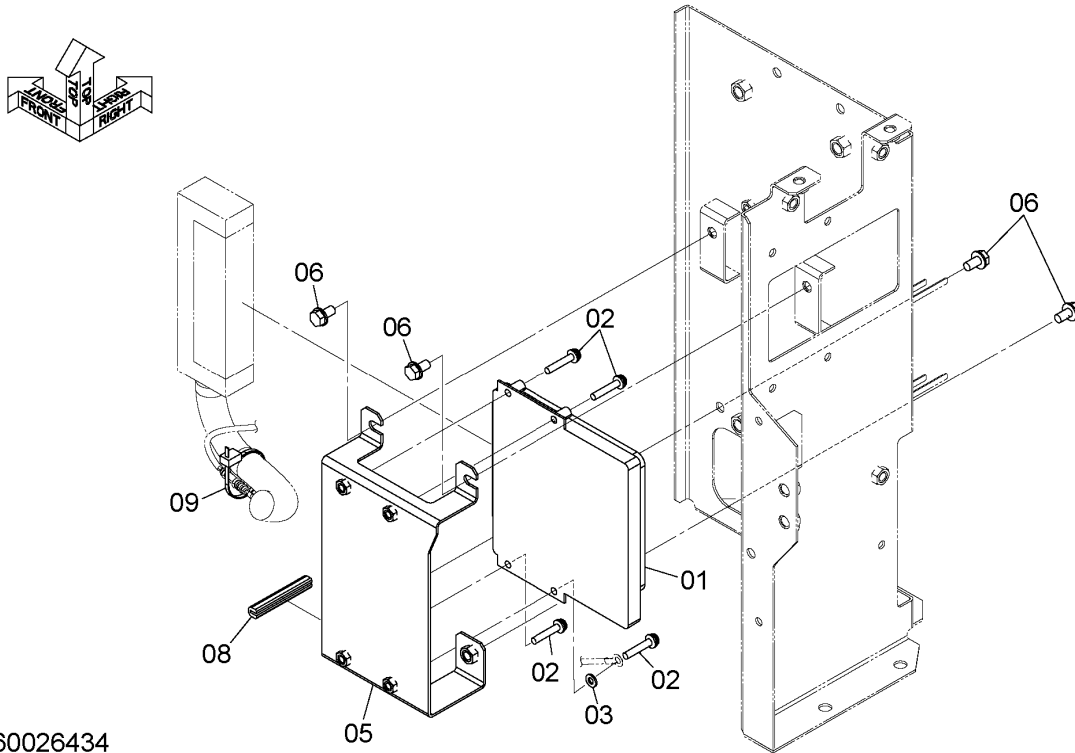

DCYA60026434

ITEM 符号	PART NO. 部品番号	PART NAME	部 品 名	Q' TY 数量	S. C サービスク コート	SERIAL NO. 適用号機	ICA 互 換 性	REPLACEABLE PART 代替部品	
								PART NO. 部品番号	Q' TY 数量
01	YQYA00030991	CONTROLLER	コントローラ	1					
02	YQJ460635	SCREW	スクリュ	4					
03	YQA590106	WASHER, PLANE	ワッシャ, フレーン	1					
05	YQYA40009069	BRACKET	ブラケット	1					
06	YQJ260816	BOLT, W/WASHER	ボルト (ワッシャ付)	4	D				
08	YQ5619060261	SEAL	シール	1					
09	YQ0491311200	CLIP	クリップ	1					

CONTROLLER (HST) (20km/h SPECIFICATIONS)

コントローラ (HST) (20km/h 仕様)

Applicable Model (適用機種): -

Mark(記号): -

Serial No. (適用号機): 005001-

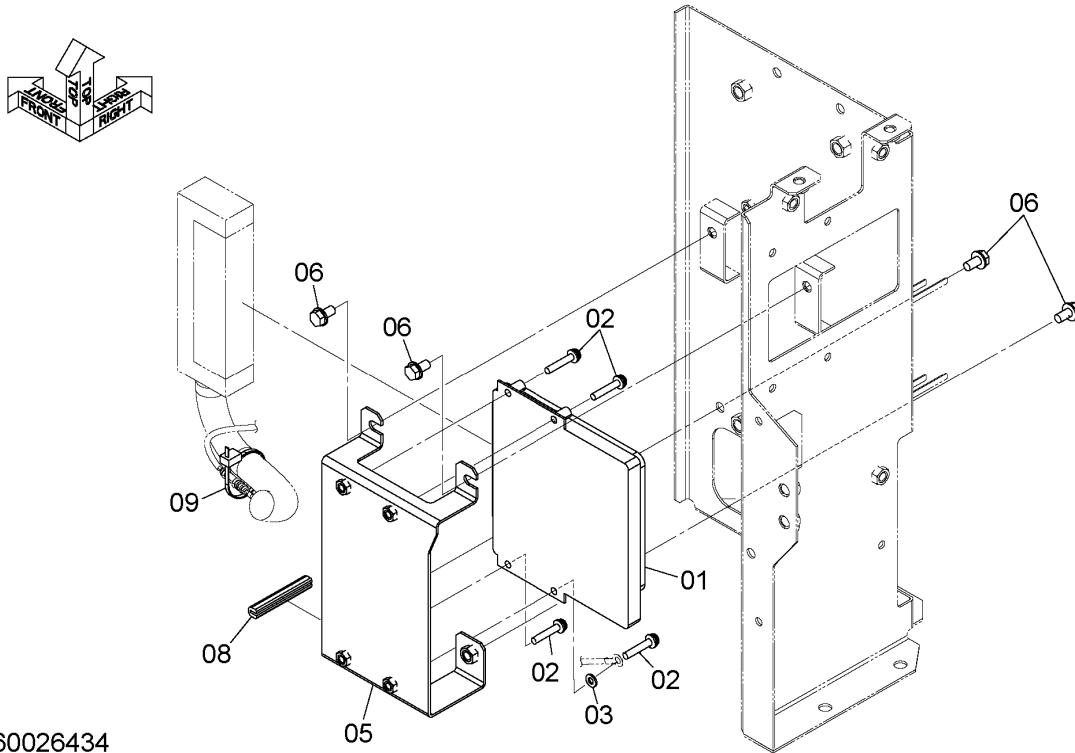

DCYA60026434

ITEM 符号	PART NO. 部品番号	PART NAME	部 品 名	Q' TY 数量	S. C サービスク コート	SERIAL NO. 適用号機	ICA 互 換 性	REPLACEABLE PART 代替部品	
								PART NO. 部品番号	Q' TY 数量
01	YQYA00030993	CONTROLLER	コントローラ	1					
02	YQJ460635	SCREW	スクリュ	4					
03	YQA590106	WASHER, PLANE	ワッシャ, フレーン	1					
05	YQYA40009069	BRACKET	ブラケット	1					
06	YQJ260816	BOLT, W/WASHER	ボルト (ワッシャ付)	4	D				
08	YQ5619060261	SEAL	シール	1					
09	YQ0491311200	CLIP	クリップ	1					

CODE: DCYA60026436-1

CONTROLLER (MOBILE COMMUNICATIONS)

コントローラ (携帯通信仕様)

Applicable Model (適用機種): -

Mark (記号): -

Serial No. (適用号機): 005001-

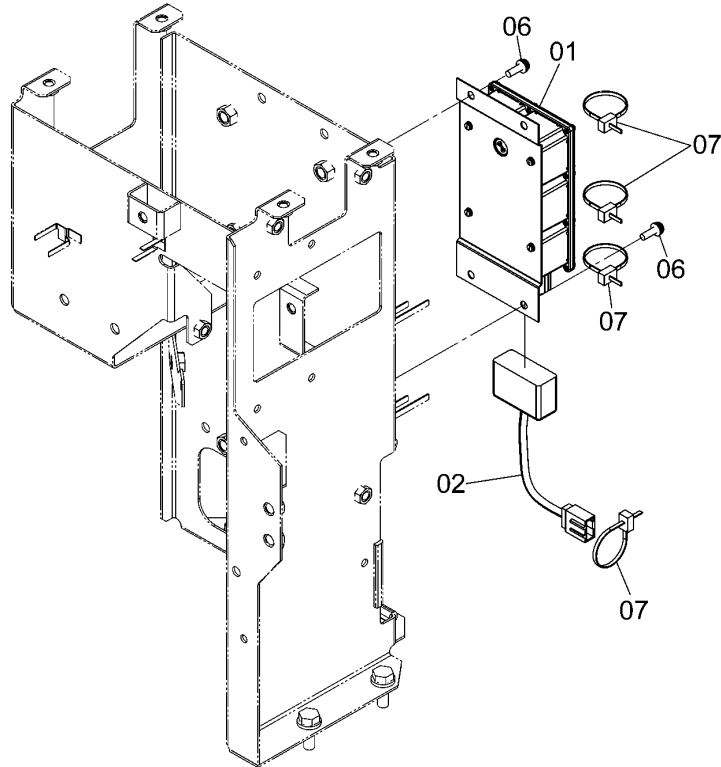
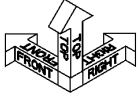

DCYA60004109A

ITEM 符号	PART NO. 部品番号	PART NAME	部 品 名	Q' TY 数量	S. C サービスマ コート	SERIAL NO. 適用号機	ICA 互 換 性	REPLACEABLE PART 代替部品	
								PART NO. 部品番号	Q' TY 数量
01	YQ4707470	CONTROLLER	コントローラ	1					
02	YQYA00004492	HARNESS	ハーネス	1					
06	YQJ460620	SCREW	スクリュー	4					
07	YQ0491311200	CLIP	クリップ	4					

12V POWER UNIT (NA EXPORT)
12V電源ユニット (北米輸出向け)

Applicable Model (適用機種): -
Mark(記号): -
Serial No. (適用号機): 005001-

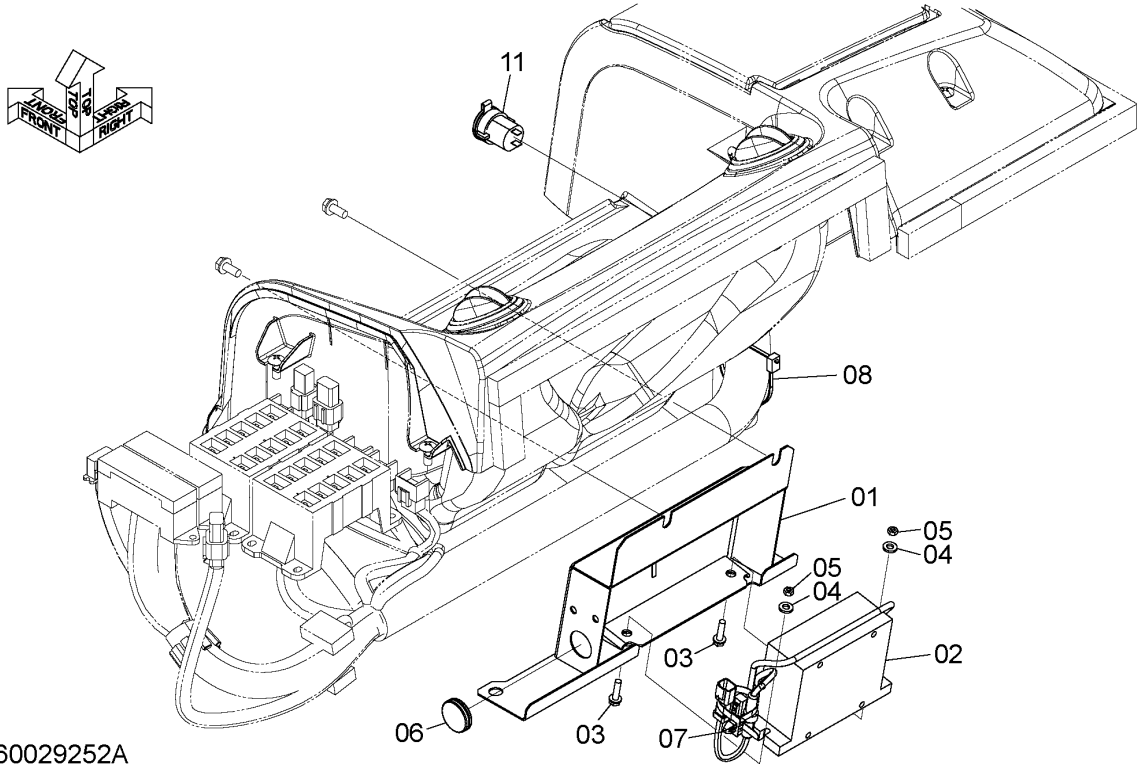

DCYA60029252A

ITEM 符号	PART NO. 部品番号	PART NAME	部 品 名	Q' TY 数量	S. C サービスク コート	SERIAL NO. 適用号機	ICA 互 換 性	REPLACEABLE PART 代替部品	
								PART NO. 部品番号	Q' TY 数量
01	YQYA40003719	BRACKET	ブ ラケッ ト	1					
02	YQ (KCM : 33460-60360)	CONVERTER	コンバ ー タ	1					
03	YQJ260625	BOLT	ボ ル ト	2					
04	YQA590106	WASHER, PLANE	ワッシヤ, フ レ ン	2					
05	YQM500605	NUT	ナ ッ ト	2					
06	YQ2147123131	BUSHING, RUBBER	ブ ッ シ ン グ , ラバ ー	1					
07	YQ4254600	CLIP	ク リ ッ プ	2					
08	YQ0491311300	CLIP	ク リ ッ プ	1					
11	YQ (KCM : 35902-60020)	LIGHTER, CIGAR	ライ タ ー , シガ ー	1					

WORK LIGHT (CAB REAR) 作業灯 (キャブ後)

Applicable Model (適用機種): -
Mark (記号): -
Serial No. (適用号機): 005001-

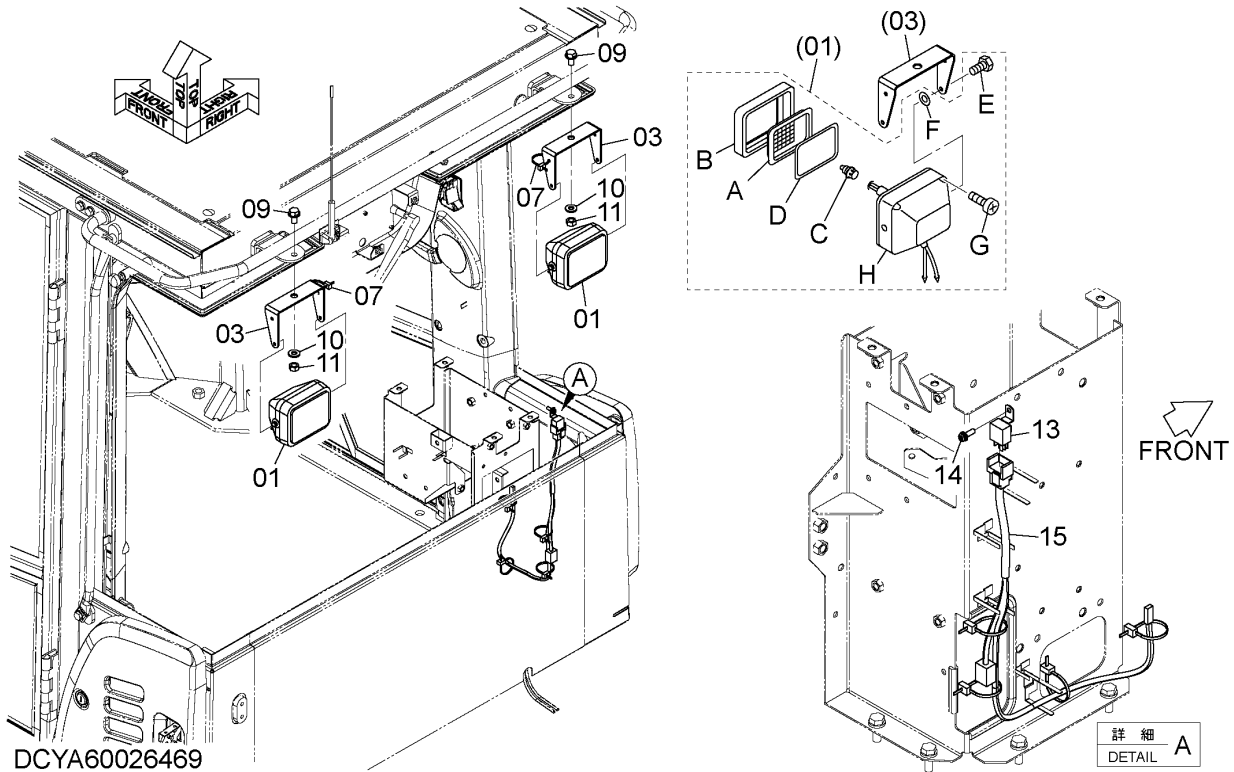

DCYA60026469

詳細
DETAIL A

ITEM 符号	PART NO. 部品番号	PART NAME	部 品 名	Q' TY 数量	S. C サービスク コート	SERIAL NO. 適用号機	ICA 互 換 性	REPLACEABLE PART 代替部品	
								PART NO. 部品番号	Q' TY 数量
01	YQ4274478	LAMP, HEAD	ランプ, ヘッド	2					
01A	YQ4285646	* LENS	* レンズ	1					
01B	YQ4285647	* RIM	* リム	1					
01C	YQ4285648	* BULB (24V 70W)	* バルブ (24V 70W)	1					
01D	YQ4288342	* GASKET	* ガasket	1					
01E	YQJ900616	* BOLT	* ボルト	2					
01F	+++++	* WASHER	* ワッシャ	2	D				
01G	+++++	* SCREW, TAPPING	* スクリュ, タッピング	4	D				
01H	+++++	* BODY	* ボディ	1	D				
03	YQ563G242701	BRACKET	ブラケット	2					
07	YQ0491311200	CLIP	クリップ	6					
09	YQJ271225	BOLT, W/WASHER	ボルト (ワッシャ付)	2	D				
10	YQJ222012	WASHER	ワッシャ	2					
11	YQJ950012	NUT	ナット	2					
13	YQ4414207	RELAY	リレー	1					
14	YQJ460620	SCREW	スクリュ	1					
15	YQYA00004521	HARNESS	ハーネス	1					

CODE: DCYA60026469-1

PNDD70-1-1

BACK MONITOR バックモニタ

Applicable Model (適用機種): -
Mark (記号): -
Serial No. (適用号機): 005001-

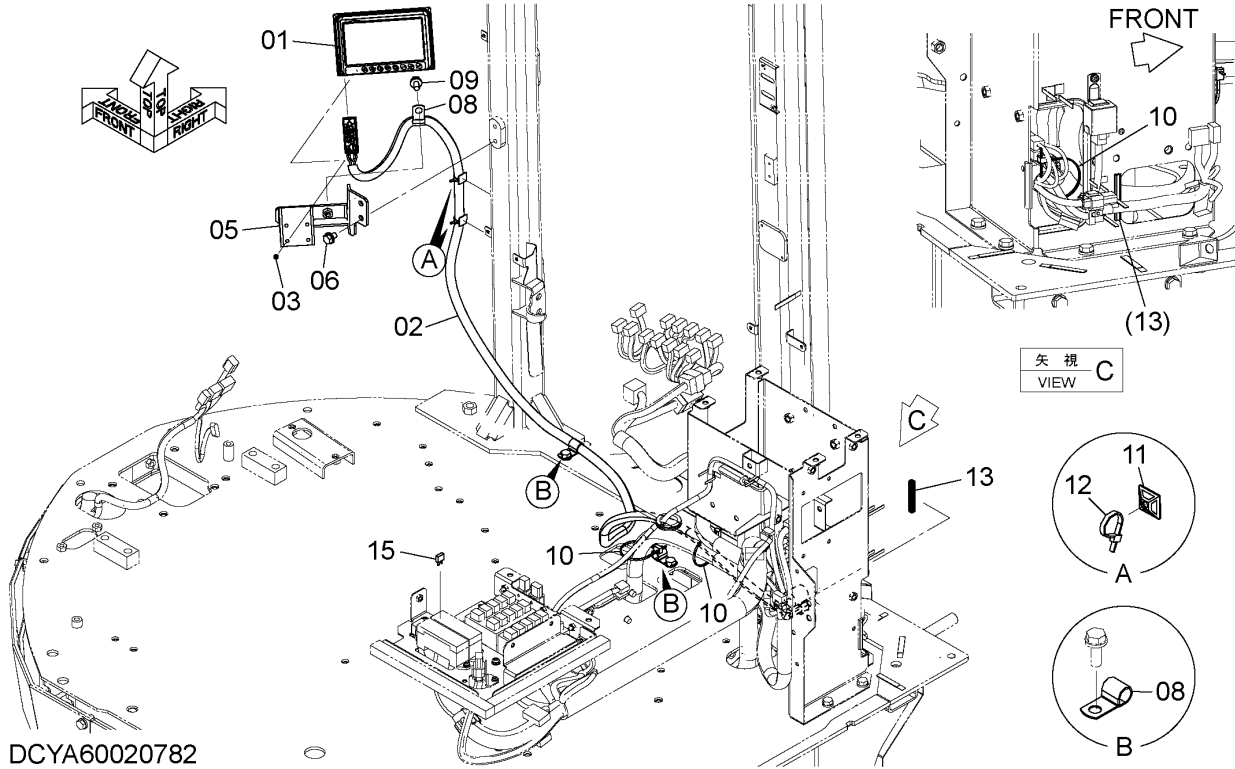

ITEM 符号	PART NO. 部品番号	PART NAME	部 品 名	Q'TY 数量	S. C サービ ス ユ ー ト	SERIAL NO. 適用号機	ICA 互 換 性	REPLACEABLE PART 代替部品	
								PART NO. 部品番号	Q'TY 数量
01	YQYA00025323	DISPLAY	ディスプレイ	1					
02	YQ4328552	TUBE, FLEXIBLE	チューブ, フレキシブル	1					
03	YQJ780510	BOLT, SOCKET	ボルト, ソケット	4					
05	YQYA40014308	BRACKET	ブラケット	1					
06	YQJ271016	BOLT, W/WASHER	ボルト (ワッシャ付)	2	D				
08	YQ4190253	CLIP	クリップ	3					
09	YQJ271020	BOLT, W/WASHER	ボルト (ワッシャ付)	1	D				
10	YQ0491321380	CLIP	クリップ	3					
11	YQ4289709	SUPPORT	サポート	2					
12	YQ4605834	CLIP	クリップ	2					
13	YQ5619060261	SEAL	シール	1					
15	YQ4428910	FUSE (5A)	ヒューズ (5A)	1					

REAR CAMERA 後方監視カメラ

Applicable Model (適用機種): -

Mark (記号): -

Serial No. (適用号機): 005001-

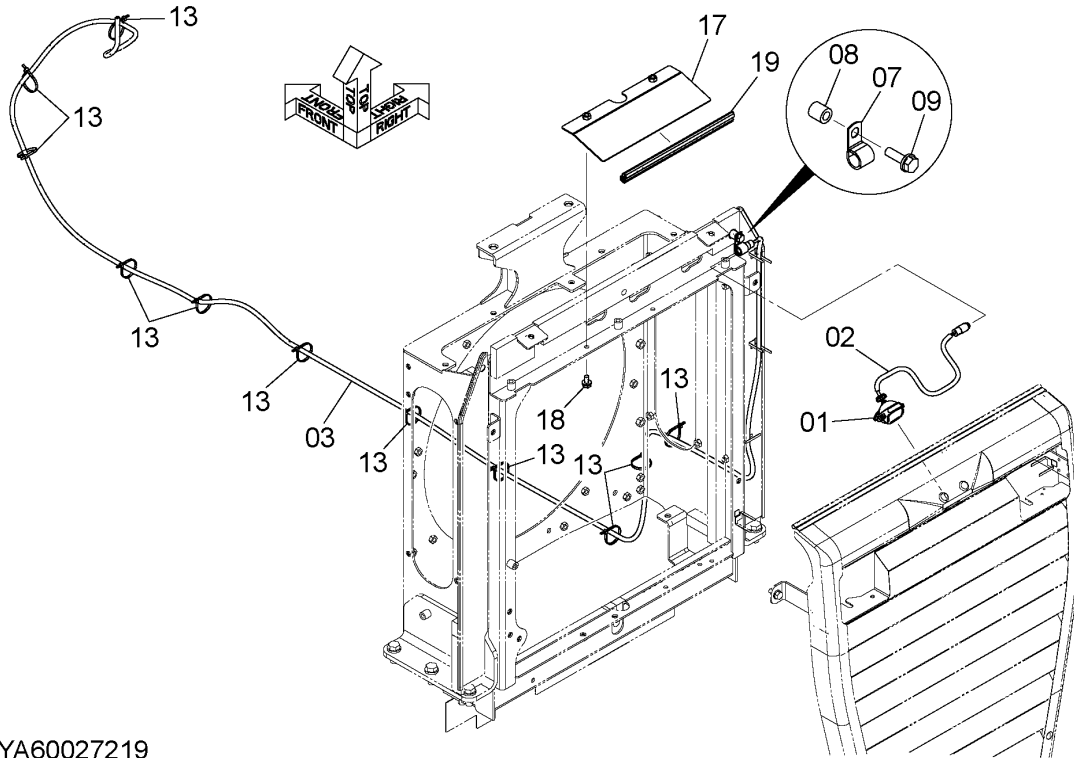

DCYA60027219

ITEM 符号	PART NO. 部品番号	PART NAME	部 品 名	Q' TY 数量	S. C サービ ス コ ー ト	SERIAL NO. 適用号機	ICA 互 換 性	REPLACEABLE PART 代替部品	
								PART NO. 部品番号	Q' TY 数量
01	YQYA00025324	CAMERA	カメラ	1					
02	YQXV00000553	TUBE, FLEXIBLE	チューブ, フレキシブル	1					
03	YQYA00025971	CABLE, CABTYRE	ケーブル, キャブタイヤ	1					
07	YQ4190273	CLIP	クリップ	1					
08	YQ2655542141	COLLAR	カラー	1					
09	YQJ271035	BOLT, W/WASHER	ボルト (ワッシャ付)	1	D				
13	YQ0491311200	CLIP	クリップ	11					
17	YQYA40019821	COVER	カバー	1					
18	YQJ271020	BOLT, W/WASHER	ボルト (ワッシャ付)	2	D				
19	YQYA00010026	SEAL	シール	1					

CODE: DCYA60027219-1

PNDD70-1-1

WITHOUT REAR CAMERA PARTS
後方監視カメラ不付用品

Applicable Model (適用機種): -
Mark(記号): -
Serial No. (適用号機): 005001-

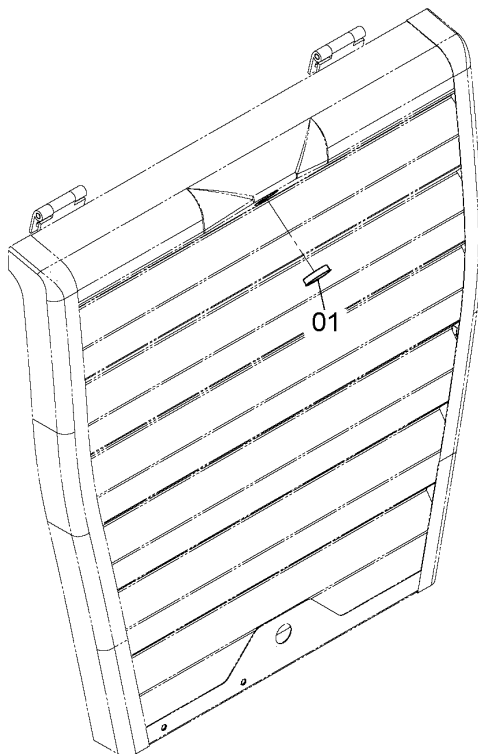
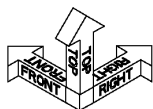

DCYA60023222

ITEM 符号	PART NO. 部品番号	PART NAME	部 品 名	Q' TY 数量	S. C サービ*ス コ*ト*	SERIAL NO. 適用号機	ICA 互 換 性	REPLACEABLE PART 代 替 部 品	
								PART NO. 部品番号	Q' TY 数量
01	YQ290S652721	PLUG	プ*ラ*グ*	1					

IDLE STOP PARTS

アイドルストップ用品

Applicable Model (適用機種): -
 Mark(記号): -
 Serial No. (適用号機): 005001-

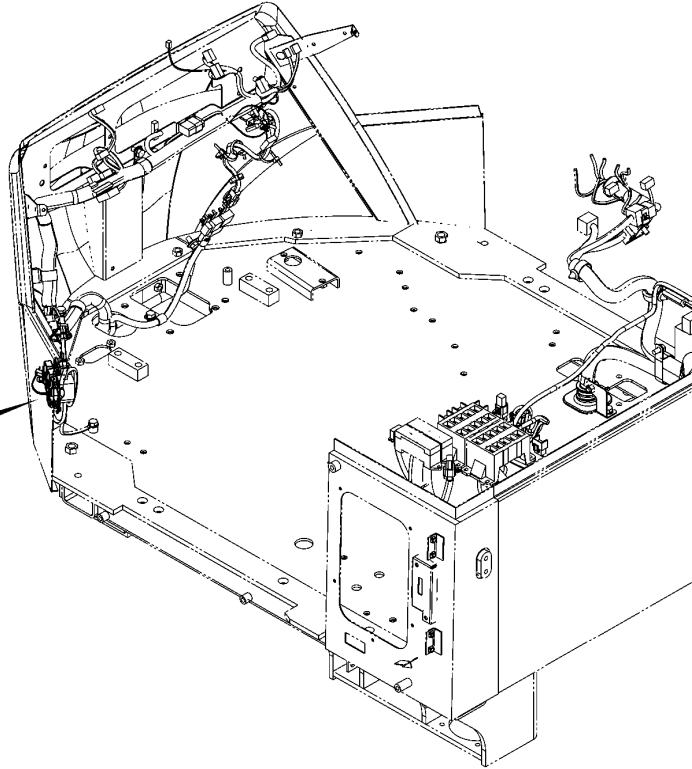
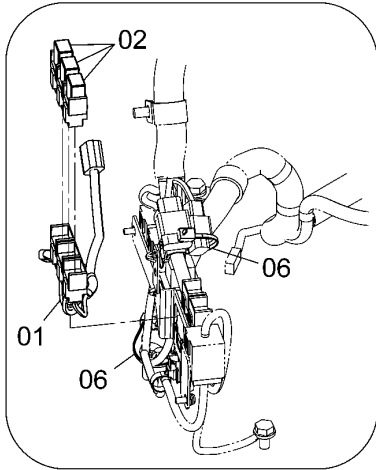
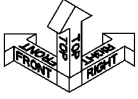

DCYA60004116A

ITEM 符号	PART NO. 部品番号	PART NAME	部 品 名	Q' TY 数量	S. C サービ*ス コート*	SERIAL NO. 適用号機	ICA 互 換 性	REPLACEABLE PART 代替部品	
								PART NO. 部品番号	Q' TY 数量
01	YQYA00005836	HARNESS	ハーネス	1					
02	YQ4436534	RELAY	リレー	3					
06	YQ0491311200	CLIP	クリップ	2					

PUMP DEVICE

ポンプ装置

Applicable Model (適用機種): -

Mark(記号): -

Serial No. (適用号機): 005001-

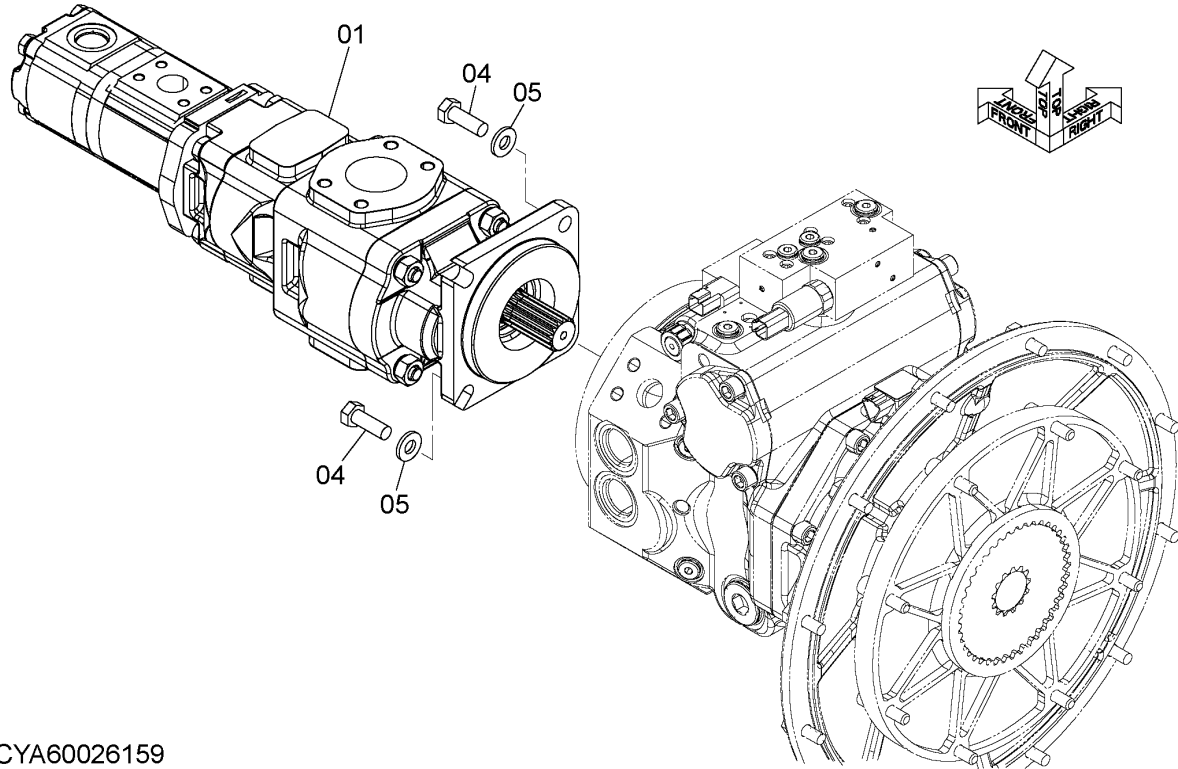

DCYA60026159

ITEM 符号	PART NO. 部品番号	PART NAME	部 品 名	Q' TY 数量	S. C サービ ス コ ー ト	SERIAL NO. 適用号機	ICA 互 換 性	REPLACEABLE PART 代替部品	
								PART NO. 部品番号	Q' TY 数量
01	YQYA00013283	PUMP, GEAR	ポンプ, ギヤ	1	H				
04	YQJ921235	BOLT	ボルト	4					
05	YQJ222012	WASHER	ワッシャ	4					

CODE: DCYA60026159-1

CONTROL VALVE コントロールバルブ

Applicable Model (適用機種): -
Mark(記号): -
Serial No. (適用号機): 005001-

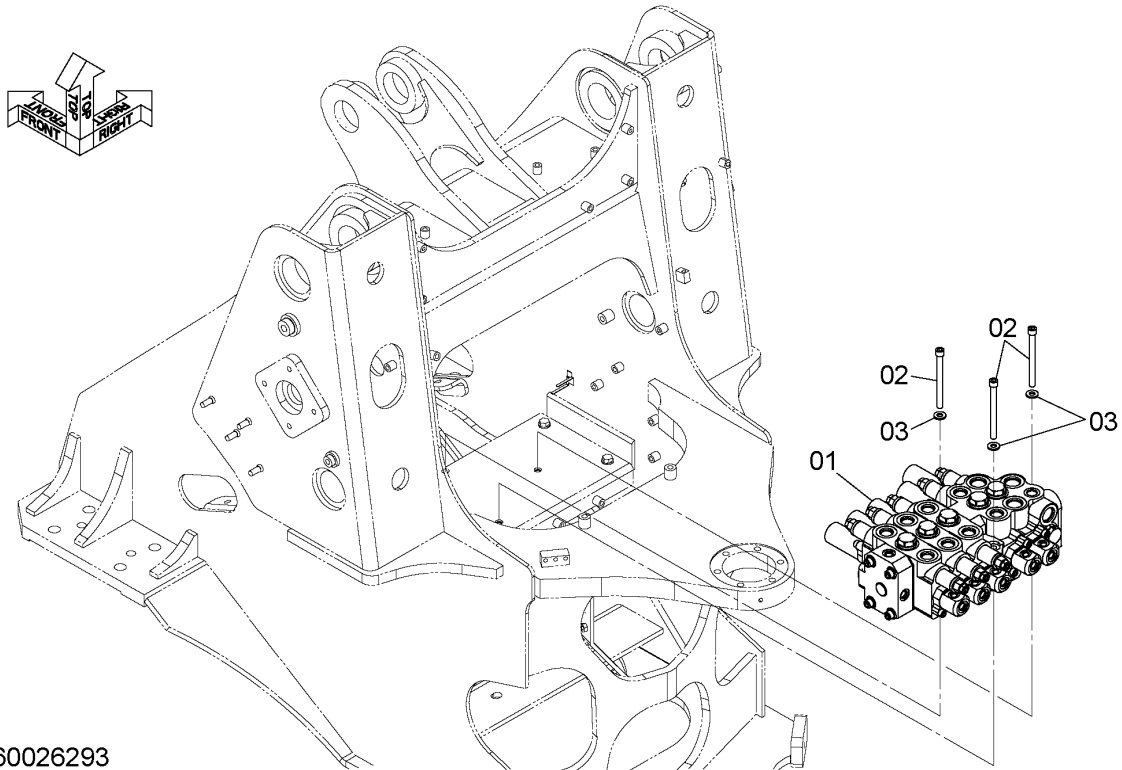

DCYA60026293

ITEM 符号	PART NO. 部品番号	PART NAME	部 品 名	Q'TY 数量	S. C サービスマ コート	SERIAL NO. 適用号機	ICA 互 換 性	REPLACEABLE PART 代替部品	
								PART NO. 部品番号	Q'TY 数量
01	+++++	VALVE, CONTROL (2 SPOOL) (for assembly of machine) (2連) (本体組立用)	バルブ, コントロール	1	DH		I	YQYB60000622	1
01	YQYB60000622	VALVE, CONTROL (2 SPOOL) (for transportation) (2連) (サービスマ parts用)	バルブ, コントロール	1	S				
01	+++++	VALVE, CONTROL (3 SPOOL) (for assembly of machine) (3連) (本体組立用)	バルブ, コントロール	1	DH		I	YQYB60000623	1
01	YQYB60000623	VALVE, CONTROL (3 SPOOL) (for transportation) (3連) (サービスマ parts用)	バルブ, コントロール	1	S				
01	+++++	VALVE, CONTROL (4 SPOOL) (for assembly of machine) (4連) (本体組立用)	バルブ, コントロール	1	DH		I	YQYB60000624	1
01	YQYB60000624	VALVE, CONTROL (4 SPOOL) (for transportation) (4連) (サービスマ parts用)	バルブ, コントロール	1	S				
02	YQJ781208	BOLT, SOCKET	ボルト, ソケット	3					
03	YQJ222012	WASHER	ワッシャ	3					

CODE: DCYA60026293-1

PNDD70-1-1

M E M O

Dotted lines for writing.

RIDE CONTROL ライドコントロール

Applicable Model (適用機種): -
Mark (記号): -
Serial No. (適用号機): 005001-

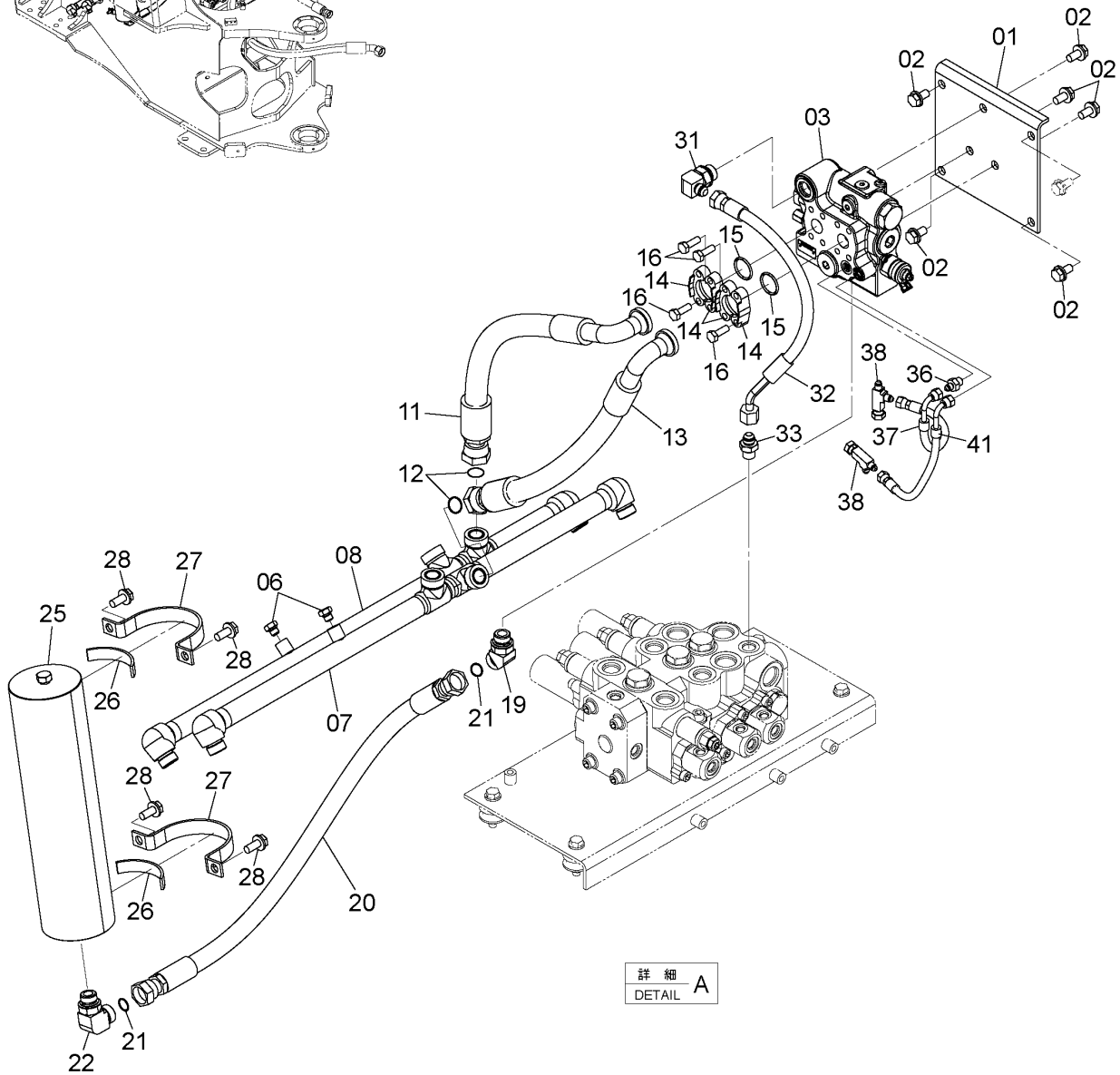
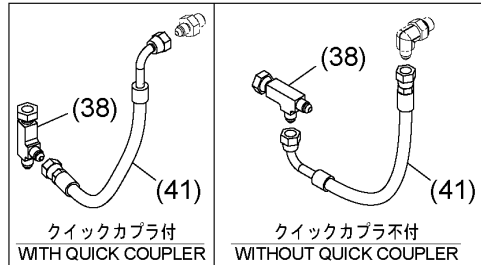
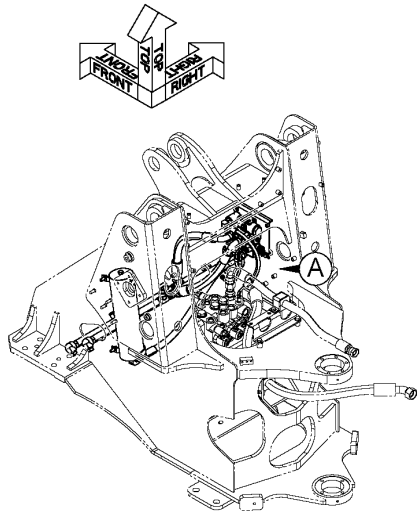

詳細 A
DETAIL A

DCYA60026639

RIDE CONTROL ライドコントロール

Applicable Model (適用機種): -

Mark(記号): -

Serial No. (適用号機): 005001-

ITEM 符号	PART NO. 部品番号	PART NAME	部 品 名	Q' TY 数量	S. C サービスマ コート	SERIAL NO. 適用号機	IGA 互 換 性	REPLACEABLE PART 代 替 部 品	
								PART NO. 部品番号	Q' TY 数量
01	YQ263F762011	BRACKET	ブ ラケ ッ ト	1					
02	YQJ271225	BOLT, W/WASHER	ボ ル ト (ワッ シ ャ 付)	6	D				
03	+++++	VALVE, CONTROL	バ ル ブ, コ ン ト ロ ー ル	1	DH		I	YQYB60000821	1
		(for assembly of machine) (本体組立用)							
03	YQYB60000821	VALVE, CONTROL (for transportation) (サービスマーツ用)	バ ル ブ, コ ン ト ロ ー ル	1	S				
06	YQA885002	PLUG	プ ラ ッ ク	2					
06A	YQ957366	* RING, O	* リ ン グ, O	1					
07	YQYA40008889	PIPE	ハ イ プ	1					
08	YQYA40008890	PIPE	ハ イ プ	1					
11	YQYA00014919	HOSE	ホ ー ス	1					
12	YQ4187328	RING, O	リ ン グ, O	2					
13	YQYA00014918	HOSE	ホ ー ス	1					
14	YQ962453	FLANGE, SPLIT	フ ラ ン ジ, ス プ リ ッ ト	4					
15	YQ966993	RING, O	リ ン グ, O	2					
16	YQJ901030	BOLT	ボ ル ト	8					
19	YQA853266	ELBOW	エ ル ボ	1					
19A	YQ4506424	* RING, O	* リ ン グ, O	1					
20	YQ4205388	HOSE	ホ ー ス	1					
21	YQ4187308	RING, O	リ ン グ, O	2					
22	YQA853366	ELBOW	エ ル ボ	1					
22A	YQ4506424	* RING, O	* リ ン グ, O	1					
25	YQYA00030103	ACCUMULATOR	ア キ ュ ム レ ー タ	1	H				
26	YQYA00031119	RUBBER	ラ バ ー	2					
27	YQYA00006003	CLAMP	ク ラ ンプ	2					
28	YQJ271230	BOLT, W/WASHER	ボ ル ト (ワッ シ ャ 付)	4	D				
31	YQ4353073	ELBOW	エ ル ボ	1					
31A	YQ4506424	* RING, O	* リ ン グ, O	1					
32	YQ4640837	HOSE	ホ ー ス	1					
33	YQA852144	ADAPTER SOCKET	ア ダ プ タ, ソ ケ ッ ト	1					
33A	YQ4506418	* RING, O	* リ ン グ, O	1					
36	YQA852122	ADAPTER SOCKET	ア ダ プ タ, ソ ケ ッ ト	1					
36A	YQ957366	* RING, O	* リ ン グ, O	1					
37	YQ4257239	HOSE	ホ ー ス	1					
38	YQ4252786	UNION	ユニオン	2					
41	YQ4690182	HOSE	ホ ー ス	1					

CODE: DCYA60026639-2

PNDD70-1-1

RIDE CONTROL PARTS (WITHOUT QUICK COUPLER)
 ライドコントロール用品 (クイックカプラ不付)

Applicable Model (適用機種): -
 Mark(記号): -
 Serial No. (適用号機): 005001-

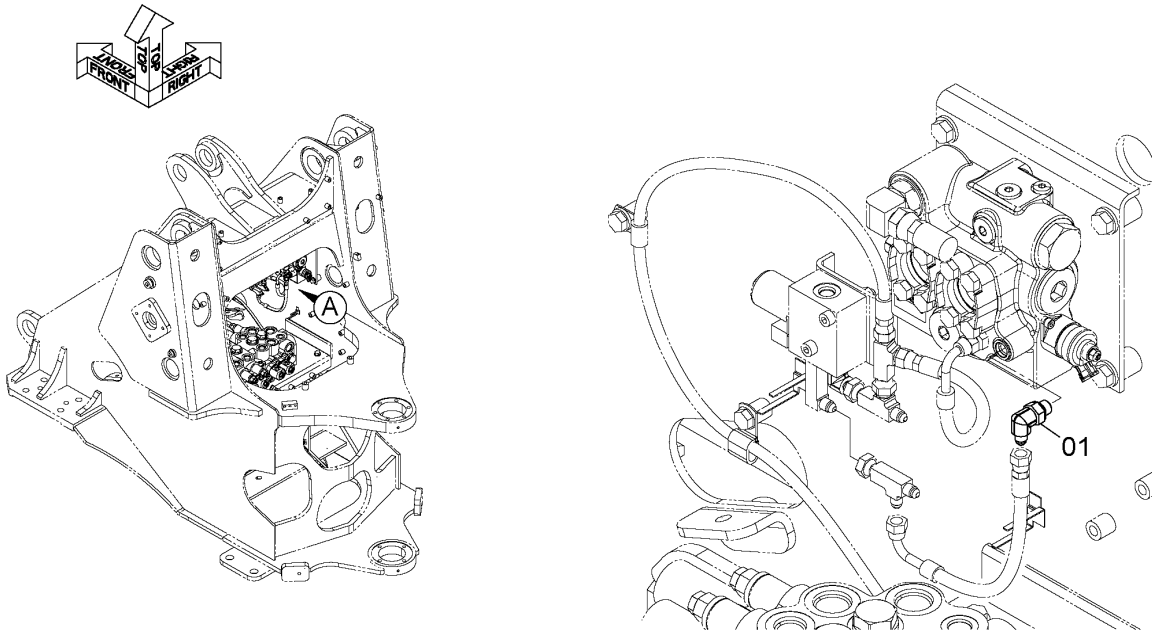

DCYA60026888

ITEM 符号	PART NO. 部品番号	PART NAME	部 品 名	Q' TY 数量	S. C サービスク ート	SERIAL NO. 適用号機	ICA 互 換 性	REPLACEABLE PART 代替部品	
								PART NO. 部品番号	Q' TY 数量
01	YQA852322	ELBOW	エルボ	1					
01A	YQ957366	* RING, O	* リンク, O	1					

RIDE CONTROL PARTS (WITH QUICK COUPLER)
 ライドコントロール用品 (クイックカップラ付)

Applicable Model (適用機種): -
 Mark(記号): -
 Serial No. (適用号機): 005001-

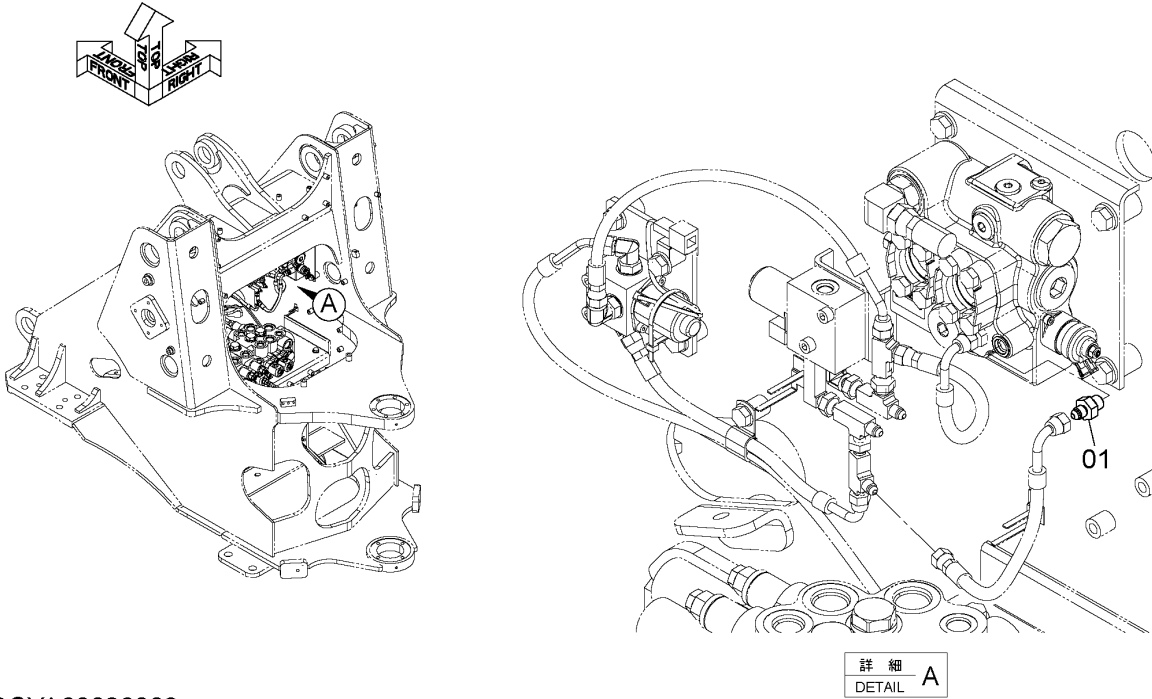

DCYA60026889

ITEM 符号	PART NO. 部品番号	PART NAME	部 品 名	Q' TY 数量	S. C サービ ス コ ー ト	SERIAL NO. 適用号機	ICA 互 換 性	REPLACEABLE PART 代替部品	
								PART NO. 部品番号	Q' TY 数量
01	YQA852122	ADAPTER SOCKET	アダプタ,ソケット	1					
01A	YQ957366	* RING, O	* リンク, O	1					

MAIN PIPING (1) メイン配管 (1)

Applicable Model (適用機種): -

Mark (記号): -

Serial No. (適用号機): 005001-

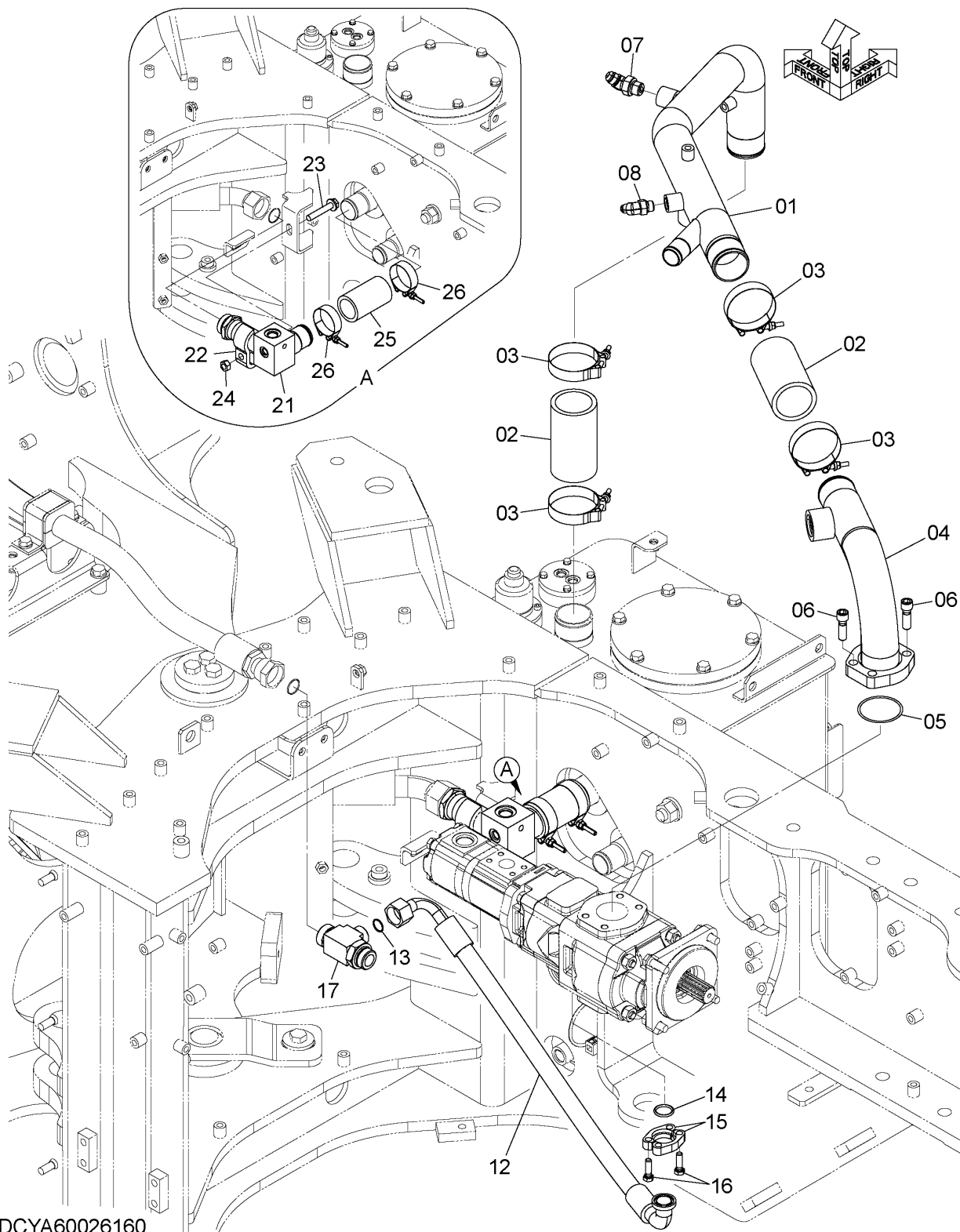

DCYA60026160

CODE: DCYA60026160-2

MAIN PIPING (1)

メイン配管 (1)

Applicable Model (適用機種): -

Mark(記号): -

Serial No. (適用号機): 005001-

ITEM 符号	PART NO. 部品番号	PART NAME	部 品 名	Q' TY 数量	S. C サービ ^ス コート	SERIAL NO. 適用号機	IGA 互 換 性	REPLACEABLE PART 代 替 部 品	
								PART NO. 部品番号	Q' TY 数量
01	YQYA40019608	PIPE, SUCTION	ハ°イフ°, サクシヨ	1					
02	YQ4611125	HOSE, RUBBER	ホ-ス, ラハ-	2					
03	YQ4263764	CLAMP, HOSE	クランプ°, ホ-ス	4					
04	YQYA40009147	PIPE, SUCTION	ハ°イフ°, サクシヨ	1					
05	YQ4510170	RING, O	リング°, O	1					
06	YQ4063335	BOLT, SOCKET	ボ°ルト, ソケット	4					
07	YQA852244	ELBOW	エルボ°	1					
07A	YQ4506418	* RING, O	* リング°, O	1					
08	YQA852233	ELBOW	エルボ°	1					
08A	YQ4509180	* RING, O	* リング°, O	1					
12	YQYA00014835	HOSE	ホ-ス	1					
13	YQ4187308	RING, O	リング°, O	1					
14	YQ971489	RING, O	リング°, O	1					
15	YQ986910	FLANGE, SPLIT	フランジ°, スフ°リット	2					
16	YQ4661686	BOLT	ボ°ルト	4					
17	YQ263E762341	TEE	チ-	1					
17A	YQ2650747061	* RING, O	* リング°, O	1					
21	YQYA40008828	PIPE, RETURN	ハ°イフ°, リター	1					
22	YQ4053698	CLAMP, PIPE	クランプ°, ハ°イフ°	1					
23	YQJ271280	BOLT, W/WASHER	ボ°ルト (ワッシャ付)	1	D				
24	YQJ950012	NUT	ナット	1					
25	YQ4087298	HOSE, RUBBER	ホ-ス, ラハ-	1					
26	YQ4282477	CLAMP, HOSE	クランプ°, ホ-ス	2					

CODE: DCYA60026160-2

PNDD70-1-1

MAIN PIPING (2)

メイン配管 (2)

Applicable Model (適用機種): -
 Mark (記号): -
 Serial No. (適用号機): 005001-

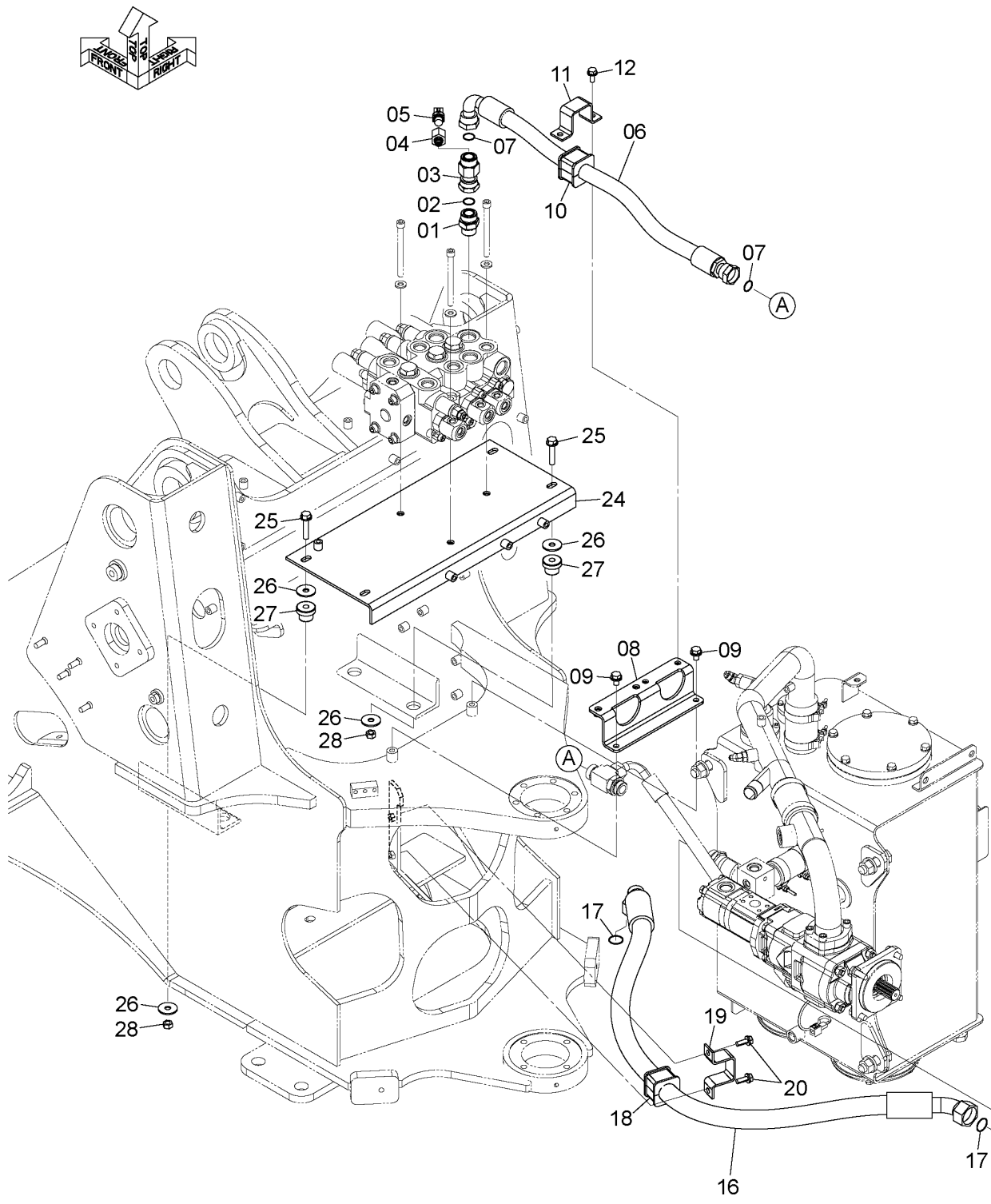

DCYA60026161

CODE:DCYA60026161-1

MAIN PIPING (2)

メイン配管 (2)

Applicable Model (適用機種): -

Mark(記号): -

Serial No. (適用号機): 005001-

ITEM 符号	PART NO. 部品番号	PART NAME	部 品 名	Q' TY 数量	S. C サービスマ コート	SERIAL NO. 適用号機	IGA 互 換 性	REPLACEABLE PART 代 替 部 品	
								PART NO. 部品番号	Q' TY 数量
01	YQA853188	ADAPTER SOCKET	アダプタ, ソケット	1					
01A	YQ4506429	* RING, O	* リング, O	1					
02	YQ4187328	RING, O	リング, O	1					
03	YQ263E762331	ADAPTER SOCKET	アダプタ, ソケット	1					
04	YQ263E242411	ADAPTER	アダプタ	1					
05	YQ4703324	SENSOR, PRESSURE.	センサ, プレッシヤ	1					
05A	YQ4365826	* RING, O	* リング, O	1					
06	YQ4638004	HOSE	ホース	1					
07	YQ4187328	RING, O	リング, O	2					
08	YQYA40009764	BRACKET	ブラケット	1					
09	YQJ271220	BOLT, W/WASHER	ボルト (ワッシャ付)	2	D				
10	YQ263E762281	RUBBER	ラバー	1					
11	YQ263G763171	CLAMP	クランプ	1					
12	YQJ271025	BOLT, W/WASHER	ボルト (ワッシャ付)	2	D				
16	YQYA00015176	HOSE	ホース	1					
17	YQ4187329	RING, O	リング, O	2					
18	YQ263E762291	RUBBER	ラバー	1					
19	YQ263G763171	CLAMP	クランプ	1					
20	YQJ271030	BOLT, W/WASHER	ボルト (ワッシャ付)	2	D				
24	YQYA40008840	BRACKET	ブラケット	1					
25	YQJ281260	BOLT, W/WASHER	ボルト (ワッシャ付)	4	D				
26	YQ2631212021	WASHER	ワッシャ	8					
27	YQ2660642251	RUBBER	ラバー	4					
28	YQJ950012	NUT	ナット	4					

CODE: DCYA60026161-1

PNDD70-1-1

MAIN PIPING (3) メイン配管 (3)

Applicable Model (適用機種): -
Mark(記号): -
Serial No. (適用号機): 005001-

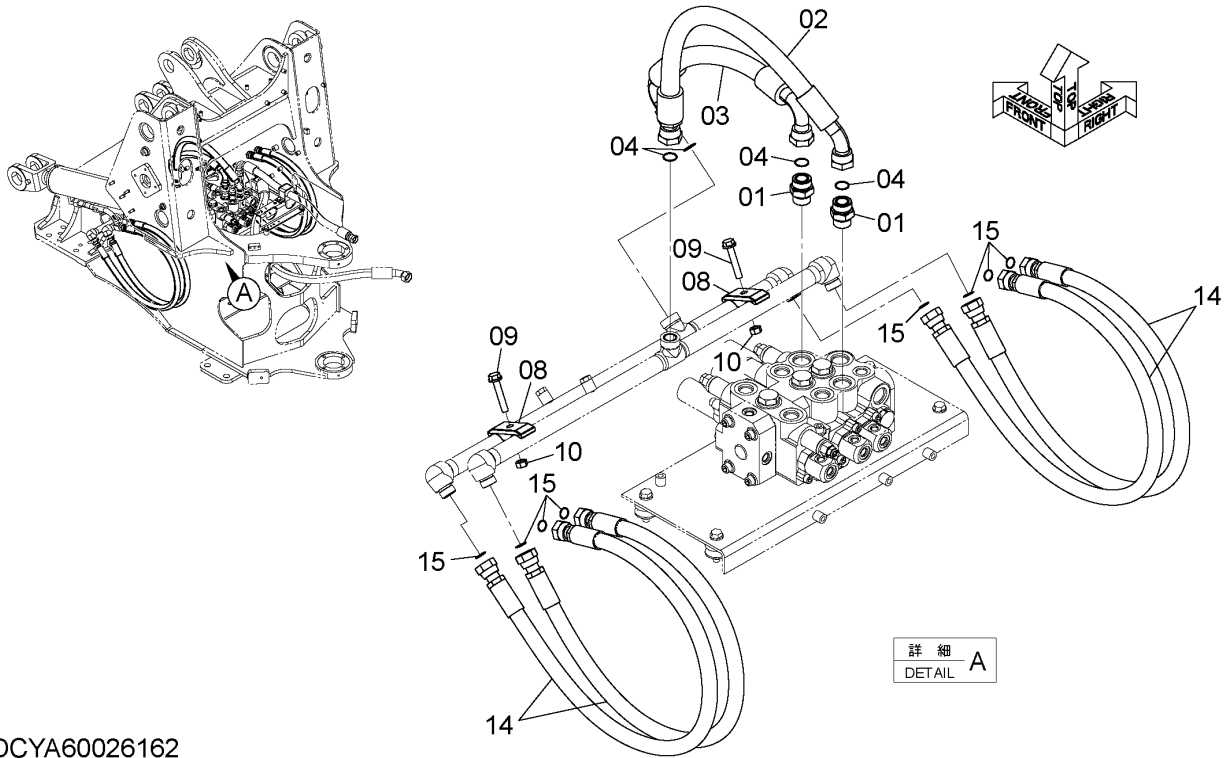

DCYA60026162

ITEM 符号	PART NO. 部品番号	PART NAME	部 品 名	Q' TY 数量	S. C サービスマ ユート	SERIAL NO. 適用号機	ICA 互 換 性	REPLACEABLE PART 代替部品	
								PART NO. 部品番号	Q' TY 数量
01	YQA853188	ADAPTER SOCKET	アダプタ, ソケット	2					
01A	YQ4506429	* RING, O	* リング, O	1					
02	YQYA00014940	HOSE	ホース	1					
03	YQYA00014927	HOSE	ホース	1					
04	YQ4187328	RING, O	リング, O	4					
08	YQ4189860	CLAMP, PIPE	クランプ, パイプ	2					
09	YQJ271270	BOLT, W/WASHER	ボルト (ワッシャ付)	2	D				
10	YQJ950012	NUT	ナット	2					
14	YQYA00014826	HOSE	ホース	4					
15	YQ4187308	RING, O	リング, O	8					

CODE: DCYA60026162-1

PNDD70-1-1

MAIN PIPING (4) メイン配管 (4)

Applicable Model (適用機種): -
Mark(記号): -
Serial No. (適用号機): 005001-

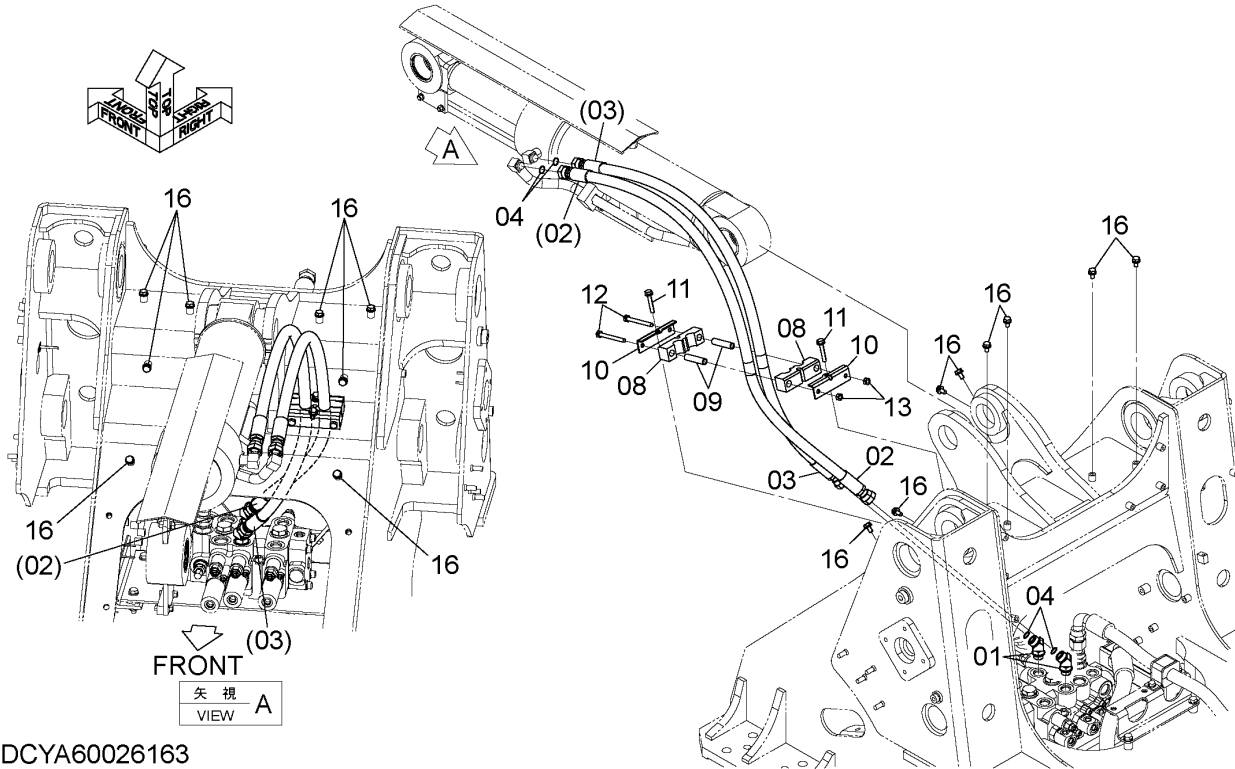

DCYA60026163

ITEM 符号	PART NO. 部品番号	PART NAME	部 品 名	Q' TY 数量	S. C サービ ス コ ー ト	SERIAL NO. 適用号機	ICA 互 換 性	REPLACEABLE PART 代替部品	
								PART NO. 部品番号	Q' TY 数量
01	YQA853266	ELBOW	エルボ	2					
01A	YQ4506424	* RING, O	* リンク, O	1					
02	YQYA00014828	HOSE	ホース	1					
03	YQYA00014827	HOSE	ホース	1					
04	YQ4187308	RING, O	リング, O	4					
08	YQYA00013314	CLAMP, HOSE	クランプ, ホース	2					
09	YQ4314042	SPACER	スペーサ	2					
10	YQYA00013313	PLATE	プレート	2					
11	YQJ271060	BOLT, W/WASHER	ボルト (ワッシャ付)	2	D				
12	YQJ901000	BOLT	ボルト	2					
13	YQJ950010	NUT	ナット	2					
16	YQJ271020	BOLT, W/WASHER	ボルト (ワッシャ付)	8	D				

CODE: DCYA60026163-1

PNDD70-1-1

MAIN PIPING (5) メイン配管 (5)

Applicable Model (適用機種): -
Mark (記号): -
Serial No. (適用号機): 005001-

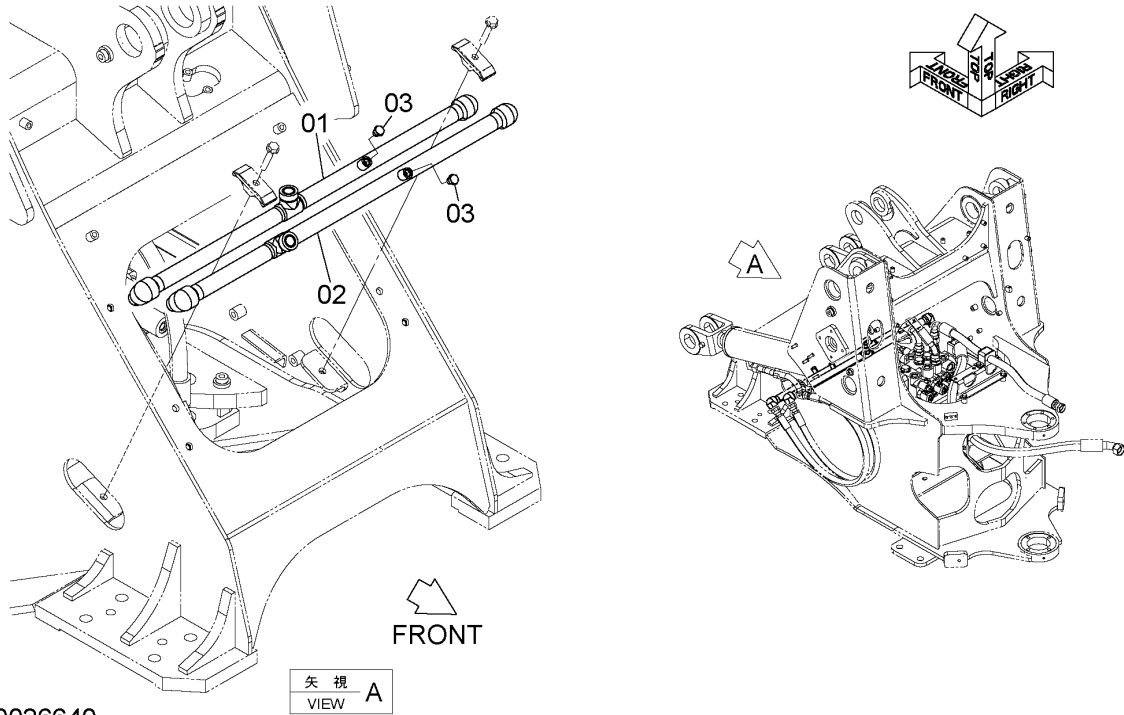

DCYA60026640

ITEM 符号	PART NO. 部品番号	PART NAME	部 品 名	Q' TY 数量	S. C サービスクォット	SERIAL NO. 適用号機	ICA 互換性	REPLACEABLE PART 代替部品	
								PART NO. 部品番号	Q' TY 数量
01	YQYA40008845	PIPE	パイプ	1					
02	YQYA40008846	PIPE	パイプ	1					
03	YQA885002	PLUG	プラグ	2					
03A	YQ957366	* RING, O	* リング, O	1					

CODE: DCYA60026640-1

MAIN PIPING (3 SPOOL)

メイン配管 (3連)

Applicable Model (適用機種): -
 Mark(記号): -
 Serial No. (適用号機): 005001-

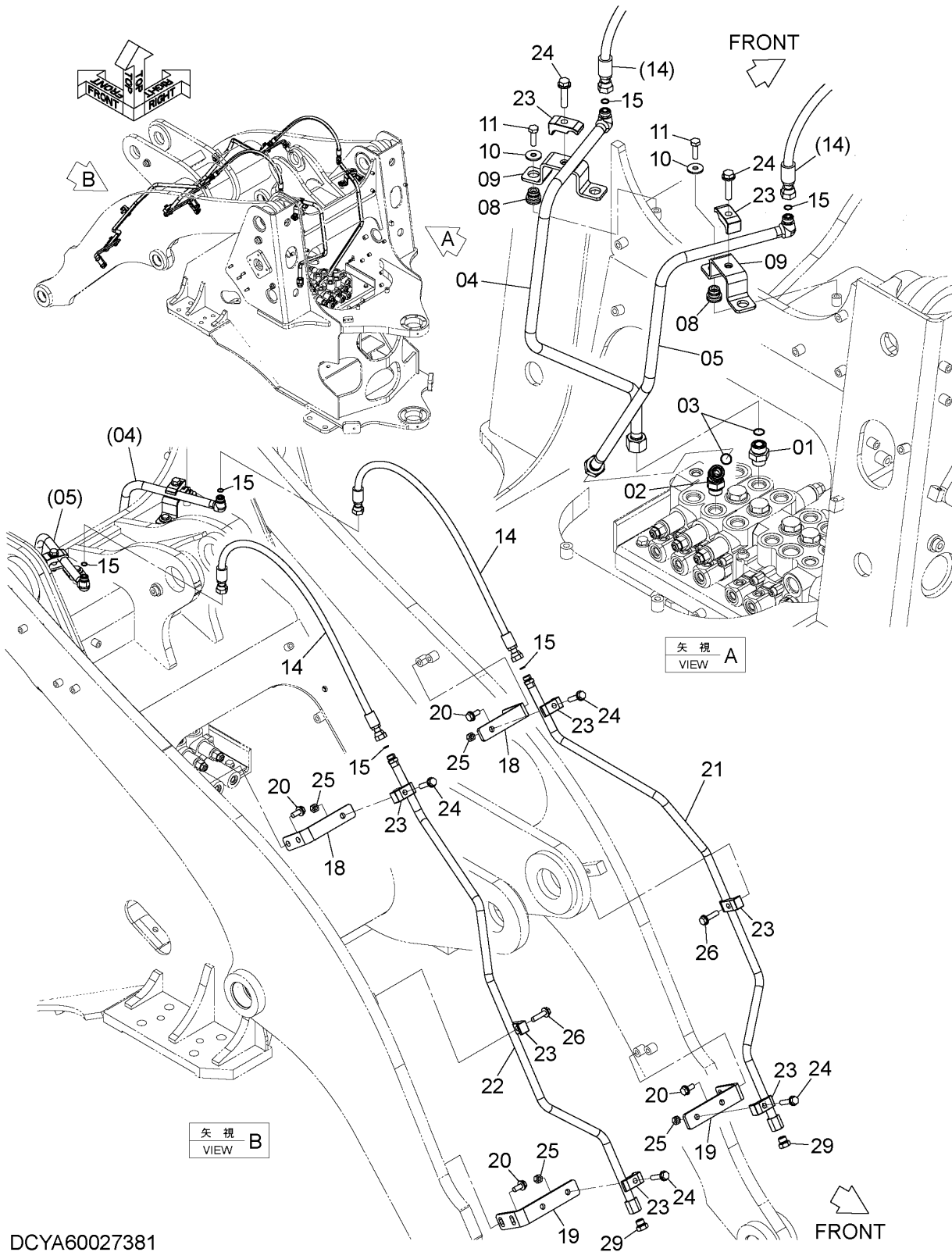

DCYA60027381

CODE:DCYA60027381-1

MAIN PIPING (3 SPOOL)

メイン配管 (3連)

Applicable Model (適用機種): -

Mark(記号): -

Serial No. (適用号機): 005001-

ITEM 符号	PART NO. 部品番号	PART NAME	部 品 名	Q' TY 数量	S. C サービ ス コ ー ト	SERIAL NO. 適用号機	IGA 互 換 性	REPLACEABLE PART 代 替 部 品	
								PART NO. 部品番号	Q' TY 数量
01	YQA853166	ADAPTER SOCKET	アダプタ, ソケット	1					
01A	YQ4506424	* RING, O	* リング, O	1					
02	YQA853266	ELBOW	エルボ	1					
02A	YQ4506424	* RING, O	* リング, O	1					
03	YQ4187308	RING, O	リング, O	2					
04	YQYA40008899	PIPE	パイプ	1					
05	YQYA40008897	PIPE	パイプ	1					
08	YQ2640732001	RUBBER	ラバー	4					
09	YQYA40008971	BRACKET	ブラケット	2					
10	YQJ217083	WASHER	ワッシャ	4					
11	YQJ901035	BOLT	ボルト	4					
14	YQ4312288	HOSE	ホース	2					
15	YQ4138938	RING, O	リング, O	4					
18	YQYA00010491	BRACKET	ブラケット	2					
19	YQYA00015157	BRACKET	ブラケット	2					
20	YQJ271230	BOLT, W/WASHER	ボルト (ワッシャ付)	8	D				
21	YQYA40009624	PIPE	パイプ	1					
22	YQYA40009623	PIPE	パイプ	1					
23	YQ4190125	CLAMP, PIPE	クランプ, パイプ	8					
24	YQJ271255	BOLT, W/WASHER	ボルト (ワッシャ付)	6	D				
25	YQJ950012	NUT	ナット	4					
26	YQJ271250	BOLT, W/WASHER	ボルト (ワッシャ付)	2	D				
29	YQA885004	PLUG	プラグ	2					
29A	YQ4506418	* RING, O	* リング, O	1					

CODE: DCYA60027381-1

PNDD70-1-1

MAIN PIPING (4 SPOOL)

メイン配管 (4連)

Applicable Model (適用機種): -
 Mark(記号): -
 Serial No. (適用号機): 005001-

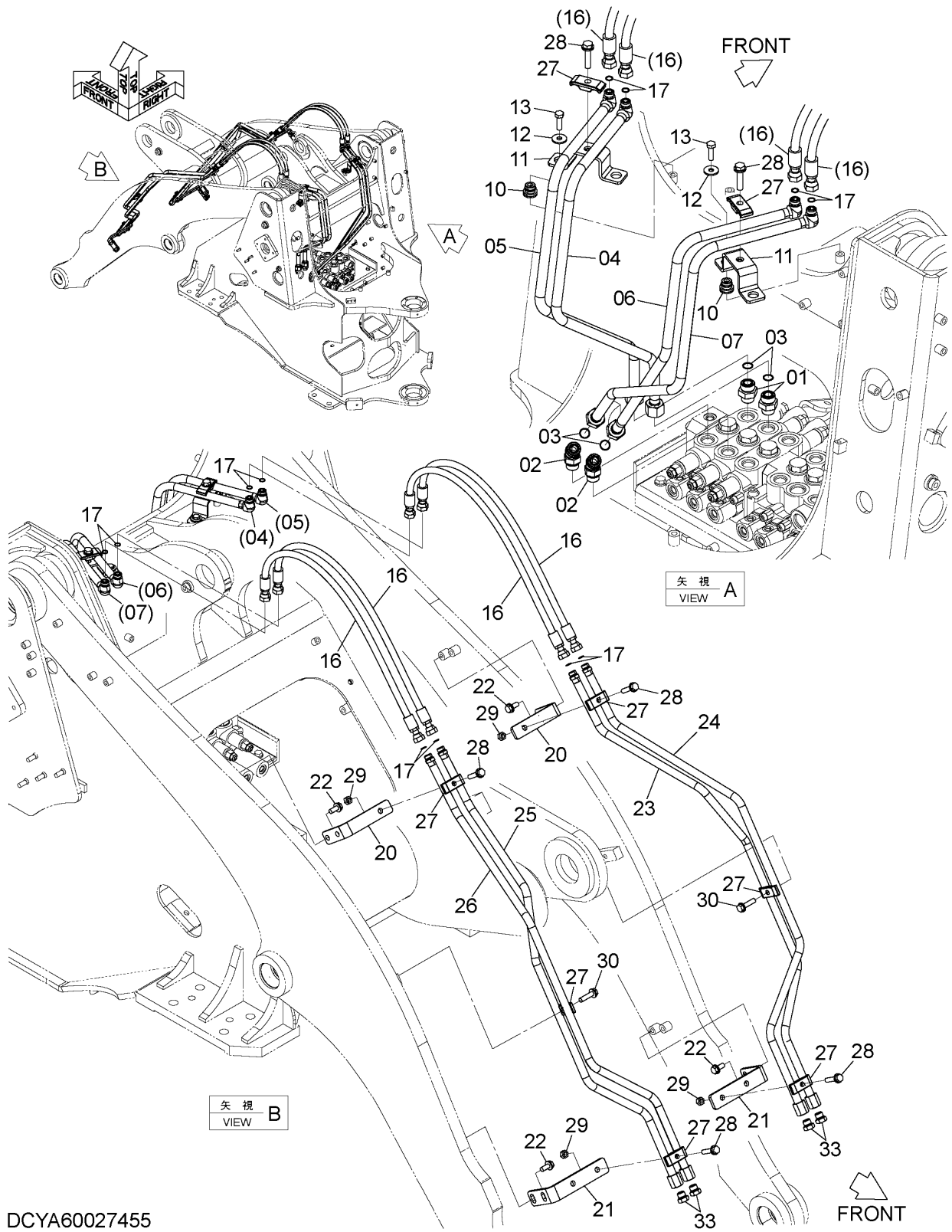

DCYA60027455

CODE: DCYA60027455-1

MAIN PIPING (4 SPOOL)

メイン配管 (4連)

Applicable Model (適用機種): -

Mark(記号): -

Serial No. (適用号機): 005001-

ITEM 符号	PART NO. 部品番号	PART NAME	部 品 名	Q' TY 数量	S. C サービスマ コード	SERIAL NO. 適用号機	IGA 互 換 性	REPLACEABLE PART 代 替 部 品	
								PART NO. 部品番号	Q' TY 数量
01	YQA853166	ADAPTER SOCKET	アダプタ, ソケット	2					
01A	YQ4506424	* RING, O	* リング, O	1					
02	YQA853266	ELBOW	エルボ	2					
02A	YQ4506424	* RING, O	* リング, O	1					
03	YQ4187308	RING, O	リング, O	4					
04	YQYA40008899	PIPE	パイプ	1					
05	YQYA40008900	PIPE	パイプ	1					
06	YQYA40008897	PIPE	パイプ	1					
07	YQYA40008898	PIPE	パイプ	1					
10	YQ2640732001	RUBBER	ラバー	4					
11	YQYA40008971	BRACKET	ブラケット	2					
12	YQJ217083	WASHER	ワッシャ	4					
13	YQJ901035	BOLT	ボルト	4					
16	YQ4312288	HOSE	ホース	4					
17	YQ4138938	RING, O	リング, O	8					
20	YQYA00010491	BRACKET	ブラケット	2					
21	YQYA00015157	BRACKET	ブラケット	2					
22	YQJ271230	BOLT, W/WASHER	ボルト (ワッシャ付)	8	D				
23	YQYA40009624	PIPE	パイプ	1					
24	YQYA40009626	PIPE	パイプ	1					
25	YQYA40009623	PIPE	パイプ	1					
26	YQYA40009625	PIPE	パイプ	1					
27	YQ4189858	CLAMP, PIPE	クランプ, パイプ	8					
28	YQJ271255	BOLT, W/WASHER	ボルト (ワッシャ付)	6	D				
29	YQJ950012	NUT	ナット	4					
30	YQJ271250	BOLT, W/WASHER	ボルト (ワッシャ付)	2	D				
33	YQA885004	PLUG	プラグ	4					
33A	YQ4506418	* RING, O	* リング, O	1					

CODE: DCYA60027455-1

PNDD70-1-1

PILOT PIPING (1) パイロット配管 (1)

Applicable Model (適用機種): -
Mark (記号): -
Serial No. (適用号機): 005001-

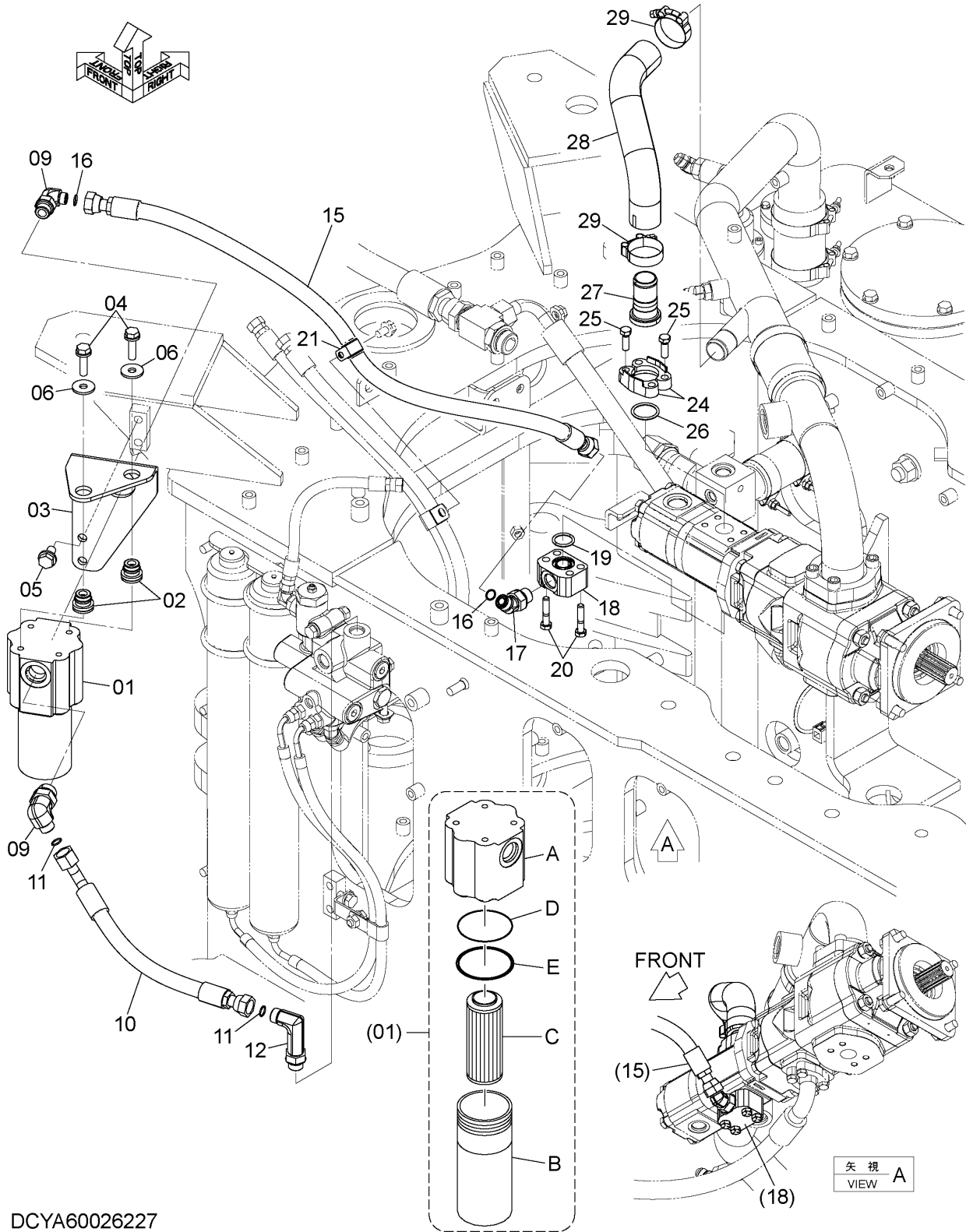

DCYA60026227

CODE: DCYA60026227-1

PILOT PIPING (1)
パイロット配管 (1)

Applicable Model (適用機種): -
Mark(記号): -
Serial No. (適用号機): 005001-

ITEM 符号	PART NO. 部品番号	PART NAME	部 品 名	Q' TY 数量	S. C サービ ス コート	SERIAL NO. 適用号機	IGA 互 換 性	REPLACEABLE PART 代 替 部 品	
								PART NO. 部品番号	Q' TY 数量
01	YQ2655742461	FILTER	フィルタ	1					
01A	YQ2655742481	* HEAD	* ヘッド	1					
01B	YQ2655742491	* HOUSING	* ハウジング	1					
01C	YQ2655742471	* ELEMENT, FILTER	* エlement, フィルタ	1					
01D	YQA811065	* RING, O	* リング, O	1					
01E	YQ2655742511	* RING, BACKUP	* リング, バックアップ	1					
02	YQ2640732001	RUBBER	ラバー	2					
03	YQYA00014598	BRACKET	ブラケット	1					
04	YQJ271040	BOLT, W/WASHER	ボルト (ワッシャ付)	2	D				
05	YQJ271225	BOLT, W/WASHER	ボルト (ワッシャ付)	2	D				
06	YQJ217083	WASHER	ワッシャ	2					
09	YQA853364	ELBOW	エルボ	2					
09A	YQ4506424	* RING, O	* リング, O	1					
10	YQYA00015179	HOSE	ホース	1					
11	YQ4138938	RING, O	リング, O	2					
12	YQ4205382	ELBOW	エルボ	1					
12A	YQ4506418	* RING, O	* リング, O	1					
15	YQ4312287	HOSE	ホース	1					
16	YQ4138938	RING, O	リング, O	2					
17	YQA853244	ELBOW	エルボ	1					
17A	YQ4506418	* RING, O	* リング, O	1					
18	YQYA00021195	BLOCK, PORT	ブロック, ポート	1					
19	YQ971489	RING, O	リング, O	1					
20	YQ19H1765	BOLT	ボルト	4					
21	YQ2675242681	CLIP	クリップ	1					
24	YQ962453	FLANGE, SPLIT	フランジ, スプリット	2					
25	YQ19H2552	BOLT	ボルト	4					
26	YQ966993	RING, O	リング, O	1					
27	YQYA40019609	PIPE, SUCTION	パイプ, サクション	1					
28	YQYA00012160	HOSE, RUBBER	ホース, ラバー	1					
29	YQ4296063	CLAMP, HOSE	クランプ, ホース	2					

PILOT PIPING (2) パイロット配管 (2)

Applicable Model (適用機種): -
Mark (記号): -
Serial No. (適用号機): 005001-

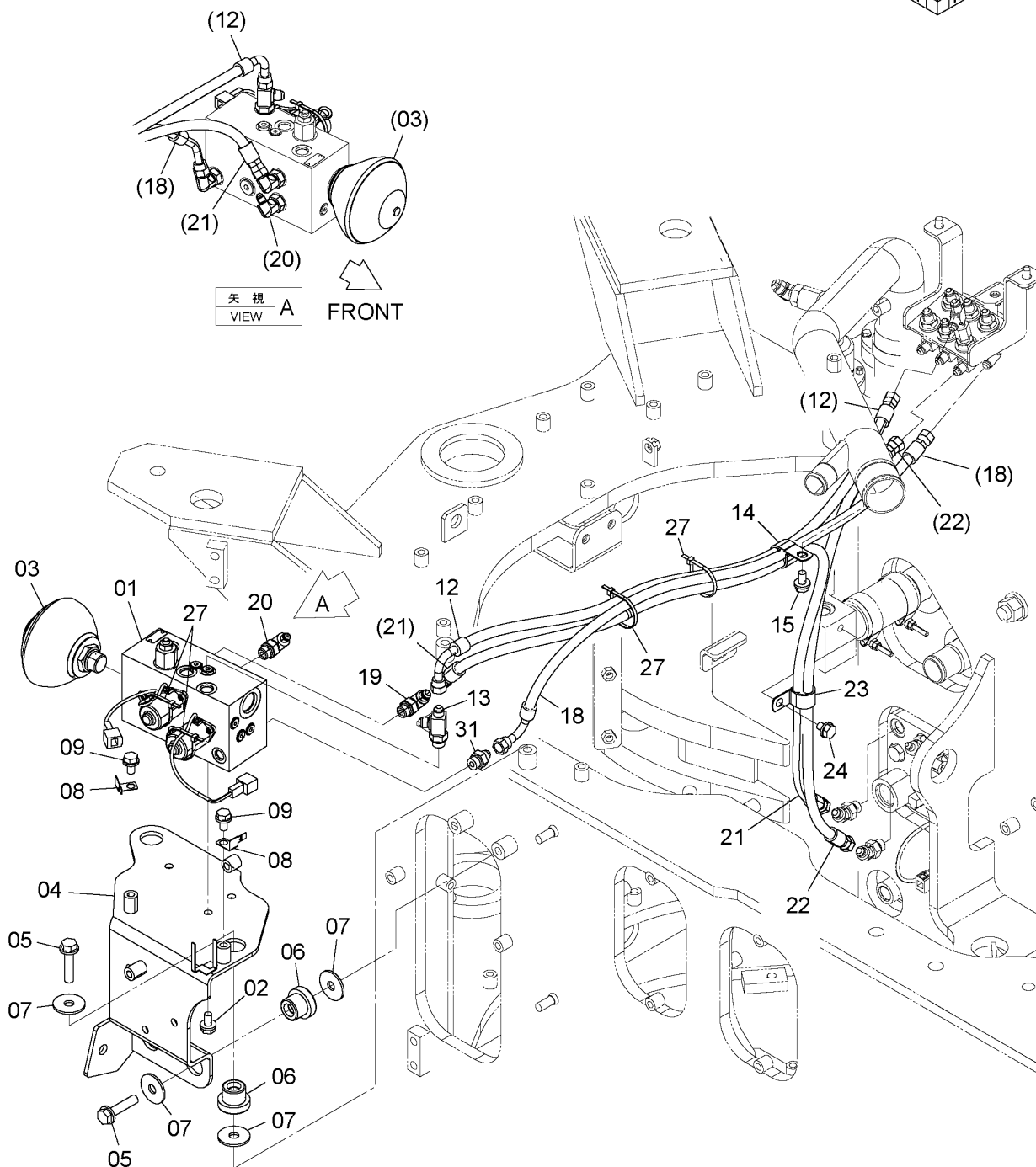
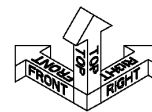

DCYA60026228

CODE: DCYA60026228-2

PILOT PIPING (2)
パイロット配管 (2)

Applicable Model (適用機種): -
Mark(記号): -
Serial No. (適用号機): 005001-

ITEM 符号	PART NO. 部品番号	PART NAME	部 品 名	Q' TY 数量	S. C サービ ス コ ー ト	SERIAL NO. 適用号機	IGA 互 換 性	REPLACEABLE PART 代 替 部 品	
								PART NO. 部品番号	Q' TY 数量
01	YQYA00020628	VALVE	バルブ	1	H				
02	YQJ271020	BOLT, W/WASHER	ボルト (ワッシャ付)	3	D				
03	YQYA00003914	ACCUMULATOR	アキュムレータ	1	H				
04	YQYA40008792	BRACKET	ブラケット	1					
05	YQJ271255	BOLT, W/WASHER	ボルト (ワッシャ付)	4	D				
06	YQ2660642251	RUBBER	ラバー	4					
07	YQ2631212021	WASHER	ワッシャ	8					
08	YQ4257159	BRACKET	ブラケット	2					
09	YQJ271020	BOLT, W/WASHER	ボルト (ワッシャ付)	2	D				
12	YQ4666246	HOSE	ホース	1					
13	YQA852433	TEE	ティー	1					
13A	YQ4509180	* RING, O	* リング, O	1					
14	YQ4192035	CLIP	クリップ	1					
15	YQJ271020	BOLT, W/WASHER	ボルト (ワッシャ付)	1	D				
18	YQXV00001363	HOSE	ホース	1		-005001	I	YQ4331073	1
18	YQ4331073	HOSE	ホース	1		005002-			
19	YQA852333	ELBOW	エルボ	1					
19A	YQ4509180	* RING, O	* リング, O	1					
20	YQA852332	ELBOW	エルボ	1					
20A	YQ4509180	* RING, O	* リング, O	1					
21	YQ4602337	HOSE	ホース	1					
22	YQXV00000446	HOSE	ホース	1					
23	YQ4190263	CLIP	クリップ	1					
24	YQJ271016	BOLT, W/WASHER	ボルト (ワッシャ付)	1	D				
27	YQ0491311200	CLIP	クリップ	4					
31	YQ4261938	FILTER	フィルタ	1					

PILOT PIPING (3) パイロット配管 (3)

Applicable Model (適用機種): -
Mark (記号): -
Serial No. (適用号機): 005001-

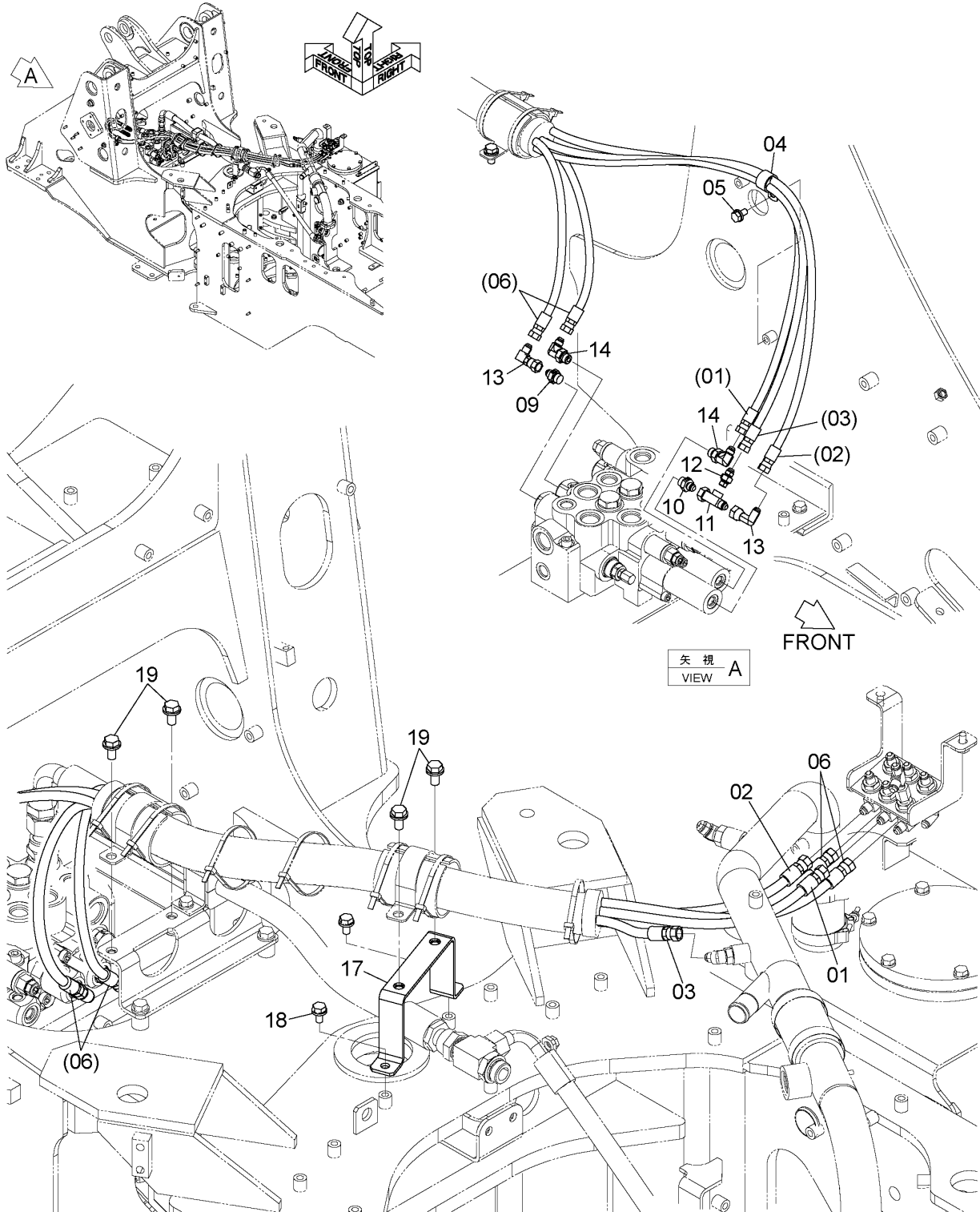

DCYA60026229

CODE: DCYA60026229-3

PILOT PIPING (3)
パイロット配管 (3)

Applicable Model (適用機種): -
Mark(記号): -
Serial No. (適用号機): 005001-

ITEM 符号	PART NO. 部品番号	PART NAME	部 品 名	Q' TY 数量	S. C サービ ス コ ー ト	SERIAL NO. 適用号機	IGA 互 換 性	REPLACEABLE PART 代 替 部 品	
								PART NO. 部品番号	Q' TY 数量
01	YQ4707581	HOSE	ホース	1					
02	YQ4631055	HOSE	ホース	1					
03	YQ4358772	HOSE	ホース	1					
04	YQ4192035	CLIP	クリップ	1					
05	YQJ271020	BOLT, W/WASHER	ボルト (ワッシャ付)	1	D				
06	YQ4640177	HOSE	ホース	2					
09	YQ263G742551	VALVE, RESTRICTION	バルブ, リストリクション	1					
09A	YQ0332000140	* RING, O	* リング, O	1					
10	YQ263G743611	VALVE, RESTRICTION	バルブ, リストリクション	1					
10A	YQ0332000140	* RING, O	* リング, O	1					
11	YQ4351843	TEE	ティー	1					
12	YQ4635946	ADAPTER SOCKET	アダプタ, ソケット	1					
12A	YQ957366	* RING, O	* リング, O	1					
13	YQ4239976	UNION	ユニオン	2					
14	YQA852333	ELBOW	エルボ	2					
14A	YQ4509180	* RING, O	* リング, O	1					
17	YQYA40009659	BRACKET	ブラケット	1		-005001	I	YQYA40025565	1
17	YQYA40025565	BRACKET	ブラケット	1		005002-			
18	YQJ271020	BOLT, W/WASHER	ボルト (ワッシャ付)	2	D				
19	YQJ271225	BOLT, W/WASHER	ボルト (ワッシャ付)	4	D				

PILOT PIPING (4) パイロット配管 (4)

Applicable Model (適用機種): -
Mark(記号): -
Serial No. (適用号機): 005001-

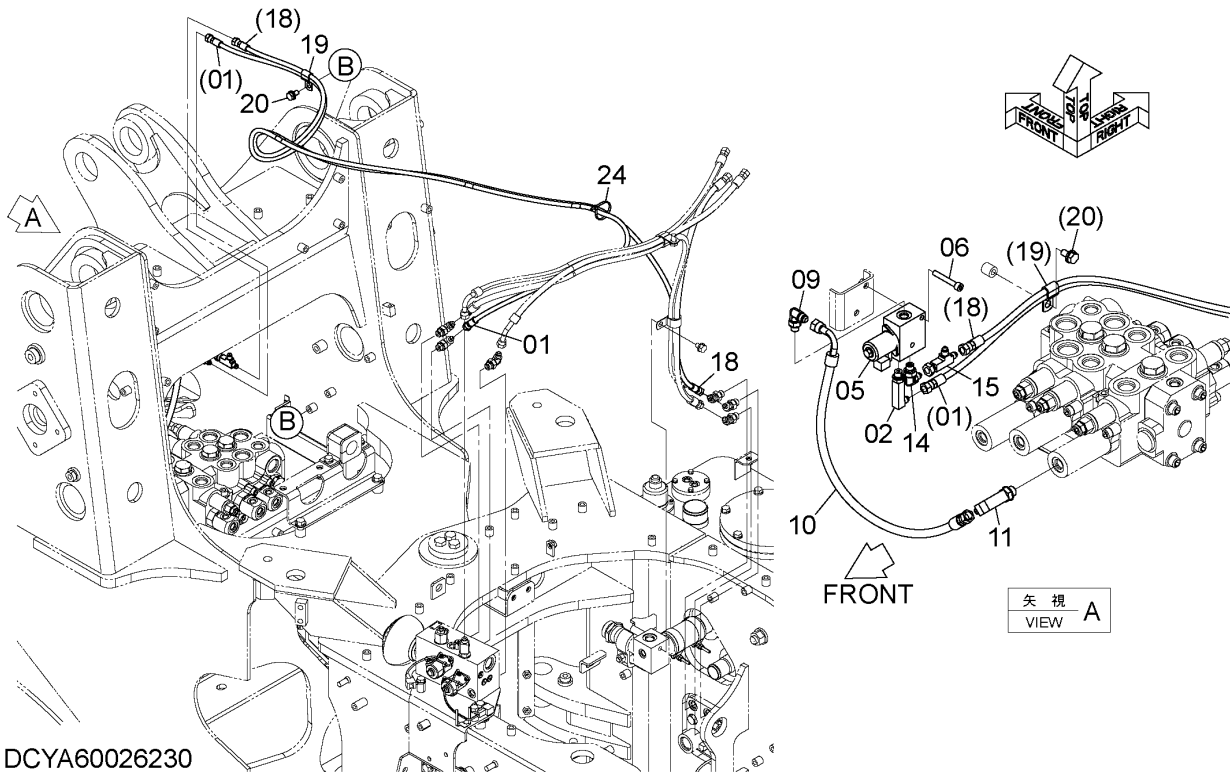

ITEM 符号	PART NO. 部品番号	PART NAME	部 品 名	Q'TY 数量	S. C サービ ス コ ー ト	SERIAL NO. 適用号機	ICA 互 換 性	REPLACEABLE PART 代替部品	
								PART NO. 部品番号	Q'TY 数量
01	YQ4622298	HOSE	ホース	1					
02	YQ4278441	ELBOW	エルボ	1					
02A	YQ957366	* RING, O	* リンク, O	1					
05	YQYB60000584	VALVE, SOLENOID	バルブ, ソレノイド	1	H				
06	YQJ780855	BOLT, SOCKET	ボルト, ソケット	2					
09	YQA852323	ELBOW	エルボ	1					
09A	YQ957366	* RING, O	* リンク, O	1					
10	YQ4666428	HOSE	ホース	1					
11	YQ4277650	ELBOW	エルボ	1					
11A	YQ4509180	* RING, O	* リンク, O	1					
14	YQA852322	ELBOW	エルボ	1					
14A	YQ957366	* RING, O	* リンク, O	1					
15	YQ4252786	TEE	ティー	1					
18	YQ4450183	HOSE	ホース	1					
19	YQ4192018	CLIP	クリップ	1					
20	YQJ271020	BOLT, W/WASHER	ボルト (ワッシャ付)	1	D				
24	YQ0491311200	CLIP	クリップ	1					

CODE: DCYA60026230-1

PNDD70-1-1

PILOT PIPING (5) パイロット配管 (5)

Applicable Model (適用機種): -
Mark(記号): -
Serial No. (適用号機): 005001-

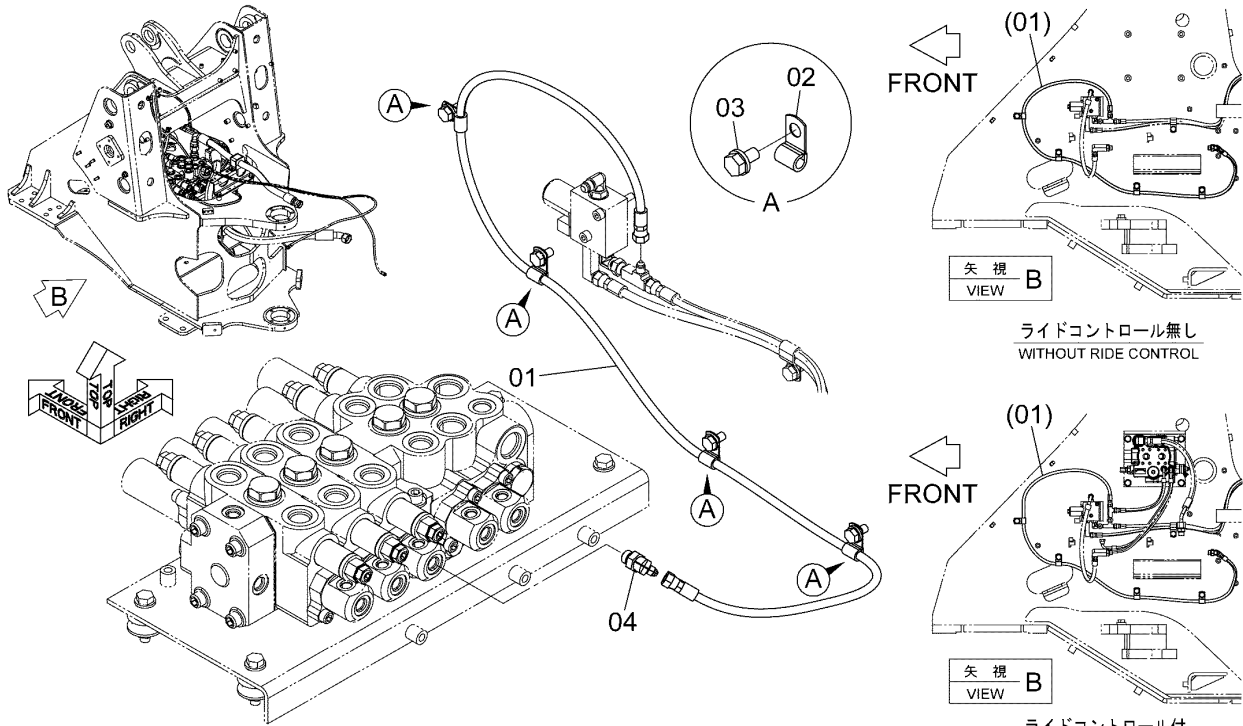

DCYA60026638

ITEM 符号	PART NO. 部品番号	PART NAME	部 品 名	Q' TY 数量	S. C サービ ス コ ー ト	SERIAL NO. 適用号機	ICA 互 換 性	REPLACEABLE PART 代替部品	
								PART NO. 部品番号	Q' TY 数量
01	YQ4482948	HOSE	ホース	1					
02	YQ4190261	CLIP	クリップ	4					
03	YQJ271020	BOLT, W/WASHER	ボルト (ワッシャ付)	4	D				
04	YQA852232	ELBOW	エルボ	1					
04A	YQ4509180	* RING, O	* リング, O	1					

PILOT PIPING (HOSE PROTECTOR) パイロット配管 (ホースプロテクタ)

Applicable Model (適用機種): -
Mark (記号): -
Serial No. (適用号機): 005001-

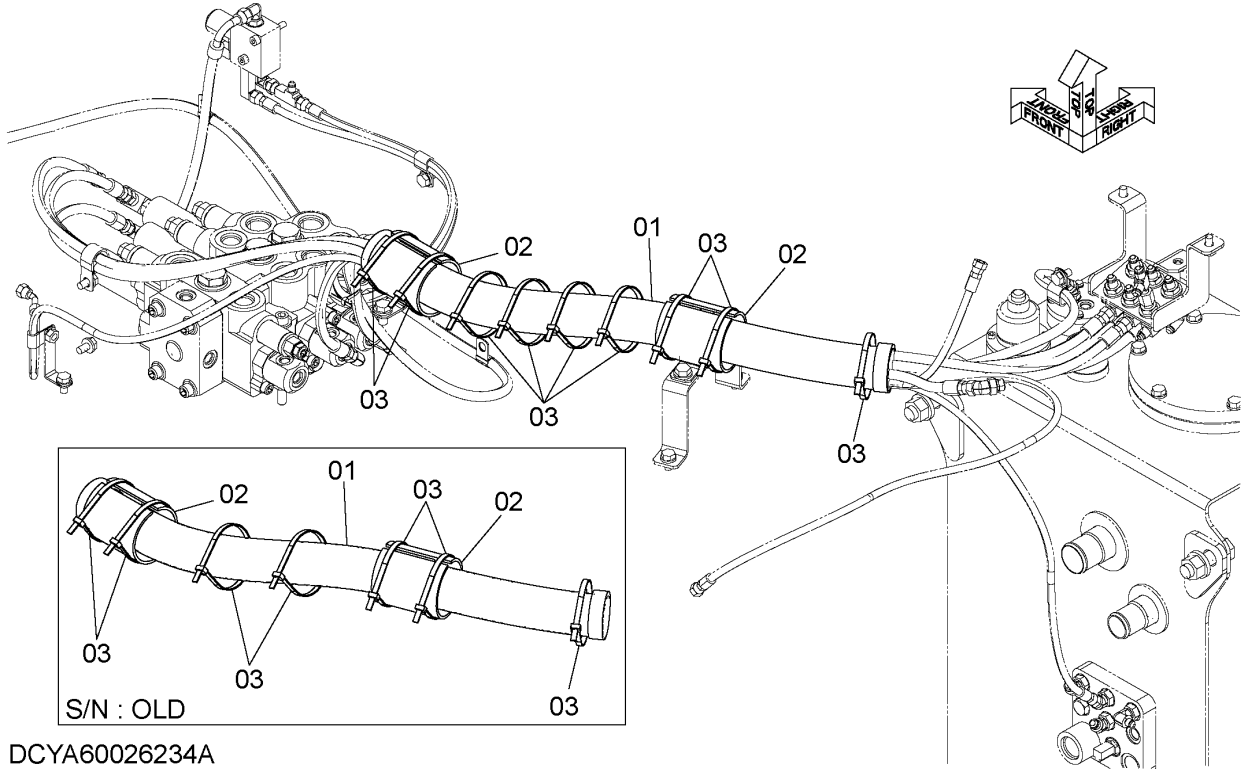

ITEM 符号	PART NO. 部品番号	PART NAME	部 品 名	Q' TY 数量	S. C サービ ス・ス コート	SERIAL NO. 適用号機	ICA 互 換 性	REPLACEABLE PART 代替部品	
								PART NO. 部品番号	Q' TY 数量
01	YQYA00029983	PROTECTOR	フ°ロテクタ	1					
02	YQYA00005997	PROTECTOR	フ°ロテクタ	2					
03	YQ0491321380	CLIP	クリップ°	7		-005001			
03	YQ0491321380	CLIP	クリップ°	9		005002-			

PILOT PIPING PARTS (2 SPOOL)

パイロット配管用品 (2連)

Applicable Model (適用機種): -

Mark(記号): -

Serial No. (適用号機): 005001-

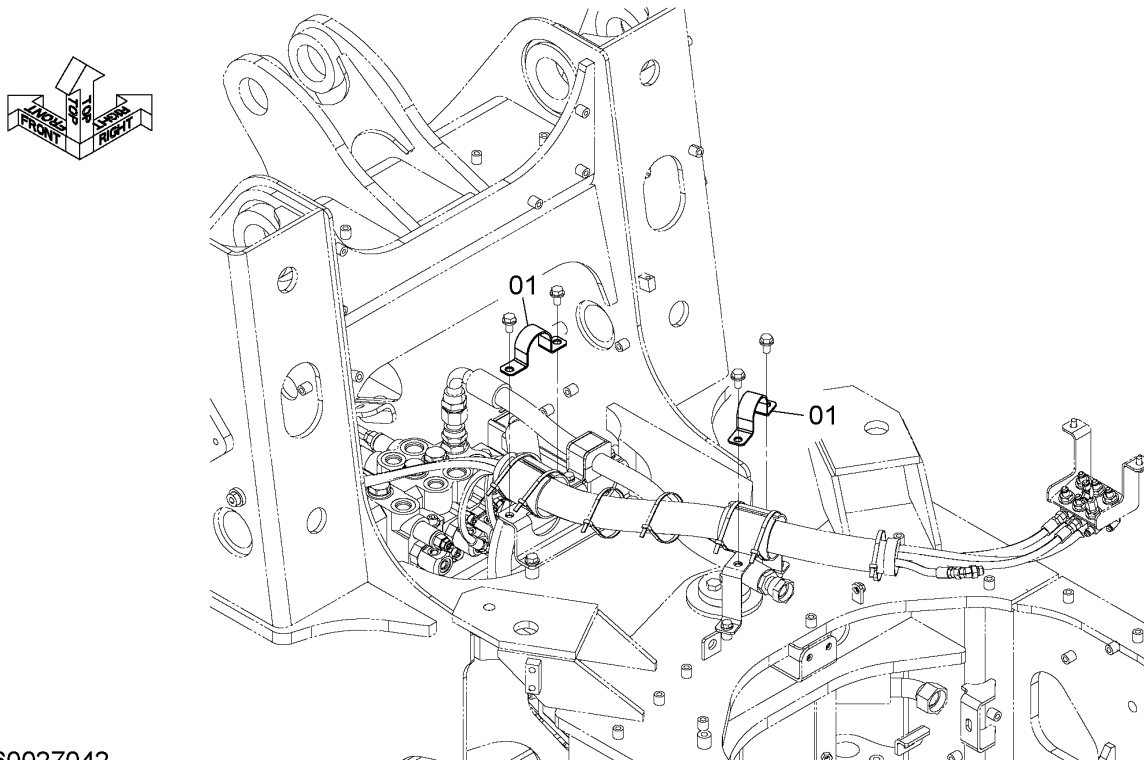

DCYA60027042

ITEM 符号	PART NO. 部品番号	PART NAME	部 品 名	Q' TY 数量	S. C サービ ス コ ー ト	SERIAL NO. 適用号機	ICA 互 換 性	REPLACEABLE PART 代替部品	
								PART NO. 部品番号	Q' TY 数量
01	YQYA00023337	CLAMP, HOSE	クランプ, ホース	2					

PILOT PIPING (3 SPOOL)

パイロット配管 (3連)

Applicable Model (適用機種): -
 Mark(記号): -
 Serial No. (適用号機): 005001-

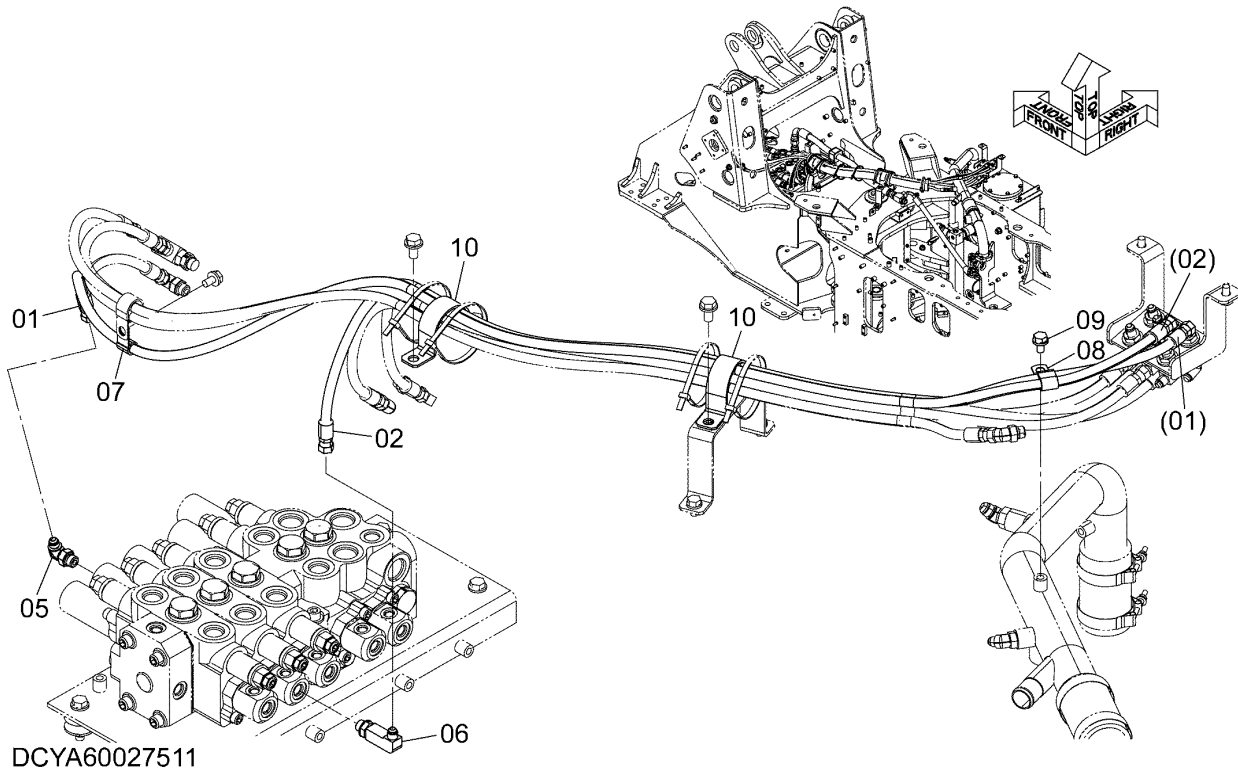

ITEM 符号	PART NO. 部品番号	PART NAME	部 品 名	Q' TY 数量	S. C サービ ス コ ー ト	SERIAL NO. 適用号機	ICA 互 換 性	REPLACEABLE PART 代替部品	
								PART NO. 部品番号	Q' TY 数量
01	YQ4707592	HOSE	ホース	1					
02	YQ4480219	HOSE	ホース	1					
05	YQA852333	ELBOW	エルボ	1					
05A	YQ4509180	* RING, O	* リンク, O	1					
06	YQ4277650	ELBOW	エルボ	1					
06A	YQ4509180	* RING, O	* リンク, O	1					
07	YQ4190275	CLIP	クリップ	1					
08	YQ4190292	CLIP	クリップ	1					
09	YQJ271020	BOLT, W/WASHER	ボルト (ワッシャ付)	1	D				
10	YQYA00023358	CLAMP, HOSE	クランプ, ホース	2					

CODE: DCYA60027511-1

PILOT PIPING (4 SPOOL)

パイロット配管 (4連)

Applicable Model (適用機種): -
 Mark(記号): -
 Serial No. (適用号機): 005001-

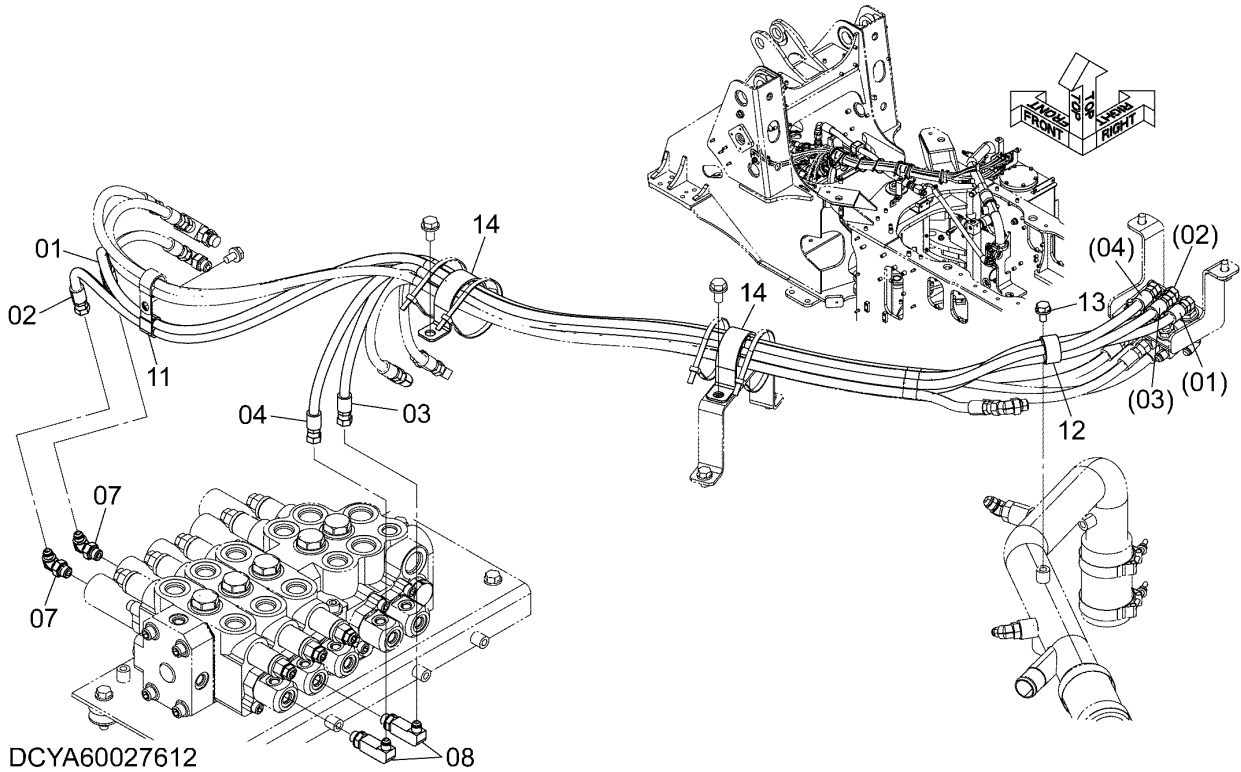

ITEM 符号	PART NO. 部品番号	PART NAME	部 品 名	Q' TY 数量	S. C サービ ス コ ー ト	SERIAL NO. 適用号機	ICA 互 換 性	REPLACEABLE PART 代替部品	
								PART NO. 部品番号	Q' TY 数量
01	YQ4707592	HOSE	ホース	1					
02	YQ4671042	HOSE	ホース	1					
03	YQ4480219	HOSE	ホース	1					
04	YQ4483352	HOSE	ホース	1					
07	YQA852333	ELBOW	エルボ	2					
07A	YQ4509180	* RING, O	* リンク, O	1					
08	YQ4277650	ELBOW	エルボ	2					
08A	YQ4509180	* RING, O	* リンク, O	1					
11	YQ4190292	CLIP	クリップ	1					
12	YQ4190264	CLIP	クリップ	1					
13	YQJ271020	BOLT, W/WASHER	ボルト (ワッシャ付)	1	D				
14	YQYA00031397	CLAMP, HOSE	クランプ, ホース	2					

CODE: DCYA60027612-1

PILOT HOSE COVER パイロットホースカバー

Applicable Model (適用機種): -
Mark (記号): -
Serial No. (適用号機): 005001-

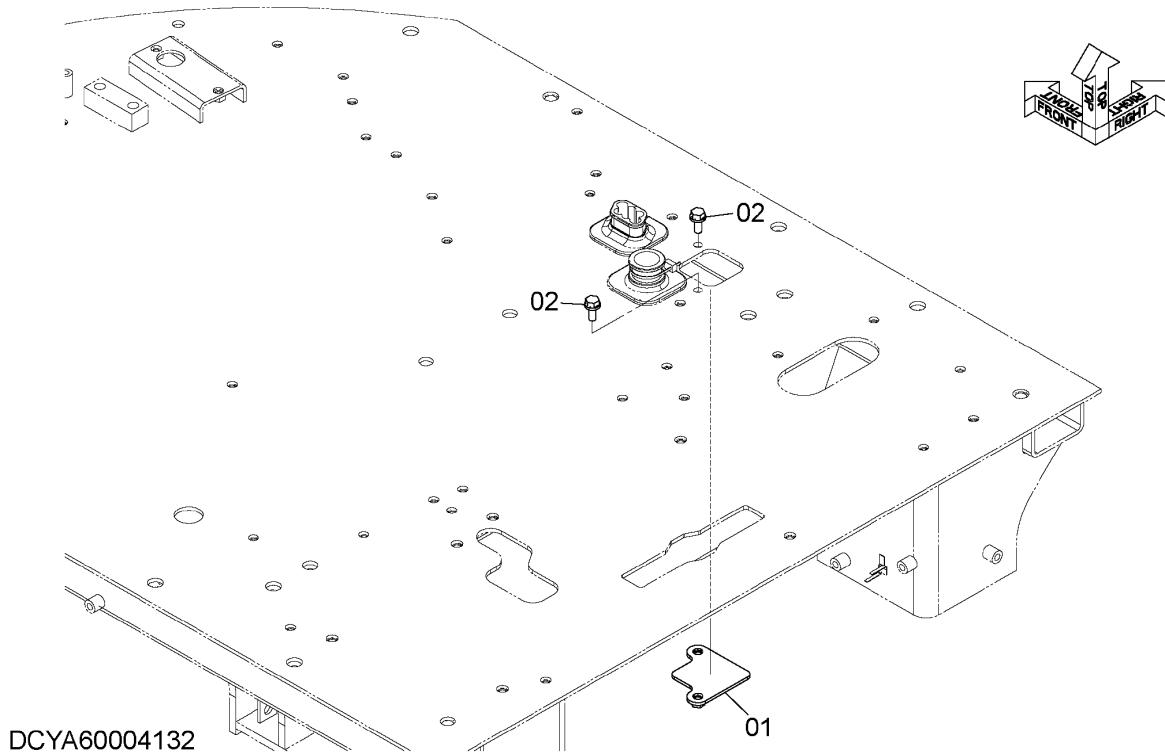

ITEM 符号	PART NO. 部品番号	PART NAME	部 品 名	Q' TY 数量	S. C サービ ス コ ー ト	SERIAL NO. 適用号機	ICA 互 換 性	REPLACEABLE PART 代替部品	
								PART NO. 部品番号	Q' TY 数量
01	YQYA40003703	BRACKET	ブ ラ ケ ッ ト	1					
02	YQJ271025	BOLT, W/WASHER	ボ ル ト (ワ ッ シャ 付)	2	D				

MULTI-FUNCTION LEVER (WITH SWITCH)
 マルチファンクションレバー (スイッチ付)

Applicable Model (適用機種): -
 Mark(記号): -
 Serial No. (適用号機): 005001-

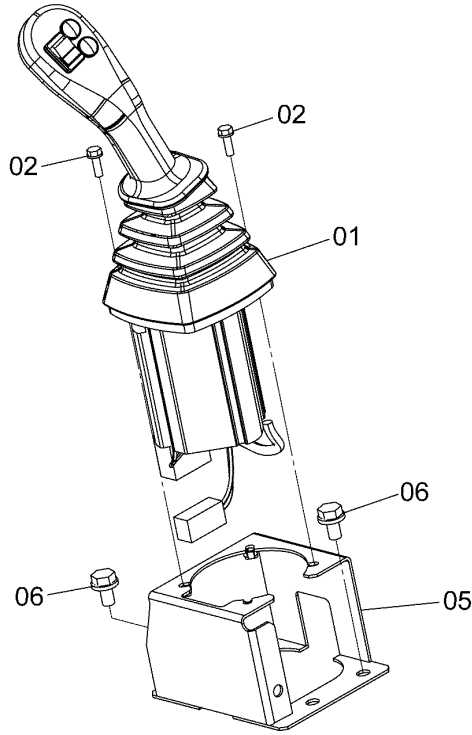
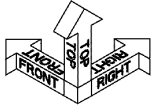

DCYA60026513

ITEM 符号	PART NO. 部品番号	PART NAME	部 品 名	Q' TY 数量	S. C サービ ス コ ー ト	SERIAL NO. 適用号機	ICA 互 換 性	REPLACEABLE PART 代替部品	
								PART NO. 部品番号	Q' TY 数量
01	YQYA00020719	VALVE, PILOT	バルブ, パイロット	1	H				
02	YQJ260620	BOLT, W/WASHER	ボルト (ワッシャ付)	4	D				
05	YQYA40003697	BRACKET	ブラケット	1					
06	YQJ271020	BOLT, W/WASHER	ボルト (ワッシャ付)	4	D				

PILOT PIPING (MULTI-FUNCTION LEVER) パイロット配管 (マルチファンクションレバー)

Applicable Model (適用機種): -

Mark (記号): -

Serial No. (適用号機): 005001-

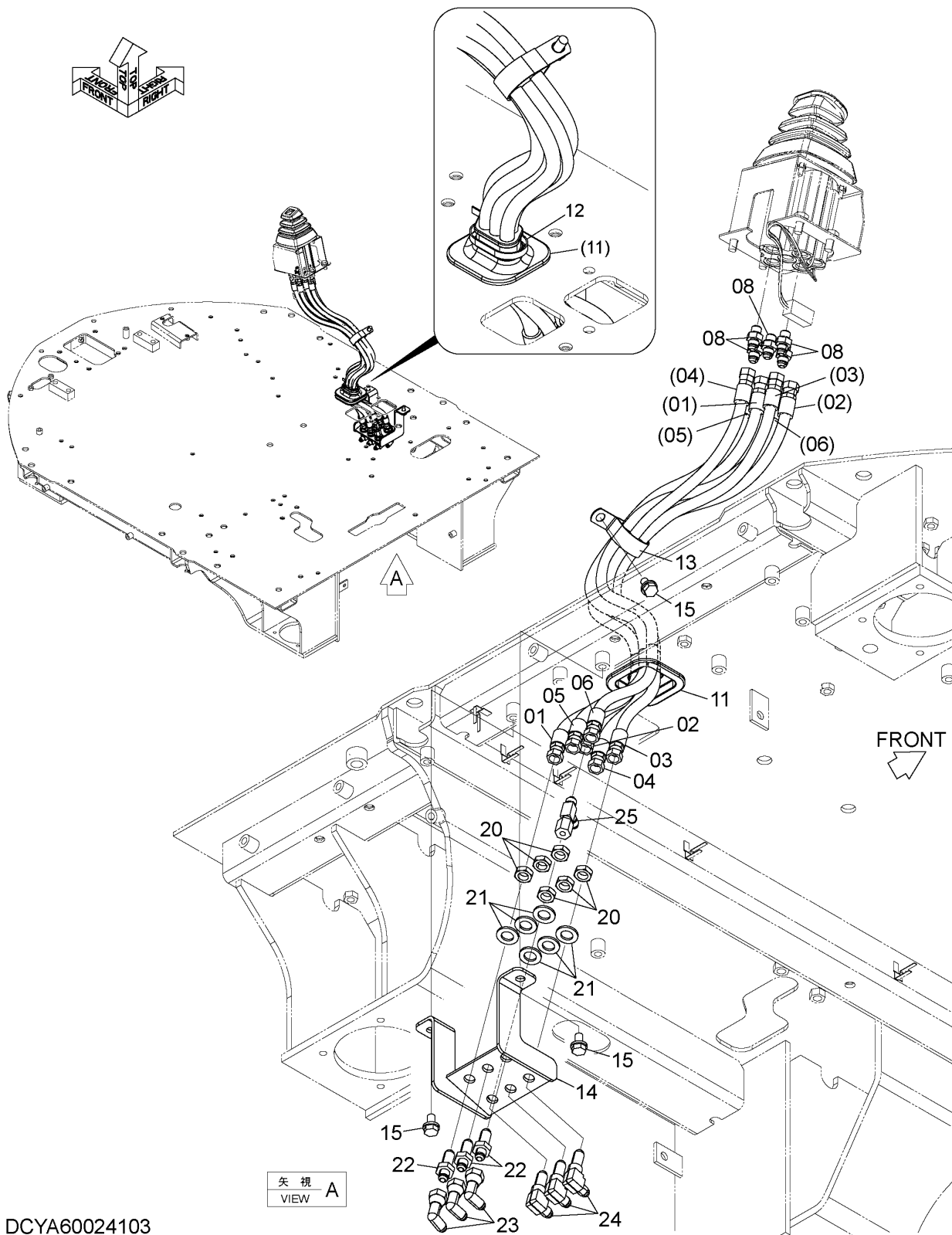

DCYA60024103

CODE: DCYA60024103-1

MULTI-FUNCTION LEVER HARNESS (WITHOUT LIFT ARM AUTO LEVELER)
 マルチファンクションレバーハーネス (リフトアームオートレベラ不付)

Applicable Model (適用機種): -
 Mark (記号): -
 Serial No. (適用号機): 005001-

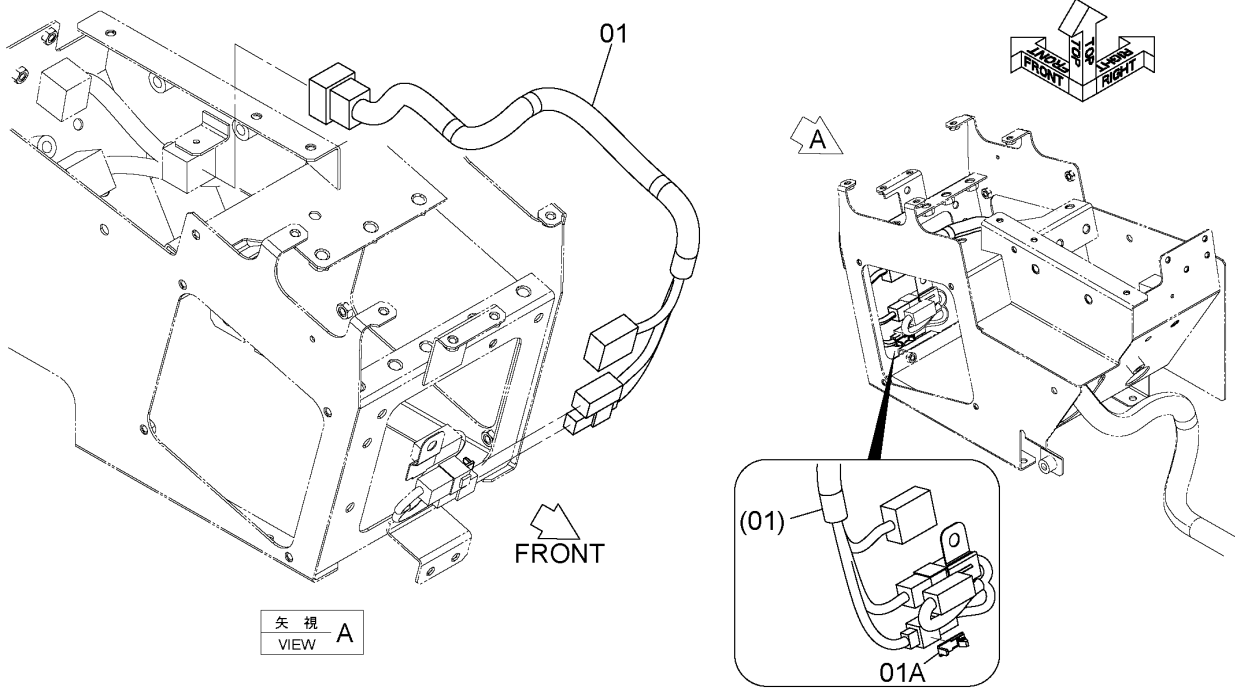

矢 視 A
 VIEW

DCYA60022324

ITEM 符号	PART NO. 部品番号	PART NAME	部 品 名	Q' TY 数量	S. C サービスク コード	SERIAL NO. 適用号機	ICA 互 換 性	REPLACEABLE PART 代替部品	
								PART NO. 部品番号	Q' TY 数量
01	YQYA00038034	HARNESS	ハーネス	1					
01A	YQYA00004332	* CLIP	* クリップ	1					

MULTI-FUNCTION LEVER HARNESS (WITH LIFT ARM AUTO LEVELER)
 マルチファンクションレバーハーネス (リフトアームオートレベラ付)

Applicable Model (適用機種): -
 Mark(記号): -
 Serial No. (適用号機): 005001-

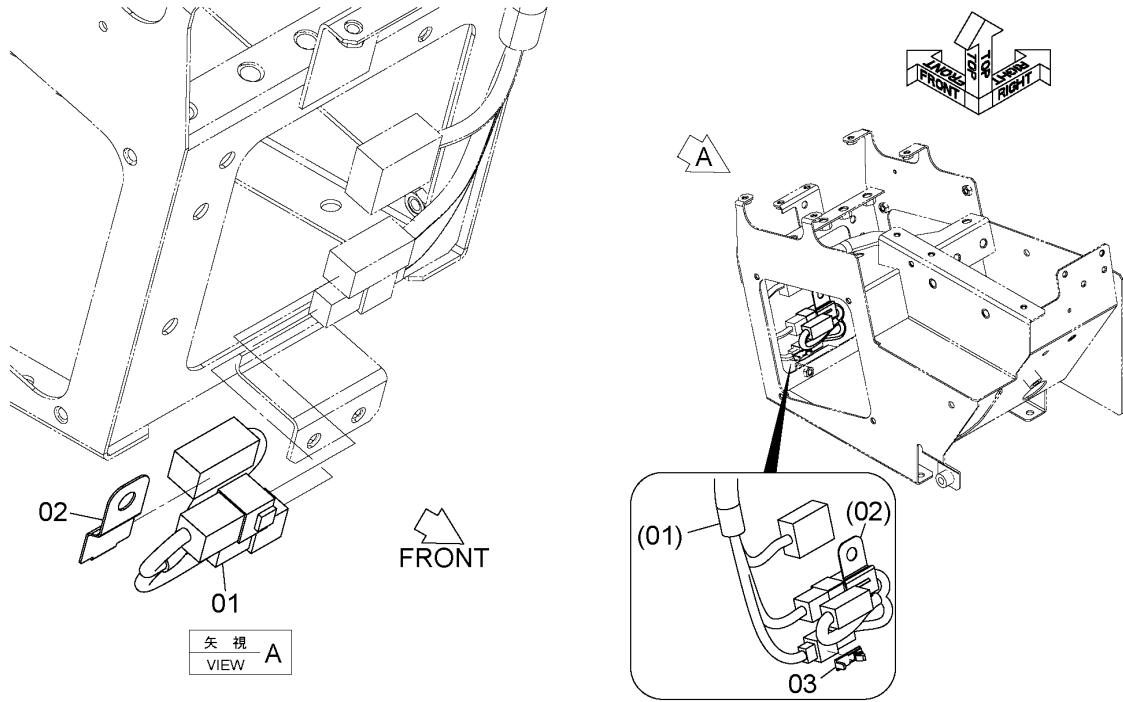

DCYA60022377

ITEM 符号	PART NO. 部品番号	PART NAME	部 品 名	Q' TY 数量	S. C サービスク コード	SERIAL NO. 適用号機	ICA 互 換 性	REPLACEABLE PART 代替部品	
								PART NO. 部品番号	Q' TY 数量
01	YQYA00024390	HARNESS	ハーネス	1					
02	YQ263G244731	BRACKET	ブラケット	1					
03	YQYA00004332	CLIP	クリップ	1					

MULTI-FUNCTION LEVER PARTS

マルチファンクションレバー用品

Applicable Model (適用機種): -
 Mark(記号): -
 Serial No. (適用号機): 005001-

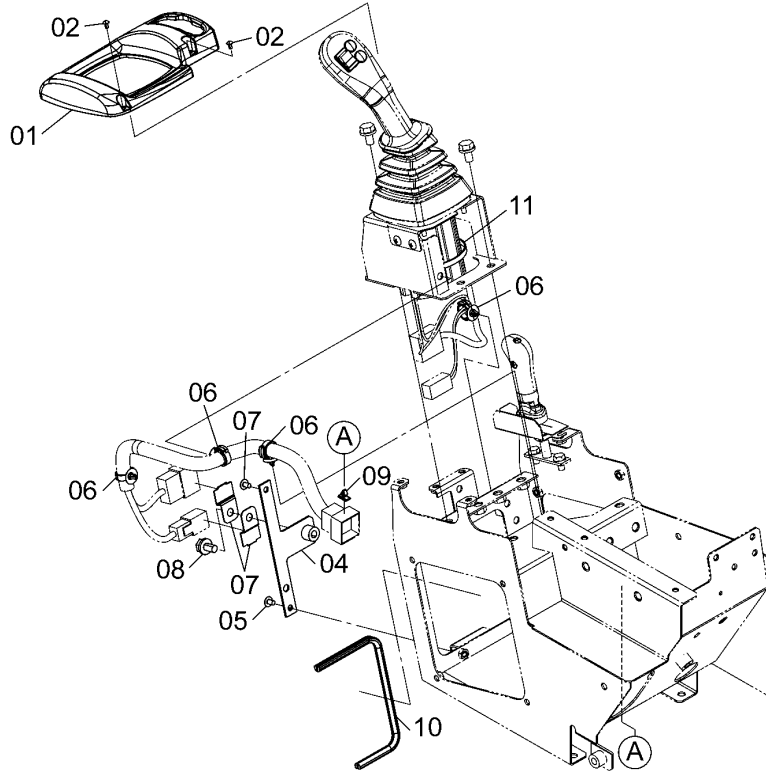
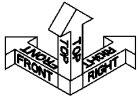

DCYA60016900

ITEM 符号	PART NO. 部品番号	PART NAME	部 品 名	Q' TY 数量	S. C サービ ス コ ー ト	SERIAL NO. 適用号機	ICA 互 換 性	REPLACEABLE PART 代替部品	
								PART NO. 部品番号	Q' TY 数量
01	YQYA00005692	COVER	カバ-	1					
02	YQ0104405012	SCREW, TAPPING	スクリュ, タッピ ング	2					
04	YQYA40003698	BRACKET	ブ ラ ケ ッ ト	1					
05	YQJ650610	SCREW	スクリュ	2					
06	YQ4631913	CLIP	ク リ ッ プ	4					
07	YQ263G244731	BRACKET	ブ ラ ケ ッ ト	2					
08	YQJ271020	BOLT, W/WASHER	ボ ル ト (ワ ッ シャ 付)	1	D				
09	YQ263G244071	CLIP	ク リ ッ プ	1					
10	YQ263G654071	SEAL	シ ー ル	1					
11	YQ0491321380	CLIP	ク リ ッ プ	1					

CODE: DCYA60016900-1

ADAPTER (MULTI-FUNCTION LEVER) アダプタ (マルチファンクションレバー)

Applicable Model (適用機種): -

Mark(記号): -

Serial No. (適用号機): 005001-

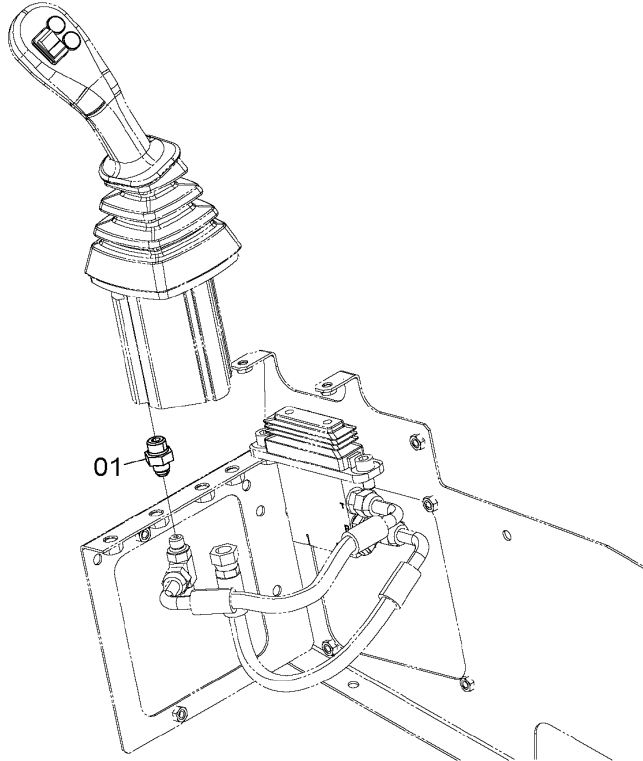
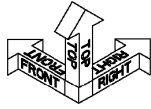

DCYA60004130

ITEM 符号	PART NO. 部品番号	PART NAME	部 品 名	Q' TY 数量	S. C サービ*ス コ*ト*	SERIAL NO. 適用号機	ICA 互 換 性	REPLACEABLE PART 代 替 部 品	
								PART NO. 部品番号	Q' TY 数量
01	YQA852123	ADAPTER SOCKET	ア*ダ*プ*タ, ソ*ケ*ット	1					
01A	YQ957366	* RING, O	* リン*ク, O	1					

WORK LEVER 作業レバー

Applicable Model (適用機種): -
Mark (記号): -
Serial No. (適用号機): 005001-

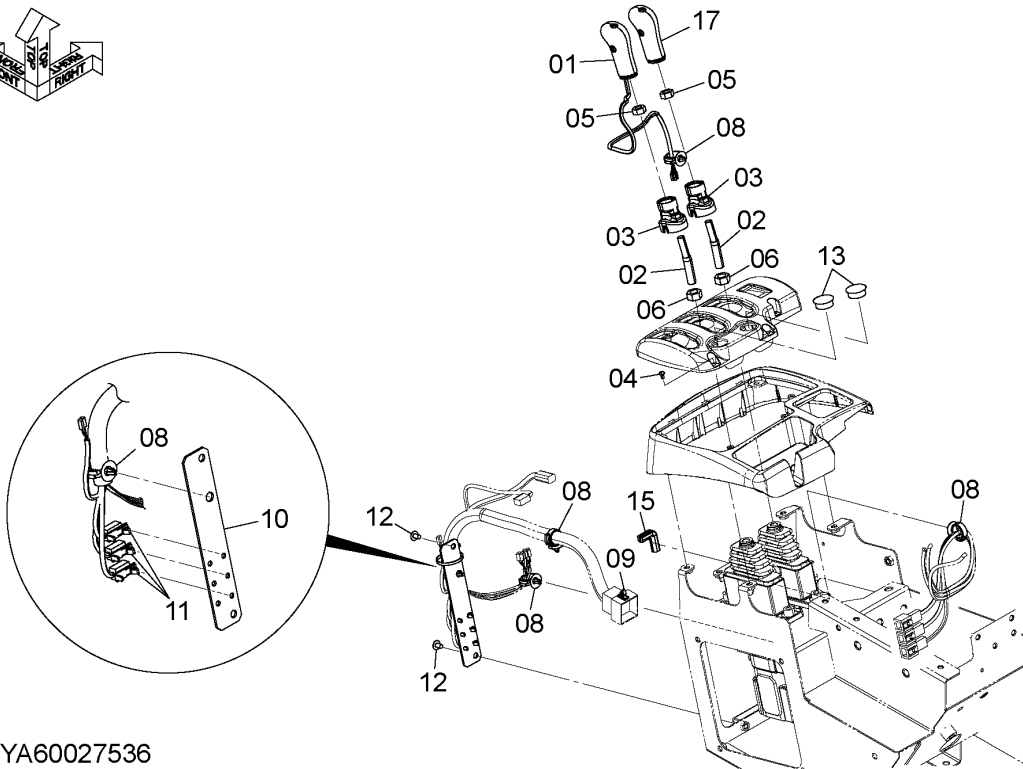
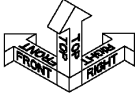

DCYA60027536

ITEM 符号	PART NO. 部品番号	PART NAME	部 品 名	Q' TY 数量	S. C サービスコート	SERIAL NO. 適用号機	ICA 互 換 性	REPLACEABLE PART 代替部品	
								PART NO. 部品番号	Q' TY 数量
01	YQYA00004480	GRIP	グリップ	1					
02	YQYA40003721	LEVER	レバー	2					
03	YQYA00005694	COVER	カバー	2					
04	YQ0104405012	SCREW, TAPPING	スクリュ, タッピング	3					
05	YQJ950010	NUT	ナット	2					
06	YQJ950012	NUT	ナット	2					
08	YQ4631913	CLIP	クリップ	5					
09	YQ263G244071	CLIP	クリップ	1					
10	YQYA00005707	BRACKET	ブラケット	1					
11	YQYA00004332	CLIP	クリップ	3					
12	YQJ650610	SCREW	スクリュ	2					
13	YQ2675412541	PLUG, PLASTIC	プラグ, プラスティック	2					
15	YQ5619060261	SEAL	シール	1					
17	YQYA00004506	GRIP	グリップ	1					

CODE: DCYA60027536-1

PNDD70-1-1

PILOT PIPING (WORK LEVER) パイロット配管 (作業レバー)

Applicable Model (適用機種): -

Mark (記号): -

Serial No. (適用号機): 005001-

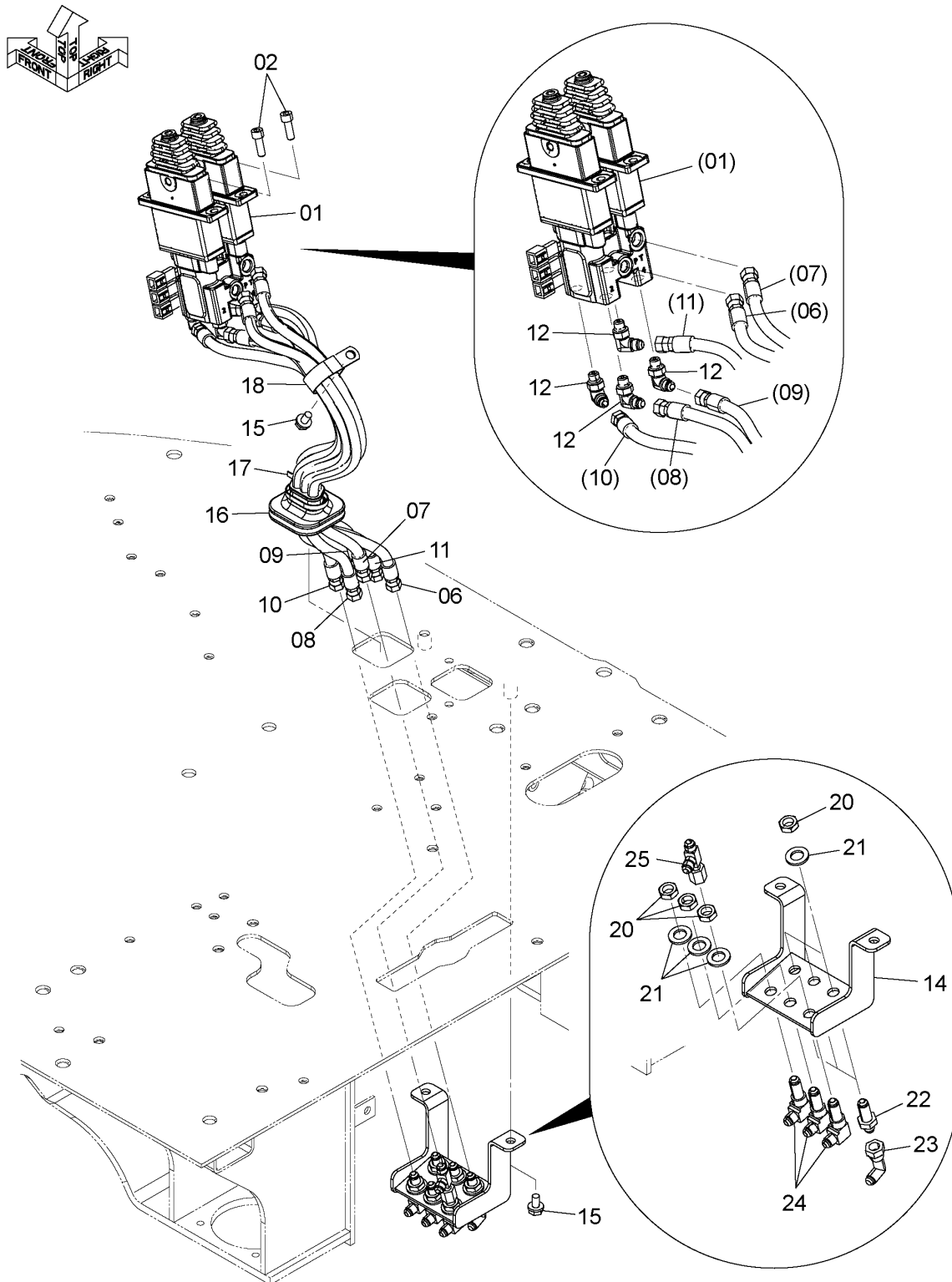

DCYA60024104

CODE: DCYA60024104-3

PILOT PIPING (WORK LEVER)
パイロット配管 (作業レバー)

Applicable Model (適用機種): -

Mark(記号): -

Serial No. (適用号機): 005001-

ITEM 符号	PART NO. 部品番号	PART NAME	部 品 名	Q' TY 数量	S. C サービスマ コート	SERIAL NO. 適用号機	IGA 互 換 性	REPLACEABLE PART 代 替 部 品	
								PART NO. 部品番号	Q' TY 数量
01	YQ263G732052	VALVE, PILOT	バルブ, パイロット	1	H				
02	YQJ781030	BOLT, SOCKET	ボルト, ソケット	4					
06	YQ4728133	HOSE	ホース	1			I	YQ4725950	1
06	YQ4725950	HOSE	ホース	1					
07	YQ4706105	HOSE	ホース	1			I	YQ4724915	1
07	YQ4724915	HOSE	ホース	1		005002-			
08	YQ4715269	HOSE	ホース	1					
09	YQ4623668	HOSE	ホース	1					
10	YQ4674811	HOSE	ホース	1					
11	YQ4642651	HOSE	ホース	1					
12	YQA852323	ELBOW	エルボ	4					
12A	YQ957366	* RING, O	* リング, O	1					
14	YQYA40009763	BRACKET	ブラケット	1					
15	YQJ271020	BOLT, W/WASHER	ボルト (ワッシャ付)	3	D				
16	YQYA00005710	BUSHING, RUBBER	ブッシング, ラバー	1					
17	YQ0491321380	CLIP	クリップ	1					
18	YQ4193848	CLIP	クリップ	1					
20	YQ4202531	NUT	ナット	6					
21	YQA590116	WASHER, PLANE	ワッシャ, フレーン	6					
22	YQ4202532	ADAPTER SOCKET	アダプタ, ソケット	3					
23	YQ4239976	UNION	ユニオン	3					
24	YQ4285863	ELBOW	エルボ	3					
25	YQ4246672	UNION, M	ユニオン, M	1					

CODE: DCYA60024104-3

PNDD70-1-1

ELBOW (WORK LEVER)
エルボ (作業レバー)

Applicable Model (適用機種): -
Mark(記号): -
Serial No. (適用号機): 005001-

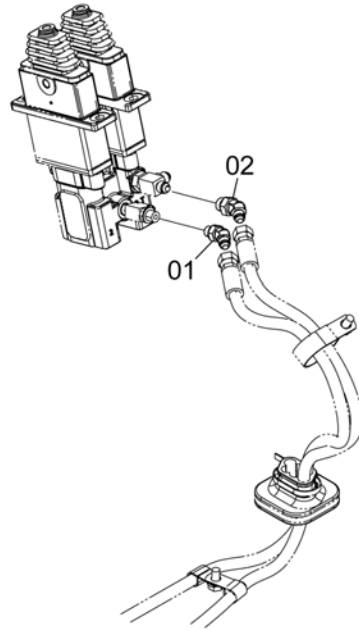

DCYA60004131A

ITEM 符号	PART NO. 部品番号	PART NAME	部 品 名	Q' TY 数量	S. C サービ ス コ ー ト	SERIAL NO. 適用号機	ICA 互 換 性	REPLACEABLE PART 代替部品	
								PART NO. 部品番号	Q' TY 数量
01	YQA852223	ELBOW	エルボ	1					
01A	YQ957366	* RING, 0	* リンク, 0	1					
02	YQA852233	ELBOW	エルボ	1					
02A	YQ4509180	* RING, 0	* リンク, 0	1					

WORK LEVER HARNESS (WITHOUT LIFT ARM AUTO LEVELER)
 作業レバーハーネス (リフトアームオートレベラ不付)

Applicable Model (適用機種): -
 Mark(記号): -
 Serial No. (適用号機): 005001-

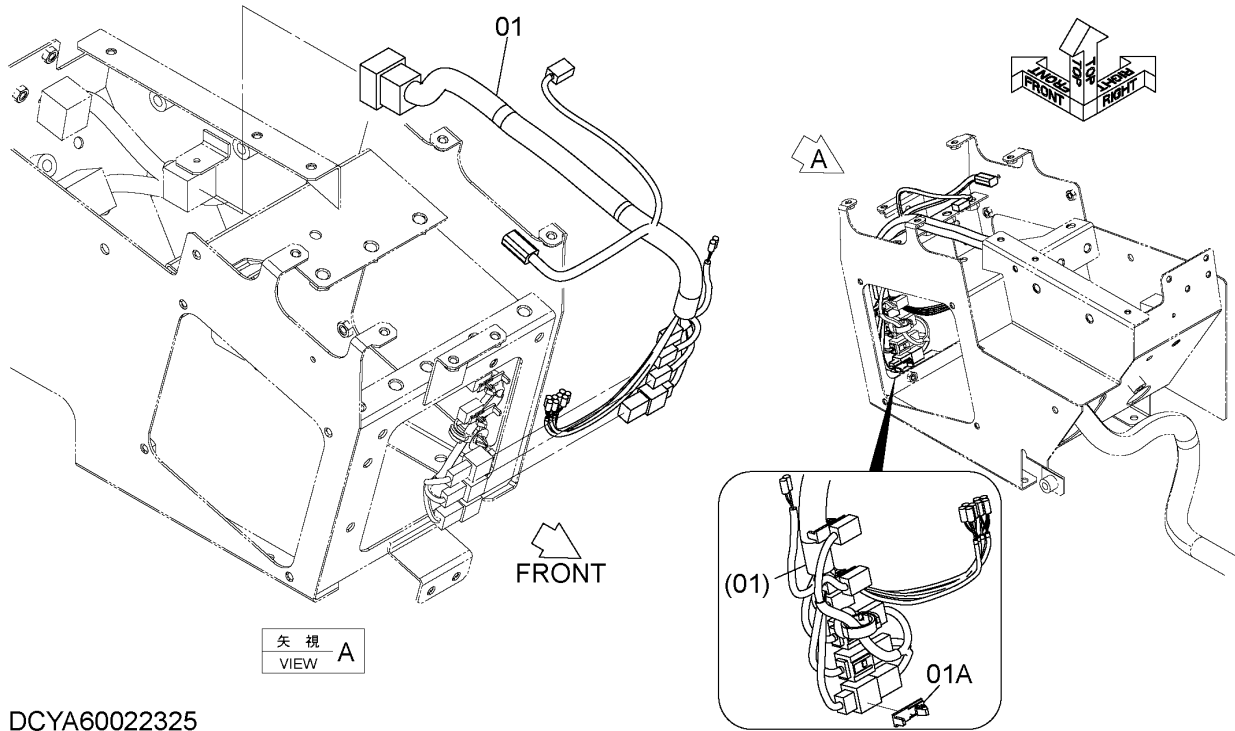

DCYA60022325

ITEM 符号	PART NO. 部品番号	PART NAME	部 品 名	Q' TY 数量	S. C サービスク コード	SERIAL NO. 適用号機	ICA 互 換 性	REPLACEABLE PART 代替部品	
								PART NO. 部品番号	Q' TY 数量
01	YQYA00024384	HARNESS	ハーネス	1					
01A	YQYA00004332	* CLIP	* クリップ	1					

WORK LEVER HARNESS (WITH LIFT ARM AUTO LEVELER)
 作業レバーハーネス (リフトアームオートレベラ付)

Applicable Model (適用機種): -
 Mark (記号): -
 Serial No. (適用号機): 005001-

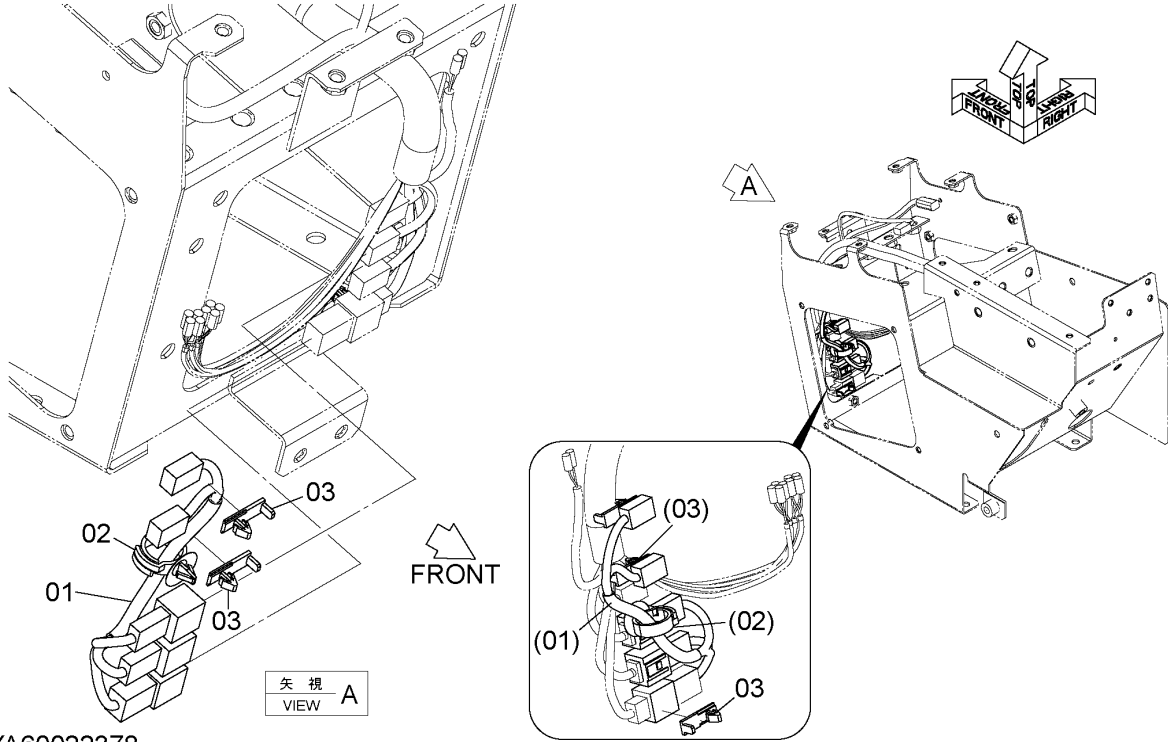

DCYA60022378

ITEM 符号	PART NO. 部品番号	PART NAME	部 品 名	Q' TY 数量	S. C サービスク コード	SERIAL NO. 適用号機	ICA 互 換 性	REPLACEABLE PART 代替部品	
								PART NO. 部品番号	Q' TY 数量
01	YQYA00024389	HARNESS	ハーネス	1					
02	YQ4631913	CLIP	クリップ	1					
03	YQYA00004332	CLIP	クリップ	3					

RUBBER (WORK LEVER)
ラバー (作業レバー)

Applicable Model (適用機種): -
Mark(記号): -
Serial No. (適用号機): 005001-

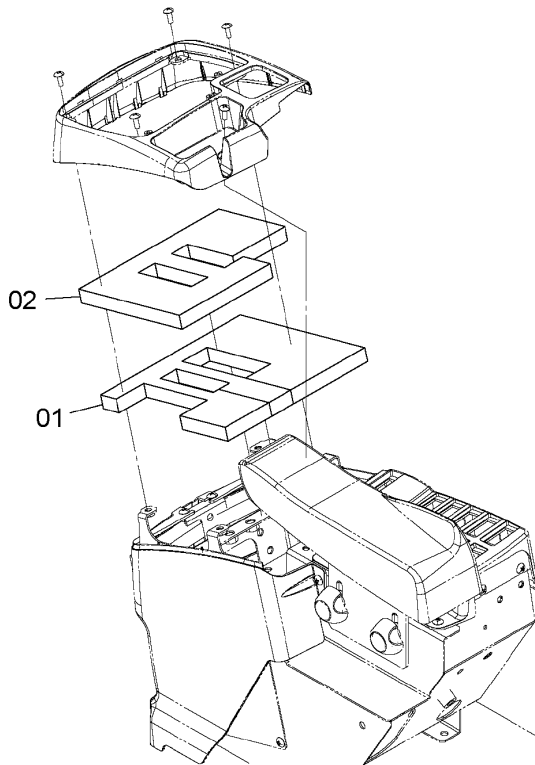
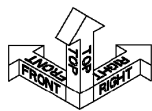

DCYA60004126

ITEM 符号	PART NO. 部品番号	PART NAME	部 品 名	Q' TY 数量	S. C サービ*ス コート*	SERIAL NO. 適用号機	ICA 互 換 性	REPLACEABLE PART 代替部品	
								PART NO. 部品番号	Q' TY 数量
01	YQYA00005704	SEAL	シール	1					
02	YQYA00005705	SEAL	シール	1					

LEVER COVER レバーカバー

Applicable Model (適用機種): -
Mark(記号): -
Serial No. (適用号機): 005001-

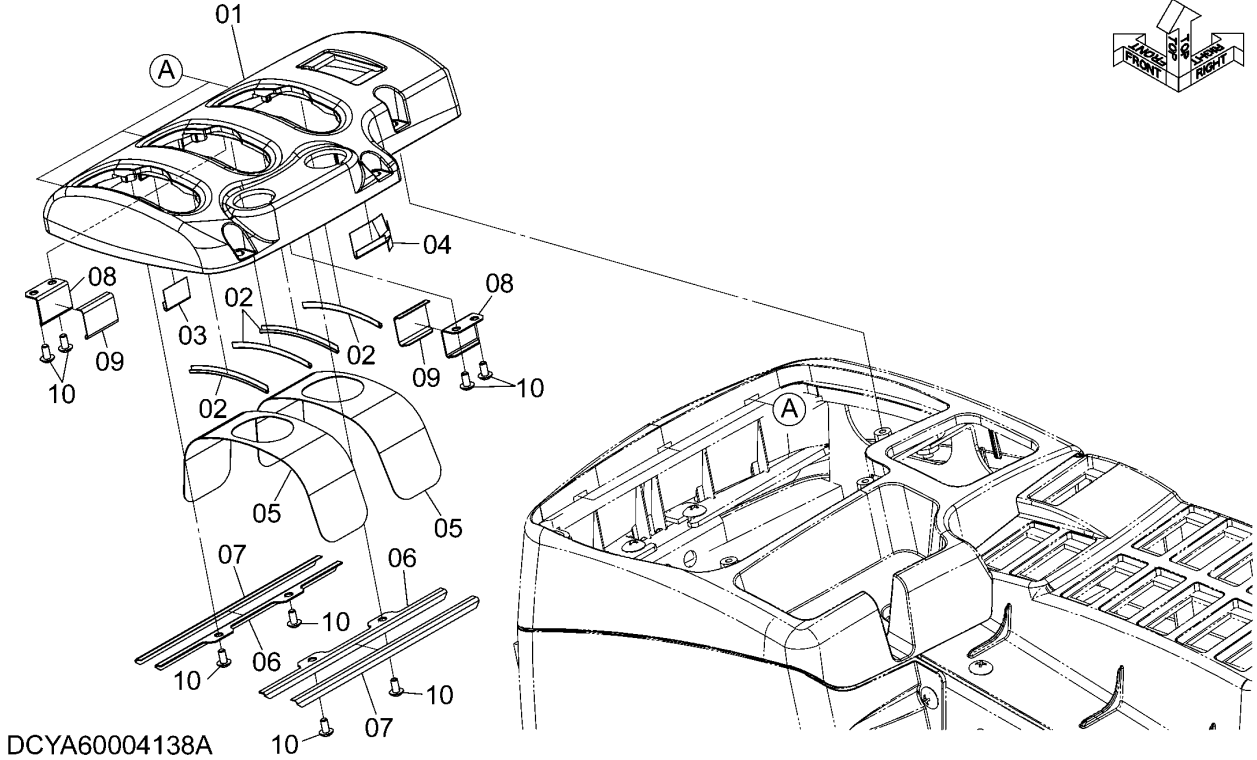

ITEM 符号	PART NO. 部品番号	PART NAME	部 品 名	Q' TY 数量	S. C サービスク コード	SERIAL NO. 適用号機	ICA 互 換 性	REPLACEABLE PART 代替部品	
								PART NO. 部品番号	Q' TY 数量
01	YQYA00005693	COVER	カバー	1					
02	YQYA00005698	PAD	パッド	4					
03	YQYA00005701	PAD	パッド	1					
04	YQYA00005702	PAD	パッド	1					
05	YQYA00005697	PLATE	プレート	2					
06	YQYA00005695	BRACKET	ブラケット	2					
07	YQYA00005699	PAD	パッド	2					
08	YQYA00005696	BRACKET	ブラケット	2					
09	YQYA00005700	PAD	パッド	2					
10	YQ263G243931	SCREW, TAPPING	スクリュー, タッピング	8					

LEVER COVER CAP レバーカバーキャップ

Applicable Model (適用機種): -
Mark(記号): -
Serial No. (適用号機): 005001-

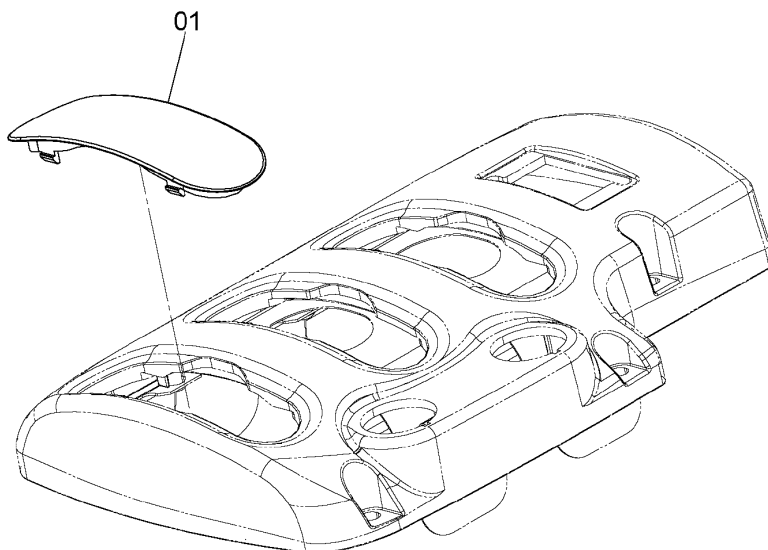
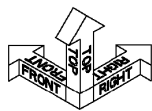

DCYA60004124

ITEM 符号	PART NO. 部品番号	PART NAME	部 品 名	Q' TY 数量	S. C サービ ス コ ー ト	SERIAL NO. 適用号機	ICA 互 換 性	REPLACEABLE PART 代替部品	
								PART NO. 部品番号	Q' TY 数量
01	YQYA00005720	CAP	キャップ	1					

FNR SWITCH FNRスイッチ

Applicable Model (適用機種): -

Mark(記号): -

Serial No. (適用号機): 005001-

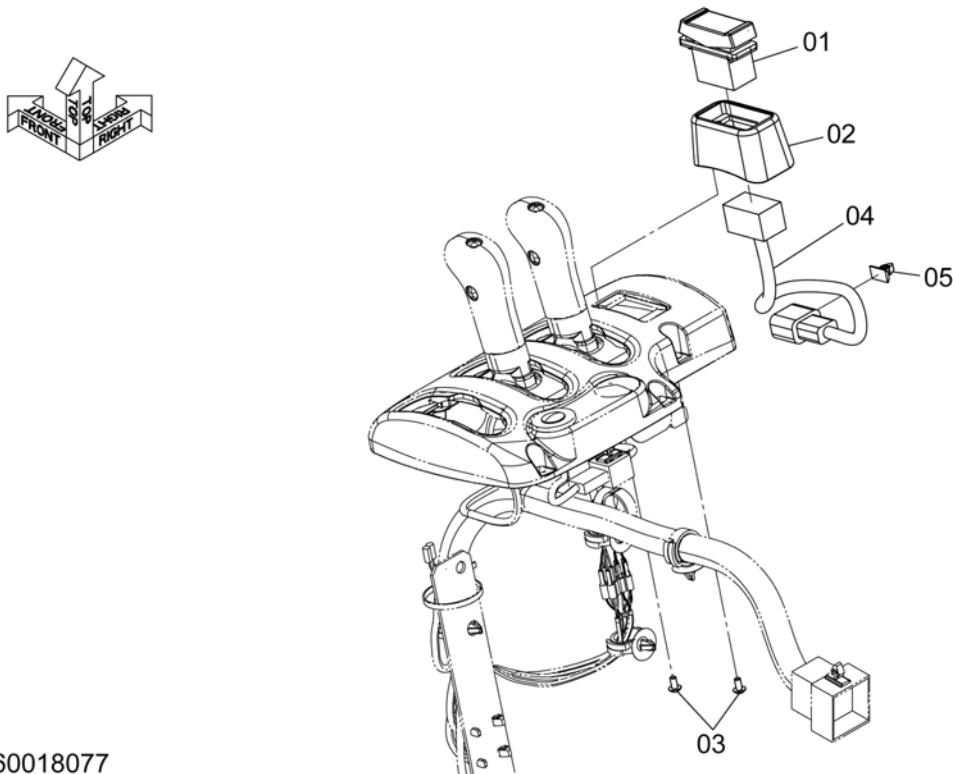

DCYA60018077

ITEM 符号	PART NO. 部品番号	PART NAME	部 品 名	Q' TY 数量	S. C サービスク コード	SERIAL NO. 適用号機	ICA 互 換 性	REPLACEABLE PART 代替部品	
								PART NO. 部品番号	Q' TY 数量
01	YQYA00025623	SWITCH, TUMBLER	スイッチ, タンブラ	1					
02	YQYA00006494	COVER	カバー	1					
03	YQ263G243931	SCREW, TAPPING	スクリュー, タッピング	2					
04	YQYA00000178	HARNESS	ハーネス	1					
05	YQ263G244071	CLIP	クリップ	1					

CODE: DCYA60018077-2

RIGHT CONSOLE POCKET 右コンソールポケット

Applicable Model (適用機種): -
Mark (記号): -
Serial No. (適用号機): 005001-

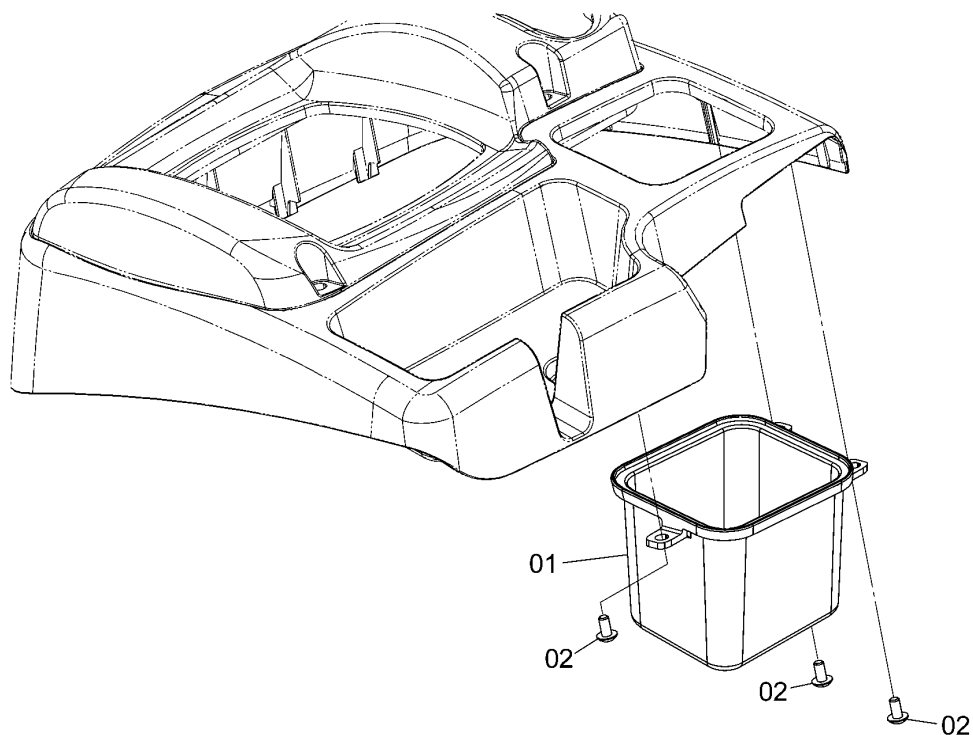
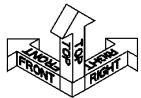

DCYA60004125A

ITEM 符号	PART NO. 部品番号	PART NAME	部 品 名	Q' TY 数量	S. C サービスマ ユート	SERIAL NO. 適用号機	ICA 互 換 性	REPLACEABLE PART 代替部品	
								PART NO. 部品番号	Q' TY 数量
01	YQYA00005721	POCKET	ホ [°] ケット	1					
02	YQ263G243931	SCREW, TAPPING	スクリユ, タッピ [°] ング [°]	3					

AUX LEVER (OUTSIDE) AUXレバー (アウトサイド)

Applicable Model (適用機種): -

Mark(記号): -

Serial No. (適用号機): 005001-

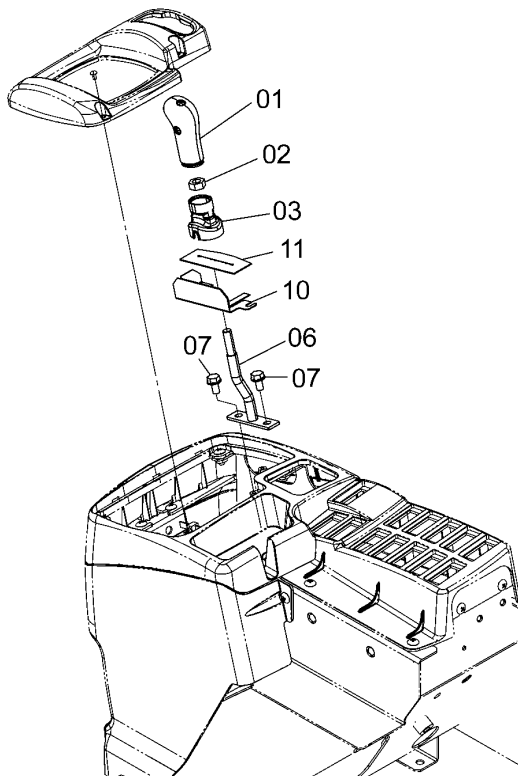
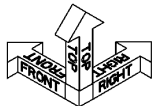

DCYA60004135A

ITEM 符号	PART NO. 部品番号	PART NAME	部 品 名	Q' TY 数量	S. C サービ ス コ ー ト	SERIAL NO. 適用号機	ICA 互 換 性	REPLACEABLE PART 代替部品	
								PART NO. 部品番号	Q' TY 数量
01	YQYA00004506	GRIP	グリップ	1					
02	YQJ950010	NUT	ナット	1					
03	YQYA00005694	COVER	カバー	1					
06	YQYA40003700	LEVER	レバー	1					
07	YQJ260816	BOLT, W/WASHER	ボルト (ワッシャ付)	2	D				
10	YQYA40003708	BRACKET	ブラケット	1					
11	YQYA00004330	RUBBER	ラバー	1					

CODE: DCYA60004135-3

M E M O

A series of horizontal dotted lines for writing, spanning the width of the page.

PILOT PIPING (MULTI-FUNCTION LEVER, AUX LEVER) (OUTSIDE)
 パイロット配管 (マルチファンクションレバー、AUXレバー) (アウトサイド)

Applicable Model (適用機種): -
 Mark (記号): -
 Serial No. (適用号機): 005001-

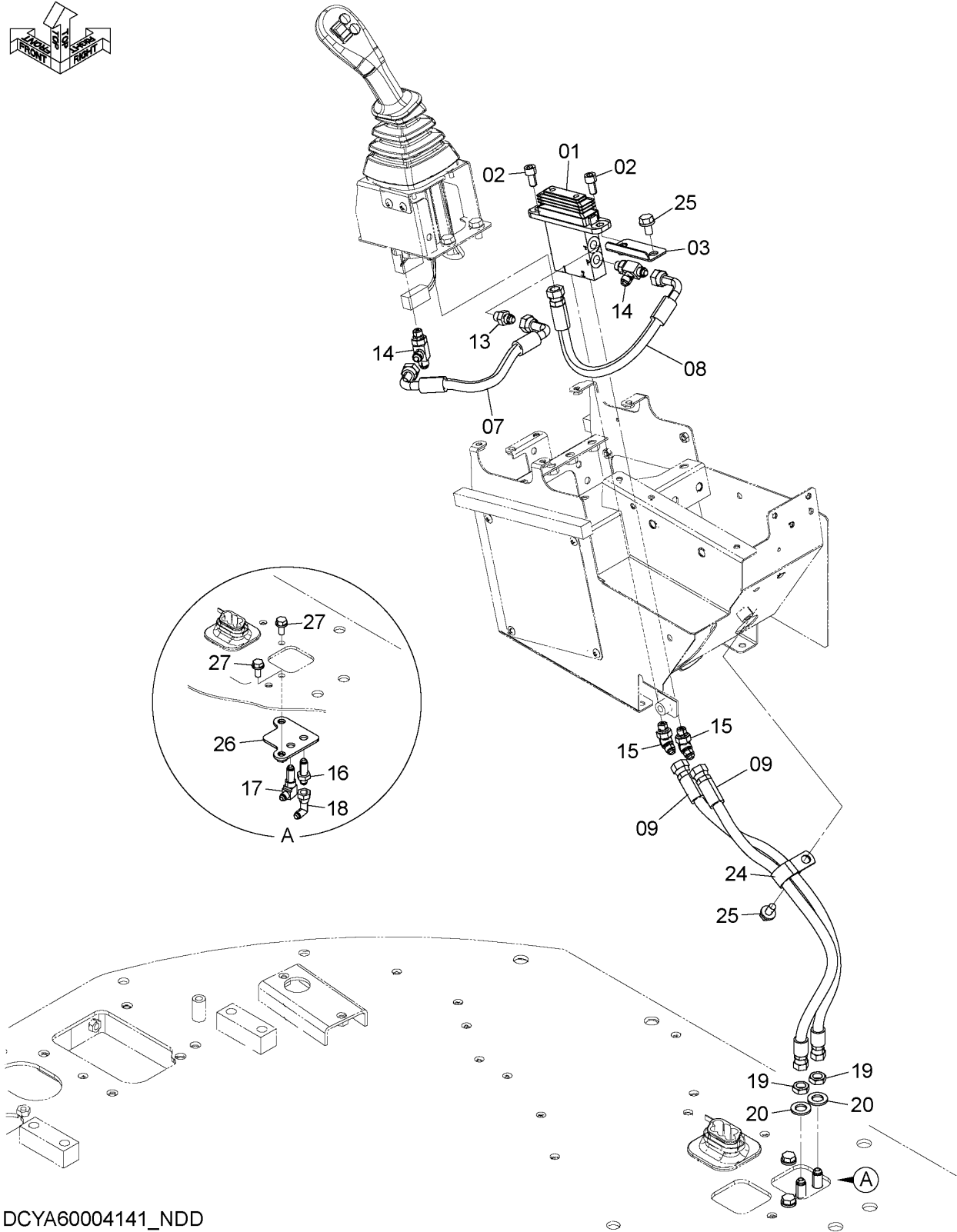
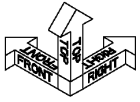

DCYA60004141_NDD

CODE: DCYA60004141_NDD-1

PILOT PIPING (MULTI-FUNCTION LEVER, AUX LEVER) (OUTSIDE)

パイロット配管 (マルチファンクションレバー、AUXレバー) (アウトサイド)

Applicable Model (適用機種): -

Mark(記号): -

Serial No. (適用号機): 005001-

ITEM 符号	PART NO. 部品番号	PART NAME	部 品 名	Q' TY 数量	S. C サービ ユート	SERIAL NO. 適用号機	IGA 互 換 性	REPLACEABLE PART 代 替 部 品	
								PART NO. 部品番号	Q' TY 数量
01	YQYA00008886	VALVE, PILOT	バルブ, パイロット	1	H				
02	YQJ781020	BOLT, SOCKET	ボルト, ソケット	2					
03	YQYA40003699	BRACKET	ブラケット	1					
07	YQ4696394	HOSE	ホース	1					
08	YQ4457107	HOSE	ホース	1					
09	YQ4474673	HOSE	ホース	2					
13	YQA852123	ADAPTER SOCKET	アダプタ, ソケット	1					
13A	YQ957366	* RING, O	* リング, O	1					
14	YQA852423	TEE	ティー	2					
14A	YQ957366	* RING, O	* リング, O	1					
15	YQA852223	ELBOW	エルボ	2					
15A	YQ957366	* RING, O	* リング, O	1					
16	YQ4202532	ADAPTER SOCKET	アダプタ, ソケット	1					
17	YQ4285863	ELBOW	エルボ	1					
18	YQ4239976	UNION	ユニオン	1					
19	YQ4202531	NUT	ナット	2					
20	YQA590116	WASHER, PLANE	ワッシャ, フレーン	2					
24	YQ4192035	CLIP	クリップ	1					
25	YQJ271020	BOLT, W/WASHER	ボルト (ワッシャ付)	2	D				
26	YQYA40003704	BRACKET	ブラケット	1					
27	YQJ271025	BOLT, W/WASHER	ボルト (ワッシャ付)	2	D				

AUXILIARY LEVER (INSIDE)
 AUX. レバー (インサイド)

Applicable Model (適用機種): -
 Mark(記号): -
 Serial No. (適用号機): 005001-

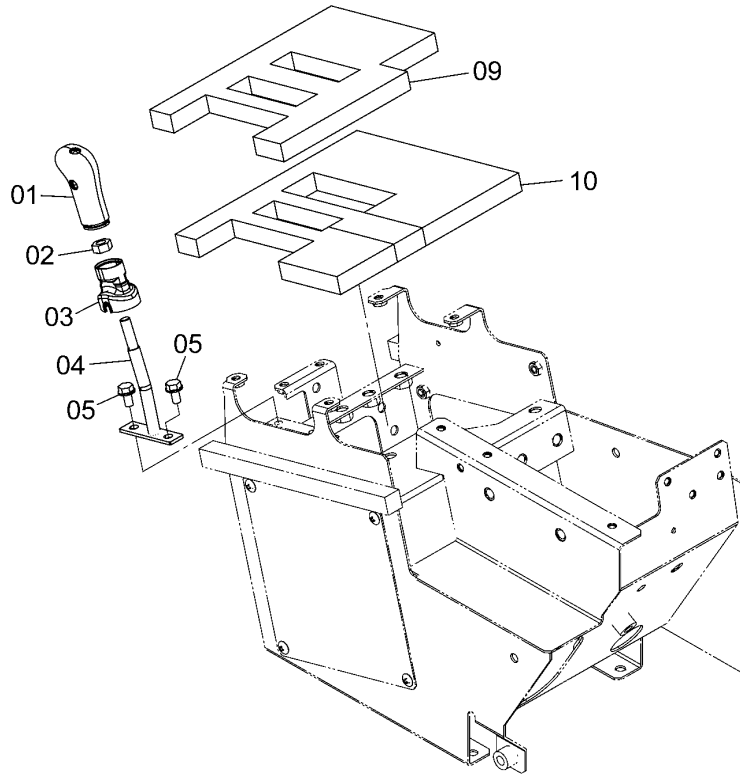
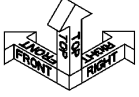

DCYA60004136A

ITEM 符号	PART NO. 部品番号	PART NAME	部 品 名	Q' TY 数量	S. C サービ ス コ ー ト	SERIAL NO. 適用号機	ICA 互 換 性	REPLACEABLE PART 代替部品	
								PART NO. 部品番号	Q' TY 数量
01	YQYA00004506	GRIP	グリップ	1					
02	YQJ950010	NUT	ナット	1					
03	YQYA00005694	COVER	カバー	1					
04	YQYA40003701	LEVER	レバー	1					
05	YQJ260816	BOLT, W/WASHER	ボルト (ワッシャ付)	2	D				
09	YQYA00005723	SEAL	シール	1					
10	YQYA00005704	SEAL	シール	1					

M E M O

A series of horizontal dotted lines for writing.

PILOT PIPING (AUXILIARY LEVER) (INSIDE) パイロット配管 (AUX. レバー) (インサイド)

Applicable Model (適用機種): -
Mark (記号): -
Serial No. (適用号機): 005001-

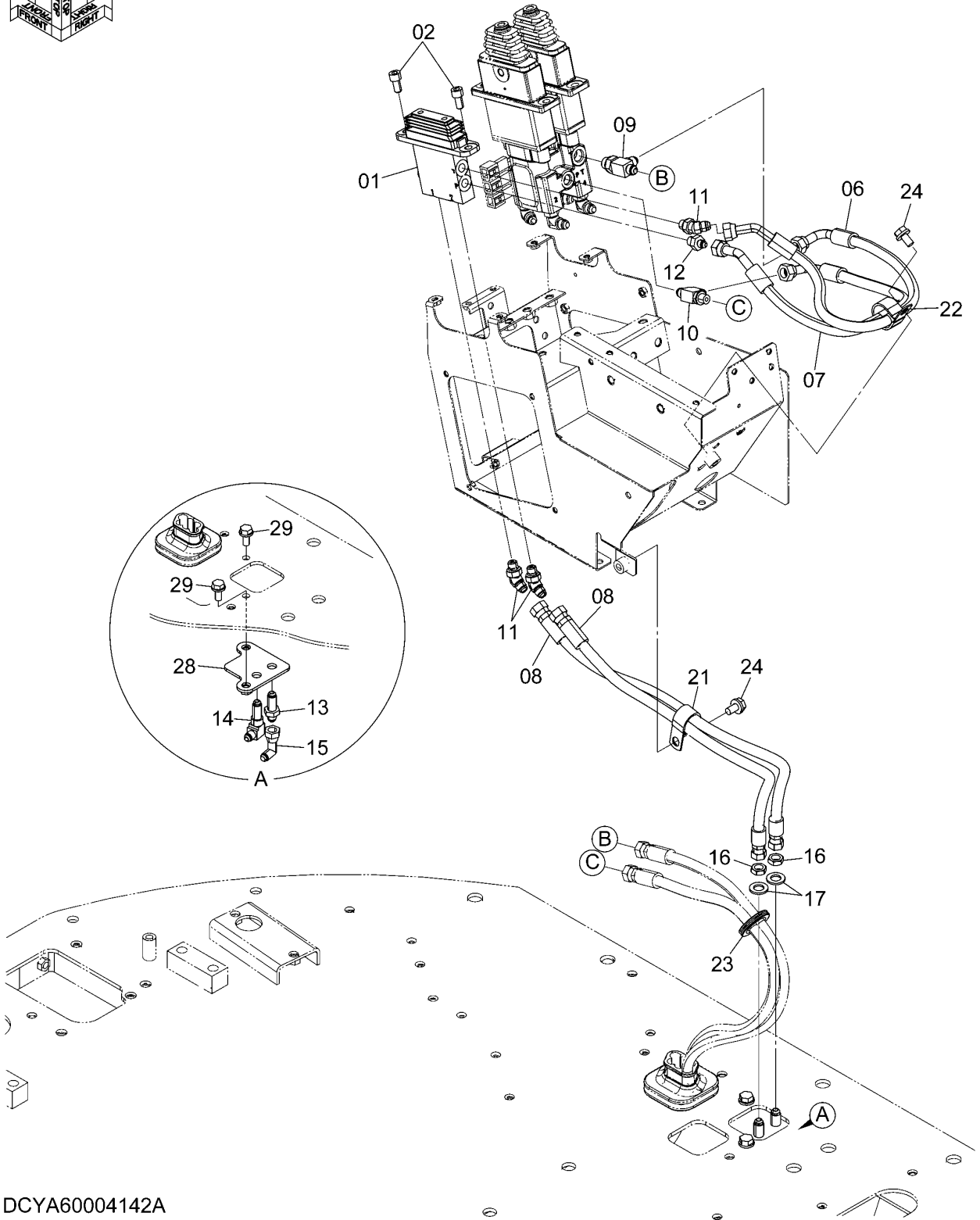
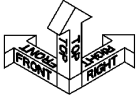

DCYA60004142A

CODE: DCYA60004142_NDD-1

PILOT PIPING (AUXILIARY LEVER) (INSIDE)
パイロット配管 (AUX. レバー) (インサイド)

Applicable Model (適用機種): -

Mark(記号): -

Serial No. (適用号機): 005001-

ITEM 符号	PART NO. 部品番号	PART NAME	部 品 名	Q' TY 数量	S. C サービ ユート	SERIAL NO. 適用号機	IGA 互 換 性	REPLACEABLE PART 代 替 部 品	
								PART NO. 部品番号	Q' TY 数量
01	YQYA00008886	VALVE, PILOT	バルブ, パイロット	1	H				
02	YQJ781020	BOLT, SOCKET	ボルト, ソケット	2					
06	YQ4682295	HOSE	ホース	1					
07	YQ4643029	HOSE	ホース	1					
08	YQ4474672	HOSE	ホース	2					
09	YQA852433	TEE	ティー	1					
09A	YQ4509180	* RING, O	* リング, O	1					
10	YQ4219346	TEE	ティー	1					
10A	YQ957366	* RING, O	* リング, O	1					
11	YQA852223	ELBOW	エルボ	3					
11A	YQ957366	* RING, O	* リング, O	1					
12	YQA852122	ADAPTER SOCKET	アダプタ, ソケット	1					
12A	YQ957366	* RING, O	* リング, O	1					
13	YQ4202532	ADAPTER SOCKET	アダプタ, ソケット	1					
14	YQ4285863	ELBOW	エルボ	1					
15	YQ4239976	UNION	ユニオン	1					
16	YQ4202531	NUT	ナット	2					
17	YQA590116	WASHER, PLANE	ワッシャ, フレーン	2					
21	YQ4192035	CLIP	クリップ	1					
22	YQ4190264	CLIP	クリップ	1					
23	YQ4211059	BUSHING, RUBBER	ブッシング, ラバー	1					
24	YQJ271020	BOLT, W/WASHER	ボルト (ワッシャ付)	2	D				
28	YQYA40003704	BRACKET	ブラケット	1					
29	YQJ271025	BOLT, W/WASHER	ボルト (ワッシャ付)	2	D				

AUXILIARY LEVER COVER PARTS (INSIDE)
 AUX. レバーカバー用品 (インサイド)

Applicable Model (適用機種): -
 Mark(記号): -
 Serial No. (適用号機): 005001-

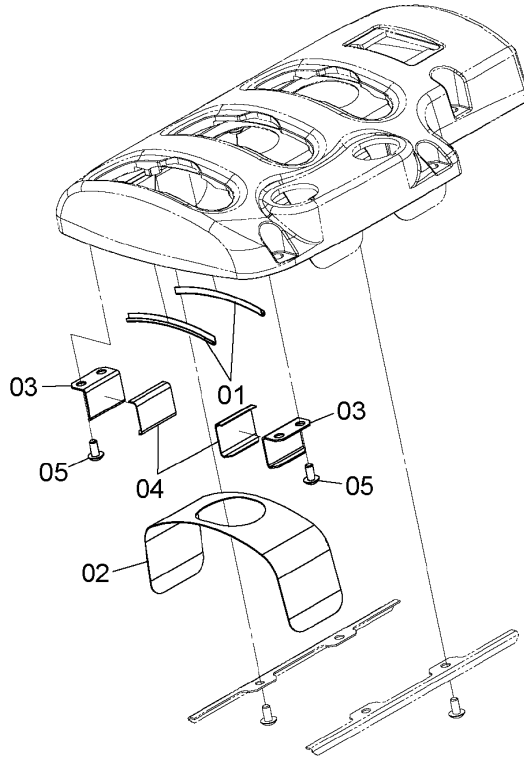
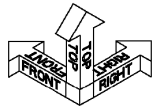

DCYA60004123

ITEM 符号	PART NO. 部品番号	PART NAME	部 品 名	Q' TY 数量	S. C サービ ス ユ ー ト	SERIAL NO. 適用号機	ICA 互 換 性	REPLACEABLE PART 代替部品	
								PART NO. 部品番号	Q' TY 数量
01	YQYA00005698	PAD	パッド	2					
02	YQYA00005697	PLATE	プレート	1					
03	YQYA00005696	BRACKET	ブラケット	2					
04	YQYA00005700	PAD	パッド	2					
05	YQ263G243931	TAPPING	スクリュー	4					

AUX JOYSTICK LEVER AUXジョイスティックレバー

Applicable Model (適用機種): -

Mark(記号): -

Serial No. (適用号機): 005001-

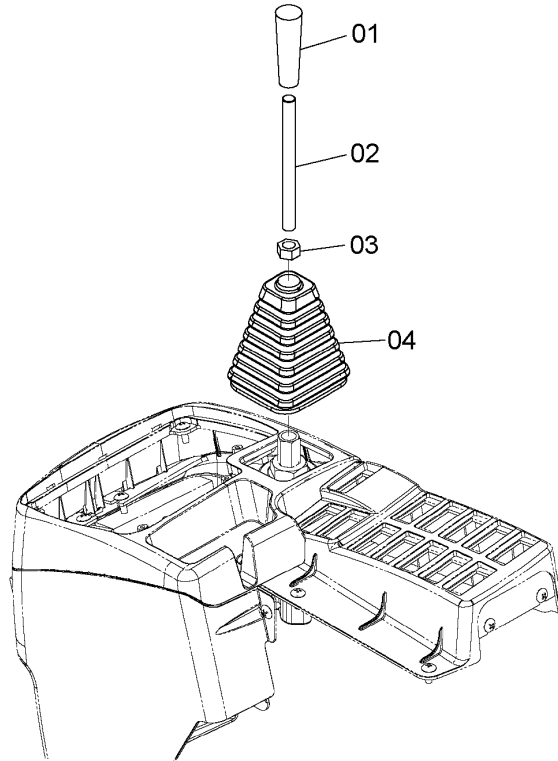
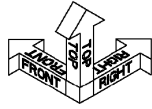

DCYA60004137

ITEM 符号	PART NO. 部品番号	PART NAME	部 品 名	Q' TY 数量	S. C サービスマ ユート	SERIAL NO. 適用号機	ICA 互 換 性	REPLACEABLE PART 代替部品	
								PART NO. 部品番号	Q' TY 数量
01	YQ4363754	GRIP	グリップ	1					
02	YQ263G743532	LEVER	レバー	1					
03	YQJ950012	NUT	ナット	1					
04	YQ2638742321	BOOT	ブーツ	1					

CODE: DCYA60004137-1

PILOT PIPING (MULTI-FUNCTION LEVER, AUX JOYSTICK LEVER)
 パイロット配管 (マルチファンクションレバー、AUXジョイスティックレバー)

Applicable Model (適用機種): -

Mark (記号): -

Serial No. (適用号機): 005001-

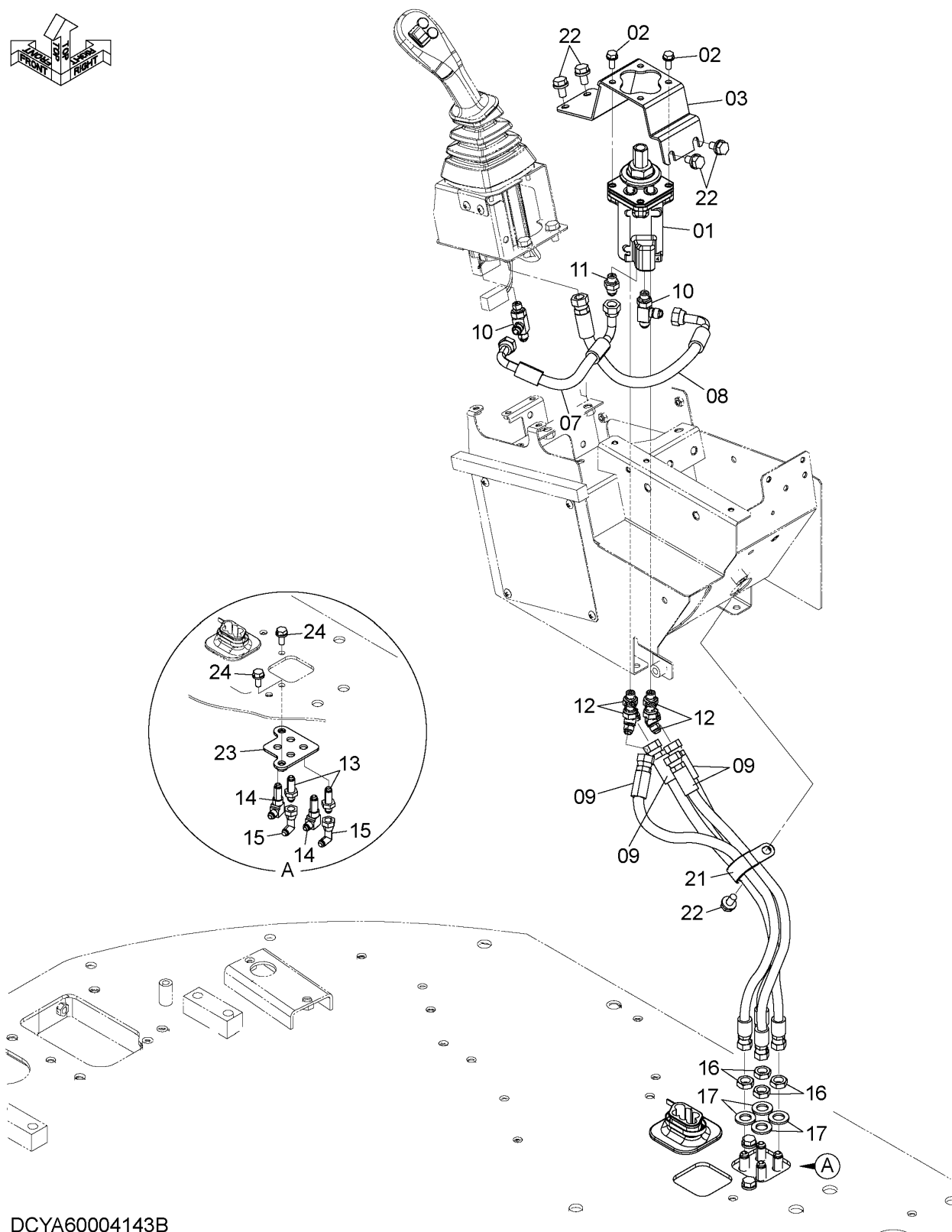

DCYA60004143B

CODE: DCYA60004143-4

PILOT PIPING (MULTI-FUNCTION LEVER, AUX JOYSTICK LEVER)

パイロット配管 (マルチファンクションレバー、AUXジョイスティックレバー)

Applicable Model (適用機種): -

Mark(記号): -

Serial No. (適用号機): 005001-

ITEM 符号	PART NO. 部品番号	PART NAME	部 品 名	Q' TY 数量	S. C サービスク コード	SERIAL NO. 適用号機	IGA 互 換 性	REPLACEABLE PART 代 替 部 品	
								PART NO. 部品番号	Q' TY 数量
01	YQ263F732051	VALVE, PILOT	バルブ, パイロット	1					
01A	+++++	* VALVE, PILOT (for assembly of machine) (本体組立用)	* バルブ, パイロット	1	DH		I	YQ9257577	1
01A	YQ9257577	* VALVE, PILOT (for transportation) (サービスパーツ用)	* バルブ, パイロット	1	S				
02	YQJ260820	BOLT, W/WASHER	ボルト (ワッシャ付)	4	D				
03	YQYA00005714	BRACKET	ブラケット	1					
07	YQ4696394	HOSE	ホース	1					
08	YQ4457107	HOSE	ホース	1					
09	YQ4474673	HOSE	ホース	4					
10	YQA852423	TEE	ティー	2					
10A	YQ957366	* RING, O	* リング, O	1					
11	YQA852123	ADAPTER SOCKET	アダプタ, ソケット	1					
11A	YQ957366	* RING, O	* リング, O	1					
12	YQA852223	ELBOW	エルボ	4					
12A	YQ957366	* RING, O	* リング, O	1					
13	YQ4202532	ADAPTER SOCKET	アダプタ, ソケット	2					
14	YQ4285863	ELBOW	エルボ	2					
15	YQ4239976	UNION	ユニオン	2					
16	YQ4202531	NUT	ナット	4					
17	YQA590116	WASHER, PLANE	ワッシャ, フレーン	4					
21	YQ4190291	CLIP	クリップ	1					
22	YQJ271020	BOLT, W/WASHER	ボルト (ワッシャ付)	5	D				
23	YQYA40003705	BRACKET	ブラケット	1					
24	YQJ271025	BOLT, W/WASHER	ボルト (ワッシャ付)	2	D				

AUXILIARY LEVER (INSIDE, OUTSIDE)
 AUX. レバー (インサイド、アウトサイド)

Applicable Model (適用機種): -
 Mark (記号): -
 Serial No. (適用号機): 005001-

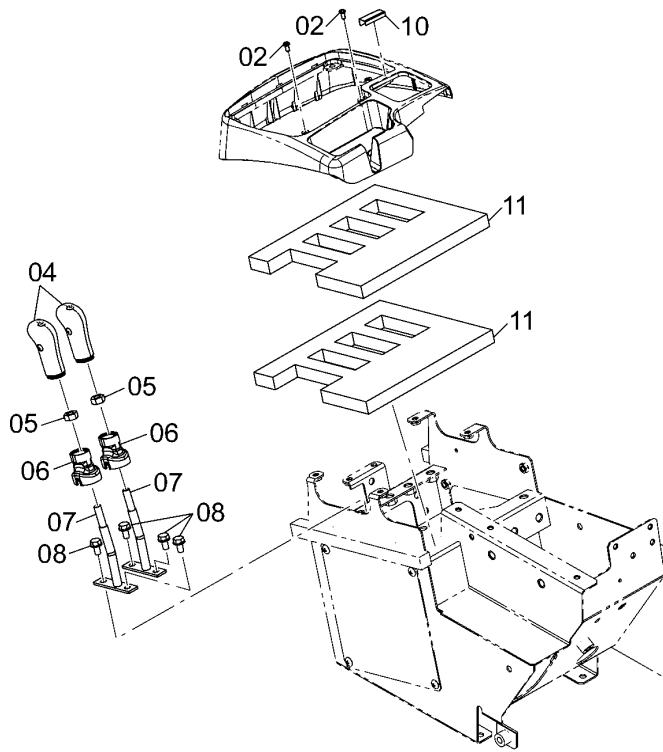
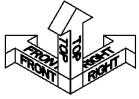

DCYA60013660

ITEM 符号	PART NO. 部品番号	PART NAME	部 品 名	Q' TY 数量	S. C サービスク コード	SERIAL NO. 適用号機	ICA 互 換 性	REPLACEABLE PART 代替部品	
								PART NO. 部品番号	Q' TY 数量
02	YQ0104405012	SCREW, TAPPING	スクリュ, タッピング	2					
04	YQYA00004506	GRIP	グリップ	2					
05	YQJ950010	NUT	ナット	2					
06	YQYA00005694	COVER	カバー	2					
07	YQYA40003701	LEVER	レバー	2					
08	YQJ260816	BOLT, W/WASHER	ボルト (ワッシャ付)	4	D				
10	YQYA00018841	PAD	パッド	1					
11	YQYA00018842	SEAL	シール	2					

CODE: DCYA60013660-1

PILOT PIPING (AUXILIARY LEVER) (INSIDE, OUTSIDE)
 パイロット配管 (AUX. レバー) (インサイド、アウトサイド)

Applicable Model (適用機種): -

Mark (記号): -

Serial No. (適用号機): 005001-

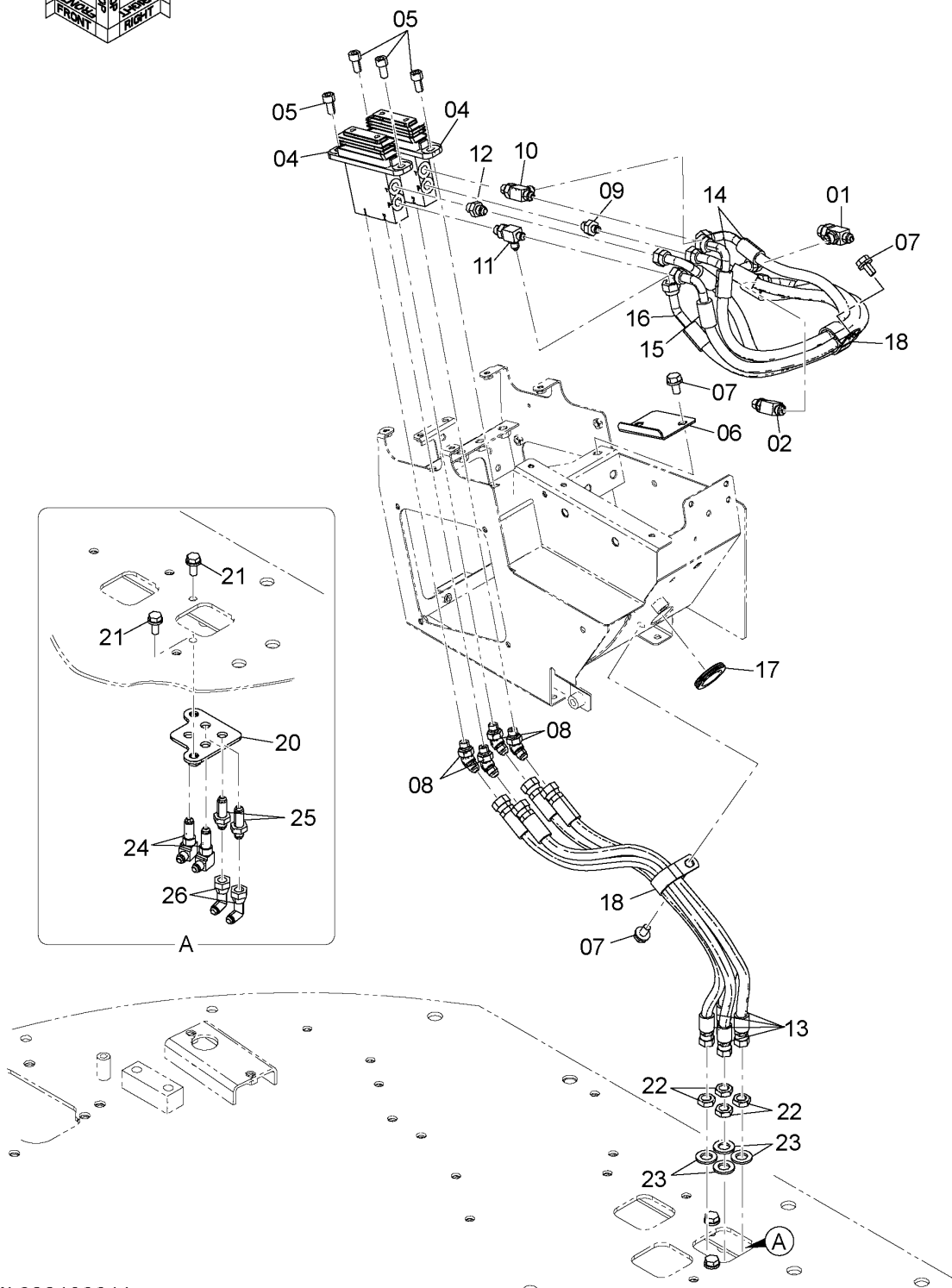
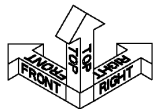

DCYA60013661A

CODE:DCYA60013661_NDD-1

PILOT PIPING (AUXILIARY LEVER) (INSIDE, OUTSIDE)
パイロット配管 (AUX. レバー) (インサイド、アウトサイド)

Applicable Model (適用機種): -

Mark(記号): -

Serial No. (適用号機): 005001-

ITEM 符号	PART NO. 部品番号	PART NAME	部 品 名	Q' TY 数量	S. C サービ ス コ ー ト	SERIAL NO. 適用号機	IGA 互 換 性	REPLACEABLE PART 代 替 部 品	
								PART NO. 部品番号	Q' TY 数量
01	YQA852433	TEE	ティー	1					
01A	YQ4509180	* RING, O	* リンク, O	1					
02	YQ4219346	TEE	ティー	1					
02A	YQ957366	* RING, O	* リンク, O	1					
04	YQYA00008886	VALVE, PILOT	バルブ, ハ イロ ット	2	H				
05	YQJ781020	BOLT, SOCKET	ボルト, ソ ケット	4					
06	YQYA40012148	BRACKET	ブラケッ ト	1					
07	YQJ271020	BOLT, W/WASHER	ボルト (ワッ シャ付)	3	D				
08	YQA852223	ELBOW	エルボ	4					
08A	YQ957366	* RING, O	* リンク, O	1					
09	YQA852122	ADAPTER SOCKET	アダプタ, ソケット	1					
09A	YQ957366	* RING, O	* リンク, O	1					
10	YQA852423	TEE	ティー	1					
10A	YQ957366	* RING, O	* リンク, O	1					
11	YQA852422	TEE	ティー	1					
11A	YQ957366	* RING, O	* リンク, O	1					
12	YQA852123	ADAPTER SOCKET	アダプタ, ソケット	1					
12A	YQ957366	* RING, O	* リンク, O	1					
13	YQ4474672	HOSE	ホース	4					
14	YQ4385523	HOSE	ホース	2					
15	YQ4657569	HOSE	ホース	1					
16	YQ4611000	HOSE	ホース	1					
17	YQ4211059	BUSHING, RUBBER	ブッシング, ラバー	1					
18	YQ4193848	CLIP	クリップ	2					
20	YQYA40003705	BRACKET	ブラケッ ト	1					
21	YQJ271025	BOLT, W/WASHER	ボルト (ワッ シャ付)	2	D				
22	YQ4202531	NUT	ナット	4					
23	YQA590116	WASHER, PLANE	ワッシャ, プレーン	4					
24	YQ4285863	ELBOW	エルボ	2					
25	YQ4202532	ADAPTER SOCKET	アダプタ, ソケット	2					
26	YQ4239976	UNION	ユニオン	2					

WORK LEVER, AUXILIARY LEVER COVER 作業レバー、AUX. レバーカバー

Applicable Model (適用機種): -

Mark(記号): -

Serial No. (適用号機): 005001-

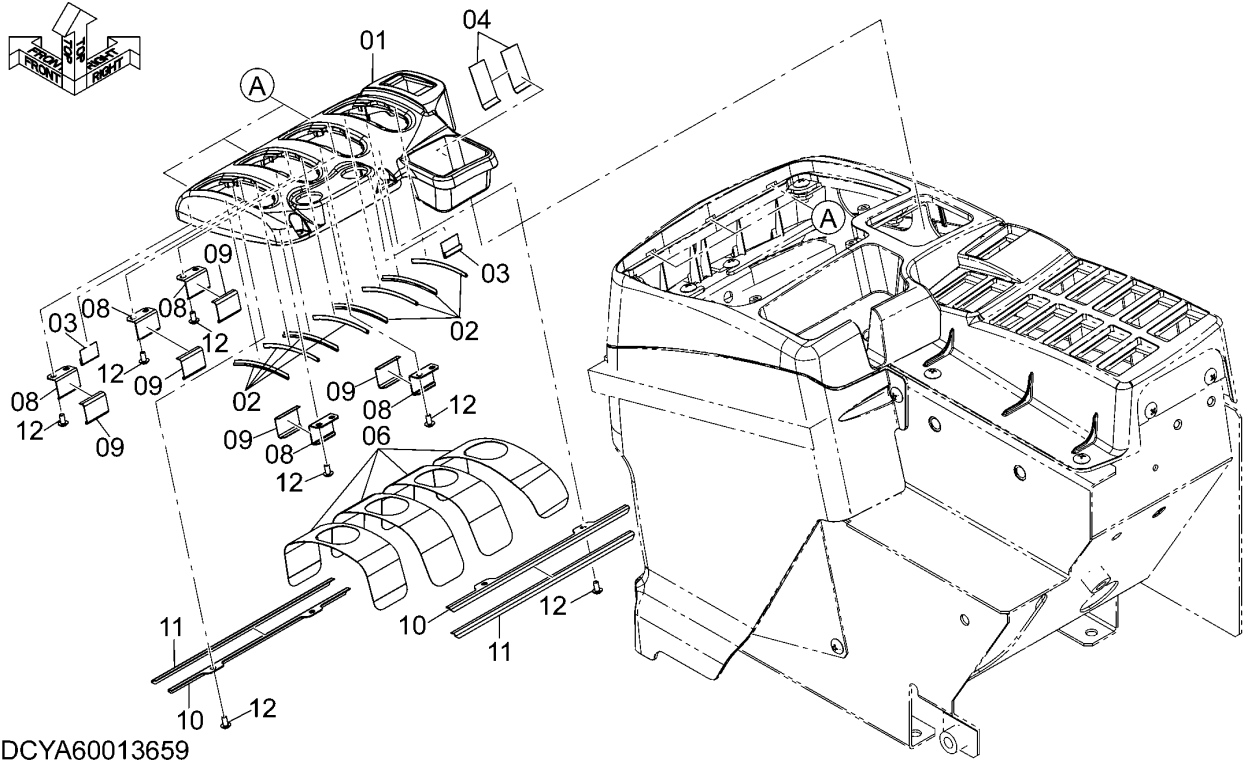

ITEM 符号	PART NO. 部品番号	PART NAME	部 品 名	Q' TY 数量	S. C サービ ス ユ ー ト	SERIAL NO. 適用号機	ICA 互 換 性	REPLACEABLE PART 代替部品	
								PART NO. 部品番号	Q' TY 数量
01	YQYA00018572	COVER	カバ-	1					
02	YQYA00005698	PAD	パッド	8					
03	YQYA00005701	PAD	パッド	2					
04	YQYA00018841	PAD	パッド	2					
06	YQYA00005697	PLATE	プレート	4					
08	YQYA00005696	BRACKET	ブラケット	5					
09	YQYA00005700	PAD	パッド	5					
10	YQYA00018838	BRACKET	ブラケット	2					
11	YQYA00018840	PAD	パッド	2					
12	YQ263G243931	SCREW, TAPPING	スクリュ、タッピング	14					

CODE: DCYA60013659-1

M E M O

A series of horizontal dotted lines for writing.

PILOT PIPING (WORK LEVER, AUX. JOYSTICK LEVER)
 パイロット配管 (作業レバー、AUX. ジョイスティックレバー)

Applicable Model (適用機種): -
 Mark (記号): -
 Serial No. (適用号機): 005001-

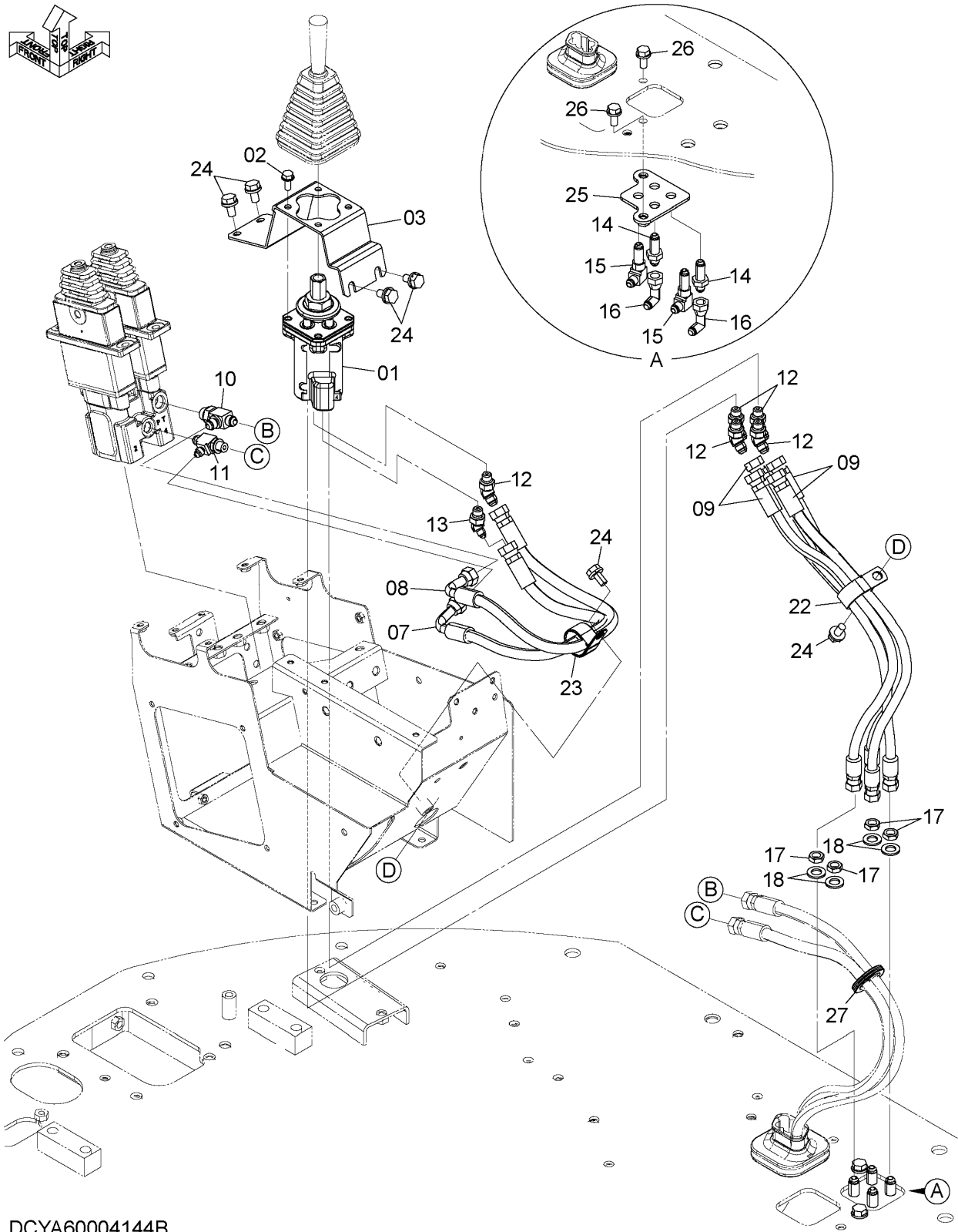

DCYA60004144B

CODE: DCYA60004144-5

PILOT PIPING (WORK LEVER, AUX. JOYSTICK LEVER)

パイロット配管 (作業レバー、AUX. ジョイスティックレバー)

Applicable Model (適用機種): -

Mark(記号): -

Serial No. (適用号機): 005001-

ITEM 符号	PART NO. 部品番号	PART NAME	部 品 名	Q' TY 数量	S. C サービスマ ユート	SERIAL NO. 適用号機	IGA 互 換 性	REPLACEABLE PART 代 替 部 品	
								PART NO. 部品番号	Q' TY 数量
01	YQ263F732051	VALVE, PILOT	バルブ, パイロット	1					
01A	YQ9247135	* VALVE, PILOT (for assembly of machine) (本体組立用)	* バルブ, パイロット	1	DH		I	YQ9257577	1
01A	YQ9257577	* VALVE, PILOT (for transportation) (サービスパーツ用)	* バルブ, パイロット	1	S				
02	YQJ260820	BOLT, W/WASHER	ボルト (ワッシャ付)	4	D				
03	YQYA00005714	BRACKET	ブラケット	1					
07	YQ4436298	HOSE	ホース	1					
08	YQ4431163	HOSE	ホース	1					
09	YQ4474673	HOSE	ホース	4					
10	YQA852433	TEE	ティー	1					
10A	YQ4509180	* RING, O	* リング, O	1					
11	YQ4219346	TEE	ティー	1					
11A	YQ957366	* RING, O	* リング, O	1					
12	YQA852223	ELBOW	エルボ	5					
12A	YQ957366	* RING, O	* リング, O	1					
13	YQA852222	ELBOW	エルボ	1					
13A	YQ957366	* RING, O	* リング, O	1					
14	YQ4202532	ADAPTER SOCKET	アダプタ, ソケット	2					
15	YQ4285863	ELBOW	エルボ	2					
16	YQ4239976	UNION	ユニオン	2					
17	YQ4202531	NUT	ナット	4					
18	YQA590116	WASHER, PLANE	ワッシャ, フレーン	4					
22	YQ4190264	CLIP	クリップ	1					
23	YQ4190291	CLIP	クリップ	1					
24	YQJ271020	BOLT, W/WASHER	ボルト (ワッシャ付)	6	D				
25	YQYA40003705	BRACKET	ブラケット	1					
26	YQJ271025	BOLT, W/WASHER	ボルト (ワッシャ付)	2	D				
27	YQ4211059	BUSHING, RUBBER	ブッシング, ラバー	1					

RUBBER (WORK LEVER, AUXILIARY JOYSTICK LEVER)
 ラバー (作業レバー、AUX. ジョイスティックレバー)

Applicable Model (適用機種): -
 Mark(記号): -
 Serial No. (適用号機): 005001-

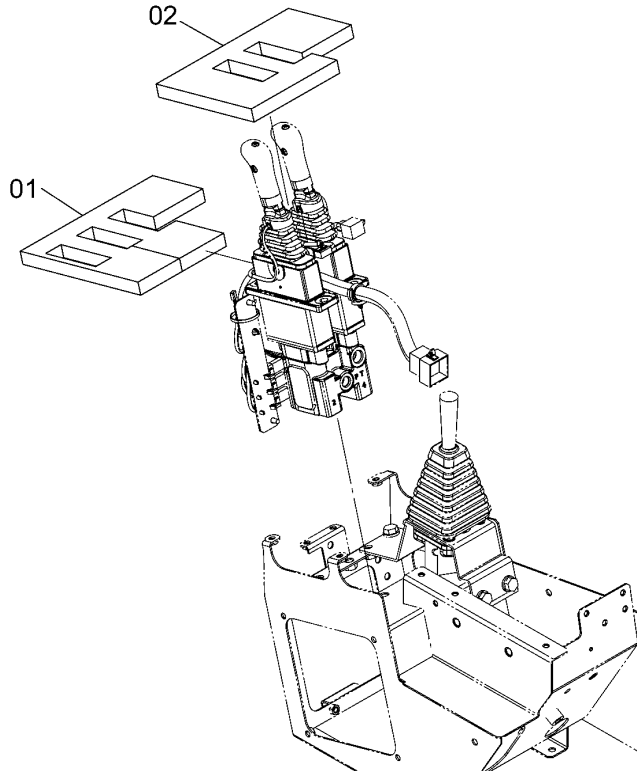
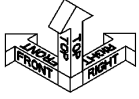

DCYA60004270A

ITEM 符号	PART NO. 部品番号	PART NAME	部 品 名	Q' TY 数量	S. C サービ コート	SERIAL NO. 適用号機	ICA 互 換 性	REPLACEABLE PART 代替部品	
								PART NO. 部品番号	Q' TY 数量
01	YQYA00005724	SEAL	シール	1					
02	YQYA00005705	SEAL	シール	1					

OIL TANK オイルタンク

Applicable Model (適用機種): -

Mark (記号): -

Serial No. (適用号機): 005001-

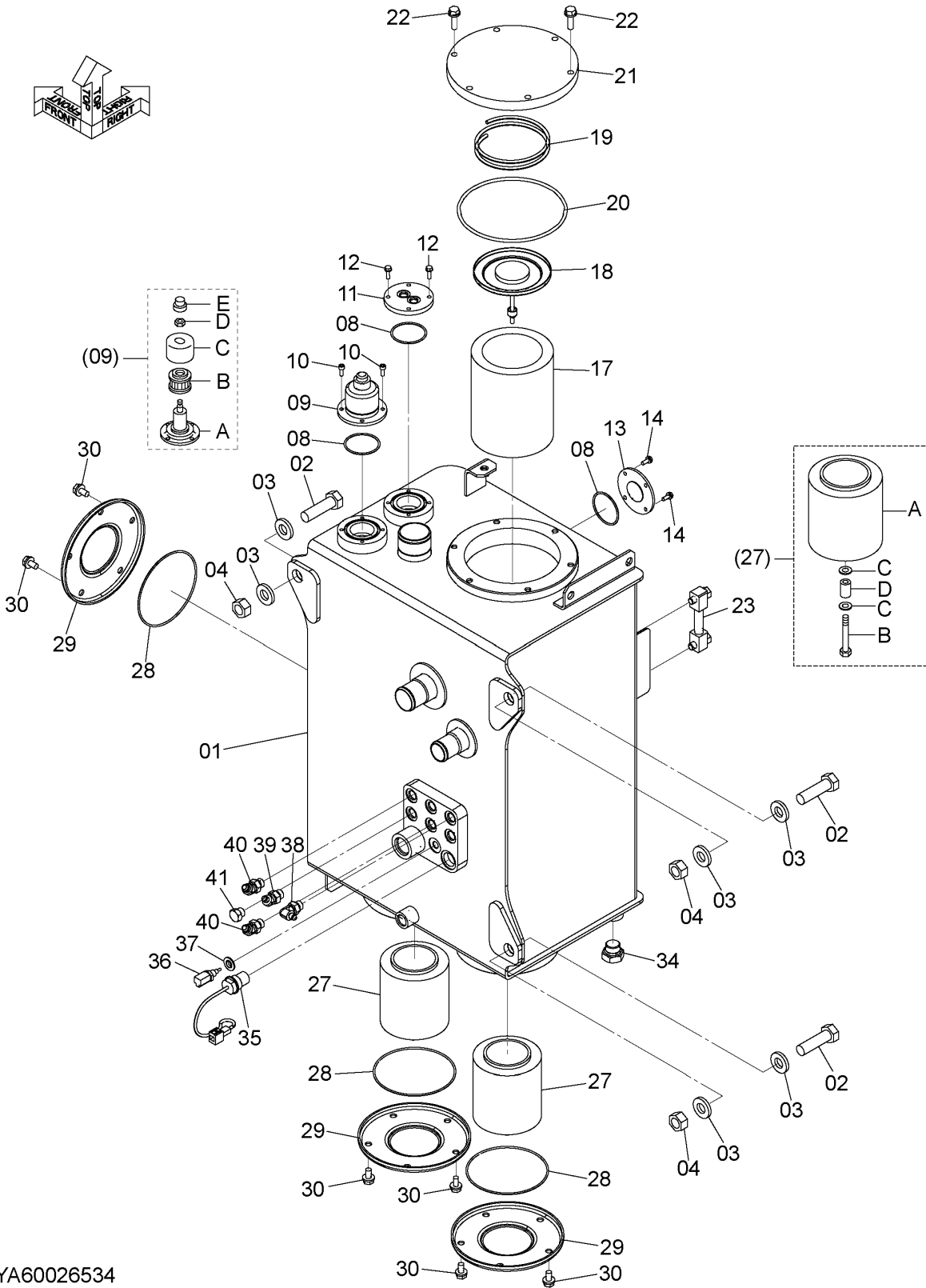

DCYA60026534

CODE: DCYA60026534-1

319A

PNDD70-1-1

OIL TANK オイルタンク

Applicable Model (適用機種): -

Mark(記号): -

Serial No. (適用号機): 005001-

ITEM 符号	PART NO. 部品番号	PART NAME	部 品 名	Q' TY 数量	S. C サービスマ ユート	SERIAL NO. 適用号機	IGA 互 換 性	REPLACEABLE PART 代 替 部 品	
								PART NO. 部品番号	Q' TY 数量
01	YQYA40008793	TANK, OIL	タンク, オイル	1					
02	YQJ922070	BOLT	ボルト	3					
03	YQJ222020	WASHER	ワッシャ	6					
04	YQJ950020	NUT	ナット	3					
08	YQA810060	RING, O	リング, O	3					
09	YQ4434017	BREATHER, AIR	ブリーザ, エア	1					
09A	YQ4437833	* BODY	* ボディ	1					
09B	YQ4437838	* ELEMENT	* エlement	1					
09C	YQ4437837	* COVER	* カバー	1					
09D	YQ4371825	* NUT	* ナット	1					
09E	YQ4437836	* CAP	* キャップ	1					
10	YQJ780616	BOLT, SOCKET	ボルト, ソケット	4					
11	YQYA00021799	COVER	カバー	1					
12	YQJ260620	BOLT, W/WASHER	ボルト (ワッシャ付)	4	D				
13	YQ263E752201	COVER	カバー	1					
14	YQJ260616	BOLT, W/WASHER	ボルト (ワッシャ付)	4	D				
17	YQ263E752011	ELEMENT, FILTER	Element, フィルタ	1					
18	YQ263E752021	VALVE, RELIEF	バルブ, リリーフ	1					
19	YQ4472673	SPRING	スプリング	1					
20	YQA810190	RING, O	リング, O	1					
21	YQ4639235	COVER	カバー	1					
22	YQJ271035	BOLT, W/WASHER	ボルト (ワッシャ付)	6	D				
23	YQ263G752421	GAUGE, LEVEL	ゲージ, レベル	1					
27	YQ263E752001	FILTER, SUCTION	フィルタ, サクション	2					
27A	YQ263F757011	* STRAINER	* ストレーナ	1					
27B	YQ0110010045	* BOLT	* ボルト	1					
27C	YQ0200000010	* WASHER, PLANE	* ワッシャ, フレーン	2					
27D	YQ263E757011	* COLLAR	* カラー	1					
28	YQA810145	RING, O	リング, O	3					
29	YQ4264508	COVER	カバー	3					
30	YQJ271020	BOLT, W/WASHER	ボルト (ワッシャ付)	15	D				
34	YQA885006	PLUG	プラグ	1					
34A	YQ4506424	* RING, O	* リング, O	1					
35	YQ4259787	SWITCH, LEVEL	スイッチ, レベル	1					
36	YQ4697482	SENSOR	センサ	1					
37	YQ4250261	GASKET	ガスケット	1					
38	YQA852332	ELBOW	エルボ	1					

CODE: DCYA60026534-1

PNDD70-1-1

OIL TANK オイルタンク

Applicable Model (適用機種): -

Mark (記号): -

Serial No. (適用号機): 005001-

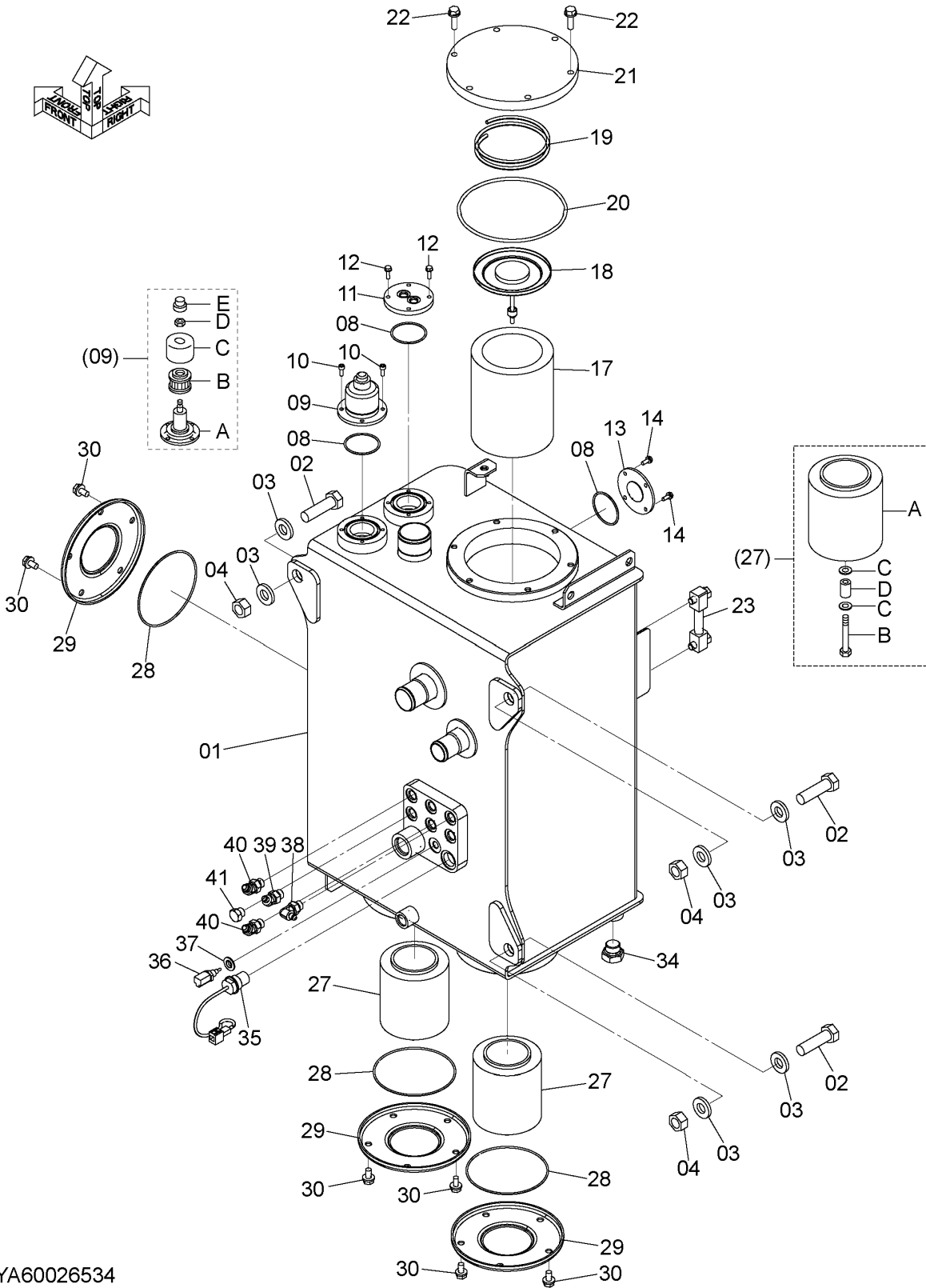

DCYA60026534

CODE: DCYA60026534-1

319B

PNDD70-1-1

STEERING PARTS (STEERING CYLINDER) ステアリング用品 (ステアリングシリンダ)

Applicable Model (適用機種): -

Mark (記号): -

Serial No. (適用号機): 005001-

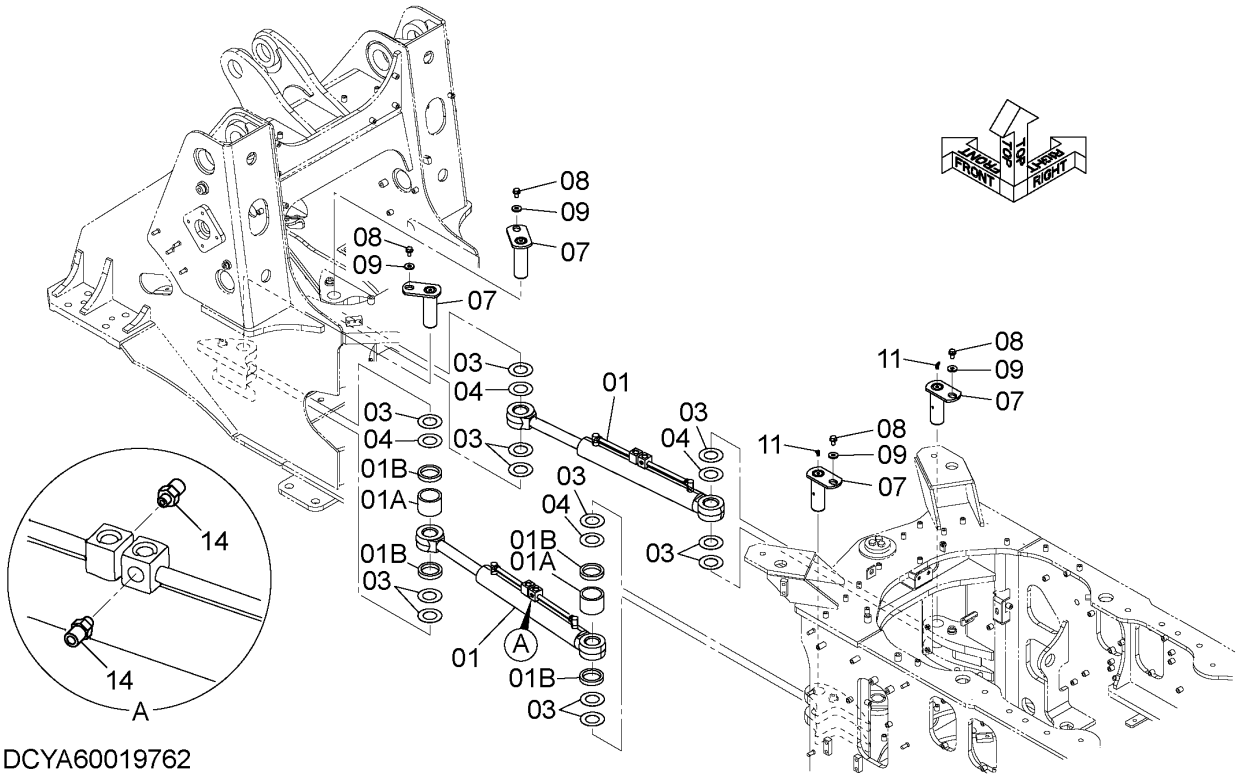

ITEM 符号	PART NO. 部品番号	PART NAME	部 品 名	Q' TY 数量	S. C サ-ビ-ス ユ-ト	SERIAL NO. 適用号機	ICA 互 換 性	REPLACEABLE PART 代替部品	
								PART NO. 部品番号	Q' TY 数量
01	YQYA00013289	CYLINDER ASSY, STEERING	シリンダ アッセン, ステアリング	2	H				
01A	YQ4445475	* BUSHING	* ブ-ッシング	2					
01B	YQXB00008862	* SEAL	* シ-ル	4					
03	YQ263E452011	SPACER (t=1.0mm)	ス-サ (t=1.0mm)	12	R				
04	YQ263E452081	SPACER (t=0.5mm)	ス-サ (t=0.5mm)	4	R				
07	YQYA40009821	PIN	ピ-ン	4					
08	YQJ271225	BOLT, W/WASHER	ボ-ルト (ワッシャ付)	4	D				
09	YQ2609642351	WASHER	ワッシャ	4					
11	YQ0490100160	FITTING	フィッティング	2					
14	YQ (KCM : 38900-23510)	ADAPTER	アダ-プ-タ	2					

CODE: DCYA60019762-1

PNDD70-1-1

STEERING PIPING (1) ステアリング配管 (1)

Applicable Model (適用機種): -
Mark(記号): -
Serial No. (適用号機): 005001-

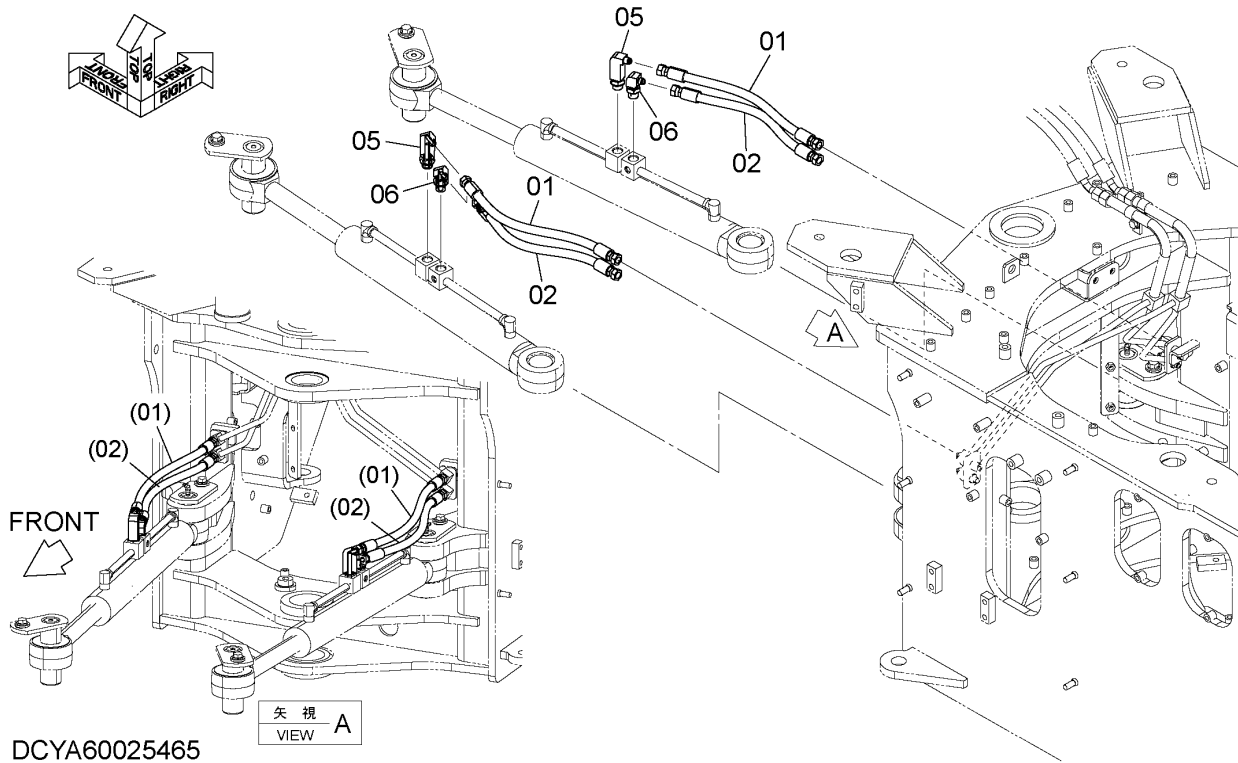

DCYA60025465

ITEM 符号	PART NO. 部品番号	PART NAME	部 品 名	Q'TY 数量	S. C サービスク コード	SERIAL NO. 適用号機	ICA 互 換 性	REPLACEABLE PART 代替部品	
								PART NO. 部品番号	Q'TY 数量
01	YQ4305223	HOSE	ホース	2					
02	YQ4305222	HOSE	ホース	2					
05	YQ4277651	ELBOW	エルボ	2					
05A	YQ4506418	* RING, 0	* リンク, 0	1					
06	YQA852343	ELBOW	エルボ	2					
06A	YQ4506418	* RING, 0	* リンク, 0	1					

CODE: DCYA60025465-1

PNDD70-1-1

STEERING PIPING (2) ステアリング配管 (2)

Applicable Model (適用機種): -
Mark (記号): -
Serial No. (適用号機): 005001-

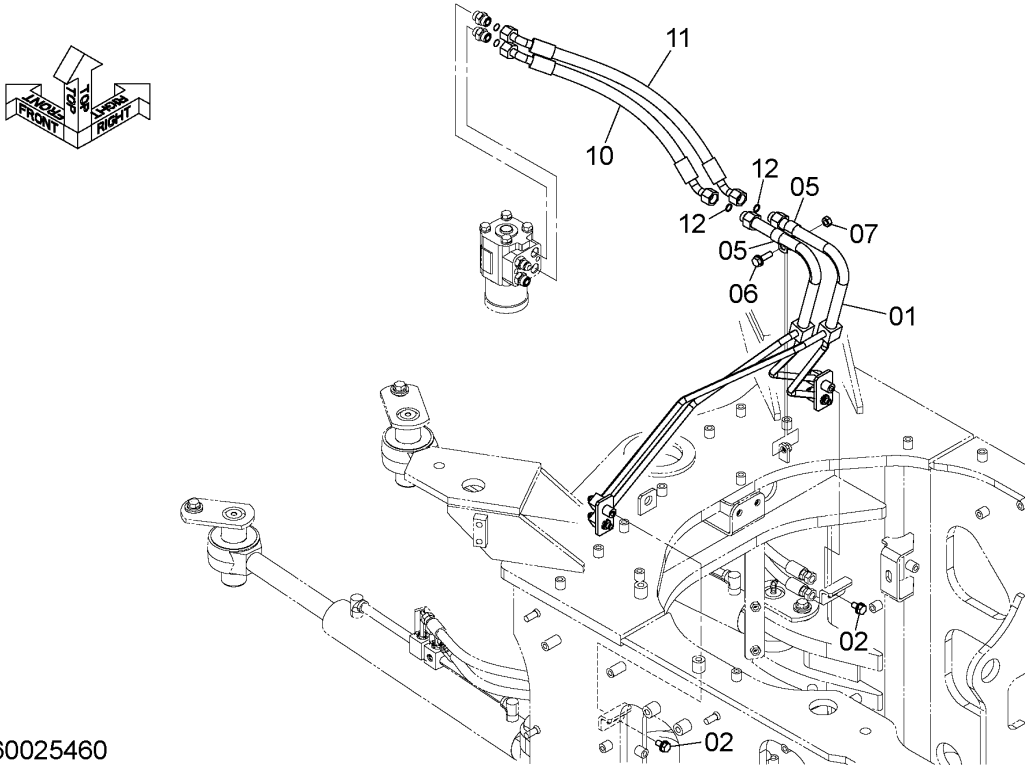

ITEM 符号	PART NO. 部品番号	PART NAME	部 品 名	Q' TY 数量	S. C サービ ス コ ー ト	SERIAL NO. 適用号機	ICA 互 換 性	REPLACEABLE PART 代替部品	
								PART NO. 部品番号	Q' TY 数量
01	YQYA40017604	PIPE	パイプ	1					
02	YQJ271020	BOLT, W/WASHER	ボルト (ワッシャ付)	2	D				
05	YQ4190274	CLIP	クリップ	2					
06	YQJ271035	BOLT, W/WASHER	ボルト (ワッシャ付)	1	D				
07	YQJ950010	NUT	ナット	1					
10	YQXV00000470	HOSE	ホース	1					
11	YQXV00000471	HOSE	ホース	1					
12	YQ4138938	RING, O	リング, O	2					

STEERING PIPING (3) ステアリング配管 (3)

Applicable Model (適用機種): -
Mark (記号): -
Serial No. (適用号機): 005001-

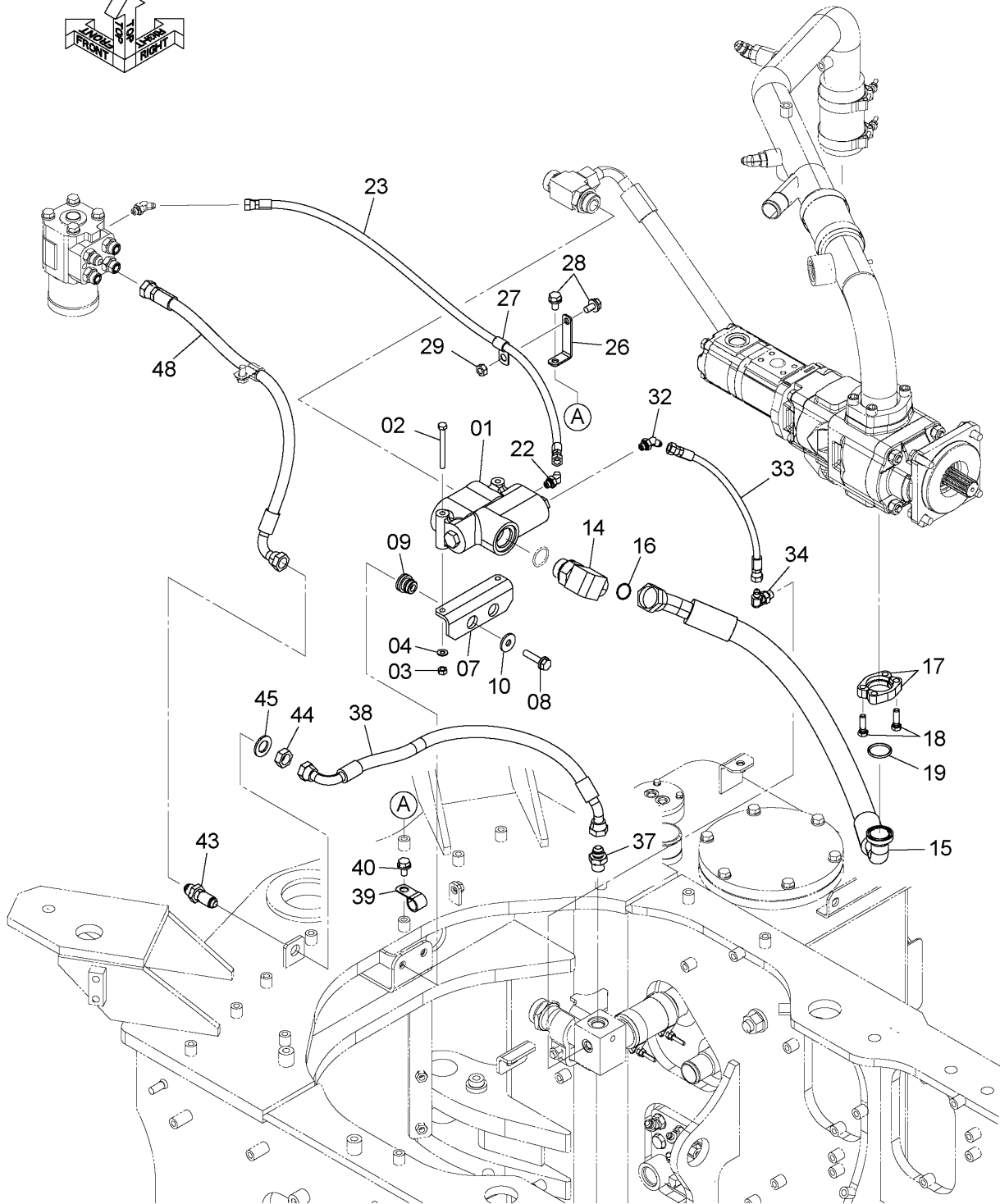
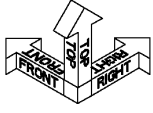

DCYA60025461

CODE: DCYA60025461-2

STEERING PIPING (3)

ステアリング配管 (3)

Applicable Model (適用機種): -

Mark(記号): -

Serial No. (適用号機): 005001-

ITEM 符号	PART NO. 部品番号	PART NAME	部 品 名	Q' TY 数量	S. C サービ ス コート	SERIAL NO. 適用号機	IGA 互 換 性	REPLACEABLE PART 代 替 部 品	
								PART NO. 部品番号	Q' TY 数量
01	YQYA00013290	VALVE, PRIORITY	バルブ, プライオリティ	1	H				
02	YQJ900880	BOLT	ボルト	2					
03	YQM500807	NUT	ナット	2					
04	YQA590108	WASHER, PLANE	ワッシャ, フレーン	2					
07	YQ263E762631	BRACKET	ブラケット	1					
08	YQJ271045	BOLT, W/WASHER	ボルト (ワッシャ付)	2	D				
09	YQ2640732001	RUBBER	ラバー	2					
10	YQJ217083	WASHER	ワッシャ	2					
14	YQ4189419	ELBOW	エルボ	1					
14A	YQ4510188	* RING, O	* リング, O	1					
15	YQXV00001143	HOSE	ホース	1					
16	YQ4187328	RING, O	リング, O	1					
17	YQ962453	FLANGE, SPLIT	フランジ, スプリット	2					
18	YQ4661686	BOLT	ボルト	4					
19	YQ966993	RING, O	リング, O	1					
22	YQ2619792101	ELBOW	エルボ	1					
22A	YQ4510185	* RING, O	* リング, O	1					
23	YQ4442480	HOSE	ホース	1					
26	YQ2661242081	BRACKET	ブラケット	1					
27	YQ4190272	CLIP	クリップ	1					
28	YQJ271020	BOLT, W/WASHER	ボルト (ワッシャ付)	2	D				
29	YQJ950010	NUT	ナット	1					
32	YQ2619792101	ELBOW	エルボ	1					
32A	YQ4510185	* RING, O	* リング, O	1					
33	YQ4673640	HOSE	ホース	1					
34	YQA852322	ELBOW	エルボ	1					
34A	YQ957366	* RING, O	* リング, O	1					
37	YQA852144	ADAPTER SOCKET	アダプタ, ソケット	1					
37A	YQ4506418	* RING, O	* リング, O	1					
38	YQYA00014937	HOSE	ホース	1					
39	YQ4190262	CLIP	クリップ	1					
40	YQJ271020	BOLT, W/WASHER	ボルト (ワッシャ付)	1	D				
43	YQ263G542201	ADAPTER SOCKET	アダプタ, ソケット	1					
44	YQ4465189	NUT	ナット	1					
45	YQA590120	WASHER, PLANE	ワッシャ, フレーン	1					
48	YQ4282549	HOSE	ホース	1					

CODE: DCYA60025461-2

PNDD70-1-1

STEERING PIPING (4) ステアリング配管 (4)

Applicable Model (適用機種): -
Mark(記号): -
Serial No. (適用号機): 005001-

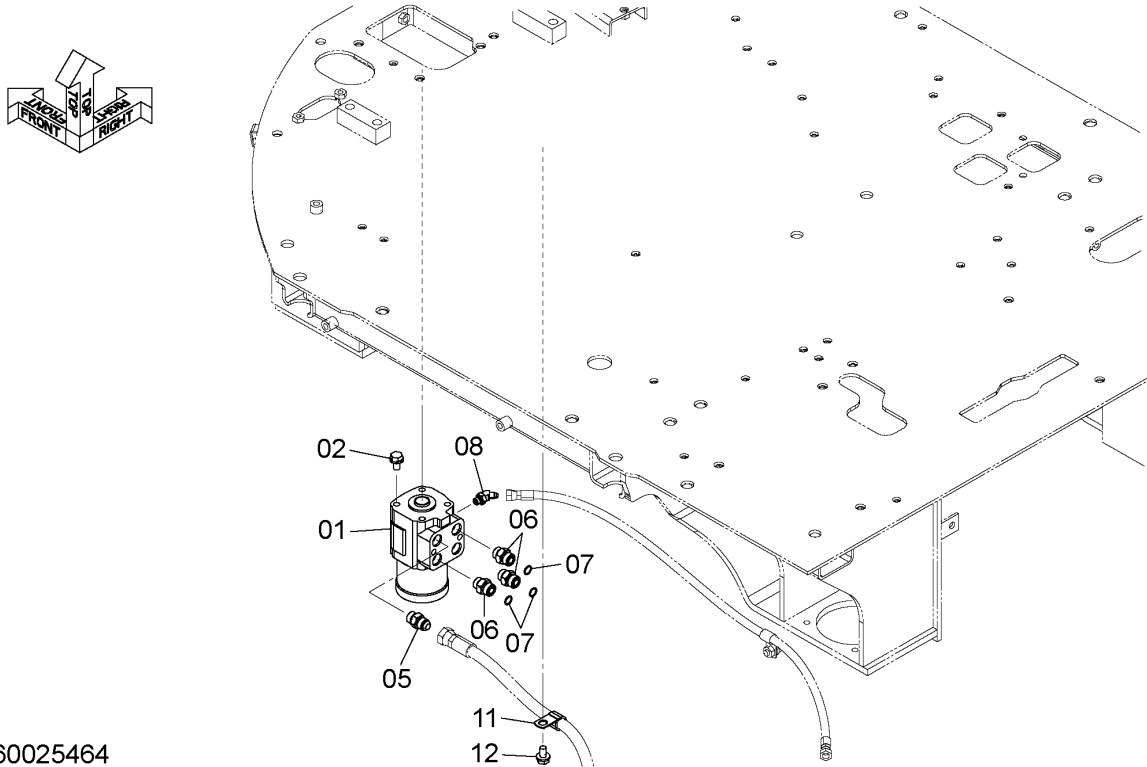

DCYA60025464

ITEM 符号	PART NO. 部品番号	PART NAME	部 品 名	Q' TY 数量	S. C サービ ス コ ー ト	SERIAL NO. 適用号機	ICA 互 換 性	REPLACEABLE PART 代替部品	
								PART NO. 部品番号	Q' TY 数量
01	YQYA00013393	VALVE ASSY, STEERING	バルブ アッセン, ステアリング	1	H				
02	YQJ271020	BOLT, W/WASHER	ボルト (ワッシャ付)	4	D				
05	YQ4236730	ADAPTER SOCKET	アダプタ, ソケット	1					
05A	YQU10778U	* RING, O	* リング, O	1					
06	YQ4328871	ADAPTER SOCKET	アダプタ, ソケット	3					
06A	YQU10778U	* RING, O	* リング, O	1					
07	YQ4138938	RING, O	リング, O	3					
08	YQ2619792101	ELBOW	エルボ	1					
08A	YQ4510185	* RING, O	* リング, O	1					
11	YQ4190262	CLIP	クリップ	1					
12	YQJ271020	BOLT, W/WASHER	ボルト (ワッシャ付)	1	D				

CODE: DCYA60025464-1

PNDD70-1-1

STEERING PIPING (5) ステアリング配管 (5)

Applicable Model (適用機種): -

Mark(記号): -

Serial No. (適用号機): 005001-

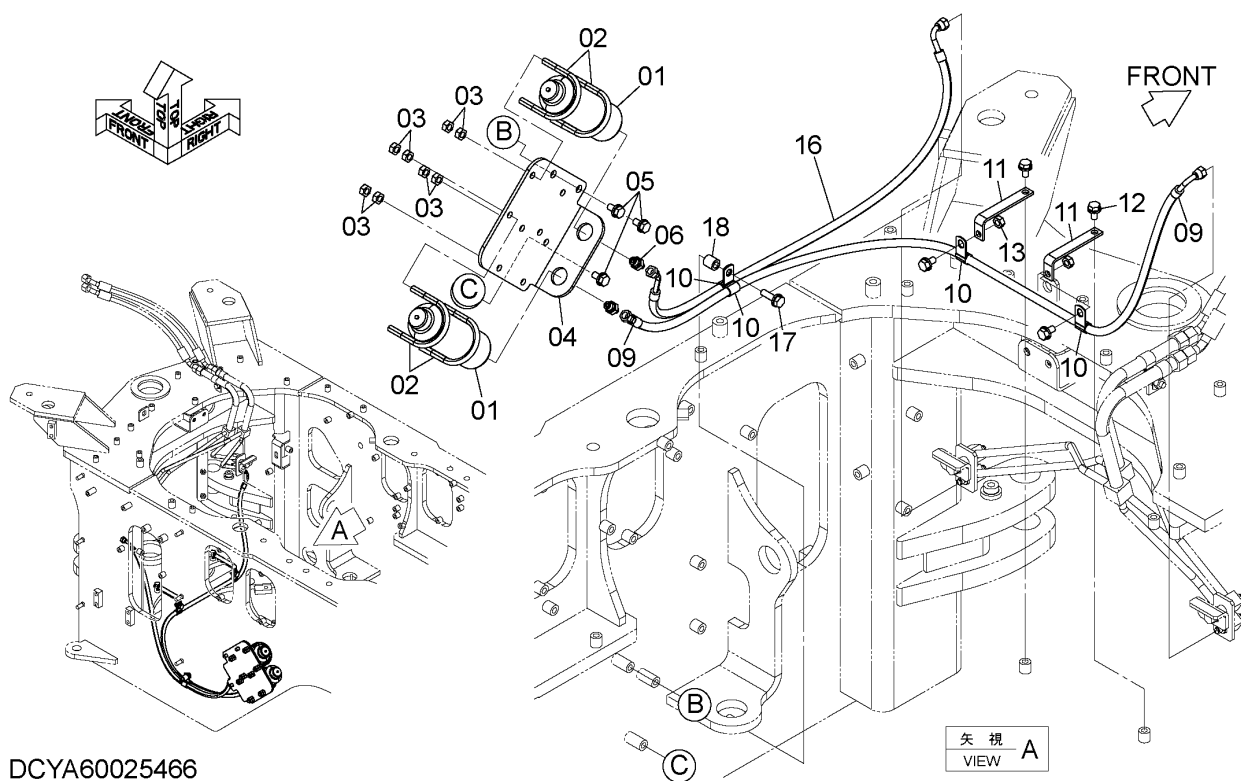

DCYA60025466

STEERING PIPING (5)
ステアリング配管 (5)

Applicable Model (適用機種): -
Mark(記号): -
Serial No. (適用号機): 005001-

ITEM 符号	PART NO. 部品番号	PART NAME	部 品 名	Q' TY 数量	S. C サービ ス コード	SERIAL NO. 適用号機	IGA 互 換 性	REPLACEABLE PART 代 替 部 品	
								PART NO. 部品番号	Q' TY 数量
01	YQYA00024146	ACCUMULATOR	アキュムレータ	2	H				
02	YQ263G232591	BOLT, U	ボルト, U	4					
03	YQJ950010	NUT	ナット	16					
04	YQYA40009487	BRACKET	ブラケット	1					
05	YQJ271020	BOLT, W/WASHER	ボルト (ワッシャ付)	3	D				
06	YQ263G542051	ORIFICE, ADAPTER	オリフィス, アダプタ	2					
06A	YQ957366	* RING, O	* リング, O	1					
09	YQ4323320	HOSE	ホース	1					
10	YQ4190272	CLIP	クリップ	4					
11	YQ2682672021	BRACKET	ブラケット	2					
12	YQJ271020	BOLT, W/WASHER	ボルト (ワッシャ付)	4	D				
13	YQJ950010	NUT	ナット	2					
16	YQYA00014822	HOSE	ホース	1					
17	YQJ271035	BOLT, W/WASHER	ボルト (ワッシャ付)	1	D				
18	YQ2655542141	COLLAR	カラー	1					

STEERING PIPING (WITH EMERGENCY STEERING) ステアリング配管 (エマージェンシステアリング付)

Applicable Model (適用機種): -
Mark (記号): -
Serial No. (適用号機): 005001-

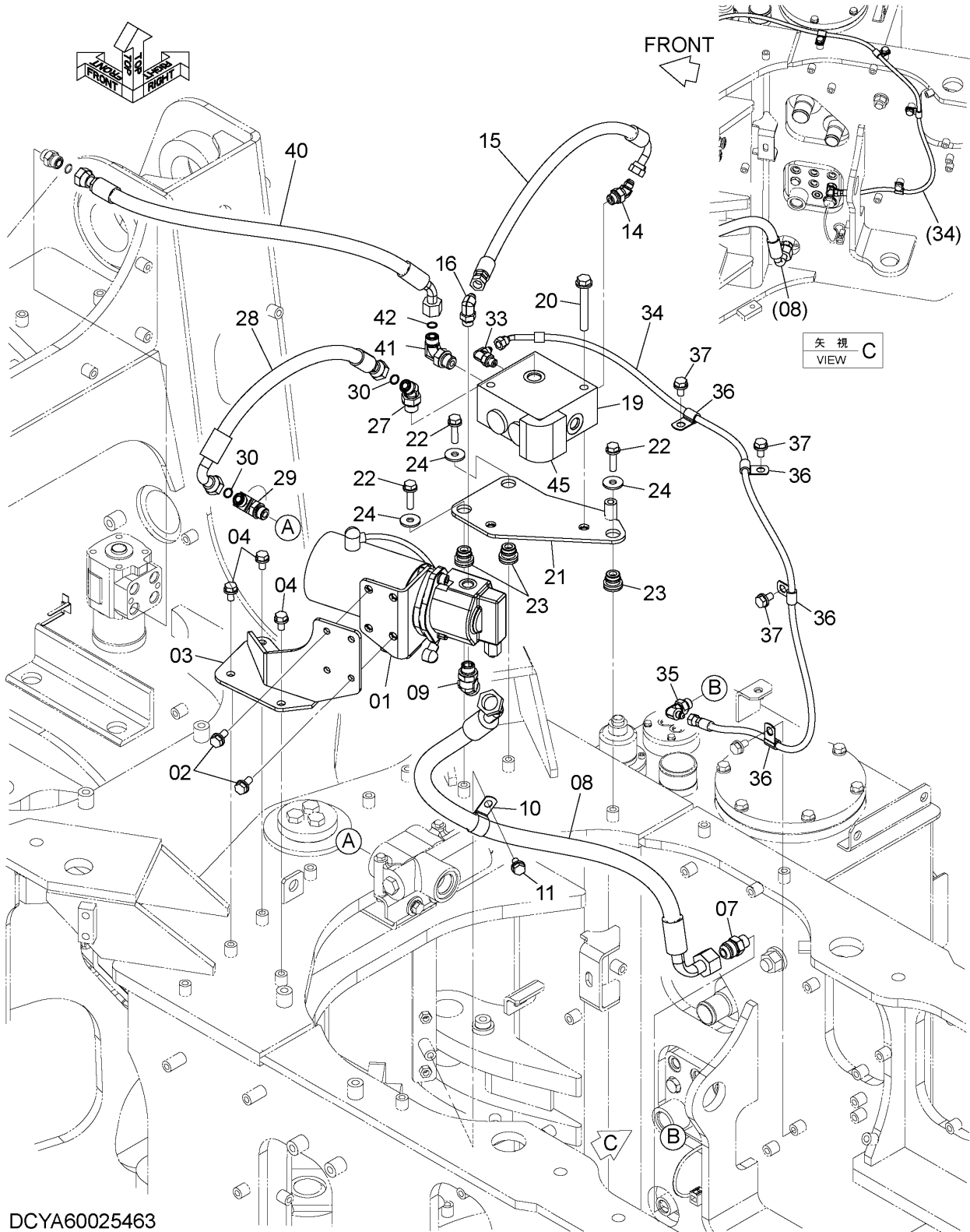

DCYA60025463

CODE: DCYA60025463-2

331A

PNDD70-1-1

STEERING PIPING (WITH EMERGENCY STEERING)

ステアリング配管 (エマージェンシステアリング付)

Applicable Model (適用機種): -

Mark(記号): -

Serial No. (適用号機): 005001-

ITEM 符号	PART NO. 部品番号	PART NAME	部 品 名	Q' TY 数量	S. C サービ ユート	SERIAL NO. 適用号機	IGA 互 換 性	REPLACEABLE PART 代 替 部 品	
								PART NO. 部品番号	Q' TY 数量
01	YQYA00003910	PUMP UNIT	ポンプユニット	1	H				
02	YQJ271025	BOLT, W/WASHER	ボルト (ワッシャ付)	4	D				
03	YQYA40013784	BRACKET	ブラケット	1					
04	YQJ271020	BOLT, W/WASHER	ボルト (ワッシャ付)	3	D				
07	YQ4288001	ADAPTER SOCKET	アダプタソケット	1					
07A	YQ4506418	* RING, O	* リング, O	1					
08	YQXV00000690	HOSE	ホース	1					
09	YQ4412566	ELBOW	エルボ	1					
09A	YQ4506418	* RING, O	* リング, O	1					
10	YQ4190263	CLIP	クリップ	1					
11	YQJ271020	BOLT, W/WASHER	ボルト (ワッシャ付)	1	D				
14	YQA852233	ELBOW	エルボ	1					
14A	YQ4509180	* RING, O	* リング, O	1					
15	YQ4671703	HOSE	ホース	1					
16	YQA852333	ELBOW	エルボ	1					
16A	YQ4509180	* RING, O	* リング, O	1					
19	YQYA00005448	VALVE, CHECK	バルブ, チェック	1	H				
20	YQJ271290	BOLT, W/WASHER	ボルト (ワッシャ付)	2	D				
21	YQYA40008778	PLATE	プレート	1					
22	YQJ271040	BOLT, W/WASHER	ボルト (ワッシャ付)	3	D				
23	YQ2640732001	RUBBER	ラバー	3					
24	YQJ217083	WASHER	ワッシャ	3					
27	YQA853244	ELBOW	エルボ	1					
27A	YQ4506418	* RING, O	* リング, O	1					
28	YQ4355804	HOSE	ホース	1					
29	YQ4187191	ELBOW	エルボ	1					
29A	YQU10778U	* RING, O	* リング, O	1					
30	YQ4138938	RING, O	リング, O	2					
33	YQA852322	ELBOW	エルボ	1					
33A	YQ957366	* RING, O	* リング, O	1					
34	YQYA00014932	HOSE	ホース	1					
35	YQA852332	ELBOW	エルボ	1					
35A	YQ4509180	* RING, O	* リング, O	1					
36	YQ4190261	CLIP	クリップ	4					
37	YQJ271020	BOLT, W/WASHER	ボルト (ワッシャ付)	3	D				

CODE: DCYA60025463-2

PNDD70-1-1

STEERING PIPING (WITH EMERGENCY STEERING) ステアリング配管 (エマージェンシステアリング付)

Applicable Model (適用機種): -

Mark (記号): -

Serial No. (適用号機): 005001-

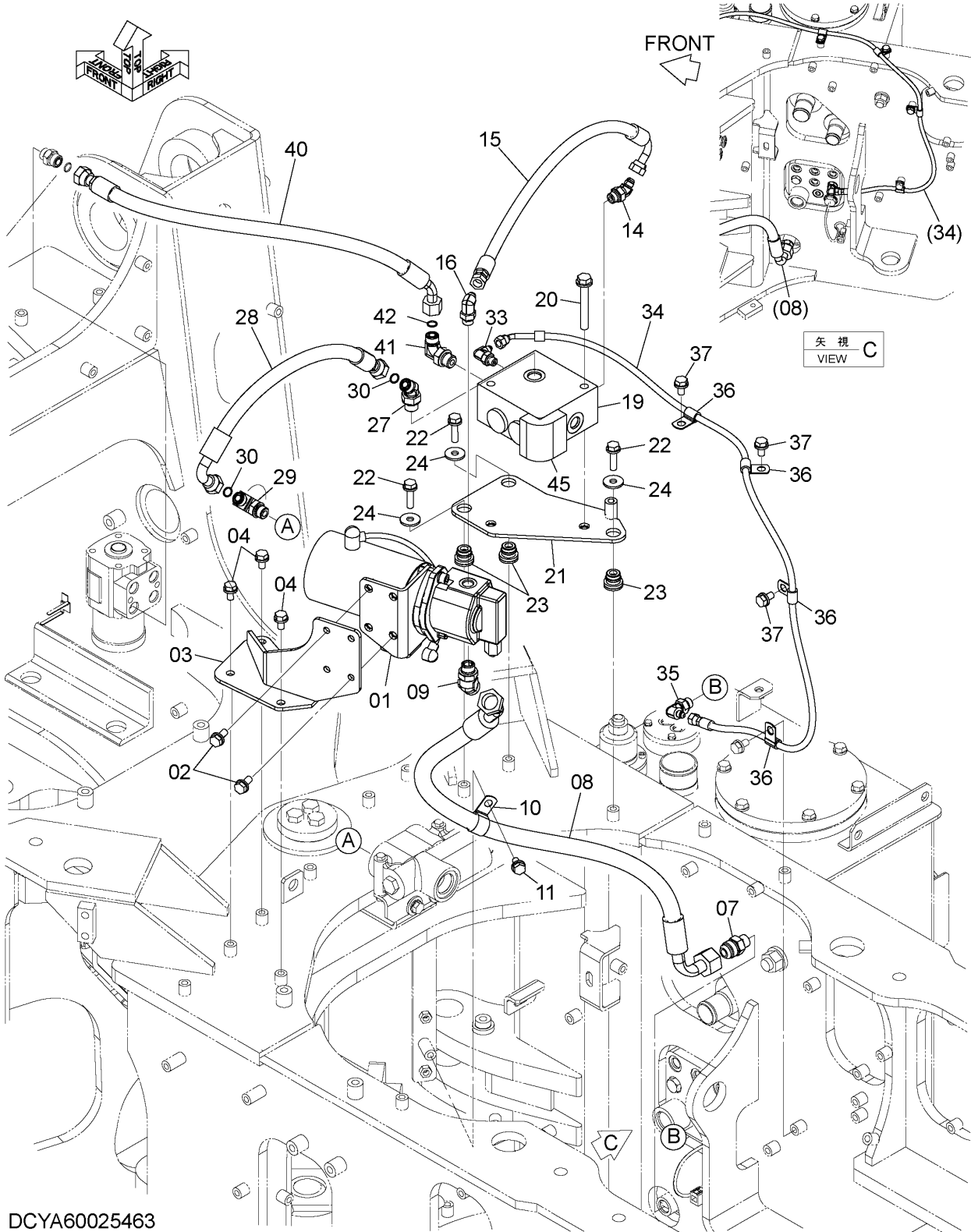

DCYA60025463

CODE: DCYA60025463-2

331B

PNDD70-1-1

STEERING PIPING (WITHOUT EMERGENCY STEERING) ステアリング配管 (エマージェンシステアリング不付)

Applicable Model (適用機種): -

Mark (記号): -

Serial No. (適用号機): 005001-

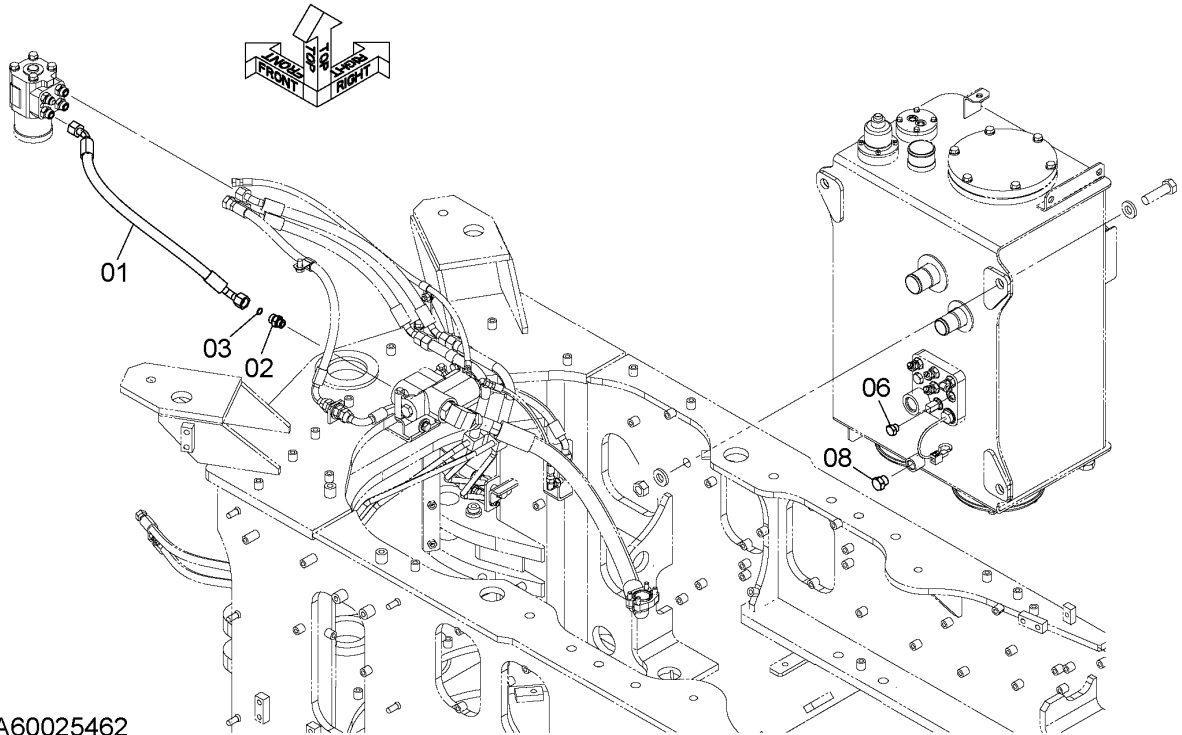

DCYA60025462

ITEM 符号	PART NO. 部品番号	PART NAME	部 品 名	Q' TY 数量	S. C サービ ス コ ー ト	SERIAL NO. 適用号機	ICA 互 換 性	REPLACEABLE PART 代替部品	
								PART NO. 部品番号	Q' TY 数量
01	YQXV00000713	HOSE	ホース	1					
02	YQ4328871	ADAPTER SOCKET	アダプタ, ソケット	1					
03	YQ4138938	RING, O	リング, O	1					
06	YQA885003	PLUG	プラグ	1					
06A	YQ4509180	* RING, O	* リング, O	1					
08	YQA885004	PLUG	プラグ	1					
08A	YQ4506418	* RING, O	* リング, O	1					

CODE: DCYA60025462-1

BRAKE PEDAL ブレーキペダル

Applicable Model (適用機種): -

Mark (記号): -

Serial No. (適用号機): 005001-

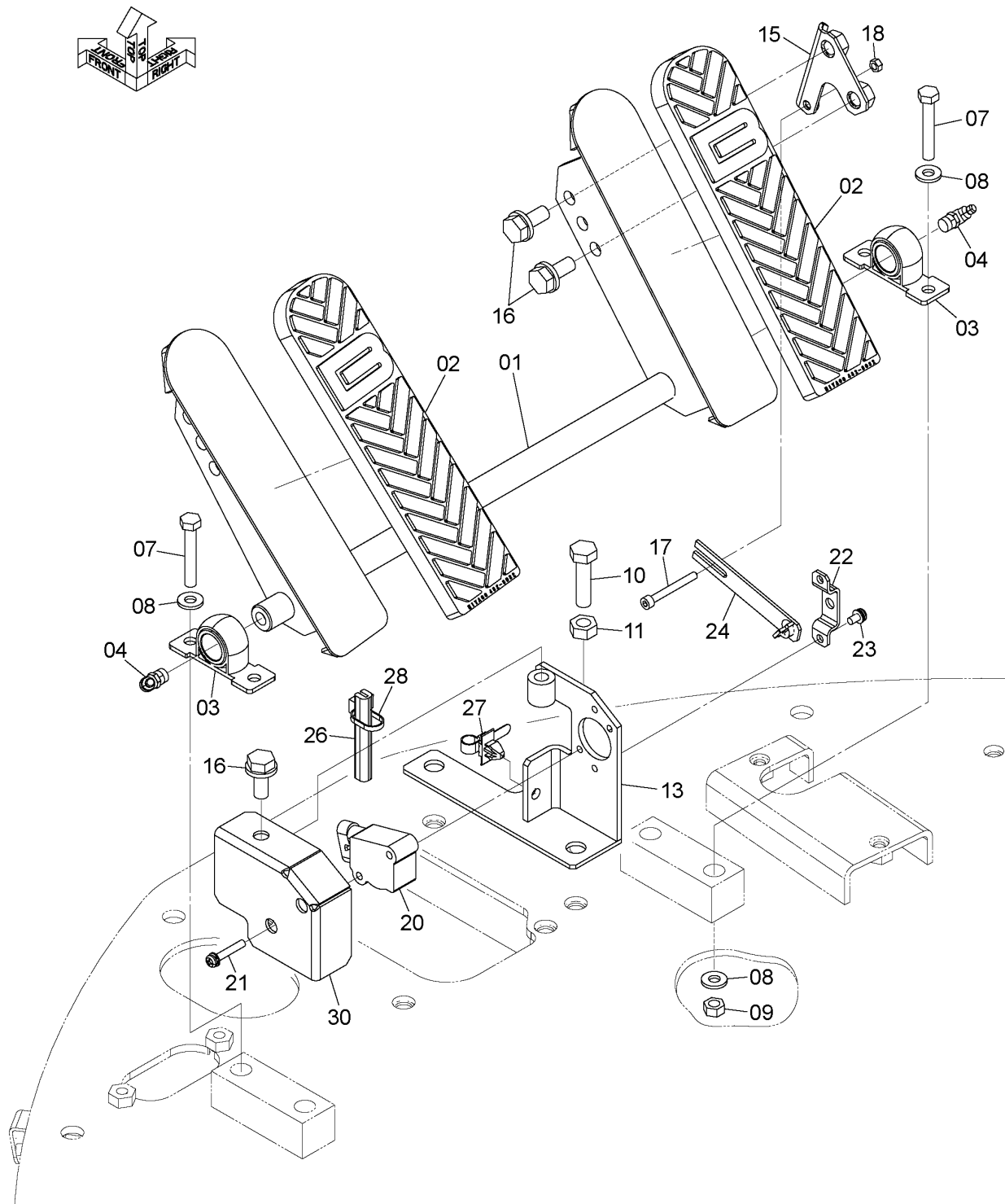

DCYA60014925

CODE: DCYA60014925-1

BRAKE PEDAL ブレーキペダル

Applicable Model (適用機種): -

Mark(記号): -

Serial No. (適用号機): 005001-

ITEM 符号	PART NO. 部品番号	PART NAME	部 品 名	Q' TY 数量	S. C サービスマ コート	SERIAL NO. 適用号機	IGA 互 換 性	REPLACEABLE PART 代 替 部 品	
								PART NO. 部品番号	Q' TY 数量
01	YQYA40003627	PEDAL ASSY, BRAKE	ペダル アッセン、ブレーキ	1					
02	YQYA00005516	COVER, PEDAL	カバー、ペダル	2					
03	YQ2640542201	BEARING UNIT	ベアリング、ユニット	2					
04	YQ0490100160	FITTING	フィッティング	2					
07	YQ0110608050	BOLT	ボルト	4					
08	YQJ222008	WASHER	ワッシャー	6					
09	YQJ950008	NUT	ナット	2					
10	YQJ901040	BOLT	ボルト	1					
11	YQJ950010	NUT	ナット	1					
13	YQYA40010082	BRACKET	ブラケット	1					
15	YQYA40009960	BRACKET	ブラケット	1					
16	YQJ271025	BOLT, W/WASHER	ボルト (ワッシャー付)	3	D				
17	YQJ780545	BOLT, SOCKET	ボルト、ソケット	1					
18	YQM500504	NUT	ナット	1					
20	YQYA00009249	SENSOR	センサ	1					
21	YQJ680530	SCREW	スクリュー	2					
22	YQYA00015330	BRACKET	ブラケット	1					
23	YQJ680510	SCREW	スクリュー	2					
24	YQYA40010956	PIN	ピン	1					
26	YQ5619060261	SEAL	シール	1					
27	YQ4254600	CLIP	クリップ	1					
28	YQ0491311200	CLIP	クリップ	1					
30	YQYA00015563	COVER	カバー	1					

CODE: DCYA60014925-1

PNDD70-1-1

FLOOR MAT フロアマット

Applicable Model (適用機種): -
Mark (記号): -
Serial No. (適用号機): 005001-

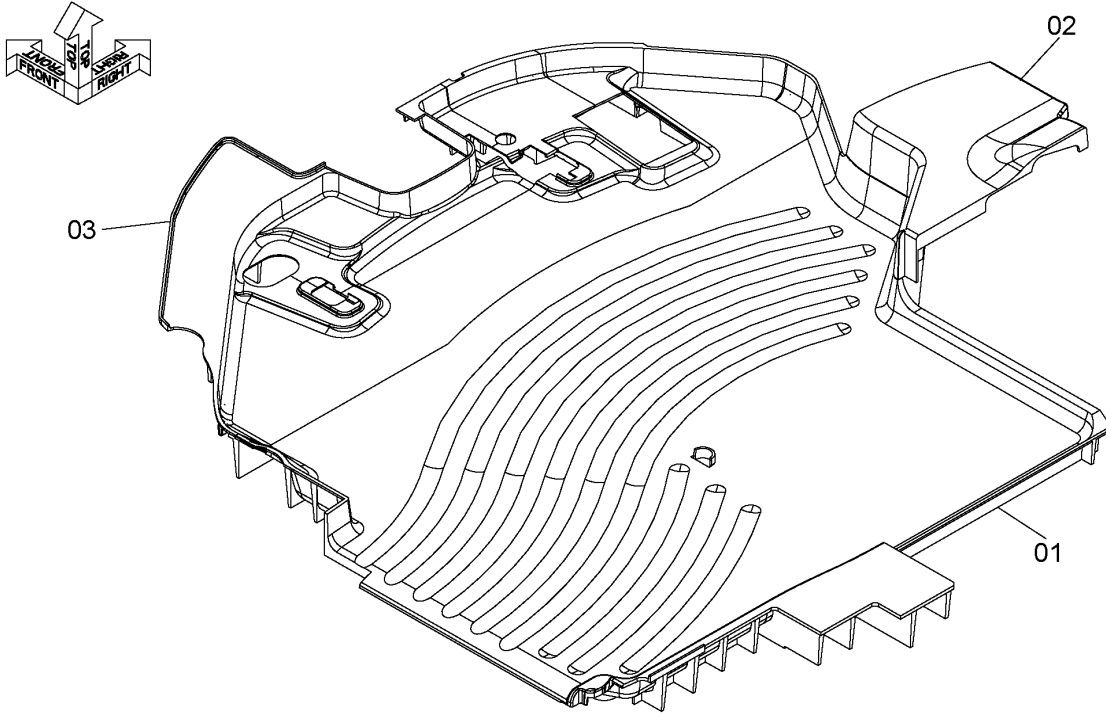

DCYA40017451

ITEM 符号	PART NO. 部品番号	PART NAME	部 品 名	Q' TY 数量	S. C サービ ス・コ ード	SERIAL NO. 適用号機	ICA 互 換 性	REPLACEABLE PART 代替部品	
								PART NO. 部品番号	Q' TY 数量
01	YQYA00005563	MAT, FLOOR	マット, フロア	1					
02	YQYA00005564	MAT, FLOOR	マット, フロア	1					
03	YQYA00027708	MAT, FLOOR	マット, フロア	1					

BRAKE (LINKAGE) ブレーキ (リンク)

Applicable Model (適用機種): -

Mark (記号): -

Serial No. (適用号機): 005001-

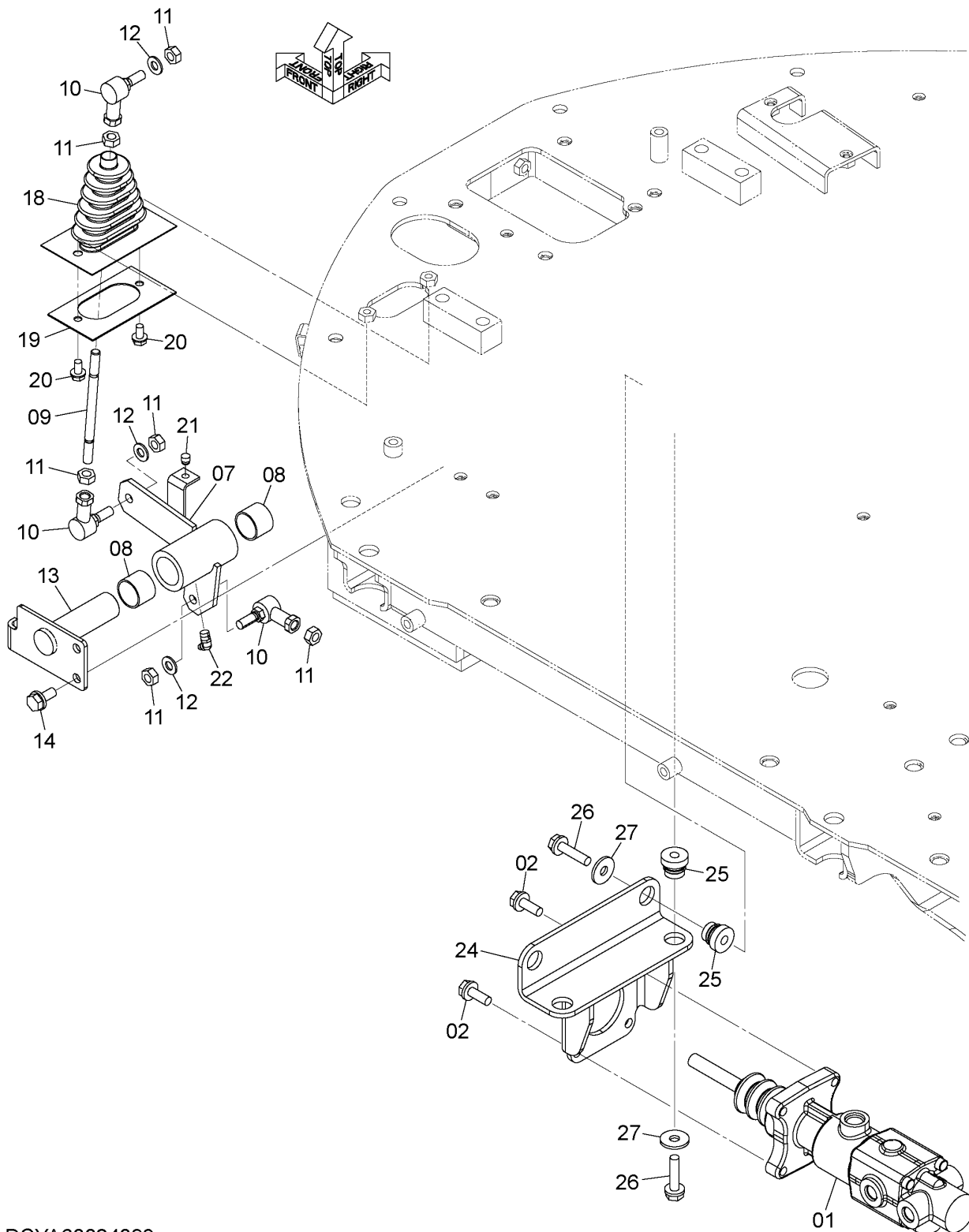

DCYA60024093

CODE: DCYA60024093-1

BRAKE (LINKAGE)
ブレーキ (リンク)

Applicable Model (適用機種): -

Mark(記号): -

Serial No. (適用号機): 005001-

ITEM 符号	PART NO. 部品番号	PART NAME	部 品 名	Q' TY 数量	S. C サービ ス コート	SERIAL NO. 適用号機	IGA 互 換 性	REPLACEABLE PART 代 替 部 品	
								PART NO. 部品番号	Q' TY 数量
01	YQYA00013273	VALVE, BRAKE	バルブ, ブレーキ	1	H				
02	YQJ271030	BOLT, W/WASHER	ボルト (ワッシャ付)	4	D				
07	YQYA40003632	LINK	リンク	1					
08	YQ2626542031	BUSHING	ブッシング	2					
09	YQ2640542051	ROD	ロッド	1					
10	YQ4722821	JOINT, BALL	ジョイント, ボール	3					
11	YQJ950010	NUT	ナット	6					
12	YQA590110	WASHER, PLANE	ワッシャ, フレーン	3					
13	YQ263E542061	PIN	ピン	1					
14	YQJ271025	BOLT, W/WASHER	ボルト (ワッシャ付)	2	D				
18	YQ2650742021	BOOT	ブーツ	1					
19	YQ263E542041	PLATE	プレート	1					
20	YQJ260816	BOLT, W/WASHER	ボルト (ワッシャ付)	2	D				
21	YQ2323540091	STOPPER	ストッパ	1					
22	YQ0490100160	FITTING	フィッティング	1					
24	YQYA40014788	BRACKET	ブラケット	1					
25	YQ2640732001	RUBBER	ラバー	4					
26	YQJ271045	BOLT, W/WASHER	ボルト (ワッシャ付)	4	D				
27	YQJ217083	WASHER	ワッシャ	4					

BRAKE PIPING (1)
ブレーキ配管 (1)

Applicable Model (適用機種): -
Mark(記号): -
Serial No. (適用号機): 005001-

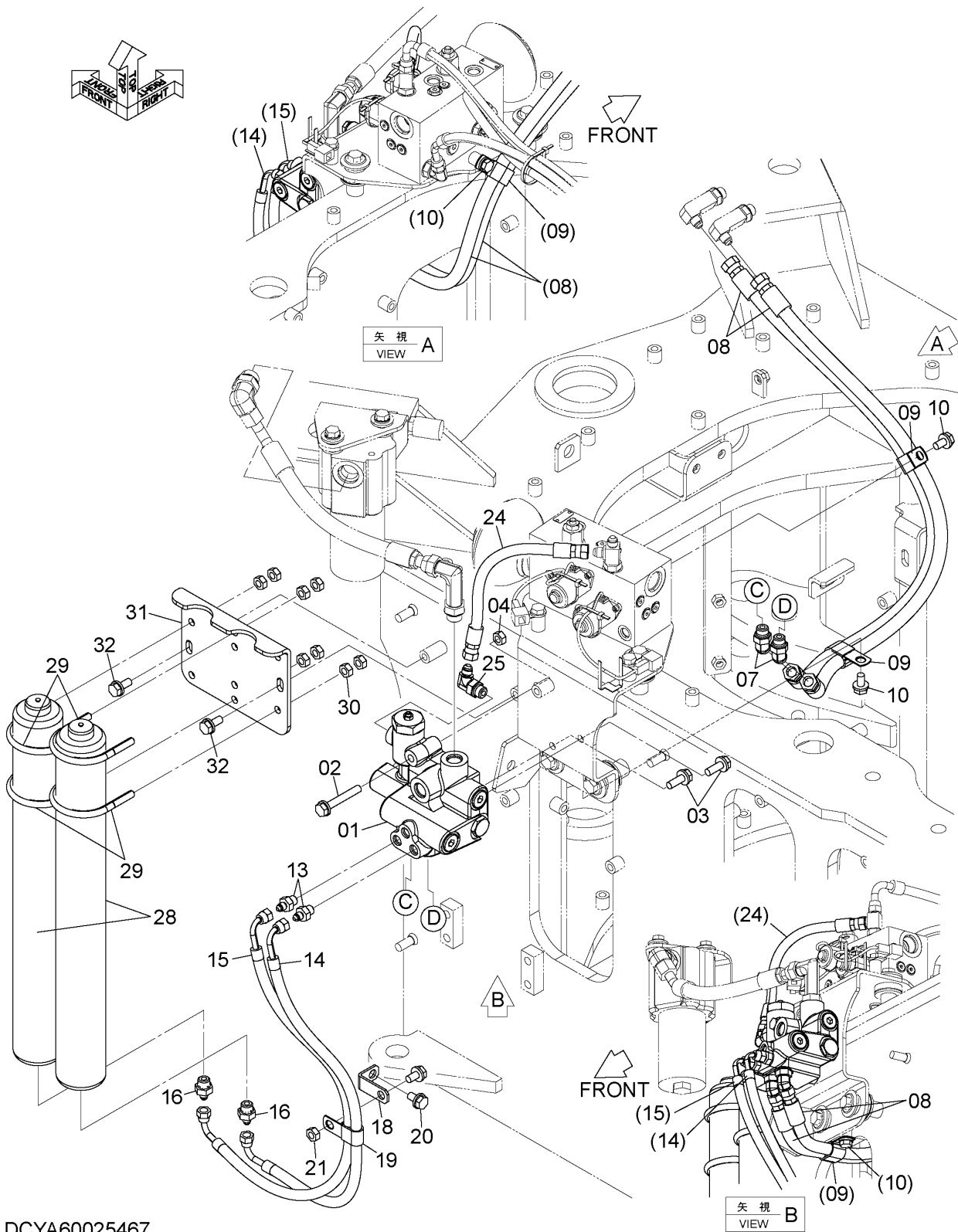

DCYA60025467

CODE:DCYA60025467-1

BRAKE PIPING (1)
ブレーキ配管 (1)

Applicable Model (適用機種): -
Mark(記号): -
Serial No. (適用号機): 005001-

ITEM 符号	PART NO. 部品番号	PART NAME	部 品 名	Q' TY 数量	S. C サービ ス コ ー ト	SERIAL NO. 適用号機	IGA 互 換 性	REPLACEABLE PART 代 替 部 品	
								PART NO. 部品番号	Q' TY 数量
01	YQYA00003912	VALVE	バルブ	1	H				
02	YQJ271070	BOLT, W/WASHER	ボルト (ワッシャ付)	1	D				
03	YQJ271030	BOLT, W/WASHER	ボルト (ワッシャ付)	2	D				
04	YQJ950010	NUT	ナット	1					
07	YQA852233	ELBOW	エルボ	2					
07A	YQ4509180	* RING, O	* リンク, O	1					
08	YQ4392491	HOSE	ホース	2					
09	YQ4190282	CLIP	クリップ	2					
10	YQJ271020	BOLT, W/WASHER	ボルト (ワッシャ付)	2	D				
13	YQA852122	ADAPTER SOCKET	アダプタ, ソケット	2					
13A	YQ957366	* RING, O	* リンク, O	1					
14	YQXV00000846	HOSE	ホース	1					
15	YQXV00000847	HOSE	ホース	1					
16	YQA852132	ADAPTER SOCKET	アダプタ, ソケット	2					
16A	YQ4509180	* RING, O	* リンク, O	1					
18	YQ263F242711	BRACKET	ブラケット	1					
19	YQ4190292	CLIP	クリップ	1					
20	YQJ271020	BOLT, W/WASHER	ボルト (ワッシャ付)	2	D				
21	YQJ950010	NUT	ナット	1					
24	YQ4269831	HOSE	ホース	1					
25	YQA852333	ELBOW	エルボ	1					
25A	YQ4509180	* RING, O	* リンク, O	1					
28	YQYA00003913	ACCUMULATOR	アキュムレータ	2	H				
29	YQ263G743801	BOLT, U	ボルト, U	4					
30	YQJ950010	NUT	ナット	16					
31	YQYA00014026	BRACKET	ブラケット	1					
32	YQJ271025	BOLT, W/WASHER	ボルト (ワッシャ付)	2	D				

BRAKE PIPING (2)
ブレーキ配管 (2)

Applicable Model (適用機種): -
 Mark(記号): -
 Serial No. (適用号機): 005001-

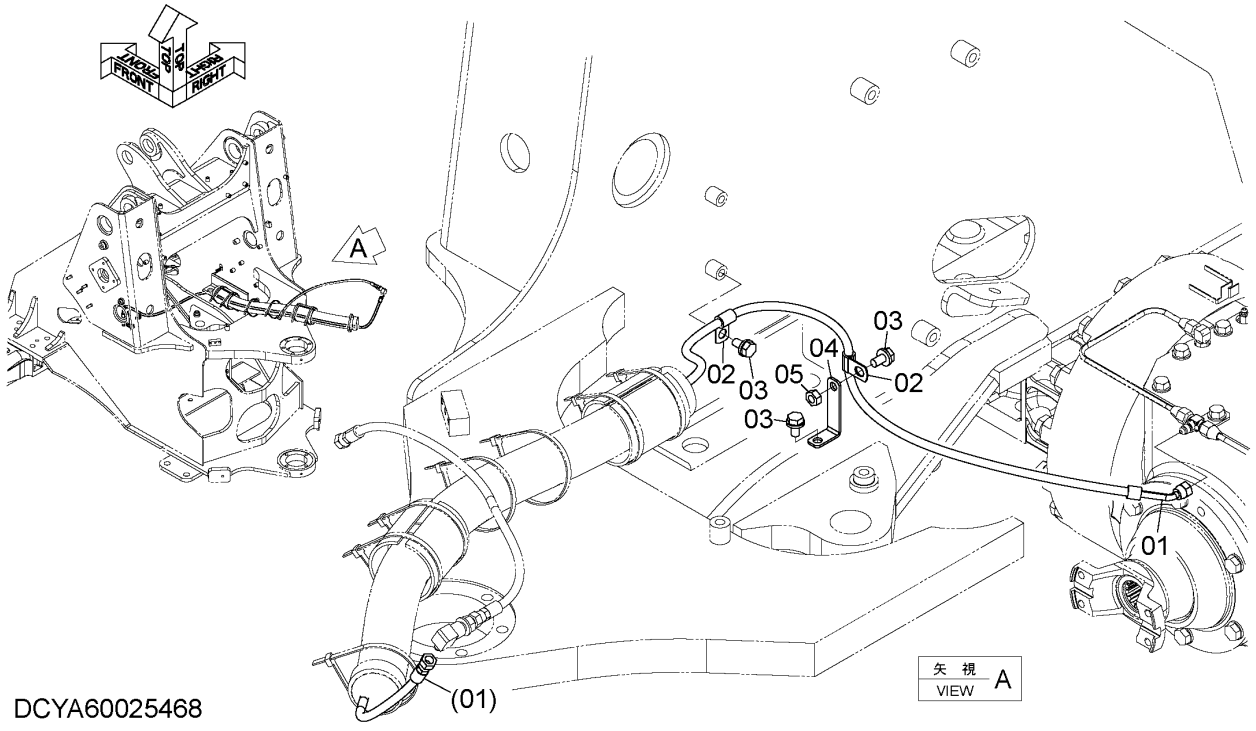

ITEM 符号	PART NO. 部品番号	PART NAME	部 品 名	Q' TY 数量	S. C サービ ス コ ー ト	SERIAL NO. 適用号機	ICA 互 換 性	REPLACEABLE PART 代替部品	
								PART NO. 部品番号	Q' TY 数量
01	YQ4329754	HOSE	ホース	1					
02	YQ4190261	CLIP	クリップ	2					
03	YQJ271020	BOLT, W/WASHER	ボルト (ワッシャ付)	3	D				
04	YQ2661242081	BRACKET	ブラケット	1					
05	YQJ950010	NUT	ナット	1					

BRAKE PIPING (3) ブレーキ配管 (3)

Applicable Model (適用機種): -
Mark(記号): -
Serial No. (適用号機): 005001-

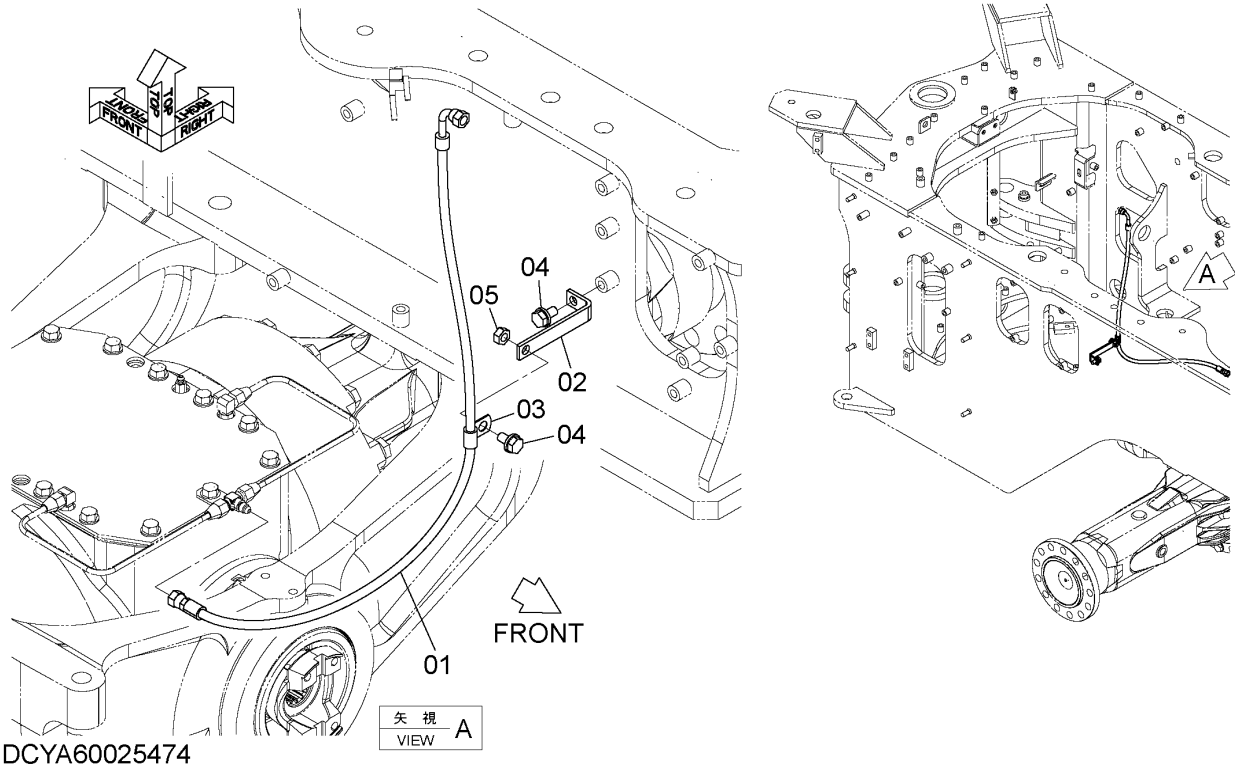

ITEM 符号	PART NO. 部品番号	PART NAME	部 品 名	Q' TY 数量	S. C サービ ス コ ー ト	SERIAL NO. 適用号機	ICA 互 換 性	REPLACEABLE PART 代替部品	
								PART NO. 部品番号	Q' TY 数量
01	YQ4213852	HOSE	ホース	1					
02	YQ2682672021	BRACKET	ブ ラケッ ト	1					
03	YQ4190261	CLIP	クリッ プ	1					
04	YQJ271020	BOLT, W/WASHER	ボ ルト (ワッシャ付)	2	D				
05	YQJ950010	NUT	ナ ット	1					

BRAKE PIPING (4)
ブレーキ配管 (4)

Applicable Model (適用機種): -
 Mark(記号): -
 Serial No. (適用号機): 005001-

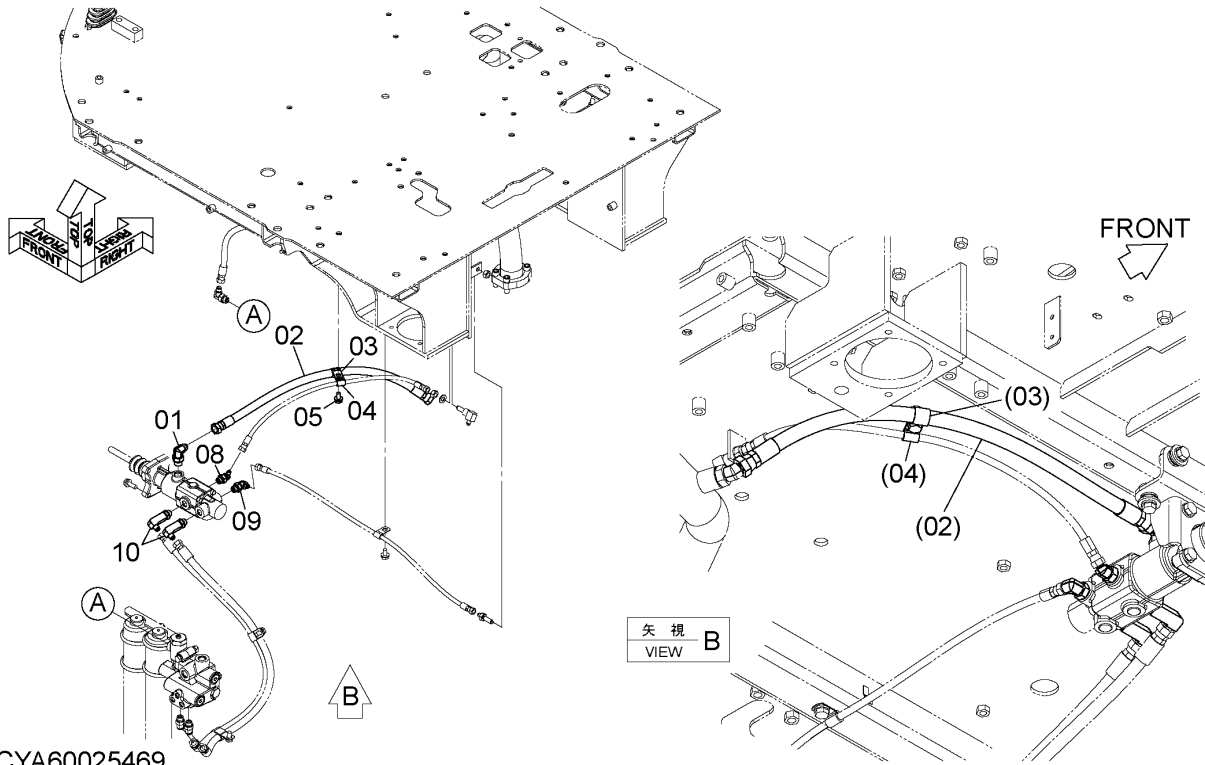

DCYA60025469

ITEM 符号	PART NO. 部品番号	PART NAME	部 品 名	Q' TY 数量	S. C サービ ス コ ー ト	SERIAL NO. 適用号機	ICA 互 換 性	REPLACEABLE PART 代替部品	
								PART NO. 部品番号	Q' TY 数量
01	YQA852344	ELBOW	エルボ°	1					
01A	YQ4506418	* RING, 0	* リンク°, 0	1					
02	YQ4270457	HOSE	ホース	1					
03	YQ4190262	CLIP	クリップ°	1					
04	YQ4190261	CLIP	クリップ°	1					
05	YQJ271020	BOLT, W/WASHER	ボルト (ワッシャ付)	1	D				
08	YQA852232	ELBOW	エルボ°	1					
08A	YQ4509180	* RING, 0	* リンク°, 0	1					
09	YQA852332	ELBOW	エルボ°	1					
09A	YQ4509180	* RING, 0	* リンク°, 0	1					
10	YQ4277650	ELBOW	エルボ°	2					
10A	YQ4509180	* RING, 0	* リンク°, 0	1					

CODE: DCYA60025469-1

PNDD70-1-1

BRAKE PIPING (5) ブレーキ配管 (5)

Applicable Model (適用機種): -
Mark(記号): -
Serial No. (適用号機): 005001-

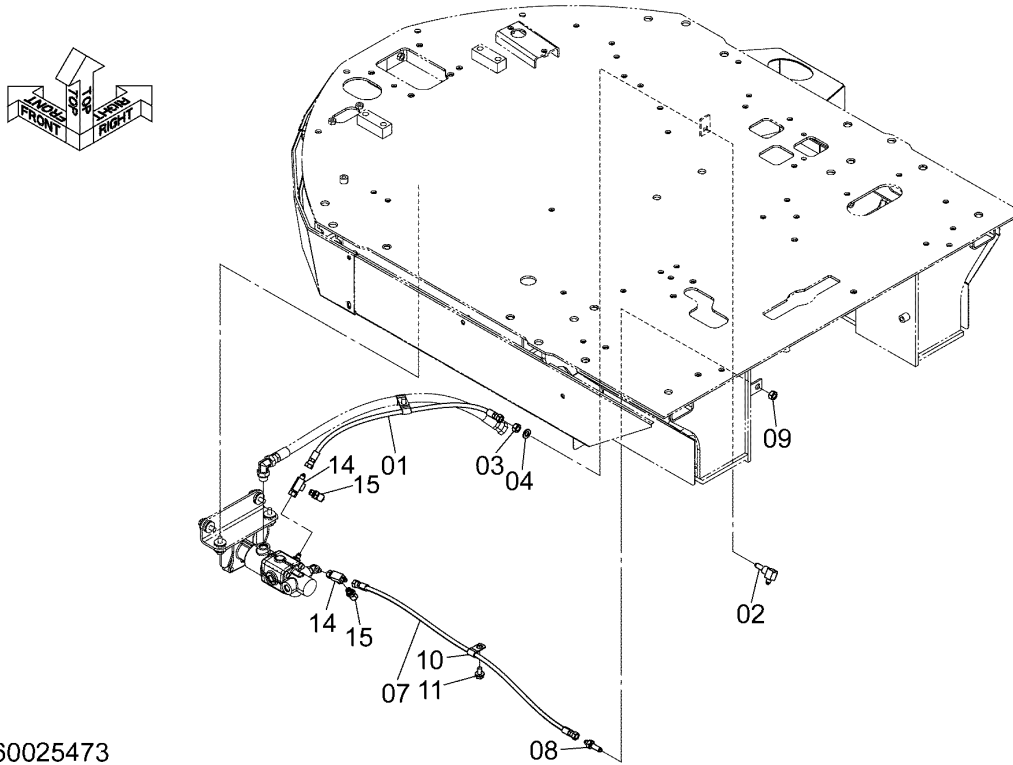

DCYA60025473

ITEM 符号	PART NO. 部品番号	PART NAME	部 品 名	Q' TY 数量	S. C サービ ス コ ー ト	SERIAL NO. 適用号機	ICA 互 換 性	REPLACEABLE PART 代替部品	
								PART NO. 部品番号	Q' TY 数量
01	YQ4293073	HOSE	ホース	1					
02	YQ4391442	ELBOW	エルボ	1					
03	YQ4676443	NUT	ナット	1					
04	YQA590112	WASHER, PLANE	ワッシャ, フレーン	1			I	YQ449490	1
04	YQ449490	WASHER, PLANE	ワッシャ, フレーン	1					
07	YQ4314270	HOSE	ホース	1					
08	YQ4311094	ADAPTER SOCKET	アダプタ, ソケット	1					
09	YQ4676443	NUT	ナット	1					
10	YQ4190261	CLIP	クリップ	1					
11	YQJ271020	BOLT, W/WASHER	ボルト (ワッシャ付)	1	D				
14	YQ4398684	TEE	ティー	2					
15	YQ (KCM : 38900-23510)	ADAPTER	アダプタ	2					

PARKING BRAKE 駐車ブレーキ

Applicable Model (適用機種): -

Mark (記号): -

Serial No. (適用号機): 005001-

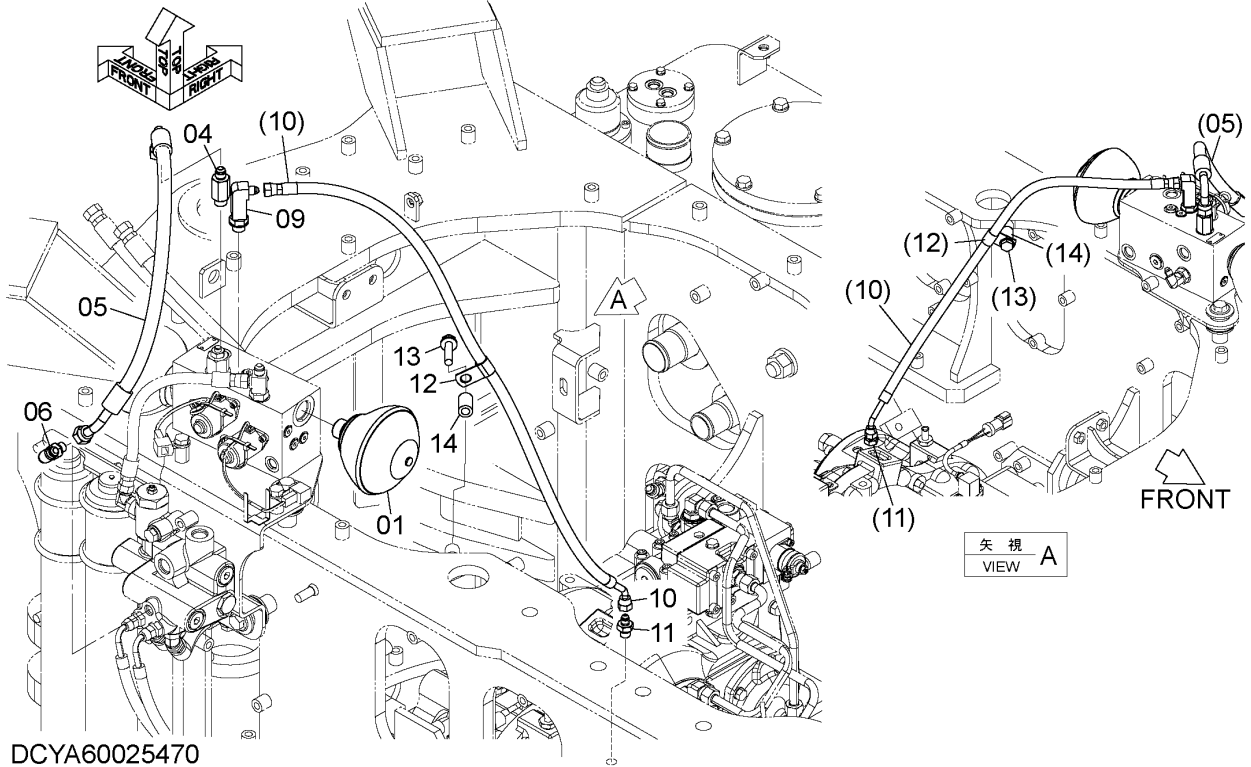

ITEM 符号	PART NO. 部品番号	PART NAME	部 品 名	Q'TY 数量	S. C サービ ス コ ー ト	SERIAL NO. 適用号機	ICA 互 換 性	REPLACEABLE PART 代替部品	
								PART NO. 部品番号	Q'TY 数量
01	YQYA00003916	ACCUMULATOR	アキュムレータ	1	H				
04	YQ4276965	ADAPTER SOCKET	アダプタ, ソケット	1					
04A	YQ4509180	* RING, O	* リング, O	1					
05	YQXV00000518	HOSE	ホース	1					
06	YQA852323	ELBOW	エルボ	1					
06A	YQ957366	* RING, O	* リング, O	1					
09	YQ4277649	ELBOW	エルボ	1					
09A	YQ4509180	* RING, O	* リング, O	1					
10	YQYA00014933	HOSE	ホース	1					
11	YQ263G542051	ORIFICE, ADAPTER	オリフィス, アダプタ	1					
11A	YQ957366	* RING, O	* リング, O	1					
12	YQ4190272	CLIP	クリップ	1					
13	YQJ271045	BOLT, W/WASHER	ボルト (ワッシャ付)	1	D				
14	YQ2675675841	COLLAR	カラー	1					

LUBRICATE PIPING (1) 給脂配管 (1)

Applicable Model (適用機種): -

Mark (記号): -

Serial No. (適用号機): 005001-

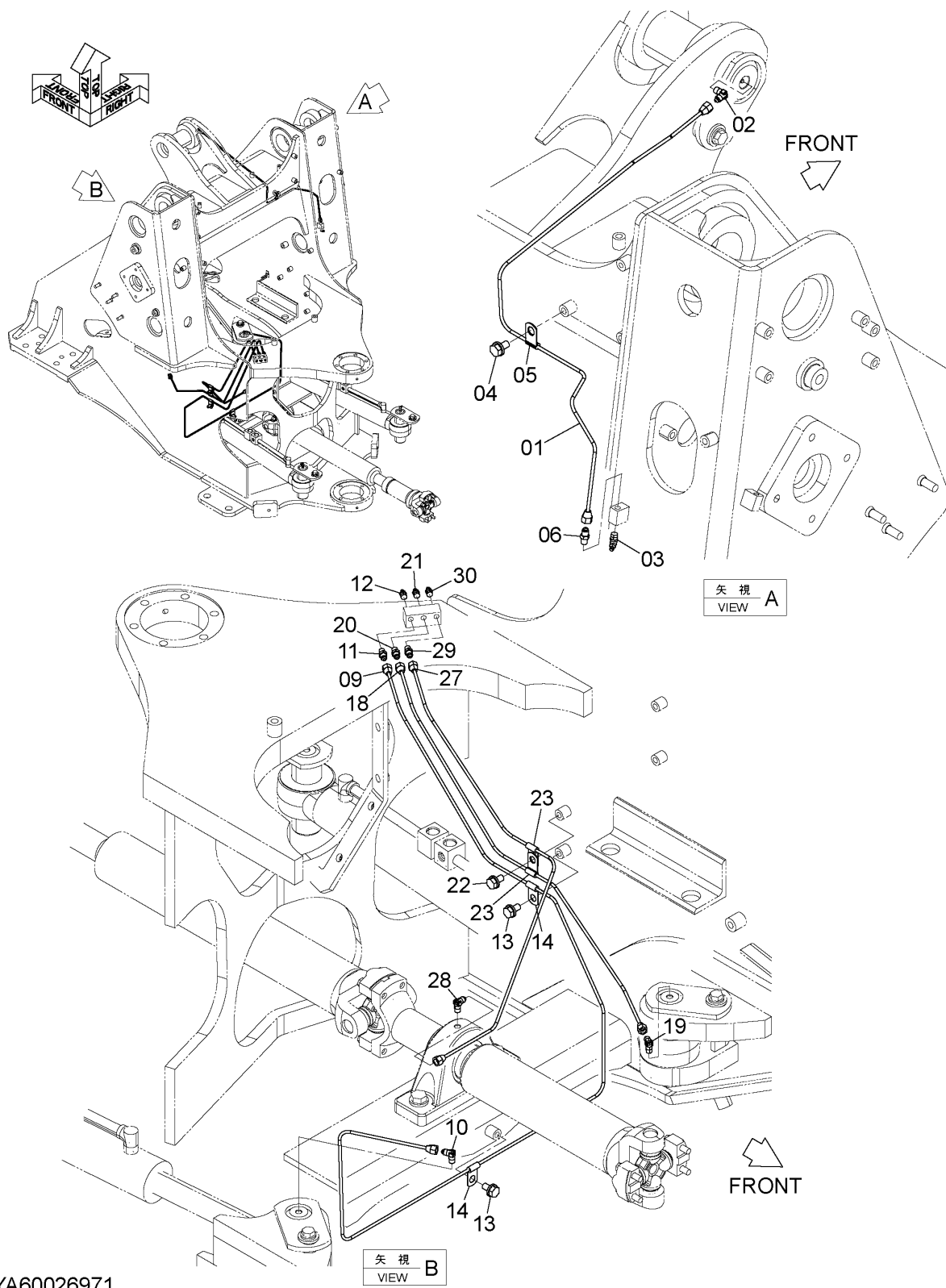

DCYA60026971

CODE: DCYA60026971-1

LUBRICATE PIPING (1)

給脂配管 (1)

Applicable Model (適用機種): -

Mark(記号): -

Serial No. (適用号機): 005001-

ITEM 符号	PART NO. 部品番号	PART NAME	部 品 名	Q' TY 数量	S. C サービ ^ス コート	SERIAL NO. 適用号機	IGA 互 換 性	REPLACEABLE PART 代 替 部 品	
								PART NO. 部品番号	Q' TY 数量
01	YQYA40009438	PIPE	ハ°イフ°	1					
02	YQ2626912161	CONNECTOR	コネクタ	1					
03	YQ0490100160	FITTING	フィッティング°	1					
04	YQJ271020	BOLT, W/WASHER	ボルト (ワッシャ付)	1	D				
05	YQ4190260	CLIP	クリップ°	1					
06	YQ2626912151	CONNECTOR	コネクタ	1					
09	YQYA40009435	PIPE	ハ°イフ°	1					
10	YQ2626912161	CONNECTOR	コネクタ	1					
11	YQ2626912151	CONNECTOR	コネクタ	1					
12	YQ0490100100	FITTING	フィッティング°	1					
13	YQJ271020	BOLT, W/WASHER	ボルト (ワッシャ付)	2	D				
14	YQ4190260	CLIP	クリップ°	2					
18	YQYA40009437	PIPE	ハ°イフ°	1					
19	YQ2626912161	CONNECTOR	コネクタ	1					
20	YQ2626912151	CONNECTOR	コネクタ	1					
21	YQ0490100100	FITTING	フィッティング°	1					
22	YQJ271020	BOLT, W/WASHER	ボルト (ワッシャ付)	1	D				
23	YQ4190260	CLIP	クリップ°	2					
27	YQYA40009436	PIPE	ハ°イフ°	1					
28	YQ2626912161	CONNECTOR	コネクタ	1					
29	YQ2626912151	CONNECTOR	コネクタ	1					
30	YQ0490100100	FITTING	フィッティング°	1					

CODE: DCYA60026971-1

PNDD70-1-1

LUBRICATE PIPING (2) 給脂配管 (2)

Applicable Model (適用機種): -
Mark(記号): -
Serial No. (適用号機): 005001-

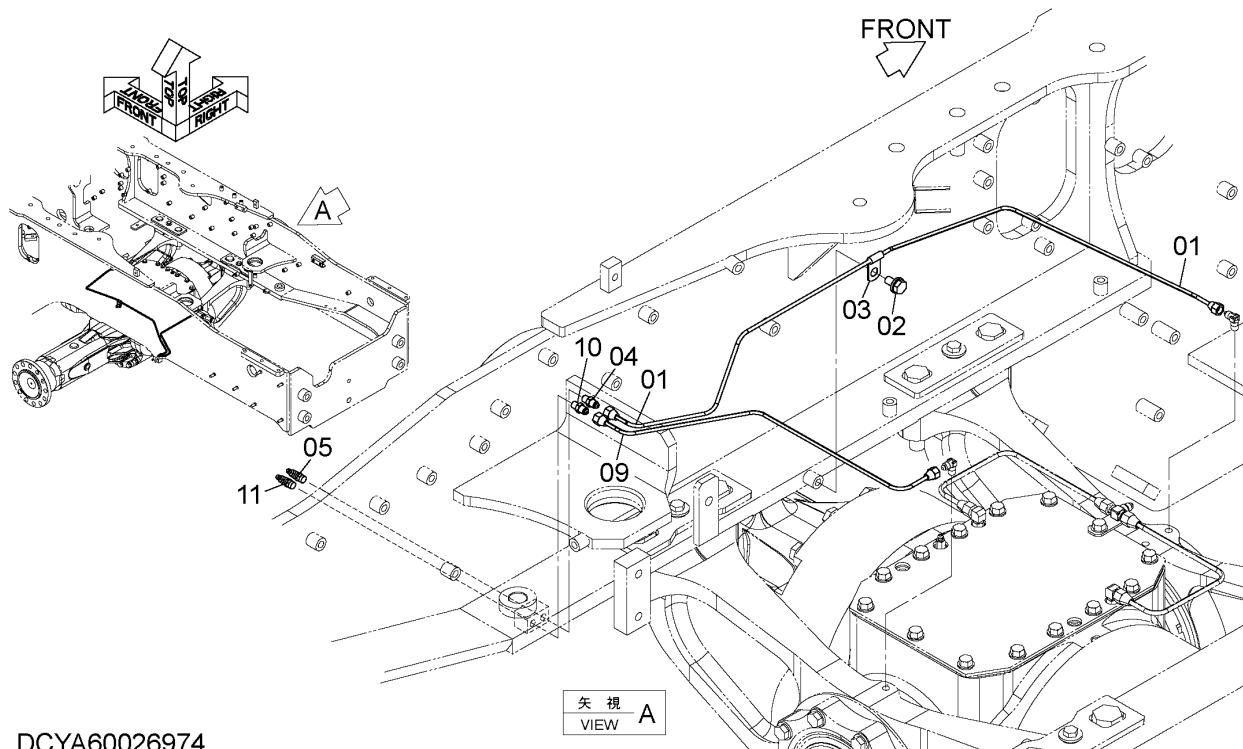

DCYA60026974

ITEM 符号	PART NO. 部品番号	PART NAME	部 品 名	Q' TY 数量	S. C サービスク コート	SERIAL NO. 適用号機	ICA 互 換 性	REPLACEABLE PART 代替部品	
								PART NO. 部品番号	Q' TY 数量
01	YQYA40009440	PIPE	パイプ	1					
02	YQJ271020	BOLT, W/WASHER	ボルト (ワッシャ付)	1	D				
03	YQ4190260	CLIP	クリップ	1					
04	YQ2626912151	CONNECTOR	コネクタ	1					
05	YQ0490100160	FITTING	フィッティング	1					
09	YQYA40009439	PIPE	パイプ	1					
10	YQ2626912151	CONNECTOR	コネクタ	1					
11	YQ0490100160	FITTING	フィッティング	1					

CODE: DCYA60026974-1

PNDD70-1-1

LUBRICATE PIPING (WITH LIFT ARM AUTO LEVELER)
給脂配管 (リフトアームオートレベラ付)

Applicable Model (適用機種): -
Mark (記号): -
Serial No. (適用号機): 005001-

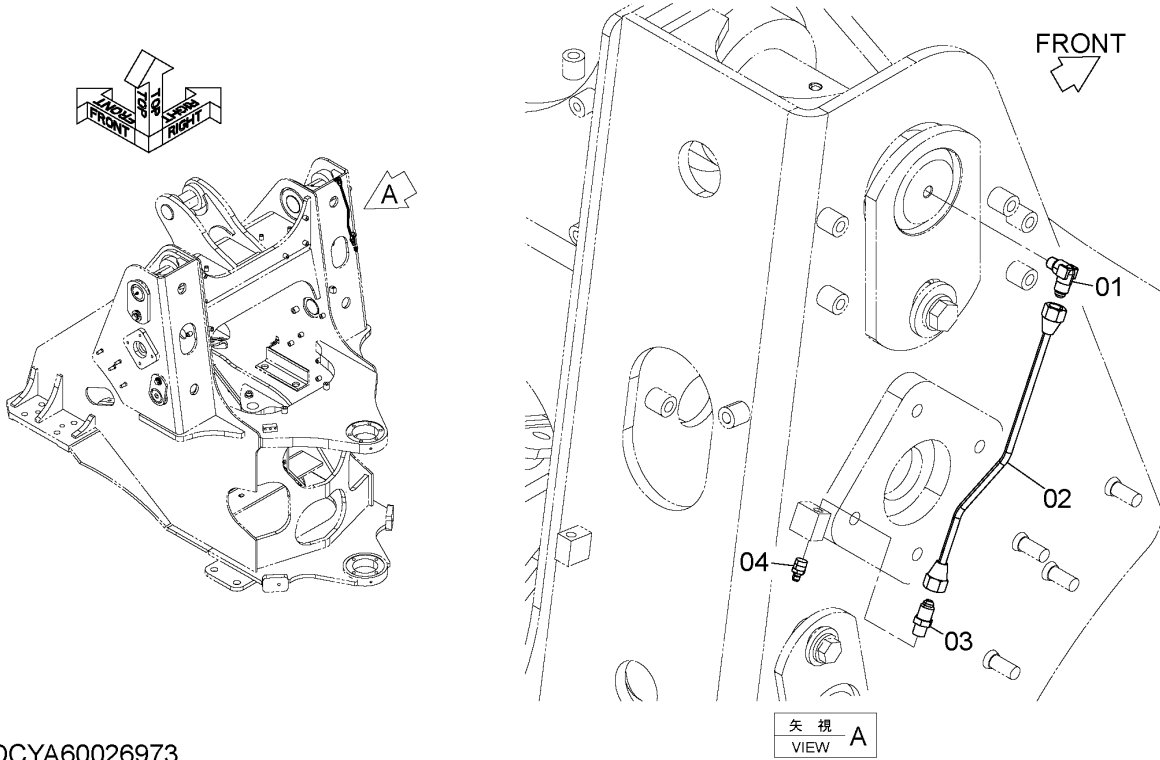

DCYA60026973

ITEM 符号	PART NO. 部品番号	PART NAME	部 品 名	Q' TY 数量	S. C サービ ス コ ー ト	SERIAL NO. 適用号機	ICA 互 換 性	REPLACEABLE PART 代替部品	
								PART NO. 部品番号	Q' TY 数量
01	YQ2660542191	ELBOW	エルボ°	1					
02	YQ263G770011	PIPE	パイプ°	1					
03	YQ2643542201	FITTING	フィッティング°	1					
04	YQ0490100100	FITTING	フィッティング°	1					

LIFT ARM CYLINDER リフトアームシリンダ

Applicable Model (適用機種): -
Mark (記号): -
Serial No. (適用号機): 005001-

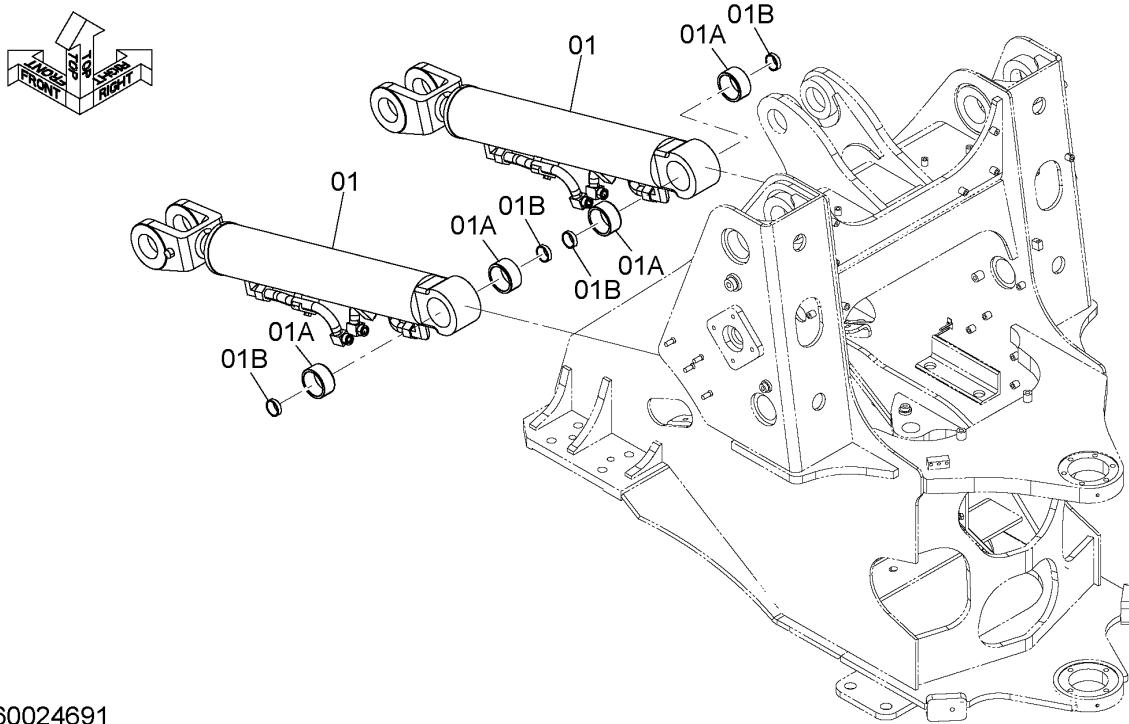

DCYA60024691

ITEM 符号	PART NO. 部品番号	PART NAME	部 品 名	Q' TY 数量	S. C サービスク コート	SERIAL NO. 適用号機	ICA 互 換 性	REPLACEABLE PART 代替部品	
								PART NO. 部品番号	Q' TY 数量
01	YQYA00013287	CYLINDER, LIFT	シリンダ*, リフト	2	H				
01A	YQ4642627	* BUSHING	* ブッシング*	2					
01B	YQ263E847191	* SEAL	* シール	2					

BUCKET CYLINDER バケットシリンダ

Applicable Model (適用機種): -
 Mark(記号): -
 Serial No. (適用号機): 005001-

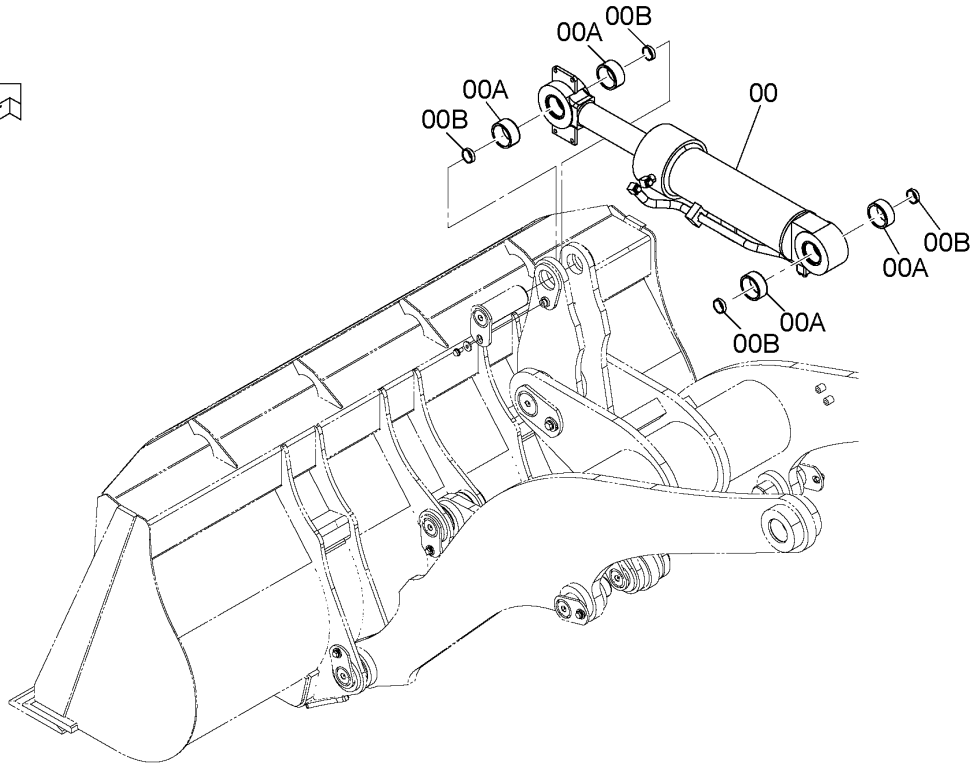
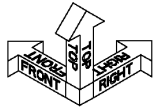

DCYA00013285

ITEM 符号	PART NO. 部品番号	PART NAME	部 品 名	Q' TY 数量	S. C サービ*ス ユ-ト*	SERIAL NO. 適用号機	ICA 互 換 性	REPLACEABLE PART 代替部品	
								PART NO. 部品番号	Q' TY 数量
00	YQYA00013285	CYLINDER, BUCKET	シリンダ*, バ*ケット	1	H				
00A	YQ4642627	* BUSHING	* ブ*ッシ*ン*ク*	4					
00B	YQ263E847191	* SEAL	* シ-ル	4					

BUCKET CYLINDER GUARD バケットシリンダガード

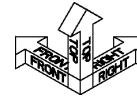

Applicable Model (適用機種): -
Mark (記号): -
Serial No. (適用号機): 005001-

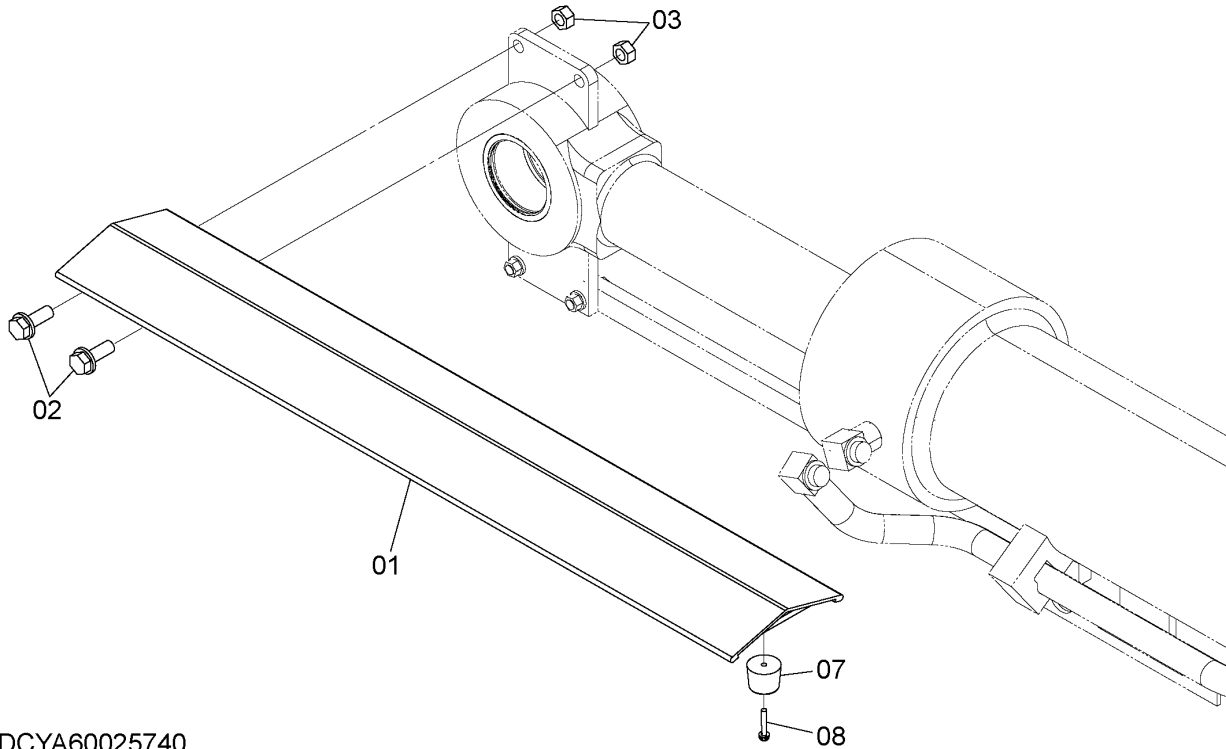

DCYA60025740

ITEM 符号	PART NO. 部品番号	PART NAME	部 品 名	Q' TY 数量	S. C サービ ス コ ー ト	SERIAL NO. 適用号機	ICA 互 換 性	REPLACEABLE PART 代替部品	
								PART NO. 部品番号	Q' TY 数量
01	YQ563E852001	GUARD	ガード	1					
02	YQJ271235	BOLT, W/WASHER	ボルト (ワッシャ付)	2	D				
03	YQJ950012	NUT	ナット	2					
07	YQ2650652111	RUBBER	ラバー	1					
08	YQJ680530	SCREW	スクリュー	1					

CODE: DCYA60025740-1

PNDD70-1-1

LIFT ARM リフトアーム

Applicable Model (適用機種): -

Mark(記号): -

Serial No. (適用号機): 005001-

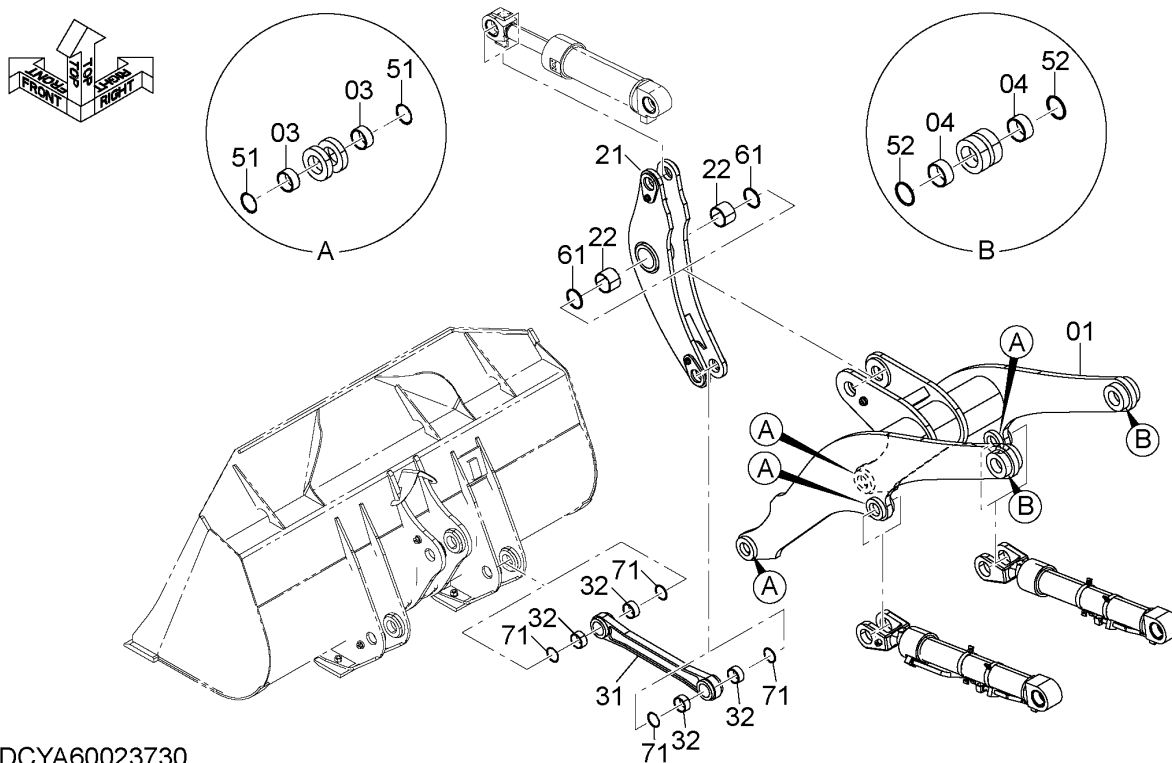

DCYA60023730

ITEM 符号	PART NO. 部品番号	PART NAME	部 品 名	Q' TY 数量	S. C サービスマ コート	SERIAL NO. 適用号機	ICA 互 換 性	REPLACEABLE PART 代替部品	
								PART NO. 部品番号	Q' TY 数量
01	YQYA40017554	ARM ASSY, LIFT	アーム アッセン, リフト	1					
03	YQ4642627	BUSHING	ブッシング	8					
04	YQ4642600	BUSHING	ブッシング	4					
21	YQ263C872102	CRANK, BELL	クランク, ベル	1					
22	YQ4381856	BUSHING	ブッシング	2					
31	YQYA40009374	ROD, PUSH	ロッド, プッシュ	1					
32	YQ4642627	BUSHING	ブッシング	4					
51	YQ2638872311	SEAL	シール	8					
52	YQ5609775211	SEAL	シール	4					
61	YQ263G847251	SEAL	シール	2					
71	YQ2638872311	SEAL	シール	4					

CODE: DCYA60023731-1

PNDD70-1-1

LIFT ARM (3 SPOOL, 4 SPOOL) リフトアーム (3連、4連)

Applicable Model (適用機種): -
Mark (記号): -
Serial No. (適用号機): 005001-

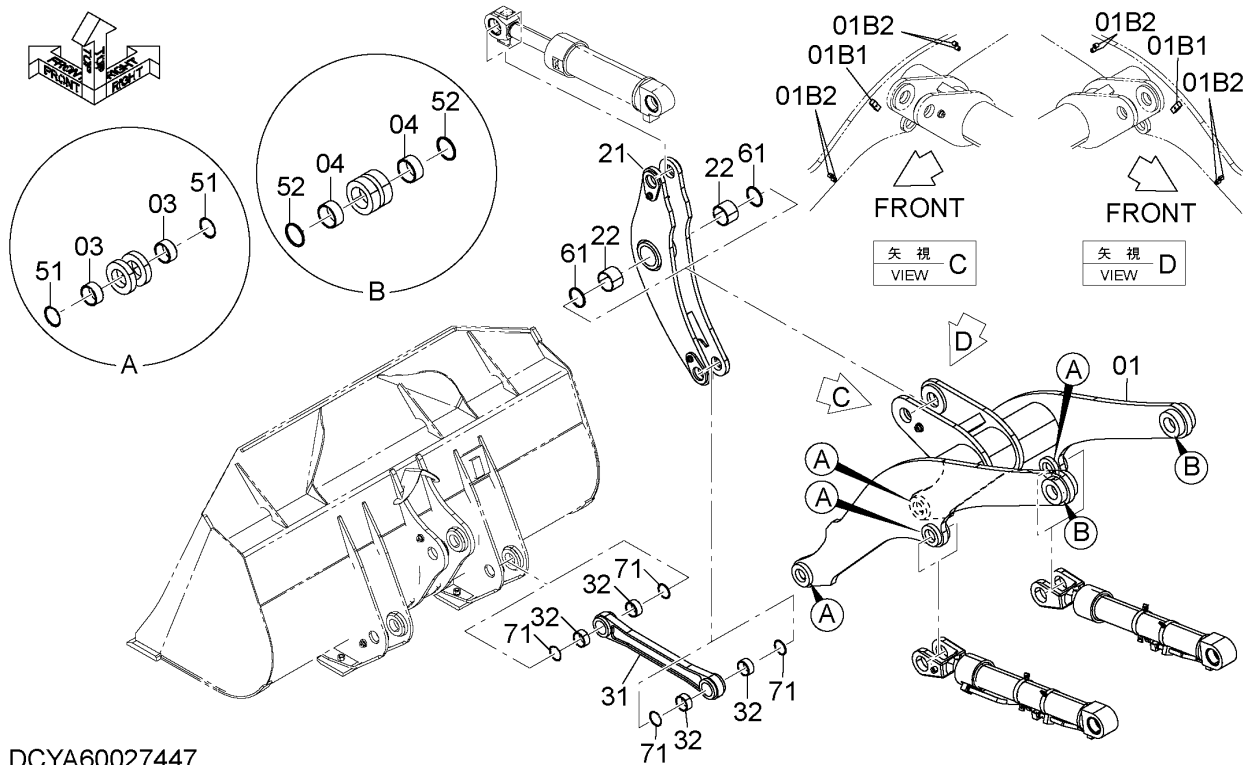

DCYA60027447

ITEM 符号	PART NO. 部品番号	PART NAME	部 品 名	Q'TY 数量	S. C サービ ス・ユ ート	SERIAL NO. 適用号機	ICA 互 換 性	REPLACEABLE PART 代替部品	
								PART NO. 部品番号	Q'TY 数量
01	YQYA40020218	ARM ASSY, LIFT	アーム アッセン, リフト	1					
01A	+++++	* ARM ASSY, LIFT	* アーム アッセン, リフト	1	D				
01B	+++++	* ADD, LIFT-ARM	* カコウス, リフトアーム	1	D				
01B1	YQ563G762011	** SEAT, SCREW	** シート, スクリュ	2	W				
01B2	YQ0143212025	** SEAT, SCREW	** シート, スクリュ	8	W				
03	YQ4642627	BUSHING	ブッシング	8					
04	YQ4642600	BUSHING	ブッシング	4					
21	YQ263C872102	CRANK, BELL	クランク, ヘル	1					
22	YQ4381856	BUSHING	ブッシング	2					
31	YQYA40009374	ROD, PUSH	ロッド, プッシュ	1					
32	YQ4642627	BUSHING	ブッシング	4					
51	YQ2638872311	SEAL	シール	8					
52	YQ5609775211	SEAL	シール	4					
61	YQ263G847251	SEAL	シール	2					
71	YQ2638872311	SEAL	シール	4					

HIGH LIFT ARM ハイリフトアーム

Applicable Model (適用機種): -

Mark(記号): -

Serial No. (適用号機): 005001-

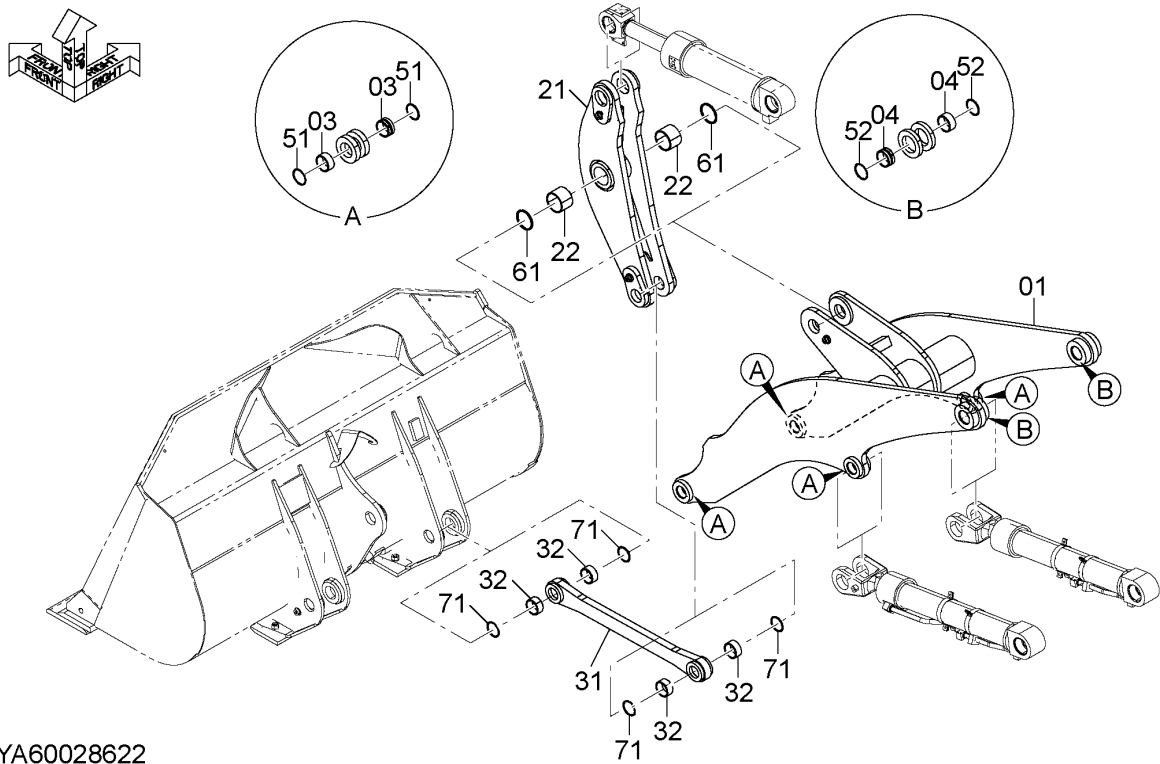

DCYA60028622

ITEM 符号	PART NO. 部品番号	PART NAME	部 品 名	Q' TY 数量	S. C サービ ス コ ー ト	SERIAL NO. 適用号機	ICA 互 換 性	REPLACEABLE PART 代替部品	
								PART NO. 部品番号	Q' TY 数量
01	YQYA40020620	ARM ASSY, LIFT	アーム アッセン, リフト	1					
03	YQ4642627	BUSHING	ブッシング	8					
04	YQ4642600	BUSHING	ブッシング	4					
21	YQ563C872032	CRANK, BELL	クランク, ベル	1					
22	YQ4381856	BUSHING	ブッシング	2					
31	YQYA40020758	ROD, PUSH	ロッド, プッシュ	1					
32	YQ4642627	BUSHING	ブッシング	4					
51	YQ2638872311	SEAL	シール	8					
52	YQ5609775211	SEAL	シール	4					
61	YQ263G847251	SEAL	シール	2					
71	YQ2638872311	SEAL	シール	4					

CODE: DCYA60028623-1

HIGH LIFT ARM (3 SPOOL)

ハイリフトアーム (3連)

Applicable Model (適用機種): -
 Mark (記号): -
 Serial No. (適用号機): 005001-

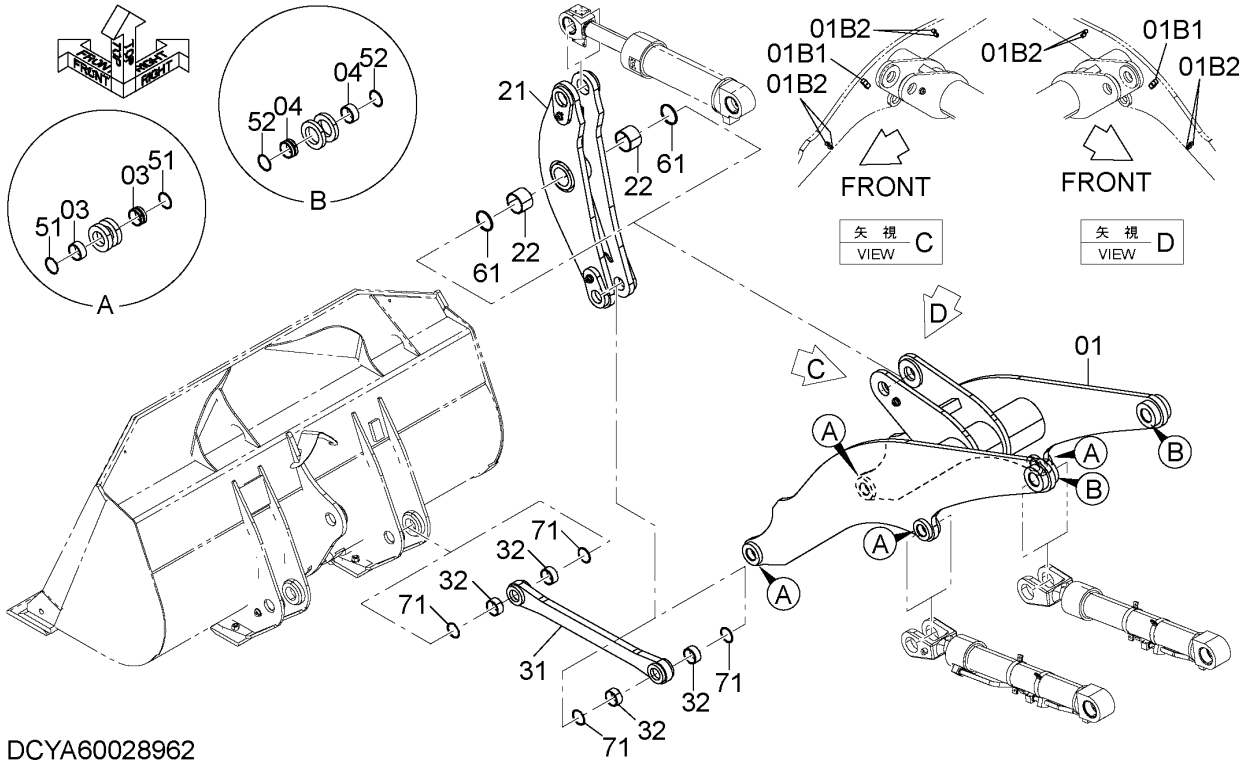

DCYA60028962

ITEM 符号	PART NO. 部品番号	PART NAME	部 品 名	Q' TY 数量	S. C サービ ユート	SERIAL NO. 適用号機	ICA 互 換 性	REPLACEABLE PART 代替部品	
								PART NO. 部品番号	Q' TY 数量
01	YQYA40020924	ARM ASSY, LIFT	アーム アッセン, リフト	1					
01A	+++++	* ARM ASSY, LIFT	* アーム アッセン, リフト	1	D				
01B	+++++	* ADD, LIFT-ARM	* カコウス, リフトアーム	1	D				
01B1	YQ563G762011	** SEAT, SCREW	** シート, スクリュ	2	W				
01B2	YQ0143212025	** SEAT, SCREW	** シート, スクリュ	8	W				
03	YQ4642627	BUSHING	ブッシング	8					
04	YQ4642600	BUSHING	ブッシング	4					
21	YQ563C872032	CRANK, BELL	クランク, ヘル	1					
22	YQ4381856	BUSHING	ブッシング	2					
31	YQYA40020758	ROD, PUSH	ロッド, プッシュ	1					
32	YQ4642627	BUSHING	ブッシング	4					
51	YQ2638872311	SEAL	シール	8					
52	YQ5609775211	SEAL	シール	4					
61	YQ263G847251	SEAL	シール	2					
71	YQ2638872311	SEAL	シール	4					

M E M O

A series of horizontal dotted lines for writing, spanning the width of the page below the title and above the footer.

LIFT ARM PARTS (1) リフトアーム用品 (1)

Applicable Model (適用機種): -
Mark (記号): -
Serial No. (適用号機): 005001-

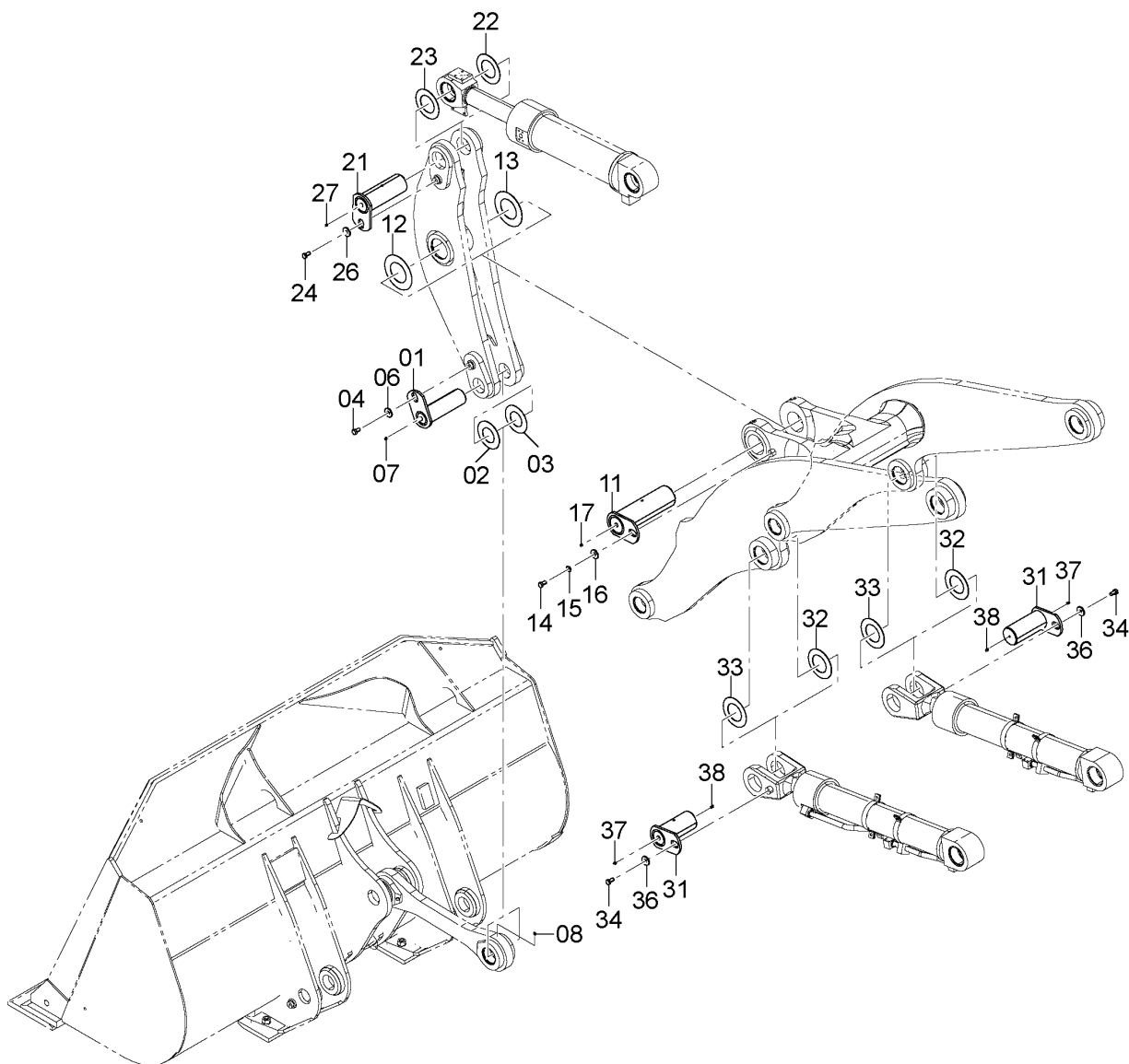
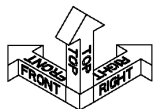

DCYA60025872

CODE: DCYA60025872-1

LIFT ARM PARTS (1)
リフトアーム用品 (1)

Applicable Model (適用機種): -
Mark(記号): -
Serial No. (適用号機): 005001-

ITEM 符号	PART NO. 部品番号	PART NAME	部 品 名	Q' TY 数量	S. C サービスマ ユート	SERIAL NO. 適用号機	IGA 互 換 性	REPLACEABLE PART 代 替 部 品	
								PART NO. 部品番号	Q' TY 数量
01	YQYA40009818	PIN	ピン	1					
02	YQ2650872281	SPACER	スペーサ	1					
03	YQYA00016664	SPACER (t=2.3mm)	スペーサ (t=2.3mm)	1					
04	YQJ271225	BOLT, W/WASHER (t=1.6mm)	ボルト (ワッシャ付) (t=1.6mm)	1	D				
06	YQ2609642351	WASHER	ワッシャ	1					
07	YQ0490100100	FITTING	フィッティング	1					
08	YQ94-2010	PLUG	プラグ	1					
11	YQYA40009817	PIN	ピン	1					
12	YQ2670872321	SPACER (t=2.3mm)	スペーサ (t=2.3mm)	1					
13	YQYA00021363	SPACER (t=1.6mm)	スペーサ (t=1.6mm)	1					
14	YQJ901630	BOLT	ボルト	1					
15	YQJ222016	WASHER	ワッシャ	1					
16	YQ2660872321	WASHER	ワッシャ	1					
17	YQ0490100100	FITTING	フィッティング	1					
21	YQYA40009818	PIN	ピン	1					
22	YQ2650872281	SPACER (t=2.3mm)	スペーサ (t=2.3mm)	1					
23	YQYA00016664	SPACER (t=1.6mm)	スペーサ (t=1.6mm)	1					
24	YQJ271225	BOLT, W/WASHER	ボルト (ワッシャ付)	1	D				
26	YQ2609642351	WASHER	ワッシャ	1					
27	YQ0490100100	FITTING	フィッティング	1					
31	YQYA40018798	PIN	ピン	2					
32	YQ2650872281	SPACER (t=2.3mm)	スペーサ (t=2.3mm)	2					
33	YQYA00016664	SPACER (t=1.6mm)	スペーサ (t=1.6mm)	2					
34	YQJ271225	BOLT, W/WASHER	ボルト (ワッシャ付)	2	D				
36	YQ2609642351	WASHER	ワッシャ	2					
37	YQ0490100100	FITTING	フィッティング	2					
38	YQ94-2010	PLUG	プラグ	2					

CODE: DCYA60025872-1

PNDD70-1-1

LIFT ARM PARTS (2)

リフトアーム用品 (2)

Applicable Model (適用機種): -

Mark(記号): -

Serial No. (適用号機): 005001-

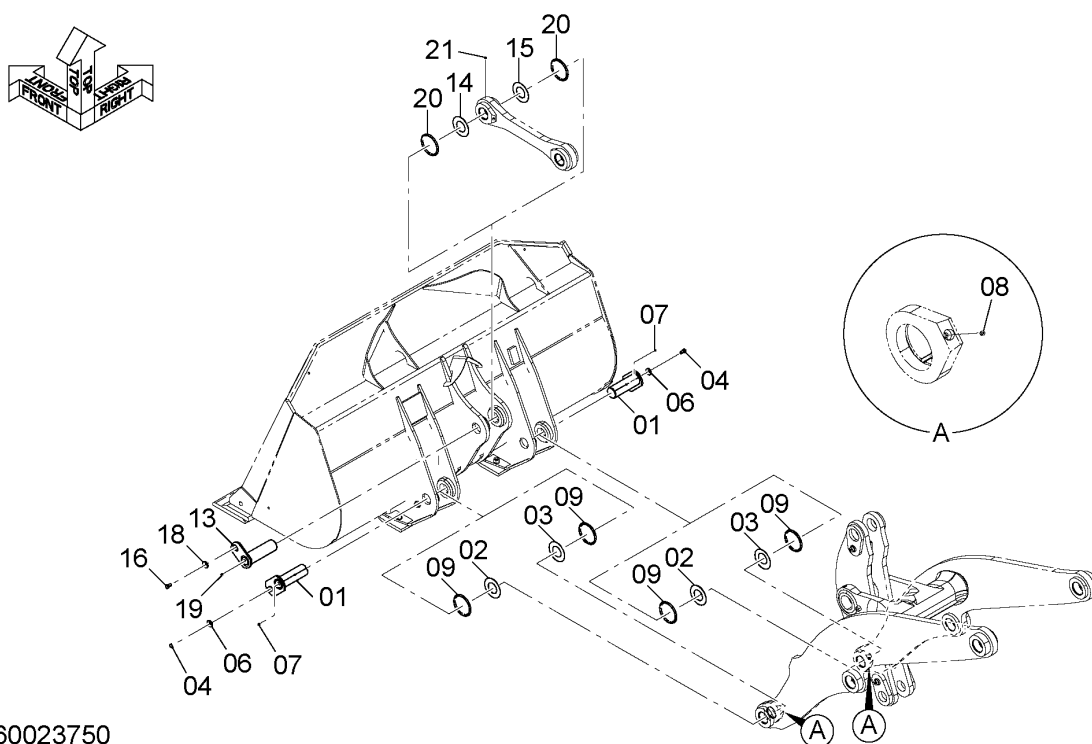

DCYA60023750

LIFT ARM PARTS (2)
リフトアーム用品 (2)

Applicable Model (適用機種): -
Mark(記号): -
Serial No. (適用号機): 005001-

ITEM 符号	PART NO. 部品番号	PART NAME	部 品 名	Q' TY 数量	S. C サービスク コード	SERIAL NO. 適用号機	IGA 互 換 性	REPLACEABLE PART 代 替 部 品	
								PART NO. 部品番号	Q' TY 数量
01	YQYA40009814	PIN	ピン	2					
02	YQ2650872281	SPACER (t=2.3mm)	スペーサ (t=2.3mm)	2	R				
03	YQYA00016664	SPACER (t=1.6mm)	スペーサ (t=1.6mm)	2	R				
04	YQJ271225	BOLT, W/WASHER	ボルト (ワッシャ付)	2	D				
06	YQ2609642351	WASHER	ワッシャ	2					
07	YQ0490100100	FITTING	フィッティング	2					
08	YQ94-2010	PLUG	プラグ	2					
09	YQ2641872161	RING, O	リング, O	4					
13	YQYA40009814	PIN	ピン	1					
14	YQ2650872281	SPACER (t=2.3mm)	スペーサ (t=2.3mm)	1					
15	YQYA00016664	SPACER (t=1.6mm)	スペーサ (t=1.6mm)	1					
16	YQJ271225	BOLT, W/WASHER	ボルト (ワッシャ付)	1	D				
18	YQ2609642351	WASHER	ワッシャ	1					
19	YQ0490100100	FITTING	フィッティング	1					
20	YQ2641872161	RING, O	リング, O	2					
21	YQ94-2010	PLUG	プラグ	1					

LIFT ARM PARTS (3) リフトアーム用品 (3)

Applicable Model (適用機種): -
Mark(記号): -
Serial No. (適用号機): 005001-

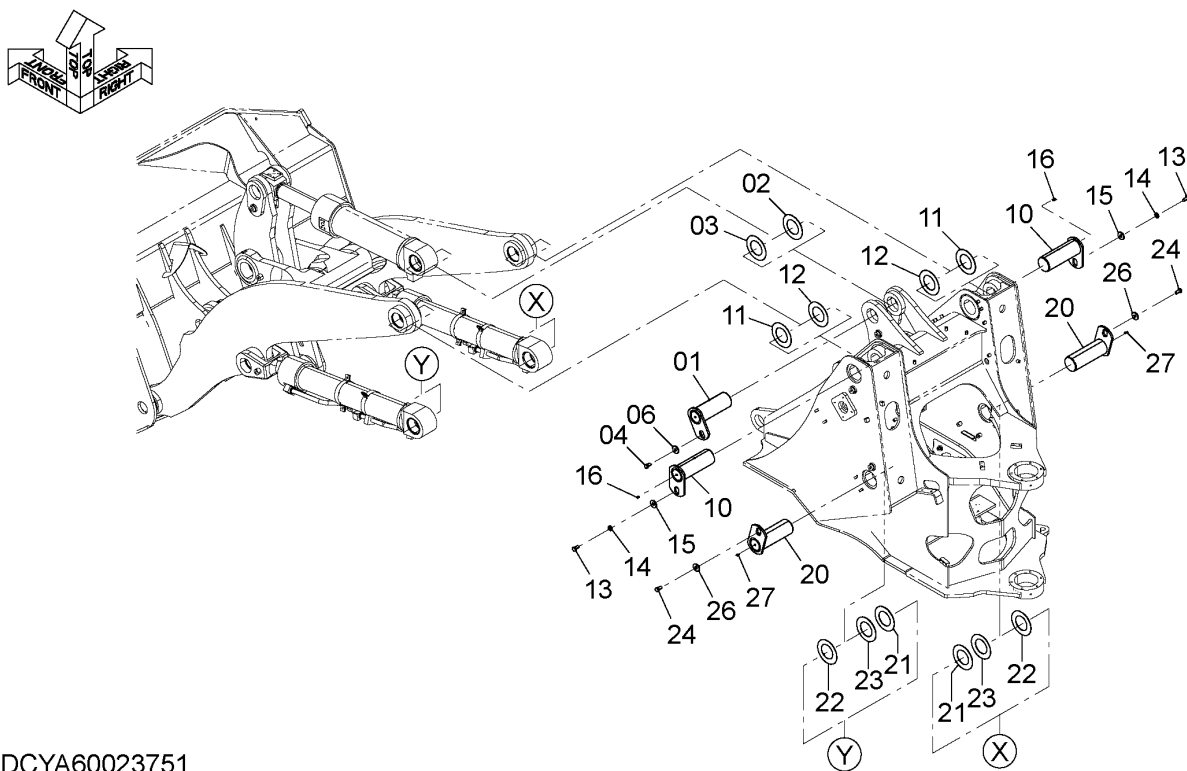

DCYA60023751

LIFT ARM PARTS (3)
リフトアーム用品 (3)

Applicable Model (適用機種): -
Mark(記号): -
Serial No. (適用号機): 005001-

ITEM 符号	PART NO. 部品番号	PART NAME	部 品 名	Q' TY 数量	S. C サービスマ ユート	SERIAL NO. 適用号機	IGA 互 換 性	REPLACEABLE PART 代 替 部 品	
								PART NO. 部品番号	Q' TY 数量
01	YQYA40009819	PIN	ピン	1					
02	YQ2650872281	SPACER (t=2.3mm)	スペーサ (t=2.3mm)	1	R				
03	YQYA00016664	SPACER (t=1.6mm)	スペーサ (t=1.6mm)	1	R				
04	YQJ271225	BOLT, W/WASHER	ボルト (ワッシャ付)	1	D				
06	YQ2609642351	WASHER	ワッシャ	1					
10	YQYA40009820	PIN	ピン	2					
11	YQ263G872131	SPACER (t=2.3mm)	スペーサ (t=2.3mm)	2	R				
12	YQ263G872141	SPACER (t=1.6mm)	スペーサ (t=1.6mm)	2	R				
13	YQJ901630	BOLT	ボルト	2					
14	YQJ222016	WASHER	ワッシャ	2					
15	YQ2660872321	WASHER	ワッシャ	2					
16	YQ0490100100	FITTING	フィッティング	2					
20	YQYA40014993	PIN	ピン	2					
21	YQYA00015860	SPACER, PLATE (t=3.2mm)	スペーサ, プレート (t=3.2mm)	2	R				
22	YQ2650872281	SPACER (t=2.3mm)	スペーサ (t=2.3mm)	2	R				
23	YQYA00016664	SPACER (t=1.6mm)	スペーサ (t=1.6mm)	2	R				
24	YQJ271225	BOLT, W/WASHER	ボルト (ワッシャ付)	2	D				
26	YQ2609642351	WASHER	ワッシャ	2					
27	YQ0490100100	FITTING	フィッティング	2					

WITHOUT LICENCE PLATE PARTS
 ライセンスプレート不付用品

Applicable Model (適用機種): -
 Mark(記号): -
 Serial No. (適用号機): 005001-

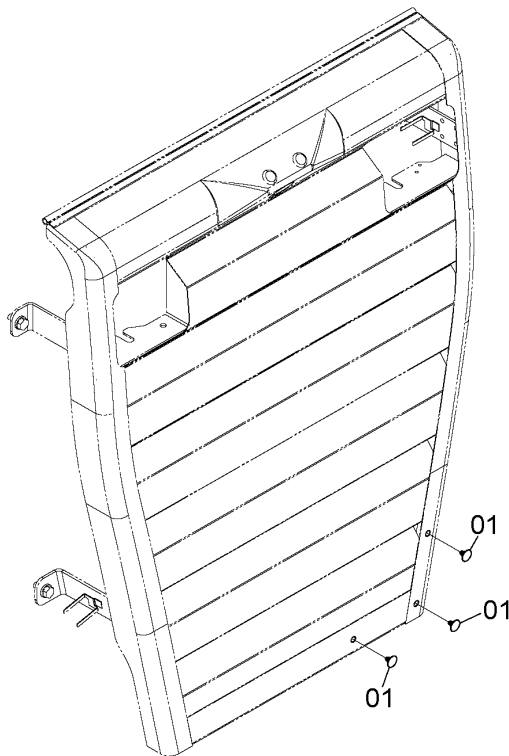
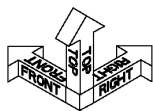

DCYA60026810

ITEM 符号	PART NO. 部品番号	PART NAME	部 品 名	Q' TY 数量	S. C サービ ス コ ー ト	SERIAL NO. 適用号機	ICA 互 換 性	REPLACEABLE PART 代替部品	
								PART NO. 部品番号	Q' TY 数量
01	YQ263G645091	CAP	キャップ	3					

LOCK ロック

Applicable Model (適用機種): -
 Mark(記号): -
 Serial No. (適用号機): 005001-

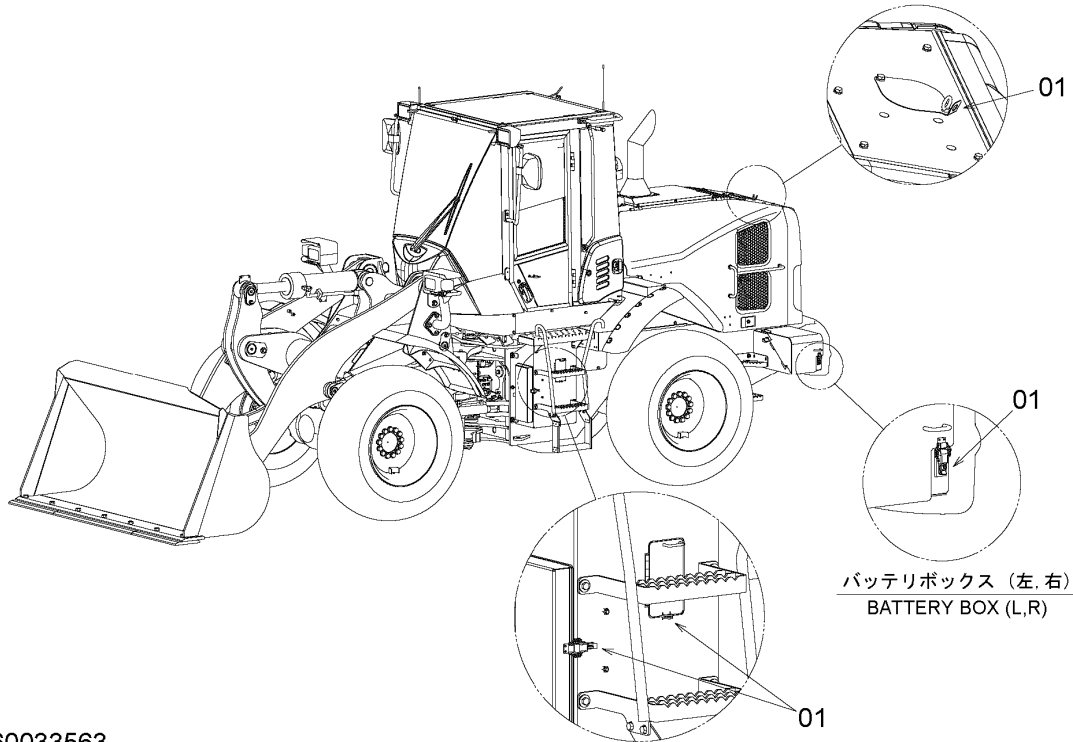

DCYA60033563

ITEM 符号	PART NO. 部品番号	PART NAME	部 品 名	Q' TY 数量	S. C サービ ス・ス コート	SERIAL NO. 適用号機	ICA 互 換 性	REPLACEABLE PART 代替部品	
								PART NO. 部品番号	Q' TY 数量
01	YQ(KCM : 45830-20050)	LOCK	ロック	5					

TOOLS
工具

Applicable Model (適用機種): -
Mark(記号): -
Serial No. (適用号機): 005001-

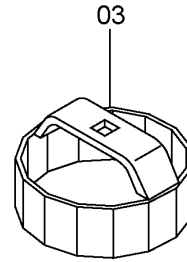
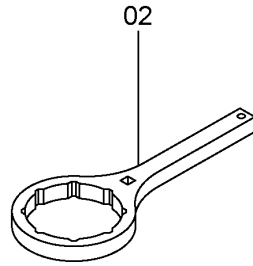

DCYA60028383

ITEM 符号	PART NO. 部品番号	PART NAME	部 品 名	Q' TY 数量	S. C サービ ス コ ー ト	SERIAL NO. 適用号機	ICA 互 換 性	REPLACEABLE PART 代 替 部 品	
								PART NO. 部品番号	Q' TY 数量
01	YQ0472008100	HOSE, VINYL	ホ-ス, ビ ^ニ ール	1					
02	YQ4646133	WRENCH	レンチ	1					
03	YQ4239943	WRENCH	レンチ	1					

GREASE GUN HOLDER グリースガンホルダ

Applicable Model (適用機種): -
Mark (記号): -
Serial No. (適用号機): 005001-

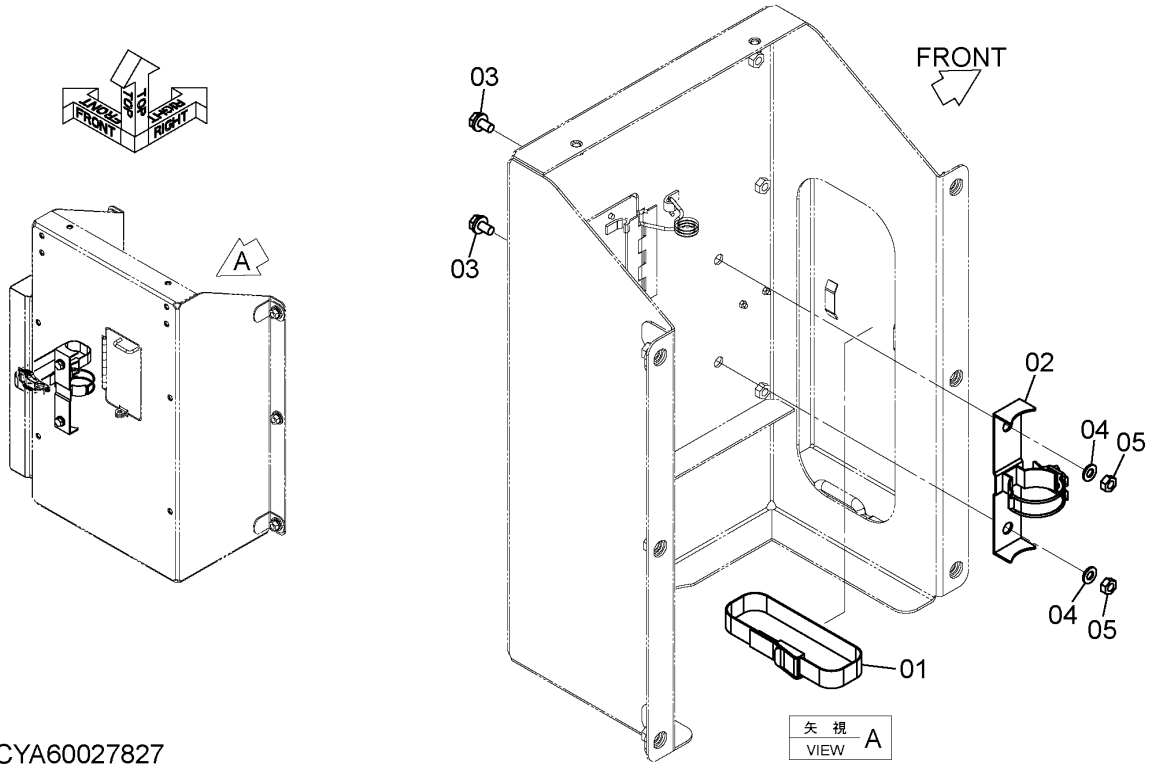

DCYA60027827

ITEM 符号	PART NO. 部品番号	PART NAME	部 品 名	Q' TY 数量	S. C サービスク コード	SERIAL NO. 適用号機	ICA 互 換 性	REPLACEABLE PART 代替部品	
								PART NO. 部品番号	Q' TY 数量
01	YQYA00004449	BAND	バンド*	1					
02	YQXV00000110	HOLDER	ホルダ*	1					
03	YQJ271020	BOLT, W/WASHER	ボルト (ワッシャ付)	2	D				
04	YQA590110	WASHER, PLANE	ワッシャ, フレーン	2					
05	YQJ950010	NUT	ナット	2					

CODE: DCYA60027827-1

PNDD70-1-1

NAME PLATE (NAME OF COMPANY))

ネームプレート (社名)

Applicable Model (適用機種): -

Mark(記号): -

Serial No. (適用号機): 005001-

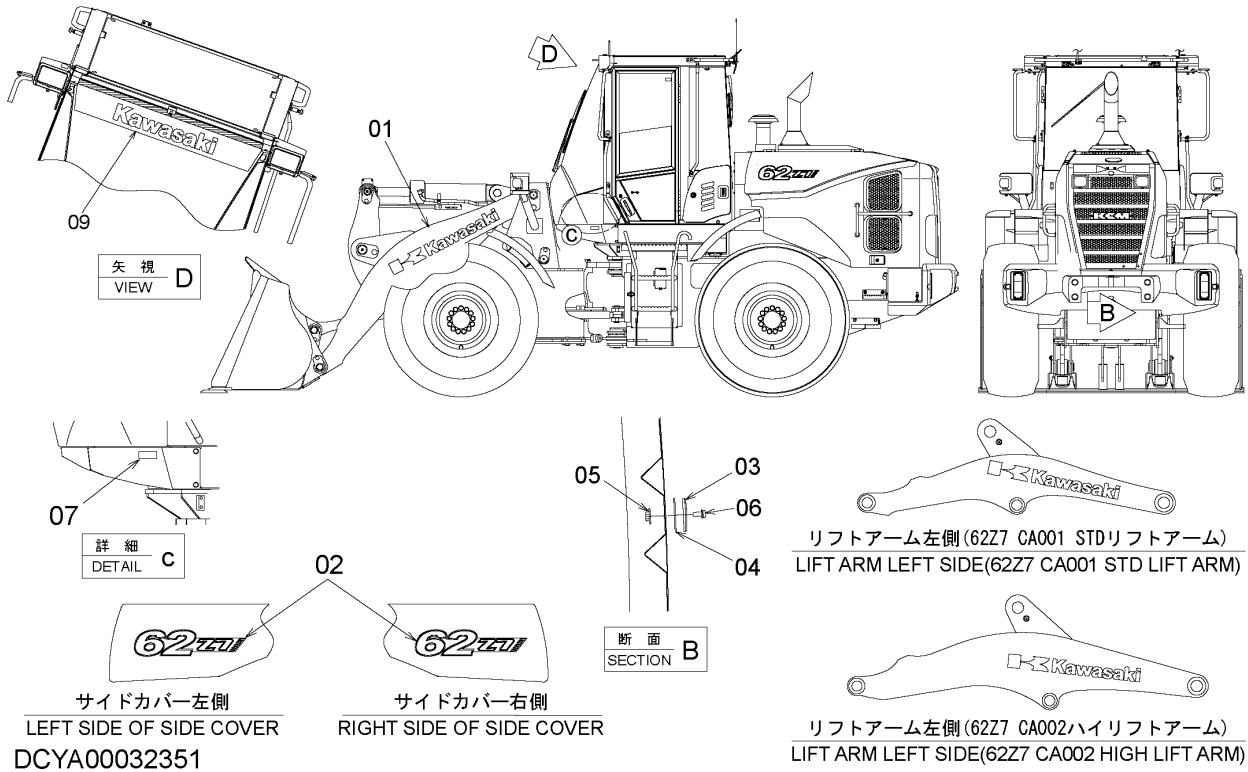

ITEM 符号	PART NO. 部品番号	PART NAME	部 品 名	Q'TY 数量	S. C サービ スコ ット	SERIAL NO. 適用号機	ICA 互 換 性	REPLACEABLE PART 代替部品	
								PART NO. 部品番号	Q'TY 数量
01	YQ(KCM : 44774-22060)	NAME-PLATE (NAME OF COMPANY)	ネームプレート (社名)	2					
02	YQ(KCM : 44774-24790)	NAME-PLATE (MODEL NAME PLATE)	ネームプレート (機種銘板)	2					
03	YQ(KCM : 41678-24820)	NAME-PLATE (EMBLEM)	ネームプレート (エンブレム)	1					
04	YQYA00005647	BRACKET	ブラケット	1					
05	YQYA40002680	BRACKET	ブラケット	1					
06	YQJ680816	SCREW	スクリュー	2					
07	+++++	NAME-PLATE (PLATE, SERIAL NUMBER) (プレート, シリアルナンバー)	ネームプレート	1	D				
09	YQ(KCM : 44774-2264)	NAME-PLATE (NAME OF COMPANY)	ネームプレート (社名)	1					

M E M O

A series of horizontal dotted lines for writing, spanning the width of the page.

NAME PLATE (FRONT) ネームプレート (フロント)

Applicable Model (適用機種): -

Mark (記号): -

Serial No. (適用号機): 005001-

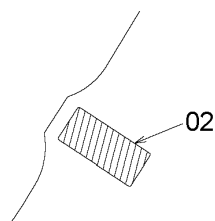

リフトアーム両側面
BOTH SIDES OF LIFT ARM

詳細
DETAIL **b**

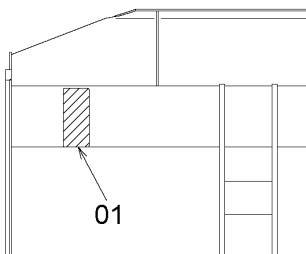

バケット後面(左右)
BACK SIDE OF BUCKET (LEFT AND RIGHT)

矢視
VIEW **A**

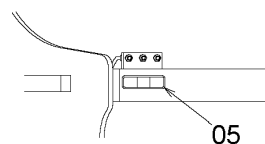

フロントフレーム (グリス給脂口)
FRONT FRAME (GREASE FITTING)

詳細
DETAIL **c**

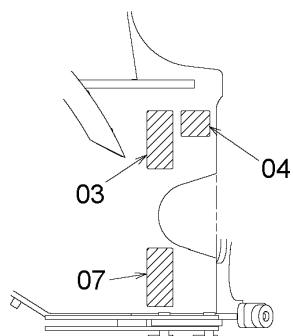
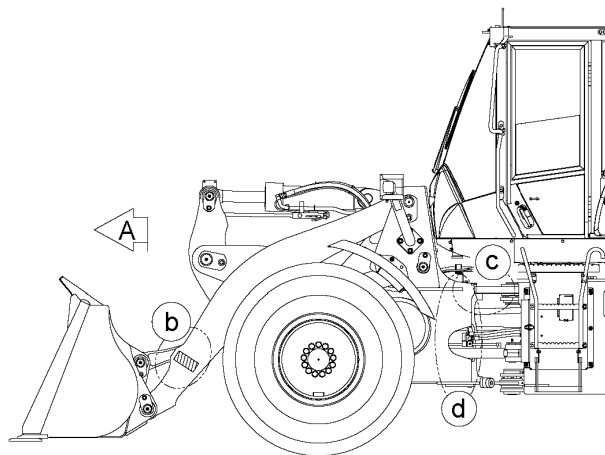

フロントフレーム両側面
BOTH SIDE OF FRONT FRAME

詳細
DETAIL **d**

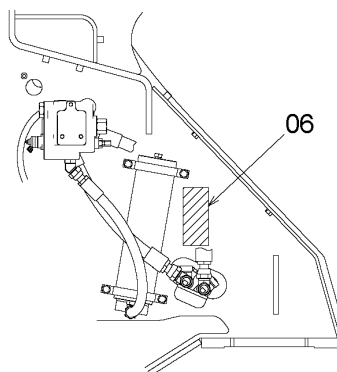

フロントフレーム左側面内側
LEFT SIDE OF FRONT FRAME INNER

DCYA00032089

CODE: DCYA00032089-1

NAME PLATE (FRONT)
ネームプレート (フロント)

Applicable Model (適用機種): -
Mark(記号): -
Serial No. (適用号機): 005001-

ITEM 符号	PART NO. 部品番号	PART NAME	部 品 名	Q' TY 数量	S. C サービ ス コート	SERIAL NO. 適用号機	IGA 互 換 性	REPLACEABLE PART 代 替 部 品	
								PART NO. 部品番号	Q' TY 数量
01	YQ(KCM : 44787-24370)	NAME-PLATE (WARNING:FALL)	ネームプレート (警告:転落)	2					
02	YQ(KCM : 44787-24420)	NAME-PLATE (WARNING:FALLING)	ネームプレート (警告:落下)	2					
03	YQ(KCM : 44787-24360)	NAME-PLATE (DANGER:BETWEEN)	ネームプレート (危険:はさまれ)	2					
04	YQ(KCM : 44841-21970)	NAME-PLATE (CAUTION FOR RESALE) (転売注意)	ネームプレート	1					
05	YQYA00017118	NAME-PLATE (GREASE:STEER)	ネームプレート (グリス:ステア)	1					
06	YQ(KCM : 44787-24470)	NAME-PLATE (ACC HIGH TEMPERTURE OIL JET) (ACC 高温オイル噴出し注意)	ネームプレート	1					
07	YQ(KCM : 44787-24410)	NAME-PLATE (WARNING:SAFETY LINK) (警告:セーフティバー)	ネームプレート	1					

NAME PLATE (REAR) ネームプレート (リア)

Applicable Model (適用機種): -
Mark (記号): -
Serial No. (適用号機): 005001-

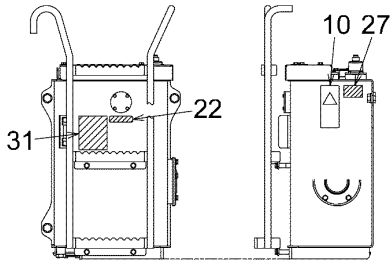

車体右側 (作動油タンク)
LEFT SIDE MACHINE (OIL TANK)

矢視
VIEW B

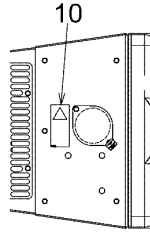

エンジンカバー上面
TOP OF ENGINE COVER

詳細
DETAIL f

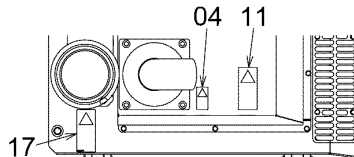

エンジンカバー上面
TOP OF ENGINE COVER

詳細
DETAIL e

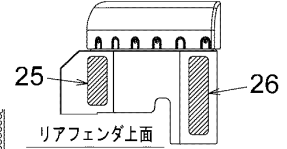

リアフェンダ上面
TOP OF REAR FENDER

詳細
DETAIL d

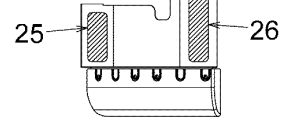

リアフェンダ上面
TOP OF REAR FENDER

詳細
DETAIL c

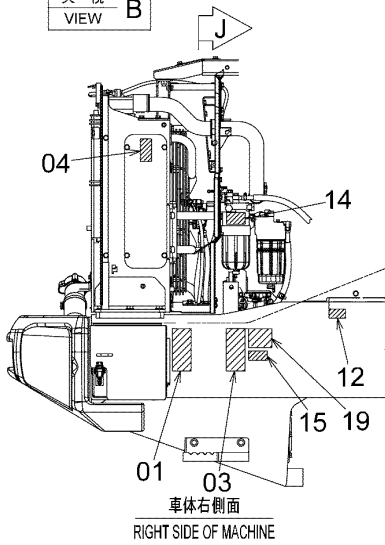

車体右側面
RIGHT SIDE OF MACHINE

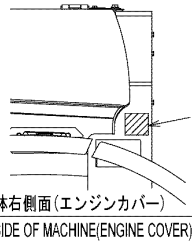

車体右側面 (エンジンカバー)
RIGHT SIDE OF MACHINE (ENGINE COVER)

矢視
VIEW K

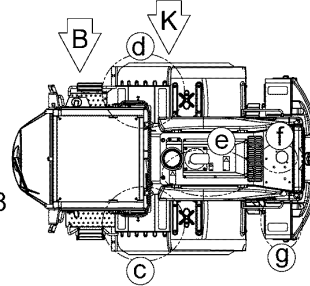

車体右側面 (エンジンカバー)
RIGHT SIDE OF MACHINE (ENGINE COVER)

矢視
VIEW K

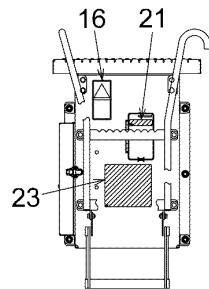

車体左側 (ステップ)
LEFT SIDE OF MACHINE (STEP)

詳細
DETAIL i

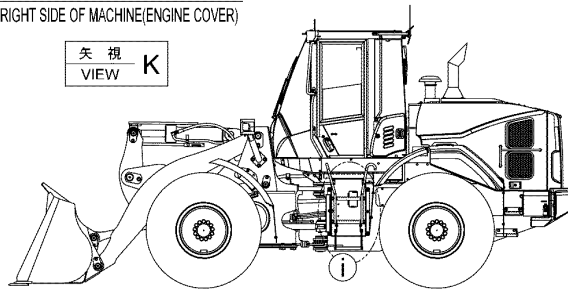

矢視
VIEW A

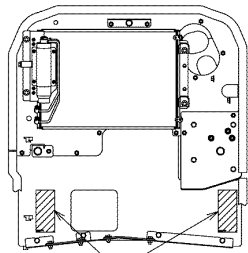

断面
SECTION J

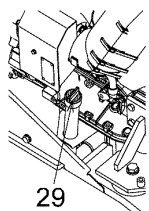

エンジンオイル給油口詳細 (エンジン左側)
DETAIL OF ENGINE OIL CAP (RIGHT OF ENGINE)

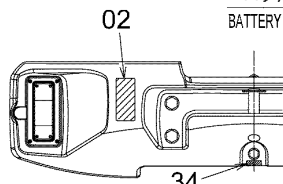

カウンタウエイト左右
BOTH SIDE OF COUNTER WEIGHT

矢視
VIEW A



バッテリーボックス上面 (左右)
BATTERY BOX VIEW (LEFT AND RIGHT)

詳細
DETAIL g

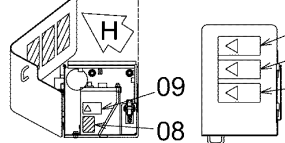

矢視
VIEW H

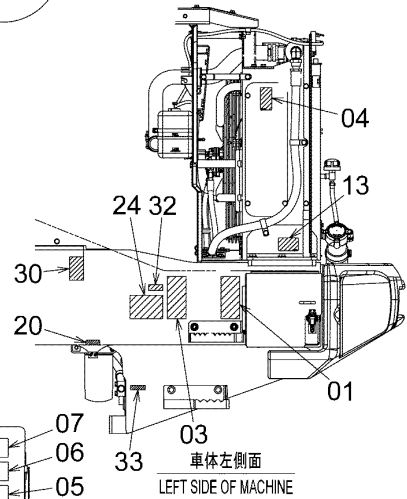

車体左側面
LEFT SIDE OF MACHINE

DCYA00032024

NAME PLATE (REAR)
ネームプレート (リア)

Applicable Model (適用機種): -
Mark(記号): -
Serial No. (適用号機): 005001-

ITEM 符号	PART NO. 部品番号	PART NAME	部 品 名	Q' TY 数量	S. C サービ ス コート	SERIAL NO. 適用号機	IGA 互 換 性	REPLACEABLE PART 代 替 部 品	
								PART NO. 部品番号	Q' TY 数量
01	YQ (KCM : 44787-24390)	NAME-PLATE (WARNING:BELT)	ネームプレート (警告:巻き込まれ)	2					
02	YQ (KCM : 44787-24400)	NAME-PLATE (DANGER:RUN OVER)	ネームプレート (危険:ひかれ)	2					
03	YQ (KCM : 44787-24440)	NAME-PLATE (VEHICLE APPROACH/TIRE RUN OVER) (車両接近/タイヤひかれ)	ネームプレート	2					
04	YQ (KCM : 44787-24990)	NAME-PLATE (BURN, DO NOT TOUCH) (やけど、触るなマーク)	ネームプレート	3					
05	YQ (KCM : 44787-24350)	NAME-PLATE (ELECTRIC SHOCK)	ネームプレート (感電)	2					
06	YQ (KCM : 44787-24340)	NAME-PLATE (EXPLOSION)	ネームプレート (爆発)	2					
07	YQ (KCM : 44787-25000)	NAME-PLATE (BURN)	ネームプレート (やけど)	2					
08	YQ (KCM : 44774-23030)	NAME-PLATE (WARNING: SCRAP BATTERY) (バッテリー廃棄)	ネームプレート	2					
09	YQ (KCM : 44787-25010)	NAME-PLATE (DO NOT PUT ON THE THING) (上に物を置くな)	ネームプレート	2					
10	YQ (KCM : 44787-24330)	NAME-PLATE (WARNING:HOT)	ネームプレート (警告:高温)	2					
11	YQ (KCM : 44787-24370)	NAME-PLATE (WARNING:FALL)	ネームプレート (警告:転落)	1					
12	YQ (KCM : 44787-24930)	NAME-PLATE (DANGER:START)	ネームプレート (危険:スタート禁止)	1					
13	YQ (KCM : 44774-23060)	NAME-PLATE (EPA REGULATION)	ネームプレート (超低サルファー燃料)	1					
14	YQ (KCM : 44774-23040)	NAME-PLATE (WARNING:FUEL PRE FILTER) (警告:燃料プレフィルタ)	ネームプレート	1					
15	+++++	NAME-PLATE (FREON)	ネームプレート (フロン)	1					
16	YQ (KCM : 44787-24470)	NAME-PLATE (CAUTION FOR ACC HIGH TEMPERATURE OIL JET) (ACC高温オイル噴出し注意)	ネームプレート	1					
17	YQ (KCM : 44787-24460)	NAME-PLATE (NO SPLAY OF EHTEREOUS) (可燃ガスEG吸入禁止)	ネームプレート	1					
18	YQ (KCM : 44787-20950)	NAME-PLATE (AIR CLEANER)	ネームプレート (エアクリナ清掃時注意)	1					
19	YQ (KCM : 44787-24900)	NAME-PLATE (FUEL FILTER CHANGE)	ネームプレート	1					

CODE: DCYA00032024-2

PNDD70-1-1

NAME PLATE (REAR) ネームプレート (リア)

Applicable Model (適用機種): -
Mark (記号): -
Serial No. (適用号機): 005001-

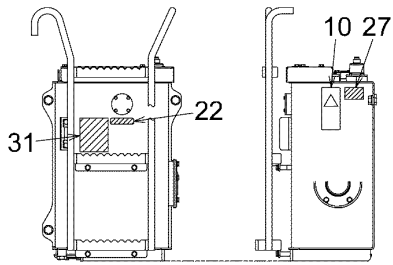

車体右側 (作動油タンク)
LEFT SIDE MACHINE (OIL TANK)

矢視
VIEW B

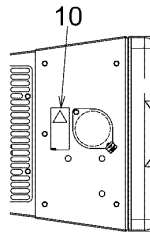

エンジンカバー上面
TOP OF ENGINE COVER

詳細
DETAIL f

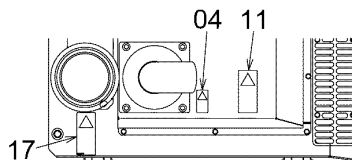

エンジンカバー上面
TOP OF ENGINE COVER

詳細
DETAIL e

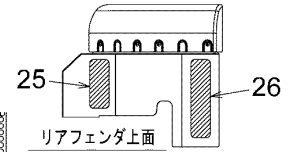

リアフェンダ上面
TOP OF REAR FENDER

詳細
DETAIL d

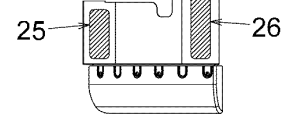

リアフェンダ上面
TOP OF REAR FENDER

詳細
DETAIL c

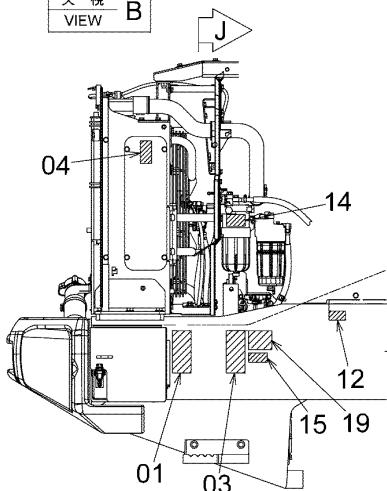

車体右側面
RIGHT SIDE OF MACHINE

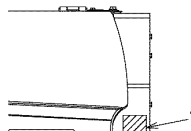

車体右側面 (エンジンカバー)
RIGHT SIDE OF MACHINE (ENGINE COVER)

矢視
VIEW K

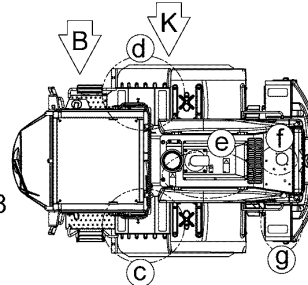

車体右側面 (エンジンカバー)
RIGHT SIDE OF MACHINE (ENGINE COVER)

矢視
VIEW K

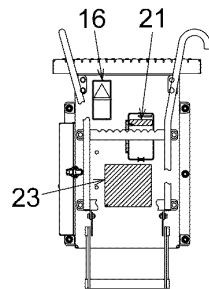

車体左側 (ステップ)
LEFT SIDE OF MACHINE (STEP)

詳細
DETAIL i

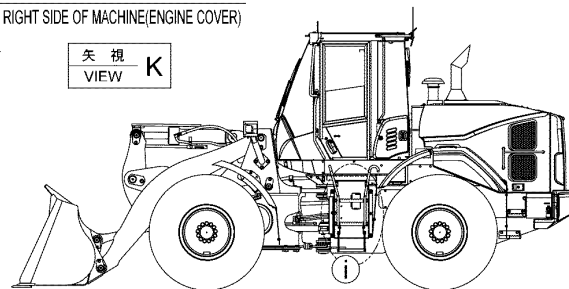

矢視
VIEW A

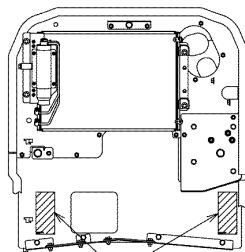

断面
SECTION J

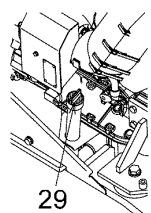

エンジンオイル給油口詳細 (エンジン左側)
DETAIL OF ENGINE OIL CAP (RIGHT OF ENGINE)

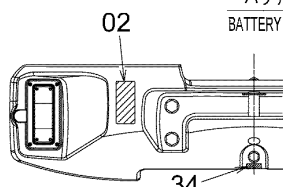

カウンタウエイト左右
BOTH SIDE OF COUNTER WEIGHT

矢視
VIEW A



バッテリーボックス上面 (左右)
BATTERY BOX VIEW (LEFT AND RIGHT)

詳細
DETAIL g

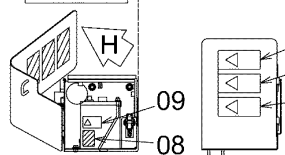

矢視
VIEW H

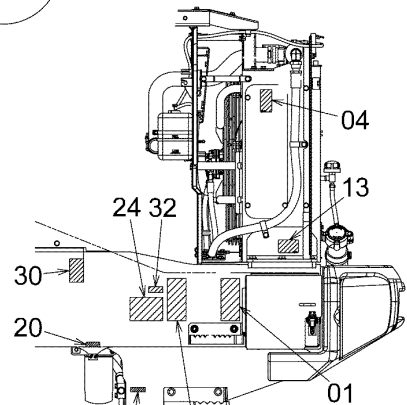

車体左側面
LEFT SIDE OF MACHINE

DCYA00032024

NAME PLATE (REAR)
ネームプレート (リア)

Applicable Model (適用機種): -
Mark(記号): -
Serial No. (適用号機): 005001-

ITEM 符号	PART NO. 部品番号	PART NAME	部 品 名	Q' TY 数量	S. C サービスク コード	SERIAL NO. 適用号機	IGA 互 換 性	REPLACEABLE PART 代 替 部 品	
								PART NO. 部品番号	Q' TY 数量
20	YQYA00031863	(フェイルフィルタ交換作業) NAME-PLATE	ネームプレート (グリス:アクスル)	1					
21	YQ(KCM : 44841-21880)	NAME-PLATE (TRANSMISSION OIL)	ネームプレート (トランスミッション油)	1					
22	YQ(KCM : 44841-21890)	NAME-PLATE (HYDRAULIC OIL)	ネームプレート (作動油)	1					
23	YQYA00024012	NAME-PLATE (MAINTENANCE)	ネームプレート (メンテナンス)	1					
24	+++++	NAME-PLATE (LUBRICATION TO R AXLE) (アクスルサハート給脂)	ネームプレート	1					
25	YQ263G654301	TAPE (ANTI-SLIP)	テープ (ノンスリップ)	4					
26	YQ263G654291	TAPE (ANTI-SLIP)	テープ (ノンスリップ)	2					
27	YQ(KCM : 44787-25030)	NAME-PLATE (OIL JET/PLUG JUMP OUT) (オイル噴出し/プラグ飛出し)	ネームプレート	1					
28	YQ(KCM : 44787-24380)	NAME-PLATE (ROTATING PARTS CAUTION) (ファン巻き込まれ注意)	ネームプレート	2					
29	YQYA00000124	NAME-PLATE (ENGINE OIL CAP)	ネームプレート (エンジンオイル指定)	1					
30	YQ(KCM: 44787-25350)	NAME-PLATE (CAUTION FOR ENGINE OIL) (エンジンオイル注意)	ネームプレート	1					
31	+++++	NAME-PLATE (HYDRAULIC OIL)	ネームプレート (ハイdraulicオイル注意)	1					
32	YQ(KCM : 44770-28870)	NAME-PLATE (TIRE PRESSURE)	ネームプレート (タイヤ空気圧)	1					
33	YQ(KCM : 44770-32960)	NAME-PLATE (ENGINE OIL DRAIN)	ネームプレート (エンジンオイルドレン)	1					
34	YQ(KCM : 44770-30100)	NAME-PLATE (COOLANT DRAIN)	ネームプレート (冷却水ドレン)	1					

NAME PLATE (CAB) ネームプレート (キャブ)

Applicable Model (適用機種): -
Mark (記号): -
Serial No. (適用号機): 005001-

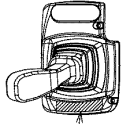

01
MFレバー(スイッチ無)カバー
MF LEVER (SW LESS) COVER



02
MFレバーカバー
MF LEVER COVER

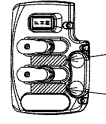

03A
03B
FNレバーカバー
FN LEVER COVER

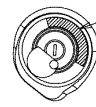

04
キーシリンダー
KEY CYLINDER

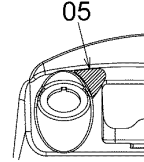

05
詳細
DETAIL b

詳細
DETAIL a

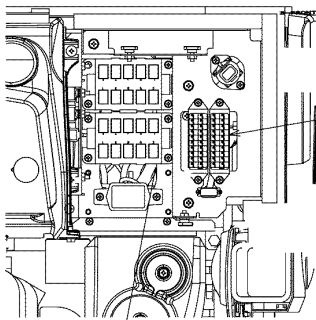

06
キャブ内電装品BOX
ELECTRICAL EQUIPMENT BOX IN CAB

矢視
VIEW C

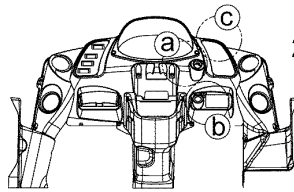

07
フロントコンソール
FRONT CONSOLE

矢視
VIEW B

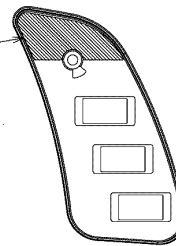

21
スイッチパネル
SWITCH PANEL

詳細
DETAIL C

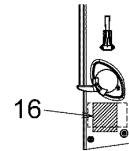

16
キャブ内右後柱
CAB INSIDE RIGHT REAR COLUMN

矢視
VIEW J

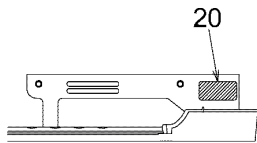

20
シートベース左側面
LEFT SIDE OF SEAT BASE

矢視
VIEW H

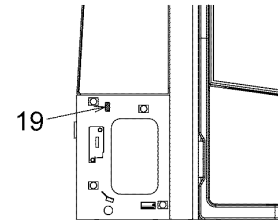
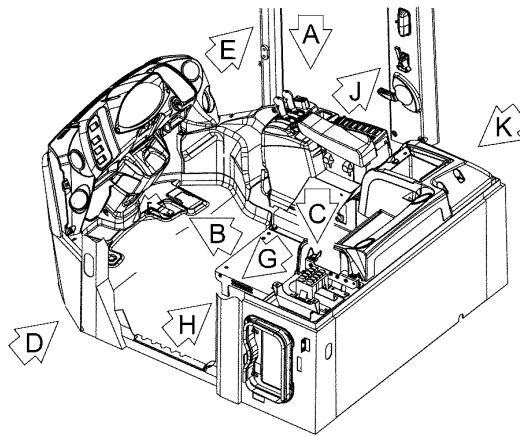

19
キャブ内右側点検口
ACCESS HOLE OF SIDE OF CAB

矢視
VIEW K

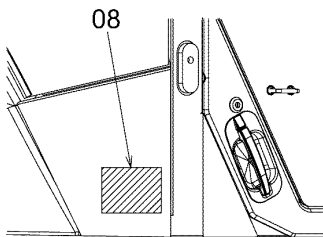

08
キャブ左側面
LEFT SIDE OF CAB

矢視
VIEW D

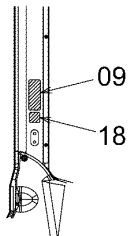

09
キャブ内左前柱
CAB INSIDE LEFT FRONT COLUMN

矢視
VIEW F

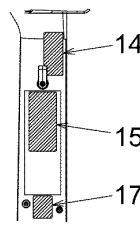

14
15
17
キャブ内左後柱
CAB INSIDE LEFT REAR COLUMN

矢視
VIEW G

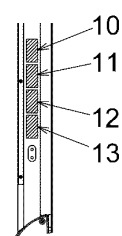

10
11
12
13
キャブ内右前柱
CAB INSIDE RIGHT FRONT COLUMN

矢視
VIEW E

DCYA00032110

CODE: DCYA00032110-1

NAME PLATE (CAB)
ネームプレート (キャブ)

Applicable Model (適用機種): -
Mark(記号): -
Serial No. (適用号機): 005001-

ITEM 符号	PART NO. 部品番号	PART NAME	部 品 名	Q' TY 数量	S. C サービスマ ユート	SERIAL NO. 適用号機	IGA 互 換 性	REPLACEABLE PART 代 替 部 品	
								PART NO. 部品番号	Q' TY 数量
01	+++++++	NAME-PLATE (OPERATION LEVER)	ネームプレート (レバ操作)	1					
02	+++++++	NAME-PLATE (OPERATION LEVER)	ネームプレート (レバ操作)	1					
03	+++++++	NAME-PLATE (LABEL KIT)	ネームプレート (ラベルキット)	1					
03A	+++++++	* NAME-PLATE (OPERATION LEVER & HORN)	* ネームプレート (レバ操作 & ホーン)	1					
03B	+++++++	* NAME-PLATE (OPERATION LEVER)	* ネームプレート (レバ操作)	1					
04	YQ(KCM : 44841-21910)	NAME-PLATE (KEY CYLINDER)	ネームプレート (キーシリンダ)	1					
05	YQ(KCM : 44774-23070)	NAME-PLATE (24V)	ネームプレート (24V)	1					
06	YQYA00032008	NAME-PLATE (FUSE BOX-A)	ネームプレート (ヒューズボックス-A)	1					
07	YQYA00032009	NAME-PLATE (FUSE BOX-B)	ネームプレート (ヒューズボックス-B)	1					
08	+++++++	NAME-PLATE (ROPS)	ネームプレート (ROPS)	1					
09	YQ(KCM : 44841-21950)	NAME-PLATE (PARKING BRAKE)	ネームプレート (駐車ブレーキ)	1					
10	YQ(KCM : 44787-24940)	NAME-PLATE (MANUAL)	ネームプレート (取扱説明)	1					
11	YQ(KCM : 44787-24950)	NAME-PLATE (ELECTRIC SHOCK)	ネームプレート (感電)	1					
12	YQ(KCM : 44787-24690)	NAME-PLATE (LOCK)	ネームプレート (ロック)	1					
13	YQ(KCM : 44787-24970)	NAME-PLATE (SEAT BELT)	ネームプレート (ベルト)	1					
14	YQ(KCM : 44787-24680)	NAME-PLATE (BACK BUZZER)	ネームプレート (バックブザー)	1					
15	+++++++	NAME-PLATE (SWITCH FUNCTION EXPLANATION)	ネームプレート (スイッチ機能説明)	1					
16	YQ(KCM : 44841-20650)	NAME-PLATE (CAUTION:SAFETY LINK) (運転時セーフティリンクロック外せ)	ネームプレート (運転時セーフティリンクロック外せ)	1					
17	YQYA00028390	NAME-PLATE (RELAY BOX)	ネームプレート (リレーボックス)	1					
18	YQYA00016351	NAME-PLATE (RELAY (WR1, WR2, IDLE STOP)) (リレー (ワイパー、アイドルストップ))	ネームプレート (リレー (ワイパー、アイドルストップ))	1					
19	YQYA00016352	NAME-PLATE	ネームプレート	1					

CODE:DCYA00032110-1

PND70-1-1

NAME PLATE (CAB) ネームプレート (キャブ)

Applicable Model (適用機種): -
Mark (記号): -
Serial No. (適用号機): 005001-

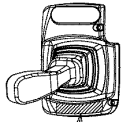

01
MFレバー(スイッチ無)カバー
MF LEVER (SW LESS) COVER

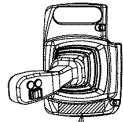

02
MFレバーカバー
MF LEVER COVER

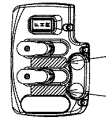

03B
FNレバーカバー
FN LEVER COVER



03A
FNレバーカバー
FN LEVER COVER

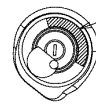

04
キーシリンダー
KEY CYLINDER

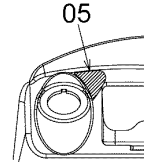

05
詳細
DETAIL b

詳細
DETAIL a

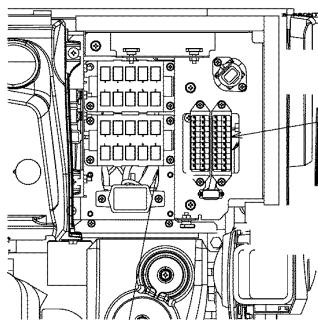

06
キャブ内電装品BOX
ELECTRICAL EQUIPMENT BOX IN CAB

矢視
VIEW C

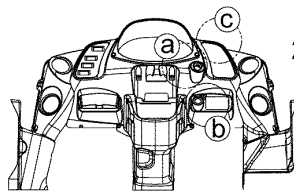

07
フロントコンソール
FRONT CONSOLE

矢視
VIEW B

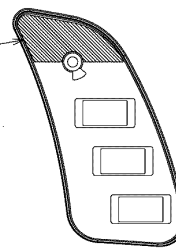

21
スイッチパネル
SWITCH PANEL

詳細
DETAIL C

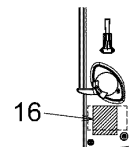

16
キャブ内右後柱
CAB INSIDE RIGHT REAR COLUMN

矢視
VIEW J

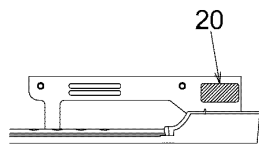

20
シートベース左側面
LEFT SIDE OF SEAT BASE

矢視
VIEW H

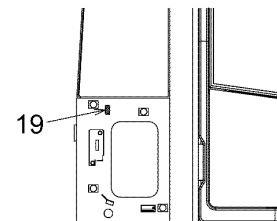
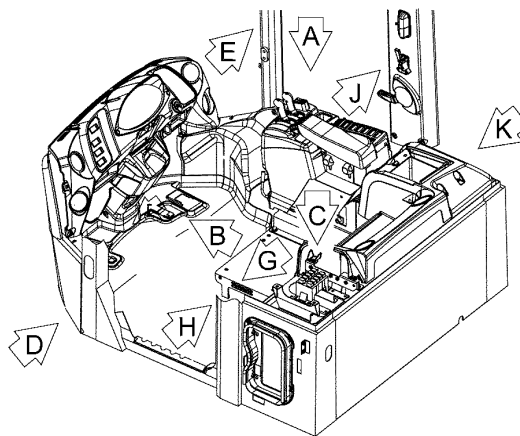

19
キャブ内右側点検口
ACCESS HOLE OF SIDE OF CAB

矢視
VIEW K

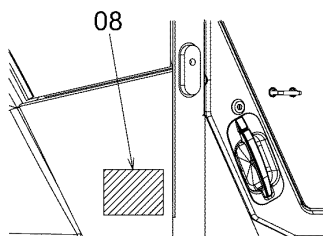

08
キャブ左側面
LEFT SIDE OF CAB

矢視
VIEW D

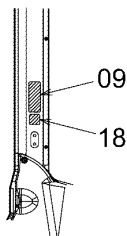

09
キャブ内左前柱
CAB INSIDE LEFT FRONT COLUMN

矢視
VIEW F

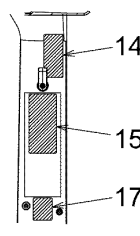

14
キャブ内左後柱
CAB INSIDE LEFT REAR COLUMN

矢視
VIEW G

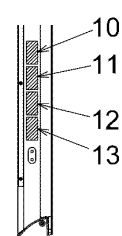

10
キャブ内右前柱
CAB INSIDE RIGHT FRONT COLUMN

矢視
VIEW E

DCYA00032110

CODE: DCYA00032110-1

NAME PLATE (WORK LEVER & AUXILIARY LEVER)
 ネームプレート (作業レバー&AUX. レバー)

Applicable Model (適用機種): -

Mark(記号): -

Serial No. (適用号機): 005001-

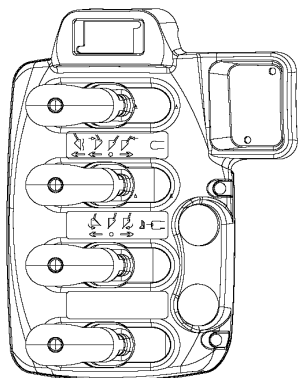

[4PL]

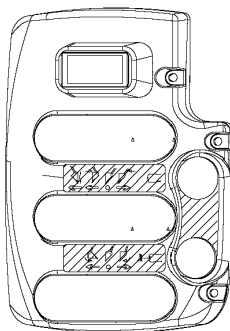

[2PL, 3PL]

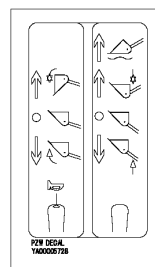

01

DCYA60027489

ITEM 符号	PART NO. 部品番号	PART NAME	部 品 名	Q' TY 数量	S. C サービ ス コ ー ト	SERIAL NO. 適用号機	ICA 互 換 性	REPLACEABLE PART 代替部品	
								PART NO. 部品番号	Q' TY 数量
01	YQYA00031434	NAME-PLATE (FN LEVER)	ネームプレート (FNレバー)	1					

NAME PLATE (MULTI-FUNCTION LEVER)
 ネームプレート (マルチファンクションレバー)

Applicable Model (適用機種): -
 Mark(記号): -
 Serial No. (適用号機): 005001-

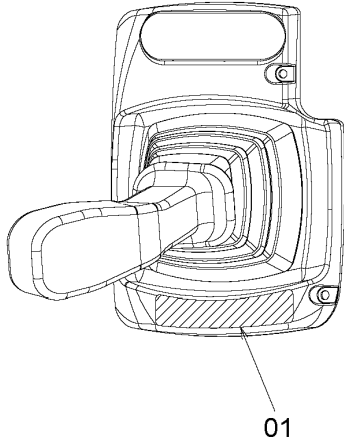

MFレバーカバー(スイッチ不付)
 MF LEVER COVER (WITHOUT SWITCH)

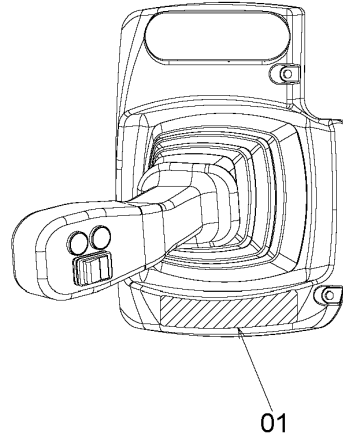

MFレバーカバー(スイッチ付)
 MF LEVER COVER (WITH SWITCH)

DCYA60027533

ITEM 符号	PART NO. 部品番号	PART NAME	部 品 名	Q'TY 数量	S. C サービ ス コ ー ト	SERIAL NO. 適用号機	ICA 互 換 性	REPLACEABLE PART 代替部品	
								PART NO. 部品番号	Q'TY 数量
01	YQYA00031432	NAME-PLATE (WITH MF-LEVER SWITCH) (MFレバースイッチ付)	ネームプレート	1					
01	YQYA00031433	NAME-PLATE (WITHOUT MF-LEVER SWITCH) (MFレバースイッチ不付)	ネームプレート	1					

NAME PLATE (BATTERY DISCONNECT) ネームプレート (バッテリーディスコネクト)

Applicable Model (適用機種): -
Mark (記号): -
Serial No. (適用号機): 005001-

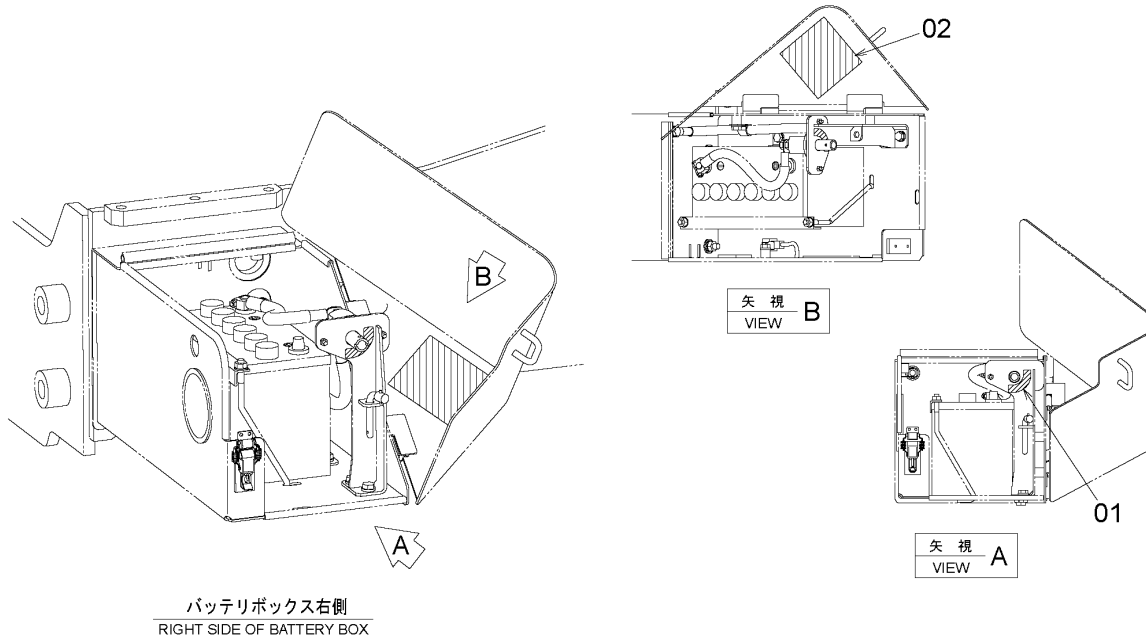

DCYA60027765

ITEM 符号	PART NO. 部品番号	PART NAME	部 品 名	Q' TY 数量	S. C サービ スコ ート	SERIAL NO. 適用号機	ICA 互 換 性	REPLACEABLE PART 代替部品	
								PART NO. 部品番号	Q' TY 数量
01	YQ (KCM : 44774-22880)	NAME-PLATE (DISCONNECT ON/OFF)	ネームプレート (ディスコネクト ON/OFF)	1					
02	YQ (KCM : 44787-24910)	NAME-PLATE (WARNING: DISCONNECT) (警告:ディスコネクト)	ネームプレート	1					

NAME PLATE (RIDE CONTROL)
 ネームプレート (ライドコントロール)

Applicable Model (適用機種): -
 Mark(記号): -
 Serial No. (適用号機): 005001-

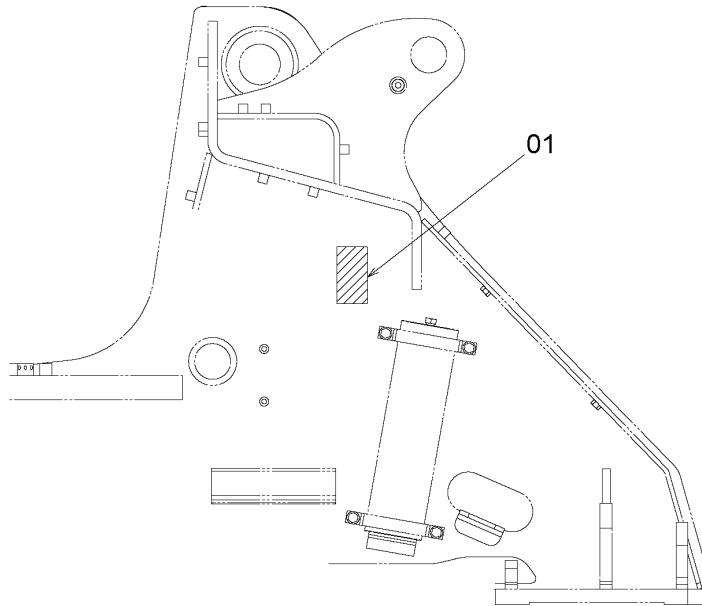

【67Z7】

フロントフレーム左側面内側
 LEFT SIDE OF FRONT FRAME INNER

DCYA60033225

ITEM 符号	PART NO. 部品番号	PART NAME	部 品 名	Q' TY 数量	S. C サービ ス コ ー ト	SERIAL NO. 適用号機	ICA 互 換 性	REPLACEABLE PART 代 替 部 品	
								PART NO. 部品番号	Q' TY 数量
01	YQ(KCM : 44787-25330)	SAFETY-SIGN (CAUTION FOR ACC HIGH TEMPERATURE OIL JET) (ACC高温オイル噴出し注意)	セフティサイン	1					
01	YQ(KCM : 44787-25330)								

NAME PLATE (ATTENTION TO PACEMAKER)
 ネームプレート (ペースメーカー注意)

Applicable Model (適用機種): -
 Mark(記号): -
 Serial No. (適用号機): 005001-

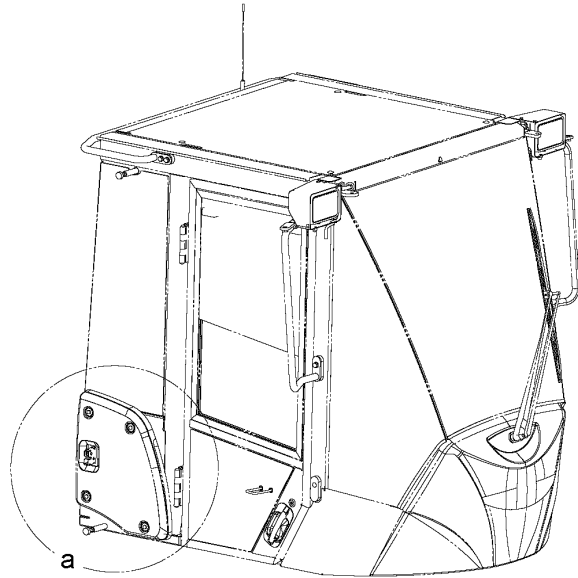
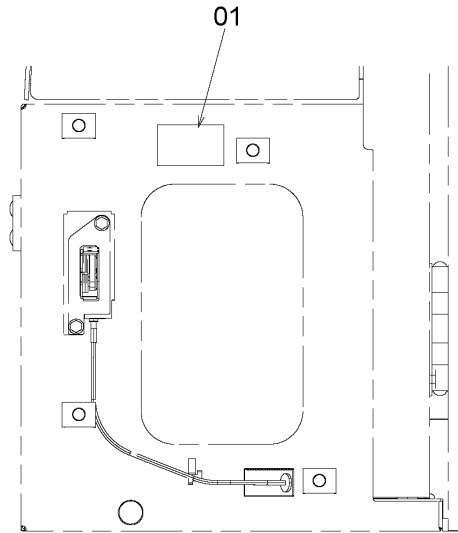

詳細
 DETAIL a

DCYA60033588

ITEM 符号	PART NO. 部品番号	PART NAME	部 品 名	Q' TY 数量	S. C サービスク コード	SERIAL NO. 適用号機	ICA 互 換 性	REPLACEABLE PART 代替部品	
								PART NO. 部品番号	Q' TY 数量
01	YQ(KCM : 44787-25020)	SAFETY-SIGN	セフティサイン	1					

NAME PLATE (WITH LIFTING LUG)
 ネームプレート (吊り金具付)

Applicable Model (適用機種): -

Mark(記号): -

Serial No. (適用号機): 005001-

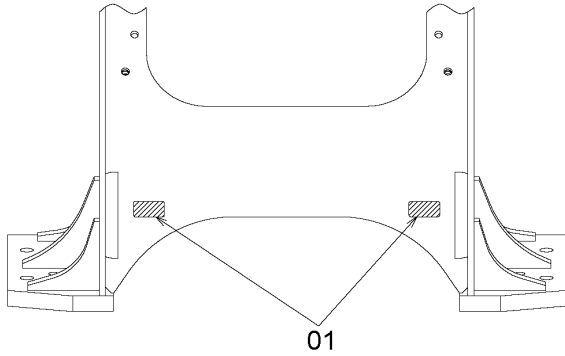

フロントフレーム前面
 FRONT SIDE OF FRONT FRAME

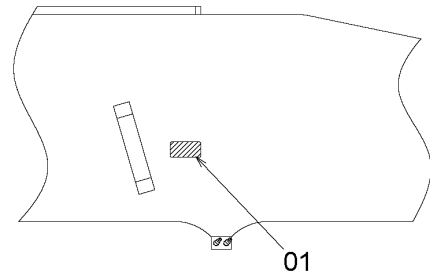

リアフレーム両側面
 BOTH SIDES OF REAR FRAME

DCYA60027742

ITEM 符号	PART NO. 部品番号	PART NAME	部 品 名	Q'TY 数量	S. C サービスク コード	SERIAL NO. 適用号機	ICA 互 換 性	REPLACEABLE PART 代替部品	
								PART NO. 部品番号	Q'TY 数量
01	YQ263G913281	DECAL (LIFTING LUG)	デカ (リフティングラグ)	4					

PARTS INDEX

PART NO.	PAGE	ITEM	PART NO.	PAGE	ITEM	PART NO.	PAGE	ITEM
YQ0103304012.....	147	02		222	15		327	08
YQ0104304008.....	221	17		228	15	YQ2626242021.....	213	06
YQ0104405012.....	136	23		234	09	YQ2626542031.....	340	08
	138	11		237	09	YQ2626912151.....	350	06
	144	10		238	09		350	11
	158	25		239	07		350	20
	283	02		241	07		350	29
	285	04		243	13		351	04
	309	02		245	06		351	10
YQ0104505016.....	136	22		268	27	YQ2626912161.....	053	25
YQ0110010045.....	320A	27B		271	24		350	02
YQ0110608035.....	030A	11		336	28		350	10
YQ0110608050.....	336	07	YQ0491311300.....	208	15		350	19
YQ0110608120.....	178A	09		221	04		350	28
YQ0110608130.....	178A	10		222	16	YQ2631212021.....	256	26
YQ0110624055.....	064	01		224	09		268	07
YQ0110710045.....	049	02		240	08	YQ2631642001.....	092	49
	049	10		221	18	YQ2631917051.....	148	05
YQ0110724200.....	054	01	YQ0491321380.....	224	10	YQ26322-27021.....	024	21A1
YQ0111612040.....	044B	47		242	10	YQ26322-27031.....	024	21A2
YQ0111618125.....	037	16		273	03	YQ26322-27041.....	024	21A3
YQ0111630130.....	152	09		273	03	YQ26322-27051.....	024	21A5
YQ0140050024.....	054	02		280	12	YQ26322-27061.....	024	21A6
YQ0140150018.....	037	18		283	11	YQ2632912242.....	189	07
YQ0143212025.....	065	02A		288	17	YQ2638613281.....	011	10
	357	01B2	YQ1409252141.....	227	18		012	08
	359	01B2	YQ1690302714.....	040A	08	YQ2638742321.....	306	04
YQ0200000010.....	320A	27C	YQ19H1765.....	266	20	YQ2638872311.....	356	51
YQ0332000140.....	270	09A	YQ19H2552.....	266	25		356	71
	270	10A	YQ2038764.....	110A	203		357	51
YQ0332000290.....	040A	21C		124A	203		357	71
YQ0332000380.....	044A	06	YQ2147122311.....	168	04		358	51
YQ0472008100.....	369	01		178A	20		358	71
YQ0490100100.....	350	12		200B	57		359	51
	350	21	YQ2147123131.....	227	26		359	71
	350	30		240	06	YQ2638912431.....	071	07
	352	04	YQ2147124411.....	196A	16	YQ263A792181.....	044A	01
	362	07		215	05		044A	07
	362	17	YQ215L242001.....	212	06	YQ263C872102.....	356	21
	362	27	YQ2177782821.....	044A	05		357	21
	362	37	YQ2323540091.....	340	21	YQ263E212101.....	016	15
	364	07	YQ2404792111.....	024	05	YQ263E212621.....	020A	12
	364	19		024	07	YQ263E232011.....	036A	01
	366	16	YQ2606302131.....	152	04	YQ263E237001.....	036A	01B
	366	27	YQ2606742081.....	085	13	YQ263E237011.....	036A	01A
YQ0490100160.....	068	15		086	13	YQ263E242411.....	208	12
	068	30	YQ2606742091.....	082	03		256	04
	321	11	YQ2609242032.....	212	11	YQ263E242671.....	189	01
	336	04	YQ2609642351.....	321	09	YQ263E452011.....	321	03
	340	22		362	06	YQ263E452081.....	321	04
	350	03		362	26	YQ263E542041.....	340	19
	351	05		362	36	YQ263E542061.....	340	13
YQ0491311200.....	004	04G		364	06	YQ263E613111.....	068	08
	050	08		364	18	YQ263E613161.....	068	04
				366	06	YQ263E642121.....	082	01
	188	28		366	26	YQ263E652591.....	092	12
	192	04	YQ2609912111.....	030A	18	YQ263E672151.....	004	04B
	200B	71	YQ2610212142.....	184	04		020A	14
	202B	43	YQ2619242231.....	212	10		044A	18
	202B	66	YQ2619242451.....	226	01G		090	32
	203	17	YQ2619247371.....	196A	10A		178A	07
	206	14	YQ2619247381.....	196A	10B		202A	32
	208	14	YQ2619247391.....	196A	10C		206	04
	208	39	YQ2619247401.....	196A	10F		220	02
	215	04	YQ2619247411.....	196A	10G	YQ263E672161.....	184	07
	216	09	YQ2619644361.....	093	05	YQ263E692221.....	152	01
	217	09		094	05	YQ263E752001.....	320A	27
	218	07		095	03	YQ263E752011.....	320A	17
	220	21	YQ2619792101.....	326	22	YQ263E752021.....	320A	18
	221	03		326	32	YQ263E752201.....	320A	13

PARTS INDEX

PART NO.	PAGE	ITEM	PART NO.	PAGE	ITEM	PART NO.	PAGE	ITEM
YQ263E757011.....	320A	27D	YQ263G244631.....	232	56	YQ263G742331.....	153	11
YQ263E762281.....	256	10	YQ263G244731.....	208	22	YQ263G742551.....	270	09
YQ263E762291.....	256	18		282	02	YQ263G743191.....	153	13
YQ263E762331.....	256	03		283	07	YQ263G743532.....	306	02
YQ263E762341.....	254	17	YQ263G244921.....	220	14	YQ263G743611.....	270	10
YQ263E762631.....	326	07	YQ263G247211.....	226	01H	YQ263G743801.....	342	29
YQ263E782031.....	040A	24	YQ263G412461.....	158	01A4	YQ263G752421.....	320A	23
YQ263E782042.....	040A	21	YQ263G412501.....	158	01A2	YQ263G763171.....	198	10
YQ263E782051.....	040A	22	YQ263G412511.....	158	01A3		256	11
YQ263E782081.....	040A	20	YQ263G542051.....	330	06		256	19
YQ263E784012.....	040A	21A		347	11	YQ263G770011.....	352	02
YQ263E784022.....	040A	21B	YQ263G542201.....	326	43	YQ263G847251.....	356	61
YQ263E792001.....	046	05	YQ263G630021.....	071	06		357	61
YQ263E847191.....	353	01B	YQ263G644621.....	085	18		358	61
	354	00B		102	01		359	61
YQ263F242071.....	196A	20	YQ263G645091.....	072	20	YQ263G872131.....	366	11
	196A	24		367	01	YQ263G872141.....	366	12
YQ263F242221.....	203	15	YQ263G654071.....	227	04	YQ263G913281.....	384	01
YQ263F242231.....	203	16		283	10	YQ263J222181.....	008A	41
YQ263F242671.....	200A	37	YQ263G654291.....	376B	26		044A	22
YQ263F242711.....	342	18	YQ263G654301.....	376B	25		178A	47
YQ263F247031.....	203	15B	YQ263G670701.....	142	13		200A	43
YQ263F732051.....	308	01	YQ263G670711.....	142	14		202B	50
	316	01	YQ263G672211.....	174	11	YQ263J672011.....	208	08
YQ263F757011.....	320A	27A	YQ263G672271.....	148	11	YQ2640222021.....	024	20
YQ263F762011.....	250	01	YQ263G672281.....	148	12	YQ2640242432.....	196A	10
YQ263G102161.....	037	15	YQ263G672571.....	181	05	YQ2640247291.....	196A	10D
YQ263G212241.....	011	13		182	12	YQ2640247301.....	196A	10E
	012	11	YQ263G673551.....	180	12	YQ2640247311.....	196A	10H
YQ263G212251.....	011	11		182	03	YQ2640542051.....	340	09
	012	09	YQ263G673561.....	132	12	YQ2640542201.....	336	03
YQ263G212272.....	011	12	YQ263G673941.....	142	15	YQ2640612941.....	069	07
	012	10		153	12	YQ2640642211.....	186	15A
YQ263G212301.....	188	16	YQ263G674181.....	149	01		186	16A
	188	22	YQ263G674201.....	114	409	YQ2640732001.....	040A	30
	196A	21		128	409		044A	30
	198	16	YQ263G674211.....	114	412		262	08
	203	09		128	412		264	10
	211	05	YQ263G674221.....	114	403		266	02
YQ263G222511.....	026A	35C		128	403		326	09
YQ263G222521.....	026A	35D	YQ263G674231.....	114	401		332A	23
YQ263G222531.....	026A	35E		128	401		340	25
YQ263G222681.....	024	21A	YQ263G674771.....	145	07	YQ2641302041.....	053	06
YQ263G232591.....	330	02		183	06	YQ2641872161.....	364	09
YQ263G240293.....	192	14	YQ263G676641.....	112A	309		364	20
YQ263G240303.....	192	20		126A	309	YQ2643542201.....	352	03
YQ263G240311.....	196A	11	YQ263G677121.....	112A	344	YQ2649687021.....	170	02
YQ263G242291.....	192	01		126A	344	YQ2649687031.....	170	03
YQ263G242631.....	202A	13	YQ263G682001.....	168	01	YQ2649687041.....	170	04
YQ263G243101.....	202A	10		170		YQ2649687051.....	170	06
YQ263G243592.....	232	58	YQ263G682011.....	163	01	YQ2649687061.....	170	07
YQ263G243612.....	232	52	YQ263G682111.....	171	00	YQ2649687071.....	170	08
YQ263G243871.....	228	06	YQ263G683001.....	163	01B	YQ2649687081.....	170	09
YQ263G243931.....	229	09		167		YQ2649687091.....	170	10
	235	08	YQ263G683011.....	163	01A	YQ2649687101.....	170	11
	293	10		166		YQ2649687111.....	170	12
	295	03	YQ263G683091.....	167	01	YQ2649687141.....	170	15
	296	02	YQ263G683141.....	167	03	YQ2650652111.....	092	27
	305	05	YQ263G683181.....	167	04		355	07
	313	12	YQ263G683481.....	167	06	YQ2650742021.....	340	18
YQ263G243941.....	229	21	YQ263G683981.....	166	01	YQ2650747061.....	254	17A
	233	03	YQ263G684081.....	166	02	YQ2650872281.....	362	02
YQ263G244071.....	222	14	YQ263G684251.....	166	03		362	22
	224	08	YQ263G684261.....	166	04		362	32
	283	09	YQ263G684281.....	166	05		364	02
	285	09	YQ263G687001.....	170	01-15		364	14
	295	05	YQ263G687011.....	170	01		366	02
YQ263G244321.....	026A	36	YQ263G687031.....	170	13		366	22
YQ263G244421.....	200A	01A	YQ263G687041.....	170	16	YQ2655412001.....	159	
YQ263G244441.....	227	17	YQ263G732052.....	288	01	YQ2655417011.....	159	01

PARTS INDEX

PART NO.	PAGE	ITEM	PART NO.	PAGE	ITEM	PART NO.	PAGE	ITEM
YQ2655542141.....	020A	17		344	02		350	14
	048A	08	YQ2690642911.....	092	35		350	23
	178A	52	YQ290S652721.....	244	01		351	03
	200A	16	YQ3016261115.....	082	04	YQ4190261.....	020A	42
	243	08	YQ3118328.....	144	02		050	05
	330	18	YQ3121182.....	106	130		051	05
YQ2655742461.....	266	01		120	130		188	02
YQ2655742471.....	266	01C		229	16		192	02
YQ2655742481.....	266	01A		232	04		200A	06
YQ2655742491.....	266	01B	YQ4011675.....	040A	23		202B	48
YQ2655742511.....	266	01E	YQ4015427.....	050	03		203	02
YQ2656417191.....	159	10	YQ4053698.....	254	22		206	07
YQ2660222191.....	026A	01	YQ4063335.....	254	06		208	09
YQ2660240071.....	213	01	YQ4074308.....	040A	02		208	28
YQ2660242381.....	020A	11	YQ4085560.....	044B	43		228	11
YQ2660542191.....	352	01		044B	45		234	07
YQ2660613251.....	069	03	YQ4087298.....	254	25		272	02
YQ2660642251.....	196A	05	YQ4093813.....	092	33		332A	36
	256	27	YQ4138938.....	020A	02		343	02
	268	06		020A	29		344	03
YQ2660643371.....	142	16		022	04		345	04
YQ2660652491.....	093	01A		022	08		346	10
	095	01B		022	19	YQ4190262.....	044A	23
YQ2660652501.....	093	02A		044A	15		178A	56
	095	02A		044A	17		188	05
YQ2660652511.....	093	03		262	15		200A	10
	094	03		264	17		206	05
	095	06		266	11		210	02
YQ2660652531.....	094	01A		266	16		210	10
YQ2660652541.....	094	02A		323	12		210	17
YQ2660652701.....	072	04		327	07		211	01
YQ2660872321.....	068	14		332A	30		212	18
	068	29		332B	42		213	13
	362	16		333	03		214	13
	366	15	YQ4153103.....	008A	40A		326	39
YQ2661242081.....	026A	26	YQ4154656.....	050	02		327	11
	208	02	YQ4165068.....	216	07		345	03
	326	26	YQ4187191.....	332A	29	YQ4190263.....	046	16
	343	04	YQ4187308.....	046	03		048A	06
YQ2661242251.....	203	15A		046	10		188	06
YQ2661912271.....	036A	30		046	14		198	02
YQ2662652011.....	078	02		250	21		268	23
YQ2665642241.....	082	37		254	13		332A	10
YQ2670872321.....	362	12		257	15	YQ4190264.....	048B	32
YQ2675242681.....	266	21		258	04		200A	12
YQ2675412491.....	087	15		262	03		276	12
	227	28		264	03		304	22
YQ2675412501.....	085	17	YQ4187328.....	046	13		316	22
YQ2675412541.....	285	13		048A	14	YQ4190272.....	018	16
YQ2675652891.....	095	01A		048A	21		202A	39
YQ2675675771.....	174	27		048A	30		202B	47
YQ2675675841.....	090	30		250	12		208	23
	174	20		256	02		326	27
	198	04		256	07		330	10
	200A	32		257	04		347	12
	210	04		326	16	YQ4190273.....	040A	19
	210	11	YQ4187329.....	256	17		040B	41
	347	14	YQ4189419.....	326	14		188	04
YQ2675692271.....	152	10	YQ4189715.....	026A	02B		243	07
YQ2675692281.....	152	07	YQ4189858.....	264	27	YQ4190274.....	323	05
YQ2675692291.....	152	08	YQ4189860.....	257	08	YQ4190275.....	020A	37
YQ2675692301.....	152	11	YQ4190125.....	020A	04		030A	30
YQ2680612851.....	069	02		262	23		174	17
YQ2681242291.....	226	04	YQ4190127.....	048A	26		178A	57
YQ2681242871.....	202A	02	YQ4190253.....	174	14		188	03
YQ2681242961.....	202A	01		200A	07		200A	09
YQ2681673051.....	184	01		206	02		208	04
YQ2681687081.....	170	05		220	03		221	05
YQ2682672021.....	040B	39		242	08		222	08
	330	11	YQ4190260.....	350	05		275	07

PARTS INDEX

PART NO.	PAGE	ITEM	PART NO.	PAGE	ITEM	PART NO.	PAGE	ITEM
YQ4190276.....	174	16		312	17		275	06
	202B	58		316	27		276	08
YQ4190277.....	026A	04	YQ4213852.....	344	01		345	10
	026A	18	YQ4219346.....	304	10	YQ4277651.....	322	05
	026A	27		312	02	YQ4278441.....	271	02
	174	15		316	11	YQ4281507.....	174	13
	178B	58	YQ4235257.....	018	14	YQ4282474.....	044A	02
	228	12	YQ4236730.....	327	05		044A	08
YQ4190282.....	044A	19	YQ4239943.....	369	03	YQ4282477.....	036A	27
	342	09	YQ4239976.....	270	13		254	26
YQ4190291.....	200A	08		280	23	YQ4282483.....	036A	28
	224	12		288	23		036A	38
	308	21		300	18	YQ4282484.....	036A	22
	316	23		304	15	YQ4282549.....	326	48
YQ4190292.....	275	08		308	15	YQ4284657.....	046	01
	276	11		312	26	YQ4285235.....	018	02
	342	19		316	16	YQ4285237.....	036B	43
YQ4191301.....	040A	29A1	YQ4241382.....	040A	28		036B	47
	044A	29A04B	YQ4246672.....	280	25	YQ4285646.....	241	01A
YQ4192018.....	271	19		288	25	YQ4285647.....	241	01B
YQ4192035.....	008A	28	YQ4249324.....	082	16B	YQ4285648.....	114	415C
	008A	42		092	08B		128	415C
	008B	52		174	02B		241	01C
	048A	15		256	25B	YQ4285863.....	280	24
	048A	23	YQ4250261.....	320A	37		288	24
	200A	11	YQ4251527.....	181	01		300	17
	202A	33		182	01		304	14
	222	09	YQ4252786.....	250	38		308	14
	223	01		271	15		312	24
	224	11	YQ4254600.....	162	06		316	15
	228	13		174	03	YQ4288001.....	332A	07
	268	14		221	06	YQ4288260.....	018	18B
	270	04		222	13	YQ4288342.....	241	01D
	300	24		223	03	YQ4288445.....	140	20
	304	21		224	15	YQ4289709.....	183	12
YQ4193848.....	040B	47		240	07		242	11
	224	13		336	27	YQ4293073.....	346	01
	280	13	YQ4255567.....	210	24	YQ4296063.....	040A	03
	288	18	YQ4257159.....	004	04C		266	29
	312	18		188	23	YQ4304974.....	051	01
YQ4197948.....	018	18		189	10	YQ4305222.....	322	02
YQ4198588.....	178A	06		192	22	YQ4305223.....	322	01
YQ4201441.....	133	03		196A	22	YQ4307026.....	114	415E
	186	27		196A	25		128	415E
YQ4202531.....	280	20		198	17	YQ4307027.....	114	415F
	288	20		202B	60		128	415F
	300	19		202B	64		196A	09E
	304	16		203	10	YQ4311094.....	346	08
	308	16		208	24	YQ4311800.....	044A	14
	312	22		211	06	YQ4312287.....	266	15
YQ4202532.....	316	17		215	02	YQ4312288.....	262	14
	280	22		218	02		264	16
	288	22		220	16	YQ4312313.....	020A	10
	300	16		228	08	YQ4313155.....	040A	34
	304	13		268	08		040B	37
	308	13	YQ4257239.....	250	37	YQ4314042.....	258	09
	312	25	YQ4259340.....	018	07	YQ4314270.....	346	07
	316	14	YQ4259787.....	320A	35	YQ4322531.....	027	01B
YQ4204136.....	018	06	YQ4261938.....	268	31	YQ4323320.....	330	09
YQ4204579.....	112A	329	YQ4263448.....	048A	02	YQ4325709.....	026A	24B
	126A	329	YQ4263764.....	254	03	YQ4326740.....	026B	40D
YQ4205358.....	184	11	YQ4263765.....	036B	48	YQ4326741.....	026B	40E
YQ4205382.....	020A	01	YQ4264508.....	320A	29	YQ4326742.....	026B	40C
	266	12	YQ4269607.....	202B	56	YQ4326800.....	114	415
YQ4205388.....	250	20	YQ4269831.....	342	24		128	415
YQ4207222.....	018	20	YQ4270457.....	345	02	YQ4326801.....	114	415A
YQ4208073.....	018	17	YQ4274478.....	241	01		128	415A
YQ4208479.....	050	06	YQ4276965.....	347	04	YQ4326802.....	114	415B
YQ4211059.....	227	25	YQ4277649.....	347	09		128	415B
	304	23	YQ4277650.....	271	11		196A	09B

PARTS INDEX

PART NO.	PAGE	ITEM	PART NO.	PAGE	ITEM	PART NO.	PAGE	ITEM
YQ4326803.....	114	415D	YQ4417319.....	116	418	YQ4482948.....	272	01
	128	415D		130	418	YQ4483352.....	276	04
	196A	09D	YQ4417962.....	082	20	YQ4485262.....	008A	35
YQ4328552.....	242	02	YQ4418301.....	188	21	YQ4486055.....	010	29B
YQ4328871.....	327	06		198	15		013	10B
	333	02		208	35		020B	46B
YQ4329754.....	343	01		211	07		033	02B
YQ4331073.....	268	18	YQ4427429.....	226	01I		056	02B
YQ4332392.....	048A	13	YQ4428910.....	226	01B		076	48B
YQ4332697.....	026A	14B		226	01J		077	08B
	114	415		242	15		090	22B
YQ4336570.....	128	415	YQ4428911.....	226	01C		098	06B
	112A	321		226	01K		098	19B
YQ4341439.....	112B	356	YQ4430912.....	008A	37		100	23B
	126A	321		008A	39		100	29B
	126B	356	YQ4431163.....	316	08		138	27B
YQ4345638.....	210	23	YQ4432739.....	178A	14		184	08B
YQ4350434.....	280	02	YQ4434017.....	320A	09		186	10B
YQ4350516.....	026A	09B	YQ4434678.....	196A	09A		186	11B
YQ4351843.....	270	11	YQ4434679.....	196A	09C	YQ4486659.....	178A	31
	250	31	YQ4436232.....	196A	09	YQ449490.....	082	11
YQ4353073.....	332A	28	YQ4436298.....	316	07		087	03
YQ4355804.....	270	03	YQ4436534.....	226	07		092	13
YQ4358772.....	116	438		227	11		346	04
YQ4361302.....	130	438		229	14	YQ4503469.....	024	18
	112A	307		245	02	YQ4504199.....	018	04
YQ4362135.....	112A	342	YQ4436535.....	206	12	YQ4505243.....	008A	24
	126A	307	YQ4436736.....	226	01E	YQ4506418.....	020A	01A
	126A	342		226	01M		020A	28A
YQ4362700.....	110A	202	YQ4437833.....	320A	09A		022	03A
	124A	202	YQ4437836.....	320A	09E		022	07A
YQ4363754.....	306	01	YQ4437837.....	320A	09C		022	09A
YQ4365826.....	200A	48A	YQ4437838.....	320A	09B		022	18A
	206	13A	YQ4438015.....	226	01D		040A	35A
	208	13A		226	01L		040A	36A
	220	15A	YQ4441572.....	131	501		040B	38A
	256	05A	YQ4441695.....	188	29		044A	34A
YQ4369614.....	106	119		200A	39		044A	35A
	120	119		203	05		254	33A
YQ4369817.....	226	101		208	40		254	07A
	040A	29A	YQ4442480.....	326	23		262	29A
YQ4370435.....	044A	29A	YQ4445475.....	321	01A		264	33A
YQ4371318.....	002	01H	YQ4446782.....	082	21		266	12A
	004	01F	YQ4449019.....	224	16		266	17A
YQ4371825.....	320A	09D	YQ4450183.....	271	18		322	05A
	112A	308	YQ4453874.....	168	10		322	06A
YQ4372091.....	112A	343	YQ4456735.....	226	01A		326	37A
	126A	308	YQ4456778.....	226	010		332A	07A
	126A	343	YQ4457107.....	300	08		332A	09A
YQ4374009.....	229	20		308	08		332A	27A
	356	22	YQ4458101.....	020A	35		332B	41A
YQ4381856.....	357	22	YQ4458528.....	229	10		333	08A
	358	22	YQ4460037.....	226	102		345	01A
	359	22	YQ4460534.....	072	05	YQ4506424.....	020A	25A
YQ4382883.....	176	26	YQ4461416.....	076	38		022	06A
	312	14	YQ4465189.....	326	44		046	07A
YQ4385523.....	228	07	YQ4470169.....	224	14		046	08A
YQ4387501.....	346	02	YQ4472673.....	320A	19		048A	03A
YQ4391442.....	342	08	YQ4473870.....	008A	40		048A	10A
YQ4392491.....	030A	27	YQ4474672.....	304	08		250	19A
YQ4396451.....								
YQ4396809.....	018	18A		312	13		250	22A
YQ4398684.....	346	14	YQ4474673.....	300	09		250	31A
YQ4405814.....	179	15		308	09		258	01A
YQ4405815.....	174	31		316	09		262	01A
YQ4407161.....	040A	11	YQ4476333.....	192	08		262	02A
	030A	17	YQ4478378.....	024	06		264	01A
YQ4407874.....	079	04	YQ4478857.....	024	25		264	02A
YQ4408495.....	332A	09	YQ4480219.....	275	02		266	09A
YQ4412566.....	227	10		276	03		320A	34A
YQ4414207.....	241	13	YQ4482656.....	229	07	YQ4506429.....	044A	12A

PARTS INDEX

PART NO.	PAGE	ITEM	PART NO.	PAGE	ITEM	PART NO.	PAGE	ITEM
YQ4506429.....	046	04A	YQ4611526.....	226	01N	YQ4656300.....	144	03
	046	06A	YQ4612656.....	114	402	YQ4657569.....	312	15
	046	11A		128	402	YQ4657942.....	002	01F
	046	15A	YQ4612903.....	216	03		004	01D
	048A	02A	YQ4613765.....	280	03	YQ4658052.....	026A	35A
	048A	11A	YQ4613766.....	280	06	YQ4658053.....	026A	35B
	048A	12A	YQ4618684.....	226	01F	YQ4658521.....	008A	35A
	048A	22A	YQ4618719.....	178A	18B	YQ4661686.....	254	16
	048B	31A	YQ4618720.....	178A	18A		326	18
	256	01A	YQ4618721.....	178A	18	YQ4662718.....	114	407
	257	01A	YQ4622298.....	271	01		128	407
YQ4507397.....	033	04	YQ4623668.....	288	09	YQ4662721.....	110A	213
YQ4508575.....	018	12	YQ4624172.....	010	21		124A	213
YQ4509180.....	020A	34A	YQ4629781.....	037	14	YQ4662724.....	110A	211
	022	05A	YQ4630843.....	036A	02		124A	211
	254	08A	YQ4631055.....	270	02	YQ4662751.....	110A	226A
	268	13A	YQ4631459.....	202B	55		124A	226A
	268	19A	YQ4631913.....	216	08	YQ4662763.....	110A	226B
	268	20A		283	06		124A	226B
	270	14A		285	08	YQ4664861.....	202A	41
	271	11A		291	02	YQ4664862.....	200B	58
	272	04A	YQ4631976.....	040A	29	YQ4664909.....	200B	60
	275	05A		044A	29	YQ4664929.....	030A	09
	275	06A	YQ4632889.....	229	06	YQ4666246.....	268	12
	276	07A	YQ4635946.....	270	12	YQ4666428.....	271	10
	276	08A	YQ4637651.....	189	11	YQ4668417.....	077	12
	289	02A	YQ4637763.....	040A	17	YQ4670649.....	092	37
	304	09A	YQ4638004.....	256	06	YQ4671042.....	276	02
	312	01A	YQ4639235.....	320A	21	YQ4671703.....	332A	15
	316	10A	YQ4640177.....	270	06	YQ4673640.....	326	33
	320B	38A	YQ4640837.....	250	32	YQ4674811.....	288	10
	320B	39A	YQ4642600.....	356	04	YQ4674990.....	072	21
	320B	40A		357	04	YQ4676385.....	026B	40A
	320B	41A		358	04	YQ4676443.....	346	03
	332A	14A		359	04		346	09
	332A	16A	YQ4642627.....	353	01A	YQ4681233.....	202A	21
	332A	35A		354	00A	YQ4682295.....	304	06
	333	06A		356	03	YQ4684188.....	008A	22
	342	07A		356	32	YQ4684189.....	008A	20
	342	16A		357	03	YQ4685180.....	116	440
	342	25A		357	32		130	440
	345	08A		358	03	YQ4687659.....	026B	37D
	345	09A		358	32	YQ4687660.....	026B	37A2
	345	10A		359	03	YQ4687688.....	026B	37H
	347	04A		359	32	YQ4687689.....	002	01B
	347	09A	YQ4642643.....	002	01A	YQ4687946.....	026B	37E
YQ4510170.....	254	05	YQ4642651.....	288	11	YQ4687947.....	026B	37F
YQ4510185.....	326	22A	YQ4643029.....	304	07	YQ4689271.....	044A	16
	326	32A	YQ4643048.....	131	503	YQ4690182.....	250	41
	327	08A	YQ4643128.....	136	19	YQ4694128.....	280	01
YQ4510188.....	326	14A	YQ4643968.....	168	09	YQ4694363.....	280	04
YQ4512716.....	036A	17	YQ4645952.....	200A	23	YQ4696394.....	300	07
	036A	21	YQ4646133.....	369	02		308	07
YQ4514699.....	174	26	YQ4646636.....	228	23	YQ4697482.....	320A	36
	178A	32	YQ4650360.....	011	08A	YQ4698357.....	026B	37G
YQ4514700.....	024	26	YQ4650799.....	008A	38	YQ4698359.....	026B	37C
	026A	03	YQ4651944.....	200B	64	YQ4698360.....	026B	37B
	026A	10	YQ4652801.....	131	500	YQ4698361.....	026B	37A3
	026A	15	YQ4652808.....	082	36	YQ4703324.....	200A	48
	026A	25	YQ4653187.....	026B	40G		206	13
	027	02	YQ4653189.....	026B	40H		208	13
	040A	12	YQ4653190.....	026B	40J		220	15
	040A	18	YQ4653191.....	026B	40B		256	05
YQ4602337.....	268	21	YQ4653192.....	026B	40F	YQ4704922.....	174	01
YQ4605534.....	016	01	YQ4653193.....	026B	40I		176	
YQ4605834.....	183	13	YQ4653194.....	026B	40A3	YQ4705540.....	018	13
	242	12	YQ4653195.....	026B	40A2	YQ4706105.....	288	07
YQ4608498.....	008A	36	YQ4653608.....	280	05	YQ4707470.....	239	01
YQ4611000.....	312	16	YQ4653906.....	229	19	YQ4707581.....	270	01
YQ4611125.....	254	02	YQ4654039.....	202A	19	YQ4707592.....	275	01

PARTS INDEX

PART NO.	PAGE	ITEM	PART NO.	PAGE	ITEM	PART NO.	PAGE	ITEM
YQ4707592.....	276	01		300	13A		194	03B
YQ4715234.....	116	433		300	14A		200B	56B
	130	433		300	15A		202A	11B
YQ4715269.....	288	08		304	10A		202A	12B
YQ4715403.....	032	100		304	11A		202A	14B
YQ4719920.....	026B	37A		304	12A		202A	22B
YQ4722657.....	116	413		308	10A		202B	49B
	130	413		308	11A		217	05B
YQ4722821.....	340	10		308	12A		221	15B
YQ4723211.....	026B	37		312	02A		228	19B
YQ4724915.....	288	07		312	08A		236	03B
YQ4725950.....	288	06		312	09A		237	06B
YQ4728133.....	288	06		312	10A		238	06B
YQ5609775211.....	068	07		312	11A		297	07B
	356	52		312	12A		301	05B
	357	52		316	11A		308	02B
	358	52		316	12A		309	08B
	359	52		316	13A		316	02B
YQ5619053471.....	078	01		326	34A		326	04
YQ5619060261.....	140	05		330	06A		340	20B
	140	26		332A	33A	YQA590110.....	078	05
	227	03		342	13A		082	02
	237	08		347	06A		098	17
	238	08		347	11A		186	05
	242	13	YQ962453.....	250	14		189	08
	285	15		266	24		212	13
	336	26		326	17		213	08
YQ563C612031.....	066	03A	YQ966993.....	044A	40		340	12
YQ563C872032.....	358	21		044B	46		370	04
	359	21		250	15	YQA590112.....	092	22
YQ563E242201.....	192	12		266	26		092	43
YQ563E852001.....	355	01		326	19		346	04
YQ563F612021.....	066	02A	YQ971489.....	254	14	YQA590114.....	114	415G
YQ563G050601.....	024	24		266	19		128	415G
YQ563G107011.....	004	03D	YQ986910.....	254	15		196A	09F
YQ563G242701.....	241	03	YQA590106.....	030A	16	YQA590116.....	092	21
YQ563G762011.....	357	01B1		084	05B		092	42
	359	01B1		136	08B		280	21
YQ5641050141.....	058	01A		178A	27B		288	21
YQ5643050981.....	213	05		184	02B		300	20
YQ5660058461.....	079	03		186	23		304	17
	140	21		214	02B		308	17
YQ5682050031.....	172	00		215	10		312	23
YQ65210-12008.....	052	03A		237	03		316	18
	053	21A		238	03	YQA590120.....	326	45
YQ8023981.....	024	11		240	04	YQA590908.....	168	03
YQ9247135.....	308	01A		278	02B	YQA590910.....	016	06
	316	01A		320A	12B	YQA590914.....	114	415H
YQ9257577.....	308	01A		320A	14B		128	415H
	316	01A	YQA590108.....	011	09B		196A	09G
YQ94-2010.....	362	08		012	07B	YQA762016.....	186	24
	362	38		024	22B	YQA810060.....	320A	08
	364	08		030B	45B	YQA810145.....	320A	28
	364	21		085	12	YQA810160.....	024	12
YQ957366.....	050	04A		086	12	YQA810165.....	042	02
	051	04A		133	04B		042	09
	206	12A		136	05B	YQA810190.....	320A	20
	250	06A		140	14B	YQA811060.....	040A	29A2
	250	36A		142	17B		044A	29A04C
	251	01A		144	04B	YQA811065.....	266	01D
	252	01A		155	04B	YQA852122.....	250	36
	259	03A		158	01A6B		252	01
	270	12A		158	16B		304	12
	271	02A		174	42B		312	09
	271	09A		178A	13B		342	13
	271	14A		186	19B	YQA852123.....	280	08
	280	08A		186	28B		284	01
	284	01A		192	09B		300	13
	288	12A		192	10B		308	11
	289	01A		192	21B		312	12

PARTS INDEX

PART NO.	PAGE	ITEM	PART NO.	PAGE	ITEM	PART NO.	PAGE	ITEM
YQA852132.....	342	16	YQA853266.....	250	19		026B	38B
YQA852144.....	250	33		258	01		026B	39B
	326	37		262	02		026B	41B
YQA852166.....	020A	25	YQA853288.....	264	02		030A	07B
	048A	10		048A	11		030A	25B
YQA852222.....	050	04	YQA853344.....	022	03		030A	29B
	051	04		022	09		030B	47B
	316	13		044A	34		036A	03B
YQA852223.....	289	01		332B	41		036A	09B
	300	15	YQA853364.....	266	09		036A	15B
	304	11	YQA853366.....	046	08		036A	16B
	308	12		250	22		036A	33B
	312	08	YQA853388.....	046	15		036A	34B
	316	12		048A	12		036A	36B
YQA852232.....	272	04		048B	31		036B	45B
	320B	39	YQA853486.....	046	04		040A	10B
	345	08	YQA853586.....	046	11		040A	16B
YQA852233.....	254	08	YQA885002.....	250	06		040B	40B
	289	02		259	03		040B	42B
	320B	40	YQA885003.....	320B	41		044A	04B
	332A	14		333	06		044A	20B
	342	07	YQA885004.....	262	29		044A	21B
YQA852244.....	040A	36		264	33		044A	24B
	254	07		333	08		046	17B
YQA852322.....	251	01	YQA885006.....	320A	34		048A	05B
	271	14	YQJ217083.....	040A	32		048A	07B
	326	34		044A	32		048A	09B
	332A	33		098	07		048A	16B
YQA852323.....	271	09		098	20		048A	24B
	288	12		192	16		048B	33B
	347	06		262	10		050	07B
YQA852332.....	020A	34		264	12		072	17B
	268	20		266	06		073	02B
	320A	38		326	10		076	02B
	332A	35		332A	24		076	07B
	345	09		340	27		076	09B
YQA852333.....	268	19	YQJ217084.....	196A	04		076	15B
	270	14	YQJ222008.....	030A	12		076	20B
	275	05		030A	19		076	22B
	276	07		178A	08		076	27B
	332A	16		336	08		076	43B
YQA852343.....	342	25	YQJ222010.....	008A	27B		077	19B
YQA852344.....	322	06		008A	29B		078	04B
	040A	35		008A	43B		079	02B
	040B	38		008B	53B		082	27B
	345	01		010	22B		082	29B
YQA852366.....	022	06		010	27B		085	04B
	048A	03		011	02B		086	04B
YQA852422.....	312	11		013	03B		090	02B
YQA852423.....	300	14		016	03B		090	04B
	308	10		016	07		090	24B
	312	10		016	16B		090	31B
YQA852432.....	022	05		016	24B		090	33B
YQA852433.....	268	13		016	26B		092	02B
	304	09		016	28B		098	05B
	312	01		018	05B		098	16B
	316	10		018	15B		100	02B
YQA853144.....	020A	28		020A	13B		100	13B
YQA853166.....	046	07		020A	15B		133	05B
	262	01		020A	16B		136	06B
	264	01		020A	22B		136	07B
YQA853186.....	046	06		020A	36B		138	12B
YQA853188.....	048A	22		020A	43B		138	19B
	256	01		022	02B		140	15B
	257	01		024	13B		140	16B
YQA853244.....	022	07		024	27B		142	18B
	022	18		026A	05B		142	19B
	044A	35		026A	19B		152	05B
	266	17		026A	28B		152	26B
	332A	27		026A	34B		155	03B

PARTS INDEX

PART NO.	PAGE	ITEM	PART NO.	PAGE	ITEM	PART NO.	PAGE	ITEM
YQJ222010.....	160	03B		220	04B		342	10B
	161	03B		220	05B		342	20B
	163	04B		220	10B		342	32B
	168	07B		220	17B		343	03B
	174	18B		221	07B		344	04B
	174	19B		221	08B		345	05B
	174	33B		222	10B		346	11B
	174	38B		223	02B		347	13B
	178A	03B		224	17B		350	04B
	178A	04B		227	02B		350	13B
	178B	59B		228	16B		350	22B
	178B	60B		234	02B		351	02B
	178B	61B		234	08B	YQJ222012.....	370	03B
	180	04B		242	06B		008B	46B
	184	12B		242	09B		016	12B
	186	02B		243	09B		016	18B
	186	03B		243	18B		020A	05B
	188	10B		256	12B		030A	02B
	188	17B		256	20B		040A	14B
	188	24B		258	11B		048A	27B
	189	02B		258	16B		053	15
	189	09B		266	04B		069	08B
	192	03B		268	02B		087	04
	192	15B		268	09B		090	16B
	192	25B		268	15B		090	17B
	193	01B		268	24B		092	14
	196A	12B		270	05B		100	08B
	196A	23B		270	18B		101	02B
	196B	26B		271	20B		132	09
	198	03B		272	03B		158	02B
	198	05B		275	09B		188	12B
	198	11B		276	13B		208	20B
	198	18B		277	02B		241	09B
	198	19B		278	06B		241	10
	200A	17B		280	15B		246	05
	200A	19B		283	08B		247	03
	200A	20B		288	15B		250	02B
	200A	33B		300	25B		250	28B
	200A	38B		300	27B		254	23B
	200A	53B		304	24B		256	09B
	202A	04B		304	29B		257	09B
	202A	09B		308	22B		262	20B
	202A	34B		308	24B		262	24B
	202A	35B		312	07B		262	26B
	202A	40B		312	21B		264	22B
	202B	59B		316	24B		264	28B
	202B	65B		316	26B		264	30B
	203	03B		320A	22B		266	05B
	203	11B		320A	30B		268	05B
	206	03B		323	02B		270	19B
	206	06B		323	06B		321	08B
	206	08B		326	08B		332A	20B
	208	03B		326	28B		355	02B
	208	05B		326	40B		362	04B
	208	21B		327	02B		362	24B
	208	29B		327	12B		362	34B
	208	34B		330	05B		364	04B
	210	03B		330	12B		364	16B
	210	05B		330	17B		366	04B
	210	12B		332A	02B		366	24B
	210	18B		332A	04B	YQJ222016.....	008A	05
	211	02B		332A	11B		008A	16
	211	08B		332A	22B		010	15
	212	02B		332B	37B		037	08
	212	19B		336	16B		037	10
	213	14B		340	02B		041	04
	214	08B		340	14B		042	04
	214	14B		340	26B		042	11
	215	03B		342	02B		049	04
	218	03B		342	03B		072	03

PARTS INDEX

PART NO.	PAGE	ITEM	PART NO.	PAGE	ITEM	PART NO.	PAGE	ITEM
YQJ222016.....	077	02	YQJ271020.....	008A	29		200A	53
	132	07		008A	43		202A	04
	152	02		008B	53		202A	09
	362	15		010	22		202A	35
	366	14		010	27		202A	40
YQJ222018.....	037	17		013	03		202B	59
YQJ222020.....	054	08		016	16		202B	65
	055	02		016	24		203	03
	056	07		016	26		206	03
	320A	03		016	28		208	05
YQJ222024.....	024	04		018	05		208	21
	054	03		018	15		208	29
	054	13		020A	13		208	34
	055	06		020A	36		210	03
	056	10		020A	43		211	02
YQJ222030.....	064	02		024	27		212	02
YQJ230006.....	071	02		026A	05		212	19
	148	07		026A	19		213	14
	214	03		026A	28		214	14
YQJ250006.....	148	08		030A	25		215	03
YQJ260616.....	084	05		030A	29		218	03
	136	08		030B	47		220	05
	320A	14		036A	09		220	10
YQJ260620.....	184	02		036A	15		220	17
	214	02		036A	34		221	07
	278	02		040B	40		222	10
	320A	12		040B	42		223	02
YQJ260625.....	178A	27		044A	21		224	17
	240	03		044A	24		228	16
YQJ260816.....	030A	45		046	17		234	02
	136	05		048A	05		234	08
	155	04		048A	07		242	09
	158	16		048A	16		243	18
	186	19		048A	24		258	16
	202A	14		048B	33		268	02
	202A	22		050	07		268	09
	236	03		072	17		268	15
	237	06		073	02		270	05
	238	06		076	02		270	18
	297	07		076	07		271	20
	301	05		076	09		272	03
	309	08		076	20		275	09
	340	20		076	22		276	13
YQJ260820.....	024	22		076	27		278	06
	140	14		076	43		280	15
	142	17		082	29		283	08
	144	04		090	02		288	15
	158	01A6		092	02		300	25
	174	42		100	13		304	24
	178A	13		133	05		308	22
	192	21		136	06		312	07
	194	03		140	15		316	24
	200B	56		142	18		320A	30
	202A	12		152	26		323	02
	202B	49		155	03		326	28
	217	05		174	18		326	40
	221	15		174	33		327	02
	308	02		178B	59		327	12
	316	02		184	12		330	05
YQJ260825.....	192	10		188	10		330	12
	228	19		189	09		332A	04
YQJ260830.....	202A	11		192	03		332A	11
YQJ260835.....	192	09		192	15		332A	37
YQJ260840.....	011	09		192	25		342	10
	012	07		193	01		342	20
YQJ260845.....	133	04		196A	26		343	03
	186	28		198	03		344	04
YQJ271016.....	208	03		198	19		345	05
	242	06		200A	19		346	11
	268	24		200A	20		350	04

PARTS INDEX

PART NO.	PAGE	ITEM	PART NO.	PAGE	ITEM	PART NO.	PAGE	ITEM
YQJ271020.....	350	13		320A	22		264	30
	350	22		323	06	YQJ271255.....	020A	05
	351	02		330	17		262	24
YQJ271025.....	370	03	YQJ271040.....	020A	16		264	28
	011	02		026B	38		268	05
	020A	22		026B	41	YQJ271270.....	048A	27
	024	13		040A	10		257	09
	026A	34		048A	09	YQJ271280.....	254	23
	030A	07		178B	60	YQJ271290.....	332A	20
	036A	03		186	03	YQJ281020.....	010	29
	036A	16		188	17		013	10
	036A	36		198	18		056	02
	036B	45		266	04		077	08
	040A	16		332A	22		100	23
	076	15	YQJ271045.....	036A	33	YQJ281025.....	020B	46
	077	19		198	05		033	02
	079	02		200A	33		076	48
	082	27		210	05		090	22
	085	04		210	12		098	06
	086	04		326	08		098	19
	090	04		340	26		100	29
	090	24		347	13		138	27
	098	05	YQJ271050.....	008A	27		184	08
	098	16		022	02		186	10
	161	03		174	19	YQJ281030.....	186	11
	168	07		200A	38		082	16
	174	38	YQJ271055.....	090	31	YQJ281230.....	092	08
	178B	61		100	02		174	02
	186	02	YQJ271060.....	004	04D	YQJ281260.....	256	25
	196A	12		020A	15	YQJ460516.....	093	06
	210	18		044A	20		094	06
	214	08		202A	34		183	04
	221	08		206	08	YQJ460612.....	148	13
	256	12		220	04		200B	74
	277	02		258	11	YQJ460616.....	145	09
	300	27	YQJ271065.....	206	06		146	06
	304	29	YQJ271070.....	090	33		179	07
	308	24		342	02		216	05
	312	21	YQJ271080.....	026B	39		222	05
	316	26	YQJ271220.....	208	20		236	04
	332A	02		256	09	YQJ460620.....	142	22
	336	16	YQJ271225.....	016	18		180	11
	340	14		040A	14		226	05
	342	32		069	08		227	19
YQJ271030.....	016	03		090	17		239	06
	044A	04		101	02		241	14
	078	04		188	12	YQJ460625.....	233	04
	136	07		241	09	YQJ460635.....	237	02
	138	12		250	02		238	02
	138	19		266	05	YQJ460816.....	004	04F
	140	16		270	19		215	07
	142	19		321	08	YQJ460820.....	140	25
	152	05		362	04	YQJ650610.....	084	04
	160	03		362	24		153	03
	163	04		362	34		158	24
	178A	04		364	04		283	05
	180	04		364	16		285	12
	189	02		366	04	YQJ650616.....	136	09
	198	11		366	24		138	02
	227	02	YQJ271230.....	008B	46		138	10
	256	20		090	16		153	09
	340	02		100	08		154	04
	342	03		250	28		180	13
YQJ271035.....	178A	03		262	20		182	11
	188	24		264	22		232	02
	196A	23	YQJ271235.....	016	12	YQJ650816.....	228	21
	200A	17		030A	02	YQJ650820.....	087	11
	203	11		355	02		090	10
	211	08	YQJ271240.....	158	02		136	26
	243	09	YQJ271250.....	262	26		144	05

PARTS INDEX

PART NO.	PAGE	ITEM	PART NO.	PAGE	ITEM	PART NO.	PAGE	ITEM
YQJ680410.....	202B	42		221	15A		076	43A
YQJ680510.....	202B	57		308	02A		077	08A
	336	23		316	02A		082	29A
YQJ680512.....	183	07	YQJ900825.....	192	10A		090	02A
YQJ680516.....	095	04		228	19A		092	02A
	145	08	YQJ900830.....	202A	11A		100	13A
	146	02	YQJ900835.....	178A	19		100	23A
YQJ680520.....	200B	65		192	09A		133	05A
YQJ680530.....	336	21	YQJ900840.....	011	09A		136	06A
	355	08		012	07A		140	15A
YQJ680616.....	148	06		192	13		142	18A
	202A	20	YQJ900845.....	133	04A		152	26A
YQJ680620.....	200B	59		186	28A		155	03A
YQJ680625.....	200B	61	YQJ900880.....	326	02		174	18A
YQJ680816.....	371	06	YQJ901000.....	258	12		174	33A
YQJ680820.....	142	04	YQJ901002.....	008B	48		178B	59A
	200B	63	YQJ901004.....	040A	31		184	12A
YQJ680825.....	147	04		044A	31		188	10A
YQJ780510.....	242	03	YQJ901006.....	178A	38		189	09A
YQJ780545.....	336	17	YQJ901008.....	008B	47		192	03A
YQJ780616.....	320A	10	YQJ901016.....	208	03A		192	15A
YQJ780855.....	271	06		242	06A		192	25A
YQJ781020.....	300	02		268	24A		193	01A
	304	02	YQJ901020.....	008A	29A		196A	26A
	312	05		008A	43A		198	03A
YQJ781030.....	288	02		008B	53A		198	19A
YQJ781208.....	247	02		010	22A		200A	19A
YQJ781240.....	044B	44		010	27A		200A	20A
YQJ781250.....	044A	41		010	29A		200A	53A
YQJ781270.....	044B	42		013	03A		202A	04A
YQJ850525.....	092	28		013	10A		202A	09A
YQJ900610.....	030A	15		016	16A		202A	35A
YQJ900616.....	084	05A		016	24A		202A	40A
	136	08A		016	26A		202B	59A
	241	01E		016	28A		202B	65A
YQJ900620.....	320A	14A		018	05A		203	03A
	174	12		018	15A		206	03A
	184	02A		020A	13A		208	05A
	214	02A		020A	36A		208	21A
	278	02A		020A	43A		208	29A
YQJ900625.....	320A	12A		024	27A		208	34A
YQJ900816.....	178A	27A		026A	05A		210	03A
	030A	45A		026A	19A		211	02A
	136	05A		026A	28A		212	02A
	155	04A		030A	25A		212	19A
	158	16A		030A	29A		213	14A
	186	19A		030B	47A		214	14A
	202A	14A		036A	09A		215	03A
	202A	22A		036A	15A		218	03A
	236	03A		036A	34A		220	05A
	237	06A		040B	40A		220	10A
	238	06A		040B	42A		220	17A
	297	07A		044A	21A		221	07A
	301	05A		044A	24A		222	10A
	309	08A		046	17A		223	02A
YQJ900820.....	340	20A		048A	05A		224	17A
	024	22A		048A	07A		228	16A
	140	14A		048A	16A		234	02A
	142	17A		048A	24A		234	08A
	144	04A		048B	33A		242	09A
	158	01A6A		050	07A		243	18A
	168	02		056	02A		258	16A
	174	42A		072	17A		268	02A
	178A	13A		073	02A		268	09A
	192	21A		076	02A		268	15A
	194	03A		076	07A		270	05A
	200B	56A		076	09A		270	18A
	202A	12A		076	20A		271	20A
	202B	49A		076	22A		272	03A
	217	05A		076	27A		275	09A

PARTS INDEX

PART NO.	PAGE	ITEM	PART NO.	PAGE	ITEM	PART NO.	PAGE	ITEM
YQJ901020.....	276	13A		221	08A		174	19A
	278	06A		256	12A		200A	38A
	280	15A		277	02A	YQJ901055.....	090	31A
	283	08A		300	27A		100	02A
	288	15A		304	29A	YQJ901060.....	020A	15A
	300	25A		308	24A		044A	20A
	304	24A		312	21A		202A	34A
	308	22A		316	26A		206	08A
	312	07A		332A	02A		220	04A
	316	24A		336	16A		258	11A
	320A	30A		340	14A	YQJ901065.....	206	06A
	323	02A		342	32A	YQJ901070.....	090	33A
	326	28A	YQJ901030.....	016	03A		342	02A
	326	40A		041	05	YQJ901080.....	026B	39A
	327	02A		044A	04A	YQJ901220.....	208	20A
	327	12A		078	04A		256	09A
	330	05A		136	07A	YQJ901225.....	016	18A
	330	12A		138	12A		040A	14A
	332A	04A		138	19A		069	08A
	332A	11A		140	16A		082	12
	332B	37A		142	19A		090	17A
	342	10A		152	05A		101	02A
	342	20A		160	03A		188	12A
	343	03A		163	04A		241	09A
	344	04A		178A	04A		250	02A
	345	05A		180	04A		266	05A
	346	11A		186	11A		270	19A
	350	04A		189	02A		321	08A
	350	13A		198	11A		362	04A
	350	22A		227	02A		362	24A
	351	02A		250	16		362	34A
YQJ901025.....	370	03A		256	20A		364	04A
	011	02A		340	02A		364	16A
	020A	22A		342	03A		366	04A
	020B	46A	YQJ901035.....	008A	03		366	24A
	024	13A		178A	03A	YQJ901230.....	008B	46A
	026A	34A		188	24A		082	16A
	030A	07A		196A	23A		090	16A
	033	02A		200A	17A		092	08A
	036A	03A		203	11A		100	08A
	036A	16A		211	08A		174	02A
	036A	36A		243	09A		250	28A
	036B	45A		262	11		262	20A
	040A	16A		264	13		264	22A
	076	15A		320A	22A	YQJ901235.....	016	12A
	076	48A		323	06A		030A	02A
	077	19A		330	17A		355	02A
	079	02A	YQJ901040.....	020A	16A	YQJ901240.....	158	02A
	082	27A		026B	38A	YQJ901245.....	196A	03
	085	04A		026B	41A	YQJ901250.....	262	26A
	086	04A		040A	10A		264	30A
	090	04A		048A	09A	YQJ901255.....	020A	05A
	090	22A		178B	60A		262	24A
	090	24A		186	03A		264	28A
	098	05A		188	17A		268	05A
	098	06A		198	18A	YQJ901260.....	256	25A
	098	16A		266	04A	YQJ901270.....	048A	27A
	098	19A		332A	22A		068	26
	100	29A		336	10		257	09A
	138	27A	YQJ901045.....	016	05	YQJ901280.....	068	11
	161	03A		036A	33A		254	23A
	168	07A		198	05A	YQJ901290.....	332A	20A
	174	38A		200A	33A	YQJ901600.....	068	10
	178B	61A		210	05A	YQJ901606.....	008A	04
	184	08A		210	12A		008A	15
	186	02A		326	08A	YQJ901630.....	068	12
	186	10A		340	26A		068	27
	196A	12A		347	13A		362	14
	210	18A	YQJ901050.....	008A	27A		366	13
	214	08A		022	02A	YQJ901635.....	077	24

PARTS INDEX

PART NO.	PAGE	ITEM	PART NO.	PAGE	ITEM	PART NO.	PAGE	ITEM
YQJ901640.....	010	14		344	05	YQXB00001064.....	176	23
	037	07		370	05	YQXB00001065.....	176	25
	037	09	YQJ950012.....	020A	06	YQXB00001068.....	176	29
	072	02		036A	31	YQXB00001069.....	176	30
YQJ901645.....	008A	14		048A	28	YQXB00001070.....	176	31
YQJ901650.....	041	03		087	05	YQXB00001071.....	176	32
	077	03		092	15	YQXB00001072.....	176	33
YQJ901655.....	042	03		092	23	YQXB00001073.....	176	34
	042	10		092	44	YQXB00001076.....	176	37
YQJ901665.....	049	03		241	11	YQXB00001077.....	176	38
YQJ921235.....	246	04		254	24	YQXB00001078.....	176	39
YQJ921240.....	132	08		256	28	YQXB00001079.....	176	40
YQJ921245.....	053	08		257	10	YQXB00002982.....	114	420
YQJ921260.....	053	14		262	25		128	420
YQJ921640.....	132	05		264	29	YQXB00005603.....	114	411
YQJ921650.....	132	06		285	06		128	411
YQJ922000.....	152	06		306	03	YQXB00005609.....	114	425
YQJ922002.....	055	01		355	03		128	425
	056	06	YQJ950016.....	008A	08	YQXB00005619.....	106	120
YQJ922070.....	320A	02		008A	19		120	120
YQJ922402.....	055	05		049	05	YQXB00005620.....	106	121
	056	09		152	03		120	121
YQJ922460.....	024	03	YQJ950020.....	054	07	YQXB00008602.....	106	126
YQJ922470.....	024	02		320A	04		110A	226G
YQJ923011.....	071	01	YQJ950024.....	054	12		112A	310
YQJ950008.....	004	04E	YQJ950030.....	152	12		112B	345
	030A	13	YQJ951010.....	186	04		114	428
	030A	20	YQJ952010.....	178A	43		114	432
	192	11	YQJ952014.....	114	415I		120	126
	336	09		128	415I		124A	226G
YQJ950010.....	008A	44		196A	09H		126A	310
	016	04	YQM340820.....	162	04		126B	345
	026A	20		163	02		128	428
	026A	29	YQM341020.....	162	03		128	432
	036A	04	YQM341040.....	041	10	YQXB00008604.....	106	129
	040A	33	YQM360820.....	186	20		120	129
	040B	43	YQM500504.....	092	29	YQXB00008610.....	110A	201
	044A	25		095	05		124A	201
	044A	33		200B	66	YQXB00008611.....	110A	204
	078	06		336	18		116	414
	090	25	YQM500605.....	215	09		124A	204
	098	08		240	05		130	414
	098	18	YQM500807.....	326	03	YQXB00008612.....	110A	215
	098	21	YQR26906R.....	040A	28A		112A	302
	178B	62	YQU10778U.....	327	05A		112A	337
	188	11		327	06A		124A	215
	189	03		332A	29A		126A	302
	200A	28	YQU12547U.....	040A	01A		126A	337
	200A	44	YQXB00001042.....	176	01	YQXB00008613.....	110A	216
	202B	51	YQXB00001043.....	176	02		124A	216
	208	06	YQXB00001044.....	176	03	YQXB00008614.....	110A	217
	208	30	YQXB00001045.....	176	04		124A	217
	210	19	YQXB00001046.....	176	05	YQXB00008617.....	110A	220
	212	12	YQXB00001047.....	176	06		124A	220
	213	07	YQXB00001048.....	176	07	YQXB00008619.....	110A	222
	258	13	YQXB00001049.....	176	08		110A	224
	285	05	YQXB00001050.....	176	09		110A	232
	297	02	YQXB00001051.....	176	10		124A	222
	301	02	YQXB00001052.....	176	11		124A	224
	309	05	YQXB00001053.....	176	12		124A	232
	323	07	YQXB00001054.....	176	13	YQXB00008624.....	110A	226E
	326	29	YQXB00001055.....	176	14		124A	226E
	330	03	YQXB00001056.....	176	15	YQXB00008626.....	110A	227
	330	13	YQXB00001057.....	176	16		116	422
	336	11	YQXB00001058.....	176	17		124A	227
	340	11	YQXB00001059.....	176	18		130	422
	342	04	YQXB00001060.....	176	19	YQXB00008628.....	110A	229
	342	21	YQXB00001061.....	176	20		124A	229
	342	30	YQXB00001062.....	176	21	YQXB00008631.....	110A	233
	343	05	YQXB00001063.....	176	22		114	404

PARTS INDEX

PART NO.	PAGE	ITEM	PART NO.	PAGE	ITEM	PART NO.	PAGE	ITEM
YQXB00008631.....	124A	233		130	435		124A	236
	128	404	YQXB00008682.....	116	436	YQXB00008742.....	110B	239
YQXB00008632.....	110A	234		130	436		124B	239
	124A	234	YQXB00008683.....	114	437	YQXB00008743.....	112A	300
YQXB00008635.....	110A	237		128	437		126A	300
	116	417	YQXB00008684.....	116	439	YQXB00008744.....	112A	303
	124A	237		130	439		112A	338
	130	417	YQXB00008686.....	116	442		126A	303
YQXB00008637.....	110A	214		130	442	YQXB00008745.....	126A	338
	124A	214	YQXB00008694.....	114	447		112A	304
YQXB00008642.....	112A	306		116	447		126A	304
	112A	341		128	447	YQXB00008746.....	112A	305
	126A	306	YQXB00008695.....	110B	240		126A	305
	126A	341		124B	240	YQXB00008747.....	112A	316
YQXB00008643.....	112A	311		124B	240		112B	351
	112B	346	YQXB00008696.....	110B	241		126A	316
	126A	311	YQXB00008697.....	131	502	YQXB00008748.....	126B	351
	126B	346	YQXB00008715.....	106	112		112A	317
YQXB00008644.....	112A	312		120	112		126A	352
	112B	347	YQXB00008716.....	106	113		126A	317
	126A	312		120	113		126B	352
	126B	347	YQXB00008717.....	106	114	YQXB00008749.....	112A	318
	131	504		120	114		112B	353
YQXB00008645.....	112A	313	YQXB00008718.....	106	115		126A	318
	112B	348		120	115		126B	353
	126A	313	YQXB00008719.....	106	116	YQXB00008750.....	112A	320
	126B	348		120	116		112B	355
YQXB00008646.....	112A	314	YQXB00008720.....	106	117		126A	320
	112B	349		120	117		126B	355
	126A	314	YQXB00008721.....	106	124	YQXB00008751.....	112A	322
	126B	349		120	124		112B	357
YQXB00008647.....	112A	315	YQXB00008722.....	106	125		126A	322
	112B	350		120	125		126B	357
	126A	315	YQXB00008723.....	106	127	YQXB00008752.....	112A	325
	126B	350		120	127		126A	325
YQXB00008651.....	112A	319	YQXB00008724.....	106	131	YQXB00008753.....	112A	327
	112B	354		120	131		126A	327
	126A	319	YQXB00008725.....	106	132	YQXB00008754.....	112A	330
	126B	354		120	132		126A	330
YQXB00008654.....	112A	323	YQXB00008726.....	106	133	YQXB00008755.....	112A	332
	112B	358		120	133		112B	364
	126A	323	YQXB00008727.....	106	134		126A	332
	126B	358		120	134		126B	364
YQXB00008655.....	112A	324	YQXB00008728.....	106	135	YQXB00008756.....	112A	335
	112B	359		120	135		126A	335
	126A	324	YQXB00008729.....	110A	218	YQXB00008757.....	112A	339
	126B	359		124A	218		126A	339
YQXB00008657.....	112A	326	YQXB00008730.....	110A	219	YQXB00008758.....	112A	340
	112A	328		124A	219		126A	340
	112B	361	YQXB00008731.....	110A	221	YQXB00008759.....	112B	360
	112B	363		124A	221		126B	360
	114	410	YQXB00008732.....	110A	223	YQXB00008760.....	112B	362
	126A	326		124A	223		126B	362
	126A	328	YQXB00008733.....	110A	225	YQXB00008761.....	114	405
	126B	361		124A	225		128	405
	126B	363	YQXB00008734.....	110A	226C	YQXB00008762.....	114	408
	128	410		124A	226C		128	408
YQXB00008660.....	112A	331	YQXB00008735.....	110A	226D	YQXB00008763.....	114	426
	126A	331		124A	226D		116	419
YQXB00008662.....	112A	333	YQXB00008736.....	110A	226F		128	426
	112B	365		124A	226F		130	419
	126A	333	YQXB00008737.....	110A	228	YQXB00008764.....	116	421
	126B	365		124A	228		130	421
YQXB00008663.....	112A	334	YQXB00008738.....	110A	230	YQXB00008765.....	116	423
	112B	366		124A	230		130	423
	126A	334	YQXB00008739.....	110A	231	YQXB00008766.....	116	424
	126B	366		124A	231		130	424
YQXB00008670.....	114	406	YQXB00008740.....	110A	235	YQXB00008767.....	114	427
	128	406		124A	235		128	427
YQXB00008681.....	116	435	YQXB00008741.....	110A	236	YQXB00008768.....	114	429

PARTS INDEX

PART NO.	PAGE	ITEM	PART NO.	PAGE	ITEM	PART NO.	PAGE	ITEM
YQXB00008768.....	128	429		108	111L	YQYA00004366.....	158	08
YQXB00008769.....	114	430		121	110L	YQYA00004397.....	024	23
	128	430		122	111L	YQYA00004398.....	024	21B
YQXB00008770.....	114	431	YQXB00008862.....	321	01B	YQYA00004448.....	183	01
	128	431	YQXV00000108.....	008A	23	YQYA00004449.....	370	01
YQXB00008771.....	116	434	YQXV00000110.....	370	02	YQYA00004480.....	285	01
	130	434	YQXV00000265.....	022	17	YQYA00004482.....	198	01
YQXB00008772.....	116	441	YQXV00000266.....	020A	30	YQYA00004492.....	239	02
	130	441	YQXV00000446.....	268	22	YQYA00004495.....	221	16
YQXB00008773.....	116	443	YQXV00000470.....	323	10	YQYA00004498.....	232	06
	130	443	YQXV00000471.....	323	11	YQYA00004499.....	229	15
YQXB00008774.....	114	444	YQXV00000518.....	347	05	YQYA00004503.....	232	50
	128	444	YQXV00000545.....	100	33	YQYA00004504.....	229	18
YQXB00008775.....	116	445	YQXV00000553.....	243	02	YQYA00004506.....	285	17
	130	445	YQXV00000690.....	332A	08		297	01
YQXB00008776.....	114	448	YQXV00000713.....	333	01		301	01
	128	448	YQXV00000846.....	342	14		309	04
YQXB00008777.....	106	100	YQXV00000847.....	342	15	YQYA00004507.....	194	01
	120	100	YQXV00001143.....	326	15	YQYA00004508.....	194	02
YQXB00008778.....	106	101	YQXV00001363.....	268	18	YQYA00004513.....	215	01
	120	101	YQXV00001569.....	332B	45	YQYA00004521.....	241	15
YQXB00008779.....	114	446	YQYA00000043.....	026A	35	YQYA00004637.....	040A	01
	128	446	YQYA00000101.....	058	01A	YQYA00004975.....	016	22
YQXB00008780.....	110A	226	YQYA00000124.....	376B	29	YQYA00004976.....	016	23
	124A	226	YQYA00000178.....	295	04	YQYA00005448.....	332A	19
YQXB00008781.....	107	110A	YQYA00000681.....	030A	36	YQYA00005506.....	158	20
	121	110A	YQYA00000682.....	030A	38	YQYA00005507.....	158	21
YQXB00008782.....	107	110B	YQYA00000683.....	030A	37	YQYA00005508.....	158	22
	121	110B	YQYA00000684.....	030A	39	YQYA00005509.....	158	23
YQXB00008783.....	107	110C	YQYA00000685.....	030A	40	YQYA00005510.....	229	13
	121	110C	YQYA00000690.....	030A	34	YQYA00005516.....	336	02
YQXB00008784.....	108	111A	YQYA00001370.....	062	01A	YQYA00005536.....	174	35
	122	111A	YQYA00001371.....	062	01A	YQYA00005537.....	180	01
YQXB00008785.....	108	111B	YQYA00001490.....	176	24	YQYA00005538.....	179	01
	122	111B	YQYA00001540.....	332B	40	YQYA00005539.....	179	02
YQXB00008786.....	108	111C	YQYA00002238.....	002	01I	YQYA00005540.....	174	36
	122	111C		004	01G	YQYA00005541.....	174	37
YQXB00008787.....	107	110D	YQYA00002304.....	176	100	YQYA00005542.....	180	02
	108	111D	YQYA00002305.....	176	101	YQYA00005543.....	179	03
	121	110D	YQYA00002766.....	022	14	YQYA00005544.....	179	04
	122	111D	YQYA00002984.....	050	01	YQYA00005545.....	179	05
YQXB00008788.....	107	110E	YQYA00003014.....	144	09	YQYA00005546.....	179	06
	108	111E		179	11	YQYA00005547.....	144	08
	121	110E	YQYA00003263.....	026B	40	YQYA00005548.....	174	40
	122	111E	YQYA00003888.....	178A	01	YQYA00005549.....	180	10
YQXB00008789.....	107	110F	YQYA00003889.....	178A	17	YQYA00005550.....	174	41A
	108	111F	YQYA00003910.....	332A	01	YQYA00005551.....	174	41B
	121	110F	YQYA00003912.....	342	01	YQYA00005552.....	174	39
	122	111F	YQYA00003913.....	342	28	YQYA00005553.....	180	03
YQXB00008790.....	107	110G	YQYA00003914.....	268	03	YQYA00005553.....	146	01
	108	111G	YQYA00003916.....	347	01	YQYA00005555.....	181	02
	121	110G	YQYA00003928.....	221	14	YQYA00005556.....	181	04
	122	111G	YQYA00004330.....	297	11	YQYA00005557.....	182	05
YQXB00008791.....	107	110H	YQYA00004332.....	183	09	YQYA00005563.....	337	01
	108	111H		221	02	YQYA00005564.....	337	02
	121	110H		281	01A	YQYA00005587.....	138	18
	122	111H		282	03	YQYA00005589.....	136	15
YQXB00008792.....	107	110I		285	11	YQYA00005590.....	136	16
	108	111I		290	01A	YQYA00005591.....	136	17
	121	110I		291	03	YQYA00005592.....	136	18
	122	111I	YQYA00004333.....	235	07	YQYA00005593.....	138	08
YQXB00008793.....	107	110J	YQYA00004337.....	224	02	YQYA00005594.....	138	09
	108	111J	YQYA00004338.....	224	03	YQYA00005595.....	138	01
	121	110J	YQYA00004340.....	236	02	YQYA00005596.....	136	20
	122	111J	YQYA00004343.....	134	01	YQYA00005597.....	136	21
YQXB00008794.....	107	110K	YQYA00004348.....	140	27	YQYA00005601.....	136	25
	108	111K	YQYA00004356.....	224	04	YQYA00005620.....	142	12
	121	110K	YQYA00004357.....	174	32	YQYA00005621.....	142	21
	122	111K	YQYA00004364.....	138	25	YQYA00005622.....	142	01
YQXB00008795.....	107	110L	YQYA00004365.....	138	26	YQYA00005623.....	142	02

PARTS INDEX

PART NO.	PAGE	ITEM	PART NO.	PAGE	ITEM	PART NO.	PAGE	ITEM
YQYA00005624.....	142	03	YQYA00006017.....	202A	03	YQYA00013148.....	068	24
YQYA00005626.....	144	01C	YQYA00006023.....	220	09	YQYA00013152.....	200B	62
YQYA00005627.....	144	01D	YQYA00006120.....	083	01A	YQYA00013157.....	041	09
YQYA00005628.....	144	01E		083	02A	YQYA00013169.....	068	21
YQYA00005629.....	144	01B	YQYA00006494.....	295	02	YQYA00013176.....	188	01
YQYA00005630.....	144	01A1	YQYA00006855.....	004	03B	YQYA00013177.....	200A	01
YQYA00005647.....	371	04	YQYA00007236.....	032	03	YQYA00013178.....	206	01
YQYA00005661.....	181	03	YQYA00008594.....	216	01B	YQYA00013180.....	208	01
	182	04	YQYA00008595.....	216	01A	YQYA00013181.....	208	18
YQYA00005666.....	152	18	YQYA00008696.....	016	27	YQYA00013182.....	203	01
YQYA00005676.....	010	28	YQYA00008886.....	300	01	YQYA00013214.....	200B	67
YQYA00005682.....	153	02		304	01	YQYA00013220.....	026A	17
YQYA00005683.....	153	04		312	04		200A	27
YQYA00005684.....	153	05	YQYA00009092.....	167	02	YQYA00013230.....	052	00
YQYA00005685.....	154	01	YQYA00009098.....	167	05	YQYA00013231.....	053	00
YQYA00005686.....	153	06	YQYA00009249.....	336	20	YQYA00013248.....	202A	28
YQYA00005687.....	153	07	YQYA00009338.....	030A	35	YQYA00013254.....	060	01B
YQYA00005688.....	232	01	YQYA00009341.....	030A	41		060	01B
YQYA00005689.....	153	08	YQYA00010026.....	243	19		060	02B
YQYA00005692.....	283	01	YQYA00010116.....	032	05		060	02B
YQYA00005693.....	293	01	YQYA00010117.....	032	07		062	01B
YQYA00005694.....	285	03	YQYA00010123.....	032	17		062	01B
	297	03	YQYA00010124.....	032	18		062	01B
	301	03	YQYA00010125.....	032	24		062	01B
	309	06	YQYA00010126.....	032	25		062	01B
YQYA00005695.....	293	06	YQYA00010127.....	032	26		063	01C
YQYA00005696.....	293	08	YQYA00010128.....	032	101	YQYA00013264.....	202A	23
	305	03	YQYA00010129.....	032	29	YQYA00013273.....	340	01
	313	08	YQYA00010130.....	032	30	YQYA00013274.....	016	11
YQYA00005697.....	293	05	YQYA00010131.....	032	31	YQYA00013283.....	246	01
	305	02	YQYA00010132.....	032	32	YQYA00013285.....	354	00
	313	06	YQYA00010304.....	002	01C	YQYA00013287.....	353	01
YQYA00005698.....	293	02		004	01A	YQYA00013289.....	321	01
	305	01	YQYA00010305.....	002	01E	YQYA00013290.....	326	01
	313	02		004	01C	YQYA00013312.....	198	09
YQYA00005699.....	293	07	YQYA00010306.....	002	01G	YQYA00013313.....	258	10
YQYA00005700.....	293	09		004	01E	YQYA00013314.....	258	08
	305	04	YQYA00010491.....	262	18	YQYA00013393.....	327	01
	313	09		264	20	YQYA00013555.....	024	17
YQYA00005701.....	293	03	YQYA00011513.....	002	01D	YQYA00013556.....	026A	16
	313	03		004	01B	YQYA00013718.....	229	08
YQYA00005702.....	293	04	YQYA00011515.....	002	01J	YQYA00013720.....	018	03
YQYA00005704.....	292	01		004	01H	YQYA00013724.....	178A	26
	301	10	YQYA00011516.....	002	01K	YQYA00013725.....	178A	30
YQYA00005705.....	292	02		004	01I	YQYA00013727.....	077	17
	317	02	YQYA00011517.....	002	01L	YQYA00013728.....	077	18
YQYA00005707.....	285	10		004	01J	YQYA00013878.....	228	01
YQYA00005710.....	280	11		005	01	YQYA00013913.....	090	01
	288	16	YQYA00012160.....	266	28	YQYA00013915.....	218	01
YQYA00005714.....	308	03	YQYA00012446.....	082	22	YQYA00013919.....	234	06
	316	03	YQYA00012849.....	032	15	YQYA00013920.....	210	01
YQYA00005720.....	294	01	YQYA00012917.....	178A	12	YQYA00013921.....	210	09
YQYA00005721.....	296	01	YQYA00012918.....	036A	26	YQYA00013922.....	210	16
YQYA00005723.....	301	09	YQYA00012929.....	041	02	YQYA00013923.....	212	17
YQYA00005724.....	317	01	YQYA00012930.....	053	01	YQYA00013932.....	068	05
YQYA00005725.....	182	09	YQYA00012931.....	053	02	YQYA00013933.....	068	06
YQYA00005726.....	182	10	YQYA00012933.....	053	05	YQYA00013934.....	068	03
YQYA00005742.....	106	102	YQYA00012934.....	053	07	YQYA00013935.....	068	02
	120	102	YQYA00012935.....	053	13	YQYA00013936.....	068	09
YQYA00005748.....	106	118	YQYA00012936.....	208	07	YQYA00013984.....	068	22
	120	118	YQYA00012937.....	053	04	YQYA00013985.....	068	23
YQYA00005836.....	245	01	YQYA00012938.....	036A	20	YQYA00013987.....	068	25
YQYA00005845.....	214	01	YQYA00013071.....	036B	42	YQYA00014026.....	342	31
YQYA00005849.....	221	01	YQYA00013072.....	036B	46	YQYA00014044.....	068	100
YQYA00005852.....	232	07	YQYA00013073.....	036A	35	YQYA00014056.....	174	25
YQYA00005854.....	217	01	YQYA00013089.....	033	03	YQYA00014057.....	174	09
YQYA00005855.....	232	51	YQYA00013103.....	032	09	YQYA00014058.....	174	10
YQYA00005997.....	273	02	YQYA00013104.....	032	11	YQYA00014441.....	214	12
YQYA00006003.....	250	27	YQYA00013105.....	032	13	YQYA00014442.....	220	01
YQYA00006008.....	188	15	YQYA00013118.....	030B	46	YQYA00014443.....	213	12

PARTS INDEX

PART NO.	PAGE	ITEM	PART NO.	PAGE	ITEM	PART NO.	PAGE	ITEM
YQYA00014444.....	222	01	YQYA00017327.....	098	14	YQYA00023952.....	041	01
YQYA00014445.....	226	01	YQYA00017328.....	098	15	YQYA00023953.....	042	01
YQYA00014446.....	226	02	YQYA00017401.....	030A	42	YQYA00023954.....	042	08
YQYA00014447.....	092	01	YQYA00017581.....	178A	36	YQYA00023958.....	085	07
YQYA00014521.....	048A	04	YQYA00017826.....	020A	41		086	07
YQYA00014579.....	073	01	YQYA00017834.....	083	01B		100	37
YQYA00014598.....	266	03		083	02B	YQYA00023978.....	077	23
YQYA00014701.....	077	07	YQYA00017992.....	058	01A	YQYA00024012.....	376B	23
YQYA00014724.....	082	32	YQYA00017994.....	062	01A	YQYA00024119.....	110B	238
YQYA00014798.....	036A	08	YQYA00017996.....	062	01A		124B	238
YQYA00014822.....	330	16	YQYA00018002.....	060	01A	YQYA00024120.....	110A	212
YQYA00014825.....	048A	20		060	02A		124A	212
YQYA00014826.....	257	14	YQYA00018004.....	060	01A	YQYA00024146.....	330	01
YQYA00014827.....	258	03		060	02A	YQYA00024384.....	290	01
YQYA00014828.....	258	02	YQYA00018175.....	216	06	YQYA00024389.....	291	01
YQYA00014835.....	254	12	YQYA00018572.....	313	01	YQYA00024390.....	282	01
YQYA00014918.....	250	13	YQYA00018738.....	027	01A	YQYA00024391.....	183	11
YQYA00014919.....	250	11	YQYA00018739.....	026A	02A	YQYA00024397.....	229	50
YQYA00014927.....	257	03	YQYA00018740.....	026A	14A	YQYA00024399.....	232	53
YQYA00014928.....	046	09	YQYA00018838.....	313	10	YQYA00024401.....	232	54
YQYA00014931.....	048A	01	YQYA00018840.....	313	11	YQYA00024438.....	049	01
YQYA00014932.....	332A	34	YQYA00018841.....	309	10	YQYA00024439.....	049	09
YQYA00014933.....	347	10		313	04	YQYA00024448.....	044B	51
YQYA00014937.....	326	38	YQYA00018842.....	309	11	YQYA00024449.....	044B	53
YQYA00014940.....	257	02	YQYA00019245.....	178A	51	YQYA00024450.....	044B	52
YQYA00014941.....	046	12	YQYA00019276.....	178A	37	YQYA00024465.....	012	01
YQYA00014943.....	048A	29	YQYA00019407.....	159	06	YQYA00024469.....	053	03
YQYA00015157.....	262	19	YQYA00019475.....	008A	06	YQYA00024568.....	090	23
	264	21		008A	17	YQYA00025209.....	228	18
YQYA00015162.....	046	02	YQYA00019479.....	036A	13	YQYA00025323.....	242	01
YQYA00015176.....	256	16	YQYA00020628.....	268	01	YQYA00025324.....	243	01
YQYA00015179.....	266	10	YQYA00020639.....	100	21	YQYA00025623.....	295	01
YQYA00015290.....	030A	33	YQYA00020640.....	100	22	YQYA00025879.....	103	
YQYA00015330.....	336	22	YQYA00020719.....	278	01	YQYA00025883.....	117	
YQYA00015438.....	010	06	YQYA00021106.....	044A	39	YQYA00025971.....	243	03
	011	04	YQYA00021107.....	044A	12	YQYA00026005.....	378B	21
YQYA00015441.....	010	05	YQYA00021195.....	266	18	YQYA00026241.....	016	02
	011	03	YQYA00021231.....	183	02	YQYA00026488.....	178A	24
YQYA00015443.....	010	04	YQYA00021363.....	362	13	YQYA00026489.....	178A	25
	016	33	YQYA00021591.....	100	27	YQYA00026831.....	030A	01
YQYA00015446.....	010	03	YQYA00021592.....	100	28		032	
YQYA00015466.....	016	34	YQYA00021799.....	320A	11	YQYA00026869.....	233	02
YQYA00015467.....	010	02	YQYA00022016.....	092	48	YQYA00027490.....	200A	02
YQYA00015546.....	158	01A1	YQYA00022553.....	018	11	YQYA00027520.....	018	01
YQYA00015547.....	158	01A5	YQYA00022870.....	106	122	YQYA00027592.....	036A	37
YQYA00015563.....	336	30		120	122	YQYA00027695.....	036A	29
YQYA00015860.....	366	21	YQYA00022872.....	106	123	YQYA00027704.....	232	09
YQYA00016351.....	378A	18		120	123	YQYA00027708.....	337	03
YQYA00016352.....	378A	19	YQYA00022874.....	110A	208	YQYA00027718.....	215	06
YQYA00016462.....	229	11		124A	208	YQYA00027721.....	076	14
YQYA00016550.....	216	04	YQYA00022875.....	106	128	YQYA00027724.....	076	13
YQYA00016598.....	168	06		120	128	YQYA00027982.....	002	01
YQYA00016600.....	008A	26	YQYA00022876.....	114	400	YQYA00028043.....	058	01B
YQYA00016664.....	362	03		128	400		058	01B
	362	23	YQYA00022877.....	112A	301		058	01B
	362	33		126A	301	YQYA00028181.....	011	08
	364	03	YQYA00022878.....	112A	336	YQYA00028182.....	011	01
	364	15		126A	336	YQYA00028252.....	076	08
	366	03	YQYA00022881.....	110A	200	YQYA00028266.....	076	42
	366	23		124A	200	YQYA00028390.....	378A	17
YQYA00016711.....	016	32	YQYA00022886.....	116	416	YQYA00028424.....	010	19
YQYA00016712.....	016	35		130	416	YQYA00028425.....	076	31
YQYA00016787.....	010	01	YQYA00023056.....	178A	05	YQYA00028426.....	076	32
YQYA00016929.....	026A	09A	YQYA00023337.....	274	01	YQYA00028427.....	076	33
YQYA00017095.....	098	03	YQYA00023358.....	275	10	YQYA00028430.....	076	47
YQYA00017096.....	098	04	YQYA00023579.....	087	09	YQYA00028470.....	016	36
YQYA00017118.....	374	05	YQYA00023580.....	087	10	YQYA00028471.....	010	08
YQYA00017181.....	098	12	YQYA00023581.....	090	08		012	03
YQYA00017182.....	098	13	YQYA00023582.....	090	09	YQYA00028472.....	010	07
YQYA00017213.....	233	01	YQYA00023689.....	010	09		012	02

PARTS INDEX

PART NO.	PAGE	ITEM	PART NO.	PAGE	ITEM	PART NO.	PAGE	ITEM
YQYA00028474.....	022	22	YQYA00036279.....	060	01B2	YQYA40003703.....	277	01
YQYA00028820.....	063	01A		060	01B2	YQYA40003704.....	300	26
YQYA00028821.....	063	01B		060	02B2		304	28
YQYA00029107.....	004	03A1		060	02B2	YQYA40003705.....	308	23
YQYA00029108.....	004	03A2		062	01B2		312	20
YQYA00029454.....	082	28		062	01B2		316	25
YQYA00029494.....	056	01		062	01B2	YQYA40003708.....	297	10
YQYA00029495.....	056	04		062	01B2	YQYA40003717.....	144	01
YQYA00029573.....	026A	24A		062	01B2	YQYA40003718.....	160	02
YQYA00029645.....	013	07		063	01C2	YQYA40003719.....	240	01
YQYA00029647.....	013	09	YQYA00036280.....	060	01B3	YQYA40003720.....	161	02
YQYA00029983.....	273	01		060	01B3	YQYA40003721.....	285	02
YQYA00030103.....	250	25		060	02B3	YQYA40003752.....	030A	06
YQYA00030253.....	004	04A		060	02B3	YQYA40003831.....	202A	08
YQYA00030254.....	232	08		062	01B3	YQYA40003862.....	033	01
YQYA00030256.....	232	55		062	01B3	YQYA40003924.....	085	11
YQYA00030483.....	212	01		062	01B3		086	11
YQYA00030491.....	092	36		062	01B3	YQYA40003955.....	092	06
YQYA00030492.....	008A	07		062	01B3	YQYA40003956.....	092	07
	008A	18		063	01C3	YQYA40003979.....	024	21
YQYA00030605.....	186	07	YQYA00038034.....	281	01	YQYA40005509.....	216	01
YQYA00030606.....	186	08	YQYA00038887.....	046	02	YQYA40008529.....	174	41
YQYA00030607.....	186	09	YQYA00039035.....	010	10	YQYA40008558.....	008A	12
YQYA00030619.....	232	57	YQYA00039100.....	010	09	YQYA40008559.....	008A	13
YQYA00030680.....	186	22	YQYA00000098.....	040A	13	YQYA40008560.....	008A	01
YQYA00030991.....	237	01	YQYA40000100.....	026A	33	YQYA40008561.....	008A	02
YQYA00030993.....	238	01	YQYA40001804.....	092	41	YQYA40008562.....	008A	25
YQYA00031119.....	250	26		095		YQYA40008672.....	008B	45
YQYA00031189.....	008A	21	YQYA40002221.....	090	21	YQYA40008706.....	036A	32
YQYA00031257.....	077	13	YQYA40002263.....	016	25	YQYA40008707.....	036B	44
YQYA00031397.....	276	14	YQYA40002680.....	371	05	YQYA40008719.....	036A	14
YQYA00031432.....	380	01	YQYA40002807.....	010	26	YQYA40008731.....	030A	14
YQYA00031433.....	380	01	YQYA40003611.....	224	01	YQYA40008753.....	030A	44
YQYA00031434.....	379	01	YQYA40003614.....	227	01	YQYA40008778.....	332A	21
YQYA00031519.....	200A	54	YQYA40003620.....	140	23	YQYA40008787.....	200A	18
YQYA00031554.....	098	01	YQYA40003621.....	140	24	YQYA40008792.....	268	04
YQYA00031555.....	098	02	YQYA40003624.....	158	13	YQYA40008793.....	320A	01
YQYA00031759.....	200A	01B	YQYA40003625.....	158	14	YQYA40008796.....	090	29
	206	01A	YQYA40003626.....	158	15	YQYA40008798.....	200A	52
YQYA00031826.....	229	17	YQYA40003627.....	336	01	YQYA40008810.....	200B	55
YQYA00031863.....	376B	20	YQYA40003632.....	340	07	YQYA40008813.....	024	01
YQYA00032008.....	378A	06	YQYA40003633.....	183	03	YQYA40008817.....	202A	27
YQYA00032009.....	378A	07	YQYA40003634.....	180	14	YQYA40008819.....	202A	18
YQYA00033955.....	110A	209	YQYA40003635.....	182	02	YQYA40008826.....	208	19
	124A	209	YQYA40003642.....	136	01	YQYA40008828.....	254	21
YQYA00033956.....	110A	205	YQYA40003652.....	136	02	YQYA40008838.....	234	01
	124A	205	YQYA40003653.....	136	03	YQYA40008840.....	256	24
YQYA00035104.....	106	104	YQYA40003654.....	136	04	YQYA40008845.....	259	01
	120	104	YQYA40003655.....	136	24	YQYA40008846.....	259	02
YQYA00035105.....	106	103	YQYA40003656.....	140	01	YQYA40008866.....	095	02
	120	103	YQYA40003657.....	140	02	YQYA40008889.....	250	07
YQYA00035106.....	106	107	YQYA40003658.....	140	03	YQYA40008890.....	250	08
	120	107	YQYA40003659.....	140	04	YQYA40008897.....	262	05
YQYA00035107.....	106	109	YQYA40003660.....	140	06		264	06
	120	109	YQYA40003661.....	140	07	YQYA40008898.....	264	07
YQYA00035108.....	106	108	YQYA40003662.....	142	10	YQYA40008899.....	262	04
	120	108	YQYA40003663.....	140	08		264	04
YQYA00035109.....	106	110	YQYA40003664.....	142	11	YQYA40008900.....	264	05
	107	110	YQYA40003666.....	144	01A	YQYA40008971.....	262	09
	120	110	YQYA40003667.....	160	01		264	11
	121		YQYA40003680.....	145	06	YQYA40008994.....	037	05
YQYA00035110.....	106	111		146	05	YQYA40008999.....	090	03
	108		YQYA40003688.....	153	01	YQYA40009020.....	024	19
	120	111	YQYA40003697.....	278	05	YQYA40009028.....	090	14
	122		YQYA40003698.....	283	04	YQYA40009029.....	090	15
YQYA00035113.....	106	106	YQYA40003699.....	300	03	YQYA40009069.....	237	05
	120	106	YQYA40003700.....	297	06		238	05
YQYA00035114.....	106	105	YQYA40003701.....	301	04	YQYA40009114.....	069	01
	120	105		309	07	YQYA40009147.....	254	04
YQYA00035560.....	062	01A	YQYA40003702.....	163	03	YQYA40009162.....	072	13

PARTS INDEX

PART NO.	PAGE	ITEM	PART NO.	PAGE	ITEM	PART NO.	PAGE	ITEM
YQYA40009191.....	161	01	YQYA40010956.....	336	24	YQYA40024862.....	072	13
YQYA40009214.....	150	00	YQYA40011568.....	178A	42	YQYA40024873.....	214	07
YQYA40009240.....	178A	11	YQYA40011569.....	030A	24	YQYA40025565.....	270	17
YQYA40009241.....	178A	02	YQYA40011703.....	093	02	YQYA60010655.....	092	20
YQYA40009275.....	228	02	YQYA40011704.....	093	01		094	
YQYA40009278.....	095	01	YQYA40011705.....	094	02	YQYA60010656.....	092	19
YQYA40009296.....	072	01	YQYA40011706.....	094	01		093	
YQYA40009372.....	052	02	YQYA40011739.....	030A	08	YQYA60021007.....	158	01
	053	20	YQYA40011824.....	079	01	YQYA60022487.....	060	01
YQYA40009374.....	356	31	YQYA40011926.....	072	09	YQYA60022488.....	060	02
	357	31	YQYA40012148.....	312	06	YQYA60022489.....	060	01
YQYA40009409.....	152	19	YQYA40012775.....	152	23	YQYA60022490.....	060	02
YQYA40009410.....	152	20	YQYA40013295.....	100	06	YQYA60022497.....	062	01
YQYA40009411.....	152	21	YQYA40013296.....	100	07	YQYA60022498.....	062	01
YQYA40009412.....	152	22	YQYA40013297.....	100	12	YQYA60022521.....	062	01
YQYA40009413.....	152	24	YQYA40013605.....	222	04	YQYA60022522.....	062	01
YQYA40009414.....	152	25	YQYA40013784.....	332A	03	YQYA60022528.....	063	01
YQYA40009435.....	350	09	YQYA40014308.....	242	05	YQYA60022922.....	236	01
YQYA40009436.....	350	27	YQYA40014309.....	228	20	YQYA60024981.....	026A	02
YQYA40009437.....	350	18	YQYA40014322.....	133	01	YQYA60024982.....	027	01
YQYA40009438.....	350	01	YQYA40014323.....	133	02	YQYA60024984.....	026A	09
YQYA40009439.....	351	09	YQYA40014504.....	082	09	YQYA60024986.....	026A	14
YQYA40009440.....	351	01	YQYA40014505.....	082	10	YQYA60024987.....	026A	24
YQYA40009487.....	330	04	YQYA40014788.....	340	24	YQYA60025975.....	058	01
YQYA40009503.....	101	01	YQYA40014993.....	366	20	YQYA60025976.....	058	01
YQYA40009569.....	040A	09	YQYA40015325.....	196A	02	YQYA60028944.....	058	01
YQYA40009581.....	085	01	YQYA40015843.....	065	01	YQYA60034041.....	062	01
YQYA40009583.....	085	03	YQYA40017198.....	132	01	YQYB60000584.....	271	05
	086	03	YQYA40017438.....	016	17	YQYB60000622.....	247	01
YQYA40009584.....	085	02	YQYA40017449.....	076	01	YQYB60000623.....	247	01
	086	02	YQYA40017554.....	356	01	YQYB60000624.....	247	01
YQYA40009598.....	048A	25	YQYA40017604.....	323	01	YQYB60000722.....	247	01
YQYA40009623.....	262	22	YQYA40017700.....	076	26	YQYB60000723.....	247	01
	264	25	YQYA40017713.....	010	13	YQYB60000724.....	247	01
YQYA40009624.....	262	21	YQYA40017717.....	037	06	YQYB60000820.....	250	03
	264	23	YQYA40017718.....	044A	03	YQYB60000821.....	250	03
YQYA40009625.....	264	26	YQYA40017763.....	076	19	YQYB60000895.....	037	01
YQYA40009626.....	264	24	YQYA40017764.....	076	21	YQYB60000896.....	022	01
YQYA40009647.....	087	01	YQYA40018107.....	083	01	YQYB000004412.....	030A	26
YQYA40009648.....	087	02	YQYA40018108.....	083	02	YQYR00000249.....	018	19
YQYA40009659.....	270	17	YQYA40018127.....	196A	01			
YQYA40009660.....	020A	21	YQYA40018640.....	082	26			
YQYA40009665.....	040A	15	YQYA40018676.....	013	01			
YQYA40009699.....	066		YQYA40018726.....	013	02			
YQYA40009721.....	020A	03	YQYA40018738.....	070	00			
YQYA40009763.....	280	14	YQYA40018798.....	362	31			
	288	14	YQYA40019339.....	186	01			
YQYA40009764.....	256	08	YQYA40019344.....	186	14			
YQYA40009814.....	364	01	YQYA40019345.....	186	15			
	364	13	YQYA40019346.....	186	16			
YQYA40009817.....	362	11	YQYA40019347.....	186	17			
YQYA40009818.....	362	01	YQYA40019348.....	186	18			
	362	21	YQYA40019562.....	110A	207			
YQYA40009819.....	366	01		124A	207			
YQYA40009820.....	366	10	YQYA40019608.....	254	01			
YQYA40009821.....	321	07	YQYA40019609.....	266	27			
YQYA40009822.....	068	01	YQYA40019734.....	077	01			
YQYA40009823.....	068	20	YQYA40019751.....	100	01			
YQYA40009960.....	336	15	YQYA40019752.....	100	17			
YQYA40010082.....	336	13	YQYA40019821.....	243	17			
YQYA40010402.....	010	20	YQYA40020218.....	357	01			
YQYA40010405.....	076	06	YQYA40020620.....	358	01			
YQYA40010535.....	086	01	YQYA40020758.....	358	31			
YQYA40010645.....	084	01		359	31			
YQYA40010646.....	084	02	YQYA40020770.....	186	26			
YQYA40010647.....	084	03	YQYA40020924.....	359	01			
YQYA40010658.....	052	01	YQYA40021416.....	110A	210			
	053	19		124A	210			
YQYA40010669.....	155	01	YQYA40021417.....	110A	206			
YQYA40010670.....	155	02		124A	206			

93307-00570

KCM Corporation

2680 Oka Inami-cho Kako-gun, Hyogo 675-1113

All rights reserved, No copy allowed without written consent.

Printed in Japan

