



93306-00310

March 2015

PARTS CATALOG

WHEEL LOADER

60Z7

Powered by DEUTZ TCD3.6L4 Engine

Serial No. 60D1-5001 ~

FOREWORD

- ⊙ According to KCM's continuous effort to improve the product quality, descriptions in the Parts Catalog may be slightly different from your machine. If any questionable points are found, feel free to contact your nearest KCM dealer.
- ⊙ For the engine parts, please refer to the parts catalog of diesel engine issued separately.

1. HOW TO ORDER PARTS

When ordering parts, please specify the following items.

- (1) Model/type
- (2) Product Identification Number
- (3) Part No.
- (4) Part Name
- (5) Q'ty
- (6) Purchaser's Name and Address

2. HOW TO USE THIS PARTS CATALOG

PART NAME: When the part is used as an inner part of an assembly part, the mark "·" is shown in front of the part name.

Q'TY: Indicates the number of the part used per machine. The quantity of an inner part is the number of the inner part necessary to organize one assembly part.

SYMBOLS USED IN THIS BOOK:

The symbols shown in the service code and interchangeability columns are used to indicate the following information.

- W:** Requires additional processing at the job site. Ask your nearest KCM dealer.
- H:** Indicate a precise part. Ask your nearest KCM dealer for its repair.
- D:** Impossible to replace as a single part. Replace the part in an assembly unit.
- K:** Contained in the service part kit.
- R:** Indicate that the quantity of the part like shims differs depending on the machine serial No.
- S:** To be supplied as repair or service parts.
- Z:** Engine related parts.
- OS:** Over-sized parts
- US:** Undersized parts
(Part with mark "OS, or US" is described in the next column under the standard size part column.)
- #:** Indicates newly added parts to the equipment or component.
- Y:** Interchangeable part without any constraint.

I: Used to indicate the part No. and quantity of the part to be used for the part concerned in the replacement part column. However, the part concerned is not used for the part shown with mark I.

T: Becomes interchangeable when combined.

P: Indicate the part prohibited to use. Use the part shown in the replacement part column.

SERIAL No.: The serial number corresponds to the last six-digit figure of the PIN (Product Identification Number) on the name-plate.

D: Represents the date of modification.
(Example: D03/09: New modification part has been applied to the products manufactured in and after Sept 2003.)

H: Indicates the component manufacturing No.

F: Indicates the front attachment manufacturing No

REPLACEABLE PART:

Indicates the part No. and quantity per machine of the replacement part.

NOTE: When the part with mark Y, I, or P shown in the interchangeability column is ordered, the part shown in the replacement part column may be automatically supplied instead of the ordered part.

AVANT - P R O P O S

- ⊙ Dû aux efforts continus d'KCM en vue d'améliorer la qualité de ses produits, les descriptions dans le catalogue de pièces détachées peuvent différer légèrement de celle de votre chine. Si vous doutez de certains détails, n'hésitez pas à contacter votre concessionnaire KCM le plus proche.
- ⊙ En ce qui concerne les pièces détachées du moteur, veuillez consulter le catalogue de pièces détachées spécifique au moteur diesel.

1 COMMENT COMMANDER DES PIÈCES ETACHÉES

Lors de votre commande, veuillez spécifier les éléments suivants comme démontré dans l'exemple ci-dessous.

- (1) Modèle/type
- (2) Produit Numéro d'identification
- (3) N° de référence
- (4) Dénomination du composant
- (5) Quantité
- (6) Nom et adresse de l'acheteur

2 COMMENT UTILISER CE CATALOGUE

PART NAME: Lorsqu'une pièce fait partie intégrante d'un assemblage, le signe « . » apparaît avant la dénomination du composant.

Q'TY: Indique le nombre de pièces utilisées par machine. La quantité des pièces internes correspond au nombre de pièces internes nécessaires pour la composition d'un assemblage.

SYMBOLES UTILISÉS DANS CE CATALOGUE :

Les symboles figurant dans le code de service et dans les colonnes d'interchangeabilité correspondent aux indications suivantes.

- W:** Exige un traitement complémentaire sur le site. Renseignez-vous auprès de votre concessionnaire KCM le plus proche.
- H:** Indique une pièce en particulier. Demandez à votre concessionnaire KCM le plus proche de la réparer.
- D:** Pièce impossible à remplacer séparément. Remplacez la pièce dans son ensemble.
- K:** Pièce contenue dans le kit de réparation.
- R:** Indique que la quantité de pièces telles que des cales d'épaisseur diffère selon le numéro de série de la machine.
- S:** Pièce disponible comme pièce de réparation ou d'entretien.
- Z:** Pièces faisant partie du moteur.
- OS:** Pièces aux cotes de réparation supérieures

- US:** Pièces aux cotes de réparation (sous-dimensionnées) (les pièces marquées de « OS » ou « US » sont décrites dans la colonne suivante, dans la colonne de pièce standard.)
- #:** Indique des pièces récemment ajoutées à la machine ou au composant.
- Y:** Pièce interchangeable sans autre condition.
- I:** Utilisé pour indiquer le numéro de référence et la quantité de la pièce à utiliser pour le composant concerné dans la colonne de pièce de rechange. Toutefois, la pièce concernée n'est pas utilisée pour le composant indiqué par I.
- T:** Devient interchangeable lorsqu'il est utilisé en combinaison avec d'autres pièces.
- P:** Indique une pièce à ne pas utiliser. Utilisez la pièce indiquée dans la colonne de pièce de rechange.

SERIAL NO.(N° de SERIE):

Le numéro de série correspond aux six derniers chiffres du Numéro d'identification (PIN) de la plaque d'identification

- D:** Représente la date de modification. (Exemple : D03/09 : la nouvelle pièce modifiée a été montée sur les machines fabriquées durant et après septembre 2003).
- H:** Indique le numéro de fabrication du composant.
- F:** Indique le numéro de fabrication de l'équipement avant.

REPLACEABLE PART:

Indique le numéro de référence et la quantité par machine de la pièce de rechange.

Note: Lorsque vous commandez une pièce comportant un Y, I, ou P dans la colonne d'interchangeabilité, la pièce indiquée dans la colonne de pièce de rechange peut être livrée automatiquement à la place de la pièce commandée.

P R E F A C I O

- ⊙ Debido al continuo esfuerzo de KCM por mejorar la calidad de sus productos, puede que las descripciones del "Parts Catalog" (Catálogo de piezas) no coincidan exactamente con su máquina. Si encuentra algún punto dudoso, no dude en ponerse en contacto con el distribuidor de productos de KCM más cercano.
- ⊙ En lo referente a las piezas del motor, consulte el catálogo de piezas del motor diesel que se publica por separado.

1. CÓMO SE PIDEN LAS PIEZAS

Para pedir piezas, especifique los siguientes elementos según se muestra en el siguiente ejemplo.

- (1) Modelo / tipo
- (2) Producto Número de identificación
- (3) Núm. Pieza
- (4) Núm. Pieza
- (5) Cant.
- (6) Nombre y dirección del comprador

2. CÓMO SE UTILIZA ESTE CATÁLOGO DE PIEZAS

PART NAME: Cuando se trata de una pieza interior de un montaje, la marca "." aparece delante del nombre de la pieza.

Q'TY: Indica cuántas piezas de ese tipo lleva cada máquina. La cantidad indicada junto a una pieza interna indica cuántas piezas internas de ese tipo son necesarias para realizar un ensamblaje.

SÍMBOLOS UTILIZADOS EN ESTE LIBRO:

Los símbolos indicados en el código de mantenimiento y en las columnas de piezas intercambiables indican la siguiente información:

- W:** Requiere procesamiento adicional en el lugar en el que se realice el trabajo. Pregunte al distribuidor de productos KCM más cercano.
- H:** Indica una pieza precisa. Pregunte al distribuidor de productos de KCM más cercano por la reparación de la pieza.
- D:** No se puede cambiar sola, hay que cambiar también otras piezas. Cambie la pieza en un montaje.
- K:** Incluida en el kit de piezas de repuesto.
- R:** Indica que la cantidad de piezas, como las cuñas, depende del número de serie de la máquina.
- S:** Se suministra como pieza de reparación o de repuesto.
- Z:** Pieza relacionada con el motor.

- OS:** Piezas de tamaño grande
- US:** Pieza de tamaño reducido (Las piezas con las marcas "OS" o "US" están descritas en la siguiente columna bajo la columna de piezas de tamaño estándar.)
- #:** Indica una pieza recientemente añadida al equipo o componente.
- Y:** Pieza intercambiable sin ningún tipo de limitación.
- I:** Usada para indicar el número de la pieza y cuántas se van a utilizar para la pieza indicada en la columna de piezas de repuesto. Ahora bien, la pieza indicada en la columna de piezas de repuesto no se utiliza para la pieza que lleva la marca I.
- T:** Se convierte en intercambiable cuando se combina con otras.
- P:** Indica una pieza que no se puede usar. Use la pieza indicada en la columna de piezas de repuesto.

SERIAL NO.(Núm. SERIE):

El número de serie corresponde al último número de seis dígitos del NIP (Número de Identificación del Producto) que aparece en la placa de datos técnicos.

- D:** Representa la fecha de modificación. (Ejemplo: D03/09: En los productos fabricados desde septiembre de 2003 en adelante se ha incluido esta pieza recientemente modificada.
- H:** Indica el número de fabricación del componente.
- F:** Indica el número de fabricación del accesorio frontal.

REPLACEABLE PART:

Indica el número de la pieza y cuántas lleva cada máquina.

- Nota:** Cuando se hace un pedido de una pieza que lleva la marca Y, I o P en la columna de piezas intercambiables, se puede suministrar automáticamente la pieza indicada en la columna de piezas de repuesto en lugar de la pieza que se ha pedido.

MEMORANDUM

メモ欄

Correctly fill in the following columns. Use these information when ordering the service parts and servicing the machine.

下表を部品注文、機械管理等にご利用ください。

Product Identification Number 製品識別番号	
Engine Type エンジン型式	DEUTZ(ドイツ): TCD3.6L4
Engine Mfg. Number エンジン製番	

◎ This parts catalog shows the components of 60Z7 Wheel Loader (North America Spec.).

このパーツカタログは、60Z7 ホイールローダ(北米仕様)に使用している部品を掲載してあります。

Corresponding applicable models are indicated on the top of each page with the marks as shown below.

該当ページ および 該当部品が、何れの機種に適用されるかの表示は、次のように表わします。

■ Applicable Model (適用機種)

Model (機種名)	Model Code (機種コード)	Serial No. (適用号機)	Applicable Model (適用機種)
			-
60Z7	NCE60	005001-	○

■ Mark (記号)

表示方法/INDICATION	適用機種・地域/APPLICABLE MODEL・SPEC
-	全機種共通 ALL MODEL

CONTENTS

目次

GROUP NAME	装置名称	Applicable Model 適用機種	Mark 記号	Serial No 適用号機	Page 頁
ENGINE	エンジン				
ENGINE SUPPORT	エンジン取付部品			5001-	001
* ENGINE	* エンジン			5001-	003
FAN (DISCHARGE FAN)	ファン(吐出ファン)	-		5001-	004
FAN (SUCTION FUN)	ファン(吸い込みファン)			5001-	005
COOLING DEVICE (1)	冷却装置(1)			5001-	006
COOLING DEVICE (1)(WIDE)	冷却装置(1)(ワイド)			5001-	007
COOLING DEVICE (2)	冷却装置(2)			5001-	009
COOLING DEVICE PARTS	冷却装置用品			5001-	011
SCREEN	スクリーン			5001-	012
RADIATOR PIPING	ラジエータ配管			5001-	013
FUEL PIPING	燃料配管	-		5001-	015
EXHAUST DEVICE	排気装置			5001-	017
AIR INTAKE DEVICE (1)	吸気装置(1)			5001-	019
AIR INTAKE DEVICE (2)	吸気装置(2)			5001-	021
RAIN CAP	レインキャップ			5001-	023
POWER TRAIN	パワートレイン				
TRANSMISSION	トランスミッション			5001-	024
TRANSMISSION PIPING	トランスミッション配管			5001-	025
HST PUMP	HSTポンプ			5001-	027
HST MOTOR	HSTモータ			5001-	028
HST PIPING (1)	HST配管(1)			5001-	029
HST PIPING (2)(RIDE CONTROL)	HST配管(2)(ライドコントロール)			5001-	031
HST PIPING (3)	HST配管(3)			5001-	033
PROPELLER SHAFT	プロペラシャフト			5001-	035
FRONT AXLE	フロントアクスル			5001-	036
REAR AXLE	リアアクスル			5001-	037
AXLE SUPPORT	アクスル取付部品			5001-	038
AXLE SUPPORT (STOPPER)	アクスル取付部品(ストッパ)			5001-	039
TIRE	タイヤ			5001-	040
TIRE SUPPORT	タイヤ取付部品			5001-	041
CHASSIS	シャーシ				
FRONT FRAME	フロントフレーム			5001-	042
REAR FRAME	リアフレーム			5001-	043
FRAME PARTS	フレーム用品			5001-	045
COUNTERWEIGHT	カウンタウエイト			5001-	047
COUNTERWEIGHT SUPPORT	カウンタウエイト取付部品			5001-	048
ADDITIONAL COUNTERWEIGHT	追加カウンタウエイト			5001-	049
ADDITIONAL COUNTERWEIGHT	追加カウンタウエイト取付用品			5001-	050
ENGINE COVER	エンジンカバー			5001-	051
SIDE PANEL	サイドパネル			5001-	053
* DOOR LOCK	* ドアロック			5001-	055
SIDE PANEL (SUCTION FAN)	サイドパネル(吸い込みファン)			5001-	057
FLOOR BOARD (1)	フロアボード(1)			5001-	059
FLOOR BOARD (2)	フロアボード(2)			5001-	060
FLOOR BOARD (3)	フロアボード(3)			5001-	061
BATTERY BOX	バッテリーボックス			5001-	063
FRONT FRAME COVER	フロントフレームカバー			5001-	065
REAR FENDER	リアフェンダ			5001-	066
FULL REAR FENDER	フルリアフェンダ			5001-	067
CAB	キャブ				
CAB (MOBILE COMMUNICATIONS)	キャブ(携帯通信仕様)				069
* CAB (1)	* キャブ(1)			5001-	071
** DOOR (L)	** ドア(左)			5001-	073
** DOOR (R)	** ドア(右)			5001-	074
* CAB (2)	* キャブ(2)			5001-	075
* CAB (3)	* キャブ(3)			5001-	077
* CAB (4-1)	* キャブ(4-1)			5001-	079
* CAB (4-2)	* キャブ(4-2)			5001-	081
CAB SUPPORT	キャブサポート			5001-	083
HANDRAIL (FRONT)	ハンドレール(前)			5001-	084
ANCHOR BOLT	アンカーボルト			5001-	085

CONTENTS

目次

GROUP NAME	装置名称	Applicable Model 適用機種	Mark 記号	Serial No 適用号機	Page 頁
FRONT CONSOLE (1)	フロントコンソール (1)			5001-	087
FRONT CONSOLE (2)(POC)	フロントコンソール (2)(POC)			5001-	089
FLOOR PARTS (REAR CONSOLE)	フロアパーツ (リアコンソール)			5001-	091
REAR CONSOLE (1)	リアコンソール (1)			5001-	093
REAR CONSOLE (2)	リアコンソール (2)			5001-	095
RADIO (NA EXPORT)	ラジオ (北米輸出向け)			5001-	097
SUNVISOR	サンバイザ			5001-	098
ROOM MIRROR	ルームミラー			5001-	099
REARVIEW MIRROR	バックミラー			5001-	100
HEATER MIRROR	ヒータミラー			5001-	101
RELAY FOR HEATER MIRROR	ヒーターミラー用リレー			5001-	102
FLOOR (1)	フロア (1)			5001-	103
FLOOR (2)	フロア (2)			5001-	104
RIGHT CONSOLE (1)	右コンソール (1)			5001-	105
RIGHT CONSOLE (2)	右コンソール (2)			5001-	106
WITHOUT RIGHT CONSOLE SLIDER	右コンソールスライダ不付用品			5001-	107
PARTS					
STEERING COLUMN	ステアリングコラム			5001-	109
STEERING WHEEL	ハンドル			5001-	111
SEAT BASE (POC)	シートベース (POC)			5001-	112
AIR SUSPENSION SEAT PARTS	エアサスペンションシート用品 (シ			5001-	113
SEAT BASE PARTS (SEARS)	シートベースパーツ (シアーズ)			5001-	114
DUCT (CAB)(1)	ダクト (キャブ)(1)			5001-	115
DUCT (CAB)(2)	ダクト (キャブ)(2)			5001-	116
CONTROLLER (AIR CONDITIONER)	コントローラ (エアコンディショナ)			5001-	117
WASHER TANK	ウォッシュタンク			5001-	118
AIR FILTER	エアフィルタ			5001-	119
AIR CONDITIONER (1)	エアコンディショナ (1)			5001-	121
* CONDENSER	* コンデンサ			5001-	123
AIR CONDITIONER (2)	エアコンディショナ (2)			5001-	124
AIR CONDITIONER (3)(POC)	エアコンディショナ (3)(POC)			5001-	125
* AIR CONDITIONER UNIT	* エアコンディショナ ユニツト			5001-	127
AIR CONDITIONER (SCREEN)	エアコンディショナ (スクリーン)			5001-	129
HEATER PIPING	ヒータ配管			5001-	130
ELECTRIC SYSTEM 電気システム					
ELECTRIC PARTS (FRONT)(1)(POC)	電気部品 (フロント)(1)(POC)			5001-	131
ELECTRIC PARTS (FRONT)(2)	電気部品 (フロント)(2)			5001-	133
HONE	ホーン			5001-	135
ELECTRIC PARTS (1)(REAR)	電気部品 (1)(リア)			5001-	137
ELECTRIC PARTS (2)(REAR)	電気部品 (2)(リア)			5001-	139
ELECTRIC PARTS (3)(REAR)	電気部品 (3)(リア)			5001-	141
ELECTRIC PARTS (4)(REAR)	電気部品 (4)(リア)			5001-	143
ELECTRIC PARTS (5)(REAR)	電気部品 (5)(リア)			5001-	145
ELECTRIC PARTS (6)(REAR)	電気部品 (6)(リア)			5001-	147
ELECTRIC PARTS (REAR CONSOLE)(1)	電気部品 (リアコンソール)(1)			5001-	149
ELECTRIC PARTS (REAR CONSOLE)(2)(POC)	電気部品 (リアコンソール)(2)(POC)			5001-	151
ELECTRIC PARTS (REAR CONSOLE)(CLIP)(POC)	電気部品 (リアコンソール)(クリップ)(POC)			5001-	153
ELECTRIC PARTS (DISCONNECT SWITCH)	電気部品 (ディスコネクトスイッチ)			5001-	154
BATTERY	バッテリー			5001-	155
LARGE CAPACITY BATTERY	大容量バッテリー			5001-	156
REAR COMBINATION LAMP	リアコンビネーションランプ			5001-	157
REVERSE BUZZER (LOUD TYPE)	後進ブザー (大音量)			5001-	159
ELECTRIC PARTS (1)(FRONT CONSOLE)	電気部品 (1)(フロントコンソール)			5001-	160
ELECTRIC PARTS (2)(FRONT CONSOLE)	電気部品 (2)(フロントコンソール)			5001-	161
ELECTRIC PARTS (3)(FRONT CONSOLE)	電気部品 (3)(フロントコンソール)			5001-	162
ELECTRIC PARTS (4)(FRONT CONSOLE)	電気部品 (4)(フロントコンソール)			5001-	163
ELECTRIC PARTS (STEERING COLUMN)	電気部品 (ステアリングコラム)			5001-	164
ELECTRIC PARTS (MONITOR)	電気部品 (モニター)			5001-	165
ELECTRIC PARTS (RIGHT CONSOLE)(POC)	電気部品 (右コンソール)(POC)			5001-	166
ELECTRIC PARTS (ES)(FLOOR)	電気部品 (ES)(フロア)			5001-	167
ELECTRIC PARTS (LOCK VALVE)	電気部品 (ロックバルブ)			5001-	168

CONTENTS

目次

GROUP NAME	装置名称	Applicable Model 適用機種	Mark 記号	Serial No 適用号機	Page 頁
START SWITCH	スタートスイッチ				169
RIDE CONTROL AUTO SWITCH	ライドコントロールオートスイッチ			5001-	170
CONTROLLER (HST)	コントローラ (HST)			5001-	171
CONTROLLER (MOBILE COMMUNICATIONS)	コントローラ (携帯通信仕様)			5001-	172
12V POWER UNIT	12V電源ユニット				173
WORK LIGHT (CAB FRONT)	作業灯 (キャブ前)			5001-	175
WORK LIGHT HARNESS (CAB FRONT)	作業灯ハーネス (キャブ前)			5001-	176
REAR HEAD LAMP (CAB)	後照灯 (キャブ)			5001-	177
ELECTRIC PARTS (RIDE CONTROL)	電気部品 (ライドコントロール)			5001-	178
ELECTRIC PARTS (LIFT ARM KICK OUT SYSTEM)	電気部品 (リフトアームキックアウトシステム)			5001-	179
ELECTRIC PARTS (LIFT ARM KICK OUT SYSTEM)(POC)	電気部品 (リフトアームキックアウトシステム)(POC)			5001-	180
ELECTRIC PARTS (LIFT ARM KICK OUT SYSTEM)(CAB)(POC)	電気部品 (リフトアームキックアウトシステム)(キャブ)(POC)			5001-	181
ELECTRIC PARTS (ES)	電気部品 (ES)			5001-	182
HYDRAULIC SYSTEM	油圧システム				
PUMP DEVICE	ポンプ装置			5001-	183
ADAPTER (POC ES)	アダプタ (POC ES)			5001-	184
CONTROL VALVE	コントロールバルブ				185
RIDE CONTROL (POC)	ライドコントロール (POC)			5001-	186
RIDE CONTROL PARTS (1)	ライドコントロール用品 (1)			5001-	187
RIDE CONTROL PARTS (2)	ライドコントロール用品 (2)			5001-	189
WITHOUT RIDE CONTROL PARTS	ライドコントロール不付用品			5001-	191
PILOT PIPING (2 SPOOL)	パイロット配管 (2連)			5001-	192
PILOT PIPING PARTS (2 SPOOL)	パイロット配管用品 (2連)			5001-	193
PILOT PIPING (3 SPOOL)	パイロット配管 (3連)			5001-	195
PILOT PIPING PARTS (3 SPOOL)	パイロット配管用品 (3連)			5001-	197
MAIN PIPING	メイン配管			5001-	199
MAIN PIPING (3 SPOOL)(AP3)	メイン配管 (3連)(AP3)			5001-	201
MAIN PIPING (3 SPOOL)(AP3H)	メイン配管 (3連)(AP3H)			5001-	203
AUX LEVER (OUTSIDE)	AUXレバー (アウトサイド)			5001-	205
LEVER COVER CAP	レバーカバーキャップ			5001-	206
OIL TANK	オイルタンク			5001-	207
MONO-LEVER	モノレバー			5001-	209
MONO-LEVER HARNESS	モノレバーハーネス			5001-	210
MONO-LEVER PARTS	モノレバー用品			5001-	211
ADAPTER (MONO-LEVER)	アダプタ (モノレバー)			5001-	212
CABLE HOLE COVER	ケーブルホールカバー			5001-	213
RIGHT CONSOLE POCKET	右コンソールポケット			5001-	214
PILOT HOSE COVER	パイロットホースカバー			5001-	215
STEERING PARTS (STEERING CYLINDER)(ES)	ステアリング用品 (ステアリングシリンダ)(ES)			5001-	216
STEERING PARTS (STEERING CYLINDER)	ステアリング用品 (ステアリングシリンダ)			5001-	217
STEERING PIPING (1)	ステアリング配管 (1)			5001-	221
STEERING PIPING (2)	ステアリング配管 (2)			5001-	223
STEERING PIPING (1)(WITH EMERGENCY STEERING)	ステアリング配管 (1)(エマージェンシステアリング付)			5001-	225
STEERING PIPING (2)(WITH EMERGENCY STEERING)	ステアリング配管 (2)(エマージェンシステアリング付)			5001-	227
STEERING PIPING (CUSHION VALVE)	ステアリング配管 (クッションバルブ)			5001-	229
BRAKE PEDAL	ブレーキペダル			5001-	231
ADAPTER (FOR BRAKE PIPING)(ES)	アダプタ (ブレーキ配管用)(ES)			5001-	233
ADAPTER (POC)	アダプタ (POC)			5001-	234
FLOOR MAT (POC)	フロアマット (POC)			5001-	235
BRAKE (LINKAGE)	ブレーキ (リンク)			5001-	237
BRAKE PIPING (1)	ブレーキ配管 (1)			5001-	239
BRAKE PIPING (2)	ブレーキ配管 (2)			5001-	241
BRAKE PIPING (3)	ブレーキ配管 (3)			5001-	243
LUBRICATE PIPING	給脂配管			5001-	244
POC PIPING (1)	POC配管 (1)			5001-	245
POC PIPING (2)	POC配管 (2)			5001-	246
POC+RID PIPING	POC+RID配管			5001-	247

CONTENTS

目次

GROUP NAME	装置名称	Applicable Model 適用機種	Mark 記号	Serial No 適用号機	Page 頁
POC+ES PIPING	POC+ES配管			5001-	249
LOCK VALVE PIPING	ロックバルブ配管			5001-	251
LOADER ATTACHMENT	ローダアタッチメント				
LIFT ARM CYLINDER	リフトアームシリンダ			5001-	253
BUCKET CYLINDER	バケットシリンダ			5001-	254
CYLINDER GUARD	シリンダガード			5001-	255
LIFT ARM (SLA)	リフトアーム (SLA)			5001-	256
HIGH LIFT ARM (HLA)	ハイリフトアーム (HLA)			5001-	257
LIFT ARM PARTS (1)(SLA)	リフトアーム用品 (1)(SLA)			5001-	258
LIFT ARM PARTS (1)(HLA)	リフトアーム用品 (1)(HLA)			5001-	259
LIFT ARM PARTS (2)(SLA)	リフトアーム用品 (2)(SLA)			5001-	260
LIFT ARM PARTS (2)(HLA)	リフトアーム用品 (2)(HLA)			5001-	261
LIFT ARM PARTS (3-1)	リフトアーム用品 (3-1)			5001-	263
LIFT ARM PARTS (3-2)	リフトアーム用品 (3-2)			5001-	265
LIFT ARM PARTS (4)(SLA,HLA)	リフトアーム用品 (4)(SLA、HLA)			5001-	267
LIFT ARM PARTS (5)	リフトアーム用品 (5)			5001-	269
LIFT ARM PARTS (6)	リフトアーム用品 (6)			5001-	270
LIFT ARM PARTS (7)	リフトアーム用品 (7)			5001-	271
ROAD HOMOLOGATION	車検用品				
ROAD HOMOLOGATION (LICENCE PLATE)(PLUG)	車検用品 (ライセンスプレート)(プラグ)			5001-	272
TOOLS	工具				
NAME PLATE	ネームプレート				
NAME PLATE (1)	ネームプレート (1)			5001-	273
NAME PLATE (2)	ネームプレート (2)			5001-	275
NAME PLATE (3)	ネームプレート (3)			5001-	277
NAME PLATE (4)	ネームプレート (4)			5001-	279
NAME PLATE (5)	ネームプレート (5)			5001-	281
NAME PLATE (6)	ネームプレート (6)			5001-	282
NAME PLATE (ATTENTION TO PACEMAKER)	ネームプレート (ペースメーカー注意)			5001-	283
NAME PLATE (FUSE BOX)	ネームプレート (ヒューズボックス)			5001-	284
NAME PLATE (FRONT)	ネームプレート (フロント)			5001-	285
NAME PLATE (MONO-LEVER)	ネームプレート (モノレバー)			5001-	286
NAME PLATE (BATTERY)	ネームプレート (バッテリー)			5001-	287
NAME PLATE (FULL REAR FENDER)	ネームプレート (フルリアフェンダ)			5001-	288
PARTS INDEX	索引				289

ENGINE SUPPORT エンジン取付部品

Applicable Model (適用機種): -
 Mark(記号): -
 Serial No. (適用号機): 5001-

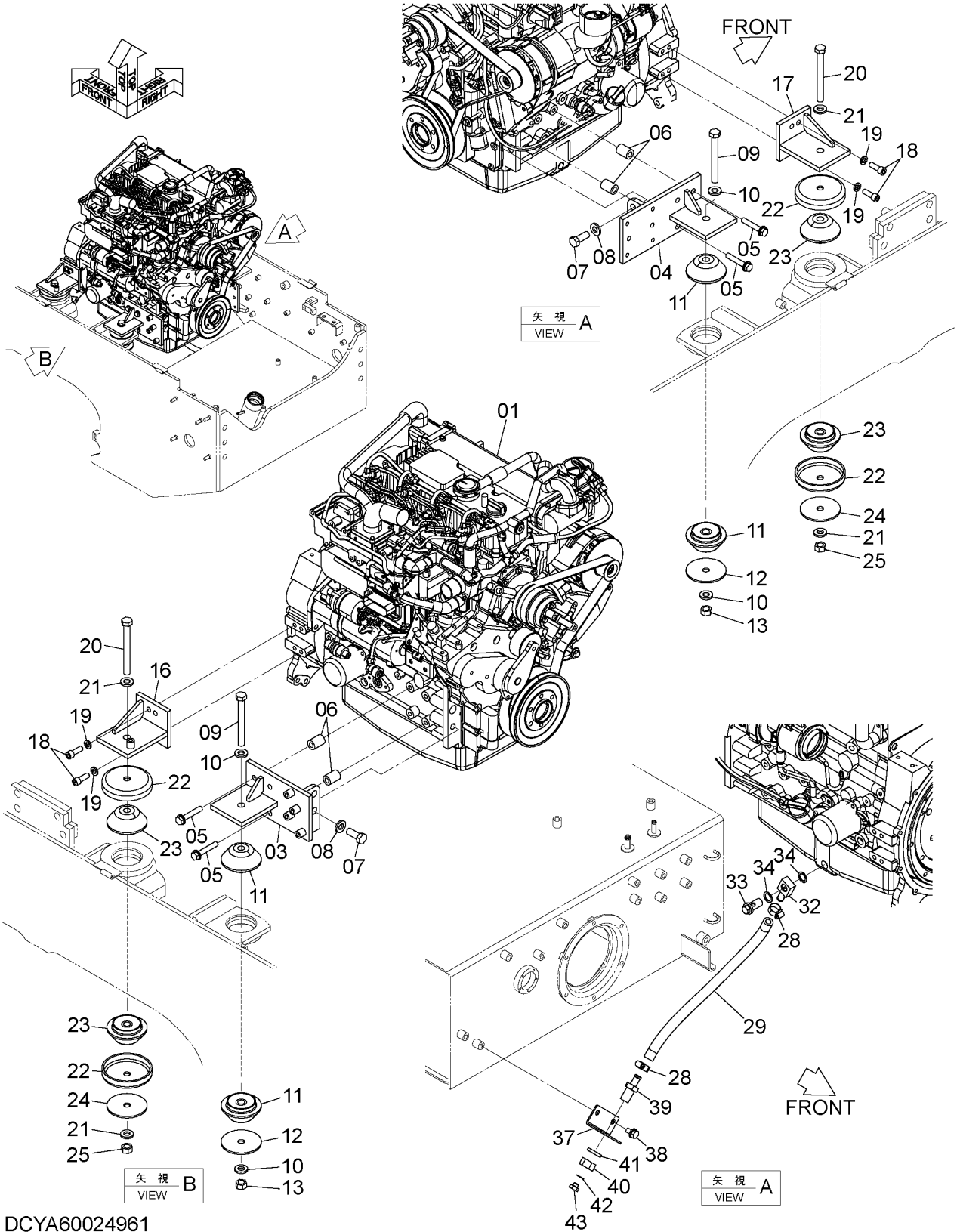

DCYA60024961

ENGINE SUPPORT

エンジン取付部品

Applicable Model (適用機種): -

Mark(記号): -

Serial No. (適用号機): 5001-

ITEM 符号	PART NO. 部品番号	PART NAME	部 品 名	Q' TY 数量	S. C サービスク コード	SERIAL NO. 適用号機	ICA 互 換 性	REPLACEABLE PART 代 替 部 品	
								PART NO. 部品番号	Q' TY 数量
01	+++++	ENGINE <for details see "ENGINE"> <詳細は "エンジン" 参照>	エンジン	1					
03	YQYA40017219	BRACKET	ブ ラケ ッ ト	1					
04	YQYA40017220	BRACKET	ブ ラケ ッ ト	1					
05	YQJ271270	BOLT, W/WASHER	ボ ル ト (ワ ッ シ ャ 付)	8	D				
06	YQYA00027357	SPACER	ス ペ ー サ	8					
07	YQJ901640	BOLT	ボ ル ト	4					
08	YQJ222016	WASHER	ワ ッ シ ャ	4					
09	YQJ901608	BOLT	ボ ル ト	2					
10	YQJ222016	WASHER	ワ ッ シ ャ	4					
11	YQYA00023976	RUBBER	ラ バ ー	4					
12	YQ2619102011	PLATE	プ レ ー ト	2					
13	YQJ950016	NUT	ナ ッ ト	2					
16	YQYA40017217	BRACKET	ブ ラケ ッ ト	1					
17	YQYA40017218	BRACKET	ブ ラケ ッ ト	1					
18	YQJ781235	BOLT, SOCKET	ボ ル ト, ソ ケ ッ ト	8					
19	YQA590912	WASHER, SPRING	ワ ッ シ ャ, ス プ リ ン グ	8					
20	YQJ901610	BOLT	ボ ル ト	2					
21	YQJ222016	WASHER	ワ ッ シ ャ	4					
22	YQ2619102102	STOPPER	ス ト ッ パ	4					
23	YQYA00023976	RUBBER	ラ バ ー	4					
24	YQ2619102011	PLATE	プ レ ー ト	2					
25	YQJ950016	NUT	ナ ッ ト	2					
28	YQ4670867	CLAMP, HOSE	ク ラ ン プ, ホ ー ス	2					
29	YQ263A102081	HOSE	ホ ー ス	1					
32	YQYA40017365	JOINT, HOSE	ジ ョ イ ン ト, ホ ー ス	1					
33	YQ4151540	BOLT, EYE	ボ ル ト, アイ	1					
34	YQA890018	PACKING	パ ッ キ ン	2					
37	YQYA00027435	BRACKET	ブ ラケ ッ ト	1					
38	YQJ271020	BOLT, W/WASHER	ボ ル ト (ワ ッ シ ャ 付)	2	D				
39	YQ3010160016	ADAPTER SOCKET	ア ダ プ タ, ソ ケ ッ ト	1					
40	YQJ950020	NUT	ナ ッ ト	1					
41	YQJ257220	WASHER, SPRING	ワ ッ シ ャ, ス プ リ ン グ	1					
42	YQ3010160018	GASKET	ガ ス ケ ッ ト	1					
43	YQ3010160017	PLUG	プ ラ グ	1					

ENGINE エンジン

Applicable Model (適用機種): -

Mark(記号): -

Serial No. (適用号機): 5001-

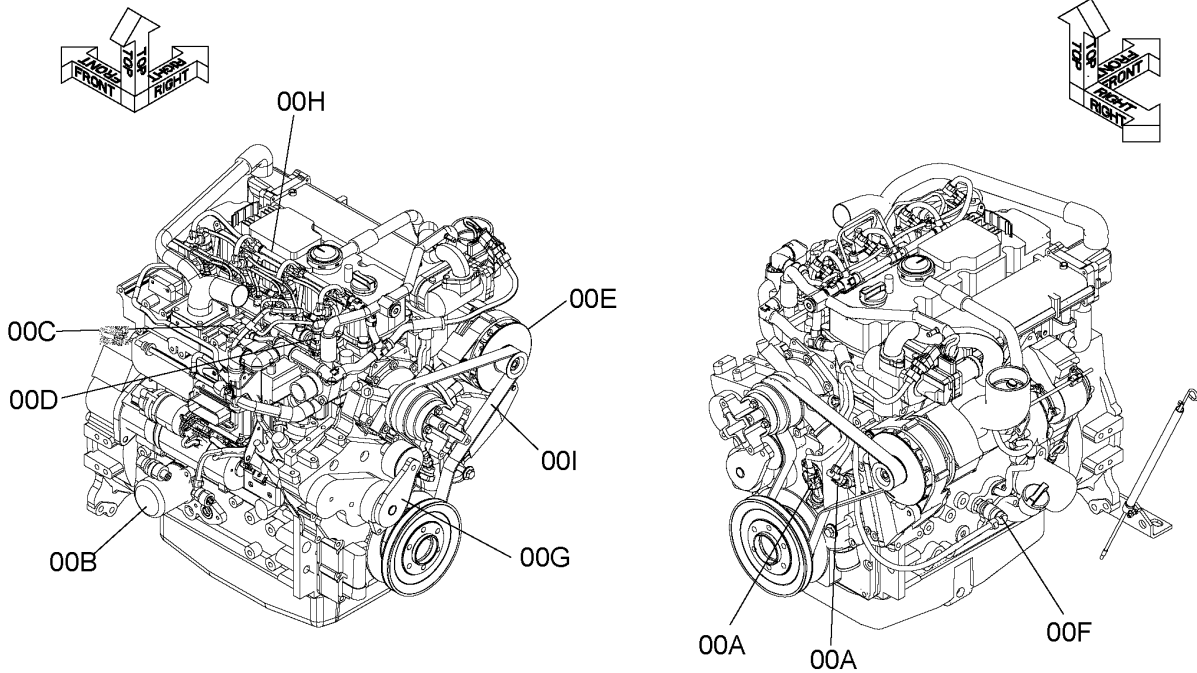

DCYA00038411

ITEM 符号	PART NO. 部品番号	PART NAME	部 品 名	Q' TY 数量	S. C サービ コード	SERIAL NO. 適用号機	ICA 互 換 性	REPLACEABLE PART 代替部品	
								PART NO. 部品番号	Q' TY 数量
	+++++	ENGINE	エンジン	1					
00A	YQYA00036836	* SENSOR, REVOLUTION	* センサ, レボリューション	2	Z				
00B	YQYA00031035	* FILTER ASSY, OIL	* フィルタ アツセン, オイル	1	Z				
00C	YQYA00036837	* SENSOR, PRESSURE	* センサ, プレツシャ	1	Z				
00D	YQYA00036838	* SENSOR, TEMPERATURE	* センサ, テンパラチャ	1	Z				
00E	YQYA00036839	* ALTERNATOR	* オルタネータ	1	Z				
00F	YQYA00036840	* SENSOR, PRESSURE	* センサ, プレツシャ	1	Z				
00G	YQYA00036841	* PULLEY, TENSION	* プーリ, テンション	1	Z				
00H	YQYA00036842	* HARNESS	* ハーネス	1	Z				
00I	YQYA00034983	* BELT	* ベルト	1	Z				

FAN (DISCHARGE FAN) ファン (吐出ファン)

Applicable Model (適用機種):-

Mark(記号): -

Serial No. (適用号機): 5001-

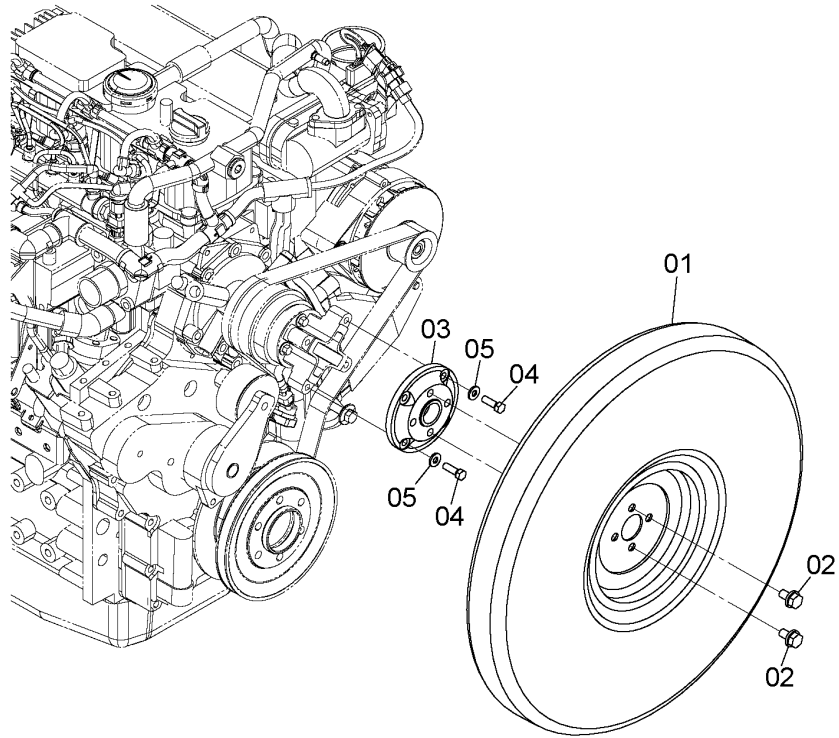
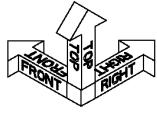

DCYA60024962

ITEM 符号	PART NO. 部品番号	PART NAME	部 品 名	Q' TY 数量	S. C サービス コード	SERIAL NO. 適用号機	ICA 互 換 性	REPLACEABLE PART 代替部品	
								PART NO. 部品番号	Q' TY 数量
01	YQYA00026230	FAN	ファン	1					
02	YQJ271020	BOLT, W/WASHER	ボルト (ワッシャ付)	4	D				
03	YQYA00031921	FLANGE	フランジ	1					
04	YQ0110608025	BOLT	ボルト	4					
05	YQJ222008	WASHER	ワッシャ	4					

FAN (SUCTION FUN) ファン (吸い込みファン)

Applicable Model (適用機種): -

Mark(記号): -

Serial No. (適用号機): 5001-

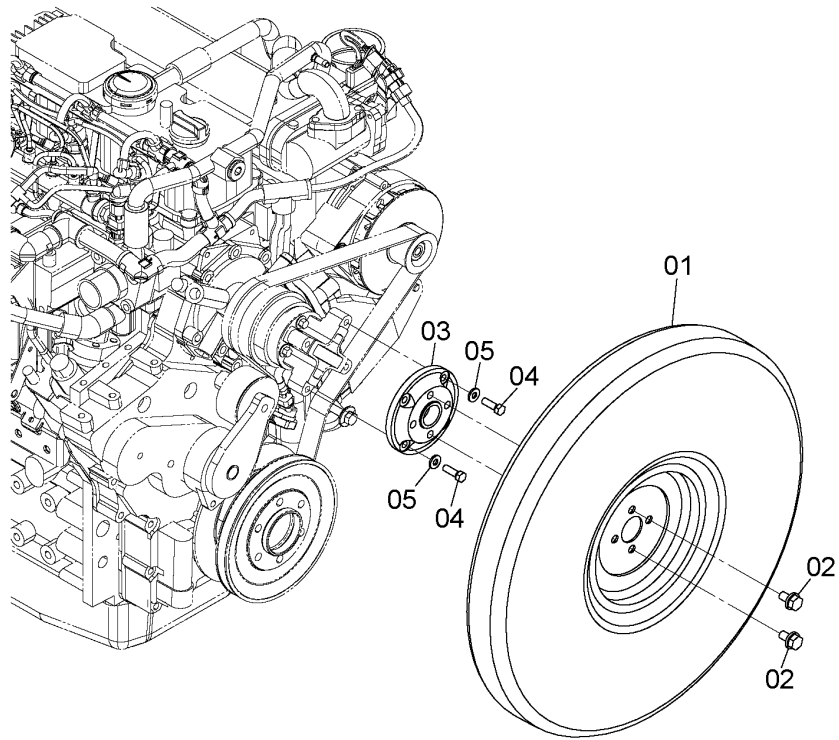
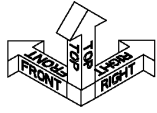

DCYA60027431

ITEM 符号	PART NO. 部品番号	PART NAME	部 品 名	Q' TY 数量	S. C サービス コード	SERIAL NO. 適用号機	ICA 互 換 性	REPLACEABLE PART 代替部品	
								PART NO. 部品番号	Q' TY 数量
01	YQYA00024003	FAN	ファン	1					
02	YQ0110608020	BOLT	ボルト	4					
03	YQYA00031922	FLANGE	フランジ	1					
04	YQ0110608025	BOLT	ボルト	4					
05	YQJ222008	WASHER	ワッシャ	4					

COOLING DEVICE (1) 冷却装置 (1)

Applicable Model (適用機種): -

Mark(記号): -

Serial No. (適用号機): 5001-

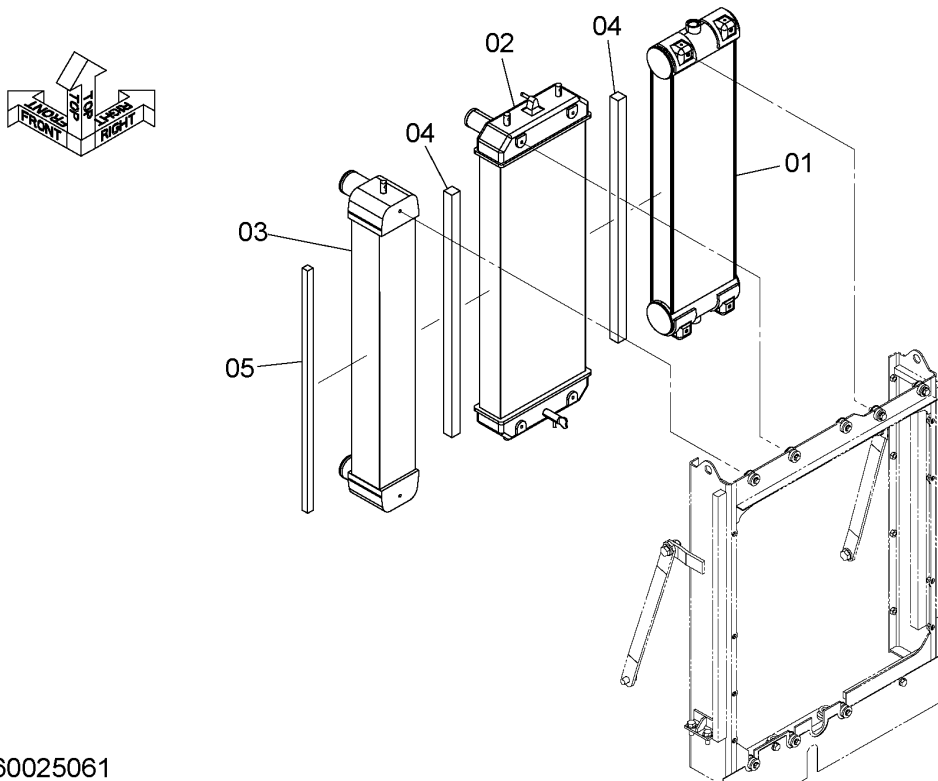

DCYA60025061

ITEM 符号	PART NO. 部品番号	PART NAME	部 品 名	Q' TY 数量	S. C サービス コード	SERIAL NO. 適用号機	ICA 互 換 性	REPLACEABLE PART 代替部品	
								PART NO. 部品番号	Q' TY 数量
01	YQ263E212031	COOLER ASSY, OIL	クーラ アッセン, オイル	1					
02	YQYA00027037	RADIATOR	ラジ エータ	1					
03	YQYA00027039	COOLER ASSY, AIR	クーラ アッセン, エア-	1					
04	YQYA00028445	SEAL	シール	2					
05	YQ263G214211	INSULATOR	インシュレータ	1					

COOLING DEVICE (1) (WIDE) 冷却装置 (1) (ワイド)

Applicable Model (適用機種): -
Mark(記号): -
Serial No. (適用号機): 5001-

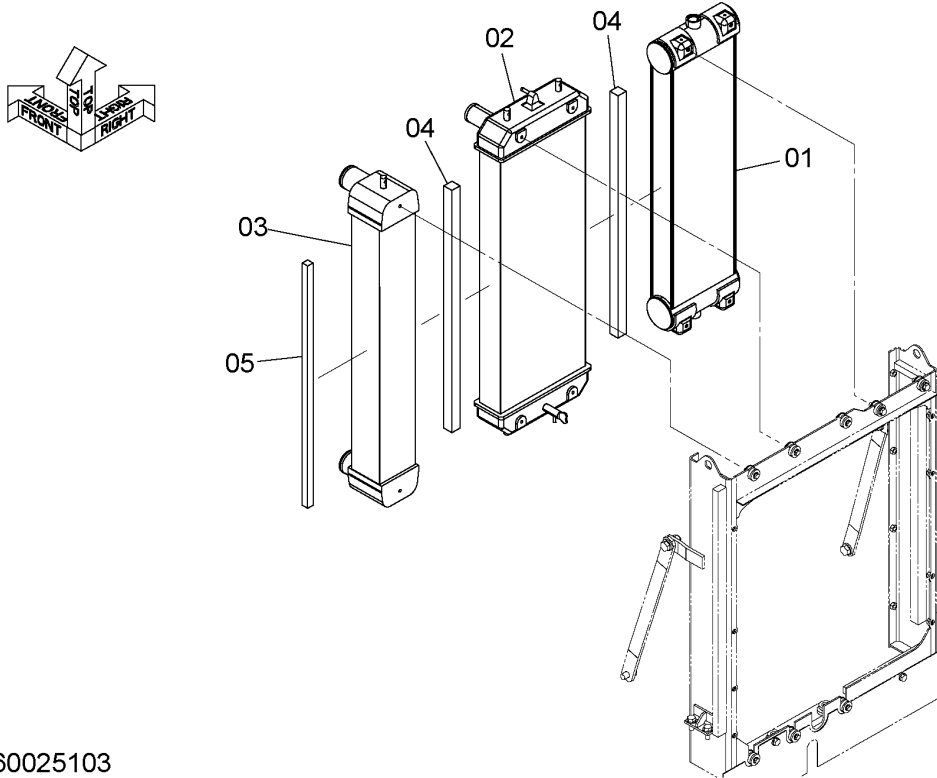

DCYA60025103

ITEM 符号	PART NO. 部品番号	PART NAME	部 品 名	Q' TY 数量	S. C サービス コード	SERIAL NO. 適用号機	ICA 互 換 性	REPLACEABLE PART 代替部品	
								PART NO. 部品番号	Q' TY 数量
01	YQ563E212111	COOLER ASSY, OIL	クーラ アッセン, オイル	1					
02	YQYA00021236	RADIATOR	ラジ エータ	1					
03	YQYA00021458	COOLER ASSY, AIR	クーラ アッセン, エア	1					
04	YQYA00028445	SEAL	シール	2					
05	YQ263G214211	INSULATOR	インシュレータ	1					

COOLING DEVICE (2) 冷却装置 (2)

Applicable Model (適用機種): -
Mark(記号): -
Serial No. (適用号機): 5001-

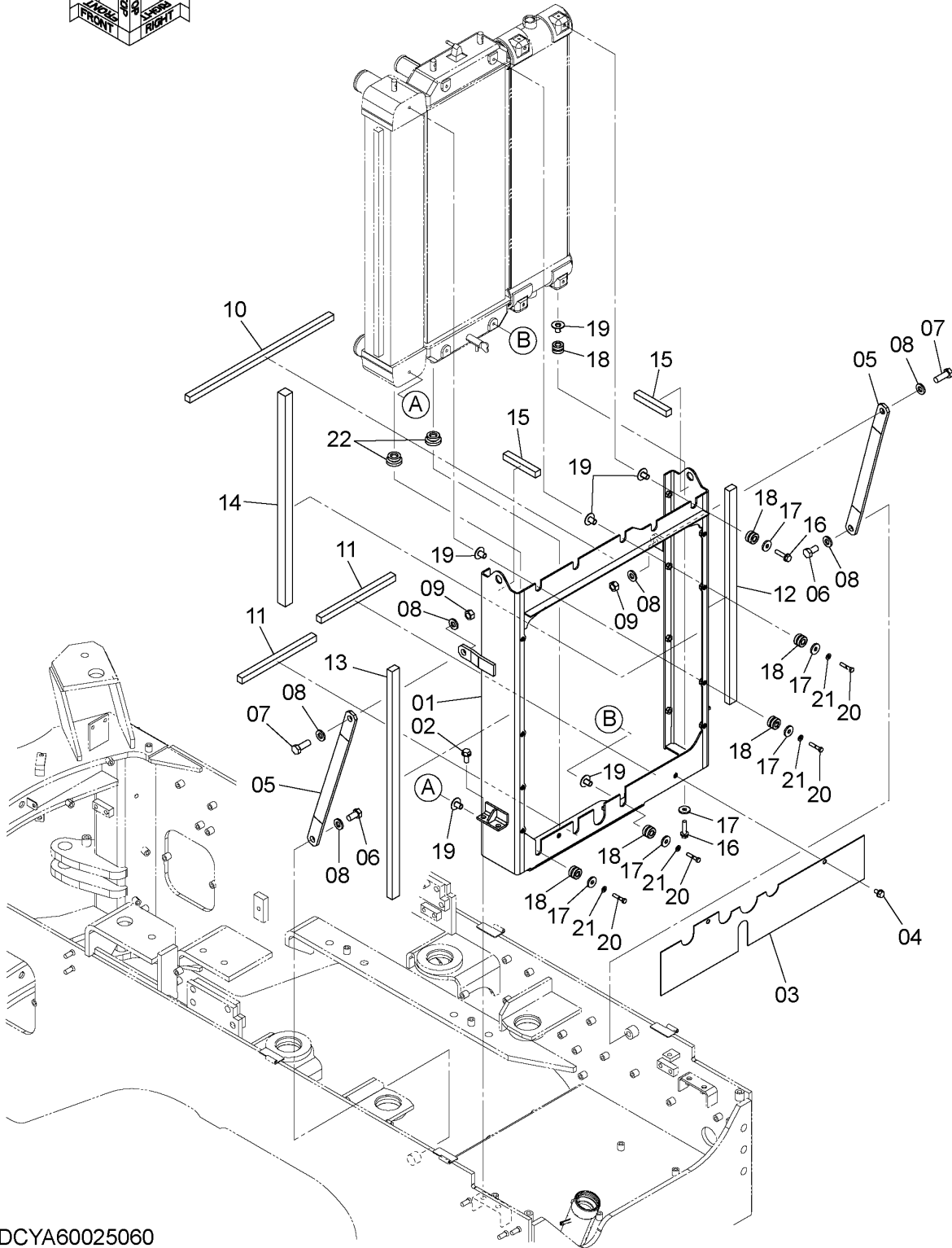
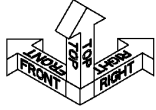

DCYA60025060

CODE: DCYA60025060-1

COOLING DEVICE (2)
冷却装置 (2)

Applicable Model (適用機種): -

Mark(記号): -

Serial No. (適用号機): 5001-

ITEM 符号	PART NO. 部品番号	PART NAME	部 品 名	Q' TY 数量	S. C サービスク コード	SERIAL NO. 適用号機	ICA 互 換 性	REPLACEABLE PART 代 替 部 品	
								PART NO. 部品番号	Q' TY 数量
01	YQYA40015326	FRAME	フレーム	1					
02	YQJ271230	BOLT, W/WASHER	ボルト (ワッシャ付)	4	D				
03	YQYA00028451	RUBBER	ラバー	1					
04	YQJ271020	BOLT, W/WASHER	ボルト (ワッシャ付)	2	D				
05	YQ263A212311	STAY	ステー	2					
06	YQJ901630	BOLT	ボルト	2					
07	YQJ901645	BOLT	ボルト	2					
08	YQJ222016	WASHER	ワッシャ	6					
09	YQJ950016	NUT	ナット	2					
10	YQYA00028448	SEAL	シール	1					
11	YQ263G214191	INSULATOR	インシュレータ	2					
12	YQ263B212311	INSULATOR	インシュレータ	1					
13	YQYA00028446	SEAL	シール	1					
14	YQ263A212371	INSULATOR	インシュレータ	1					
15	YQ263A212471	INSULATOR	インシュレータ	2					
16	YQJ271045	BOLT, W/WASHER	ボルト (ワッシャ付)	4	D				
17	YQ2638613281	WASHER	ワッシャ	10					
18	YQ263G212251	RUBBER	ラバー	10					
19	YQ263G212272	TUBE	チューブ	10					
20	YQ0110608040	BOLT	ボルト	6					
21	YQA590108	WASHER, PLANE	ワッシャ, フレーン	6					
22	YQ263G212241	RUBBER	ラバー	3					

COOLING DEVICE PARTS 冷却装置用品

Applicable Model (適用機種): -
Mark(記号): -
Serial No.(適用号機): 5001-

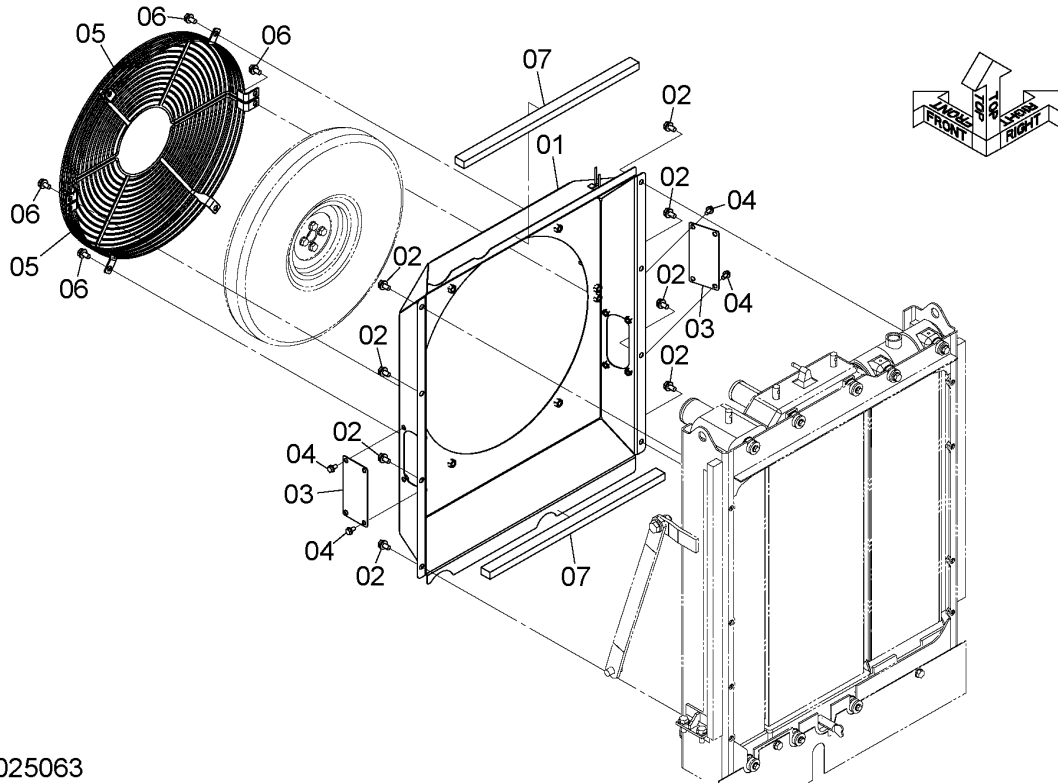

DCYA60025063

ITEM 符号	PART NO. 部品番号	PART NAME	部 品 名	Q' TY 数量	S. C サービス コード	SERIAL NO. 適用号機	ICA 互 換 性	REPLACEABLE PART 代替部品	
								PART NO. 部品番号	Q' TY 数量
01	YQYA40017762	SHROUD	シュラウド	1					
02	YQJ271020	BOLT, W/WASHER	ボルト (ワッシャ付)	8	D				
03	YQ263A212281	PLATE	プレート	2					
04	YQJ260816	BOLT, W/WASHER	ボルト (ワッシャ付)	8	D				
05	YQYA40016679	GUARD, FAN	ガード, ファン	2					
06	YQJ271020	BOLT, W/WASHER	ボルト (ワッシャ付)	8	D				
07	YQ263B212301	INSULATOR	インシュレータ	2					

SCREEN スクリーン

Applicable Model (適用機種): -
 Mark(記号): -
 Serial No. (適用号機): 5001-

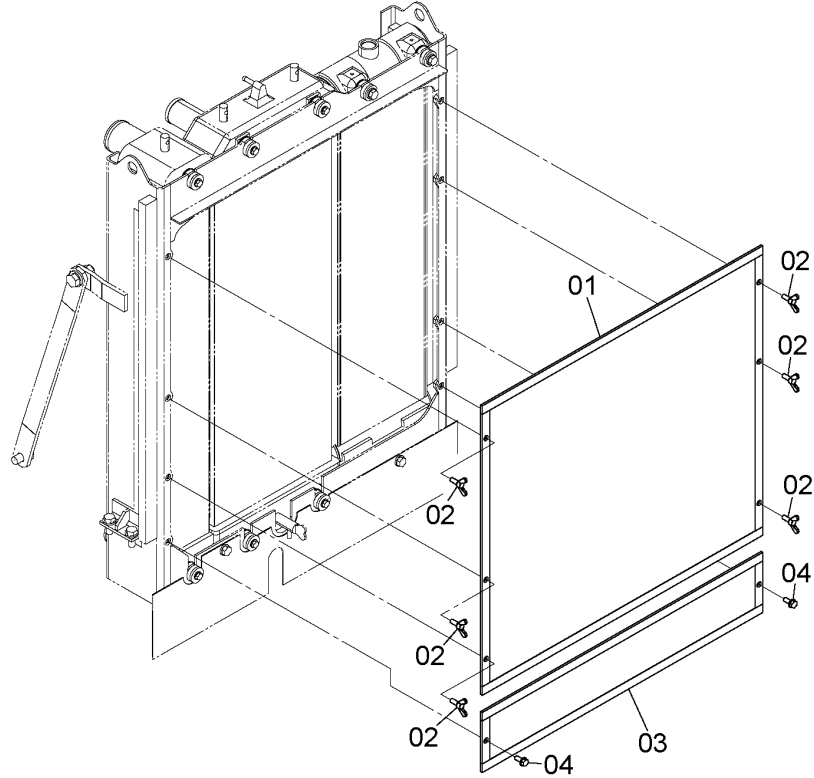
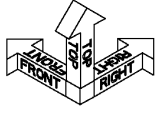

DCYA60000462

ITEM 符号	PART NO. 部品番号	PART NAME	部 品 名	Q' TY 数量	S. C サービス コード	SERIAL NO. 適用号機	ICA 互 換 性	REPLACEABLE PART 代替部品	
								PART NO. 部品番号	Q' TY 数量
01	YQYA00031630	SCREEN	スクリーン	1					
02	YQM360820	BOLT, WING	ボルト, ウィング	6					
03	YQYA00033883	SCREEN	スクリーン	1					
04	YQJ260820	BOLT, W/WASHER	ボルト (ワッシャ付)	2	D				

RADIATOR PIPING ラジエータ配管

Applicable Model (適用機種): -

Mark (記号): -

Serial No. (適用号機): 5001-

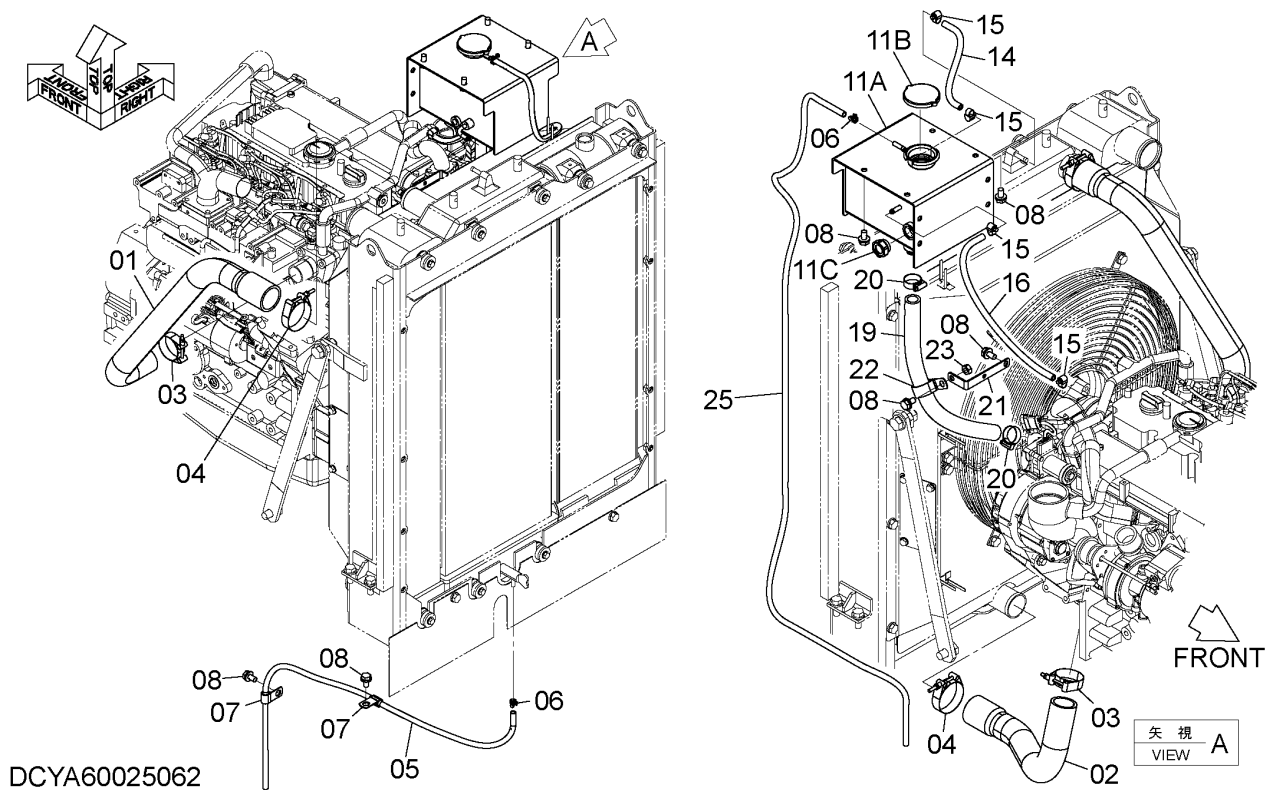

RADIATOR PIPING

ラジエータ配管

Applicable Model (適用機種): -

Mark(記号): -

Serial No. (適用号機): 5001-

ITEM 符号	PART NO. 部品番号	PART NAME	部 品 名	Q' TY 数量	S. C サービス コード	SERIAL NO. 適用号機	ICA 互 換 性	REPLACEABLE PART 代 替 部 品	
								PART NO. 部品番号	Q' TY 数量
01	YQYA00027302	HOSE, WATER	ホース, ウォータ	1					
02	YQYA00027303	HOSE, WATER	ホース, ウォータ	1					
03	YQ4282474	CLAMP, HOSE	クランプ, ホース	2					
04	YQ4285235	CLAMP, HOSE	クランプ, ホース	2					
05	YQ0472008100	HOSE, VINYL	ホース, ビニール	1					
06	YQ0491100011	CLIP	クリップ	2					
07	YQ4190272	CLIP	クリップ	2					
08	YQJ271020	BOLT, W/WASHER	ボルト (ワッシャ付)	8	D				
11	YQYA60028329	TANK, WATER	タンク, ウォータ	1					
11A	YQYA40000288	* TANK, WATER	* タンク, ウォータ	1					
11B	YQ4441579	* CAP	* キャップ	1					
11C	YQ4720665	* GAUGE, LEVEL	* ゲージ, レベル	1					
14	YQYA00017862	HOSE, WATER	ホース, ウォータ	1					
15	YQ4508575	CLAMP, HOSE	クランプ, ホース	4					
16	YQ4405133	HOSE, WATER	ホース, ウォータ	1					
19	YQYA00028953	HOSE, WATER	ホース, ウォータ	1					
20	YQ4504367	CLAMP, HOSE	クランプ, ホース	2					
21	YQYA00028954	BRACKET	ブラケット	1					
22	YQ4192035	CLIP	クリップ	1					
23	YQJ950010	NUT	ナット	1					
25	YQ0472008200	HOSE, VINYL	ホース, ビニール	1					

CODE: DCYA60025062-1

PNCE60-1-1

FUEL PIPING 燃料配管

Applicable Model (適用機種):-
Mark(記号): -
Serial No. (適用号機): 5001-

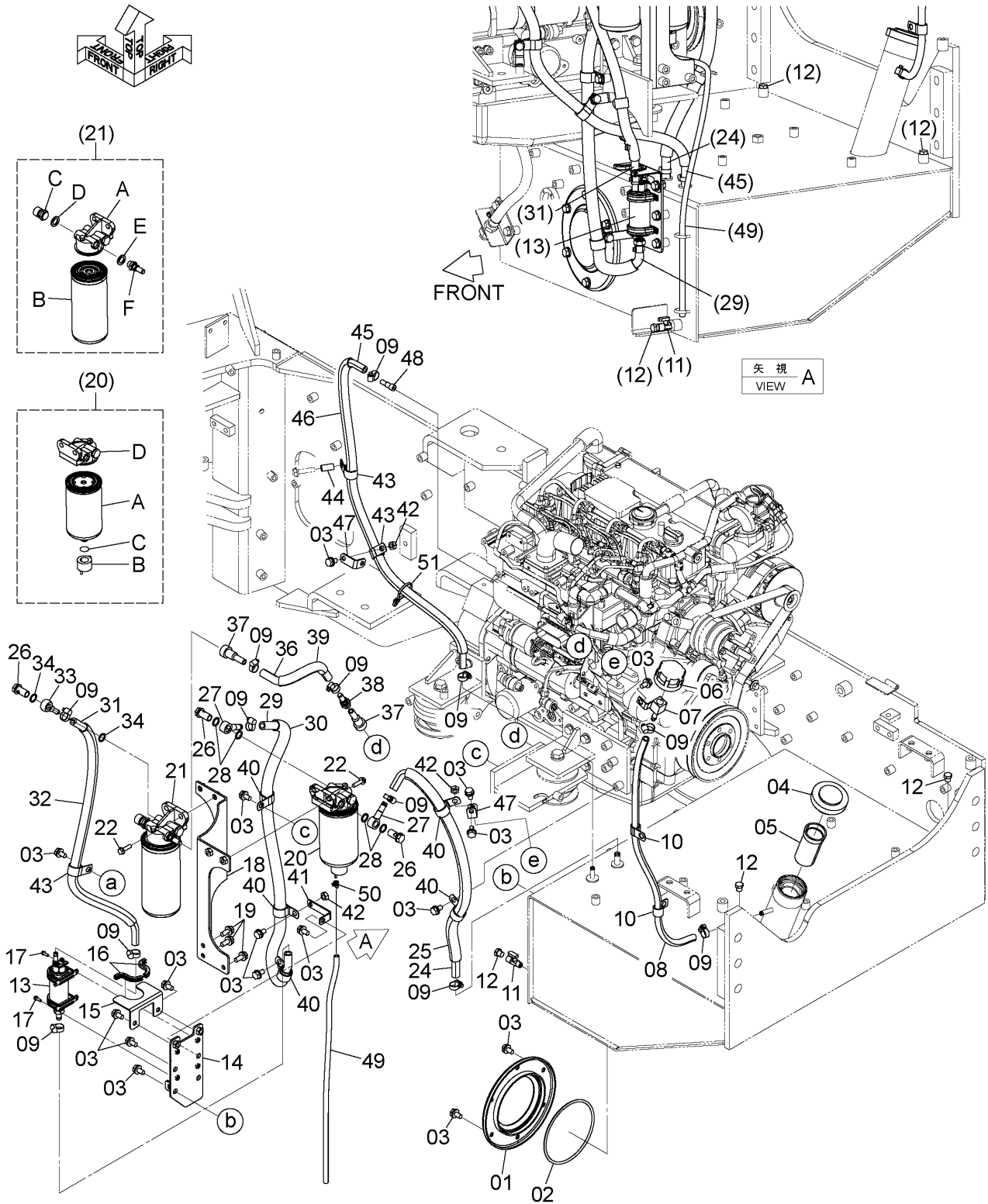

DCYA60029328_NCE60

FUEL PIPING

燃料配管

Applicable Model (適用機種):-

Mark(記号): -

Serial No. (適用号機): 5001-

ITEM 符号	PART NO. 部品番号	PART NAME	部 品 名	Q' TY 数量	S. C サービスク コード	SERIAL NO. 適用号機	ICA 互 換 性	REPLACEABLE PART 代 替 部 品	
								PART NO. 部品番号	Q' TY 数量
01	YQ8023981	COVER	カバー	1					
02	YQA810160	RING, O	リング, O	1					
03	YQJ271020	BOLT, W/WASHER	ボルト (ワッシャ付)	22	D				
04	YQ2619222041	CAP	キャップ	1					
05	YQ263A222071	STRAINER	ストレーナ	1					
06	YQYA00004397	BREATHER, AIR	ブリーザ, エア	1					
07	YQ563G050601	ADAPTER	アダプタ	1					
08	YQ2912222502	HOSE, FUEL	ホース, フュエル	1					
09	YQ4514700	CLIP	クリップ	12					
10	YQ4190273	CLIP	クリップ	2					
11	YQ4478378	VALVE, BALL	バルブ, ボール	1					
12	YQ2404792111	PLUG	プラグ	3					
13	YQYA00033469	PUMP, FUEL	ポンプ, フュエル	1					
14	YQYA40016557	BRACKET	ブラケット	1					
15	YQYA00030294	COVER	カバー	1					
16	YQ5619060261	SEAL	シール	2					
17	YQJ460516	SCREW	スクリュー	4					
18	YQYA40018059	BRACKET	ブラケット	1					
19	YQJ271025	BOLT, W/WASHER	ボルト (ワッシャ付)	3	D				
20	YQYA00033466	FILTER ASSY, FUEL	フィルタ アッセン, フュエル	1					
20A	YQYA00031040	* FILTER ASSY, FUEL	* フィルタ アッセン, フュエル	1					
20B	YQYA00037051	* SENSOR	* センサ	1					
20C	YQYA00037052	* RING	* リング	1					
20D	+++++	* HEAD	* ヘッド	1	D				
21	YQYA00033467	FILTER ASSY, FUEL	フィルタ アッセン, フュエル	1					
21A	+++++	* HEAD	* ヘッド	1	D				
21B	YQYA00031036	* FILTER ASSY, FUEL	* フィルタ アッセン, フュエル	1					
21C	YQYA00036840	* SENSOR, PRESSURE	* センサ, プレッシャ	1					
21D	YQYA00036620	* GASKET	* ガasket	1					
21E	YQYA00036621	* GASKET	* ガasket	1					
21F	YQYA00002242	* CONNECTOR	* コネクタ	1					
22	YQJ260830	BOLT, W/WASHER	ボルト (ワッシャ付)	4	D				
24	YQXV00000769	HOSE, FUEL	ホース, フュエル	1					
25	YQ4714976	TUBE, FLEXIBLE	チューブ, フレキシブル	1					
26	YQ4634716	BOLT, EYE	ボルト, アイ	3					
27	YQYA00025671	JOINT, HOSE	ジョイント, ホース	2					
28	YQA890016	PACKING	パッキング	4					
29	YQXV00001755	HOSE, FUEL	ホース, フュエル	1					
30	YQXV00001756	TUBE, FLEXIBLE	チューブ, フレキシブル	1					

CODE: DCYA60029328_NCE60-1

PNCE60-1-1

FUEL PIPING 燃料配管

Applicable Model (適用機種):-
 Mark(記号):-
 Serial No.(適用号機):5001-

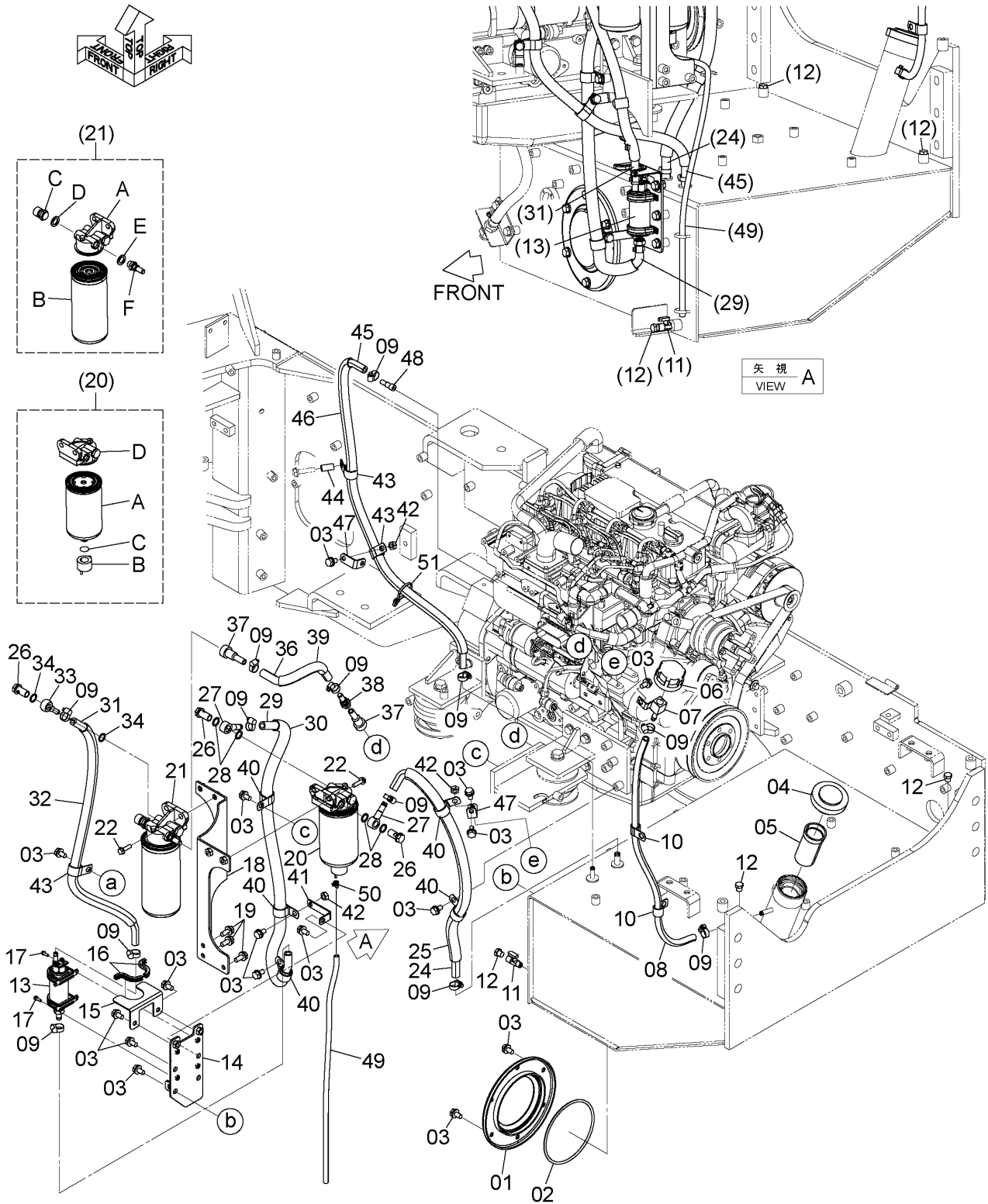

DCYA60029328_NCE60

FUEL PIPING

燃料配管

Applicable Model (適用機種):-

Mark(記号):-

Serial No.(適用号機):5001-

ITEM 符号	PART NO. 部品番号	PART NAME	部 品 名	Q' TY 数量	S. C サービスマ コード	SERIAL NO. 適用号機	ICA 互 換 性	REPLACEABLE PART 代 替 部 品	
								PART NO. 部品番号	Q' TY 数量
31	YQ4706984	HOSE, FUEL	ホース, フュエル	1					
32	YQ4652306	TUBE, FLEXIBLE	チューブ, フレキシブル	1					
33	YQ4634911	PIPE, FUEL	パイプ, ヒューエル	1					
34	YQ4634979	PACKING	パッキング	2					
36	YQXV00001666	HOSE, FUEL	ホース, フュエル	1					
37	YQYA00033687	CONNECTOR	コネクタ	2					
39	YQYA00010458	TUBE, FLEXIBLE	チューブ, フレキシブル	1					
40	YQ4192035	CLIP	クリップ	5					
41	YQ2661242081	BRACKET	ブラケット	1					
42	YQJ950010	NUT	ナット	3					
43	YQ4190263	CLIP	クリップ	3					
44	YQ4375641	SPACER	スペーサ	1					
45	YQXV00000770	HOSE, FUEL	ホース, フュエル	1					
46	YQ4653840	TUBE, FLEXIBLE	チューブ, フレキシブル	1					
47	YQ263J222181	BRACKET	ブラケット	2					
48	YQYA00033688	CONNECTOR	コネクタ	1					
49	YQ4712964	HOSE, VINYL	ホース, ビニール	1					
50	YQ0491100013	CLIP	クリップ	1					
51	YQ4441695	CLIP	クリップ	1					

EXHAUST DEVICE 排氣裝置

Applicable Model (適用機種): -
 Mark(記号): -
 Serial No. (適用号機): 5001-

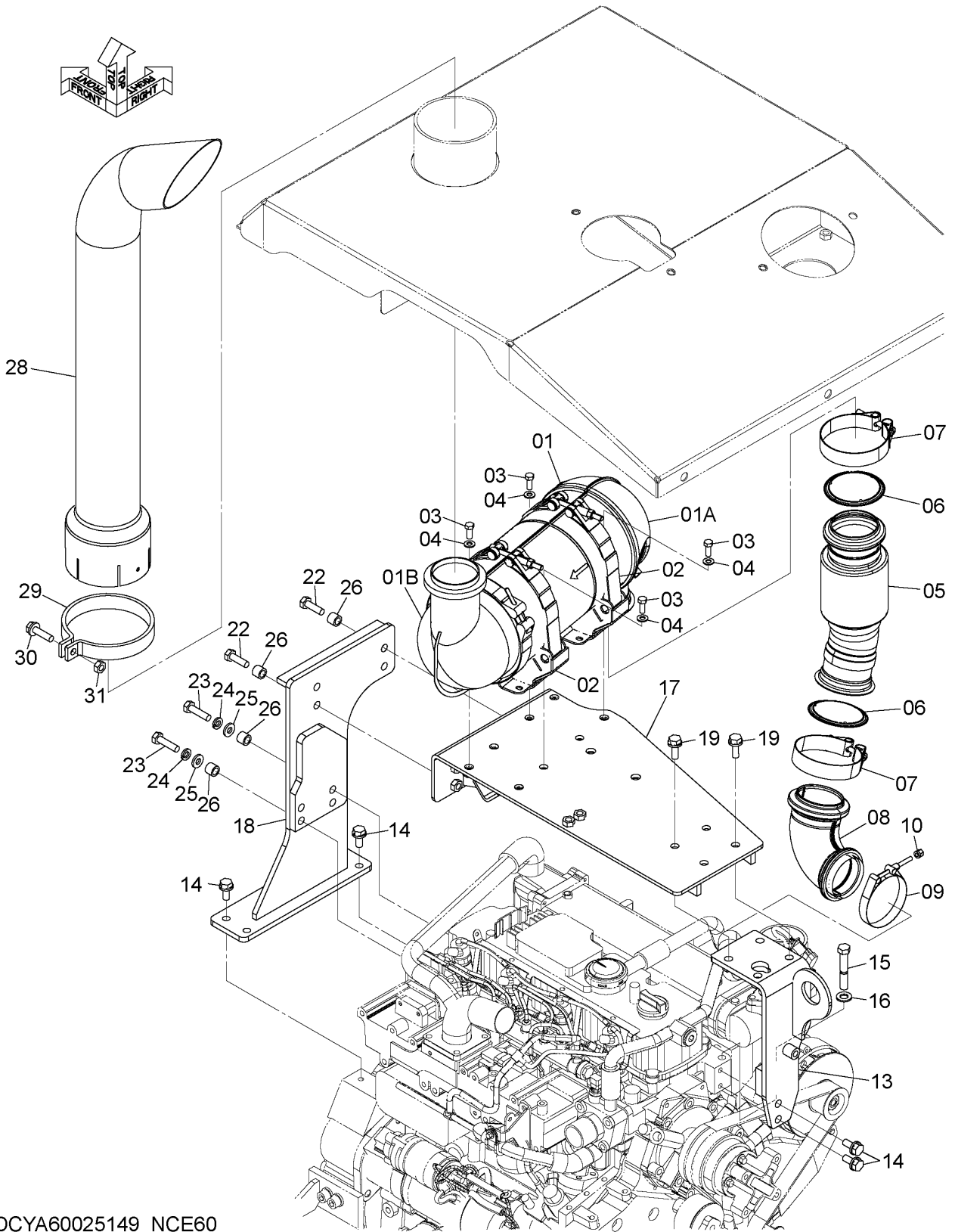

DCYA60025149_NCE60

EXHAUST DEVICE

排気装置

Applicable Model (適用機種): -

Mark(記号): -

Serial No. (適用号機): 5001-

ITEM 符号	PART NO. 部品番号	PART NAME	部 品 名	Q' TY 数量	S. C サービスク コード	SERIAL NO. 適用号機	ICA 互 換 性	REPLACEABLE PART 代 替 部 品	
								PART NO. 部品番号	Q' TY 数量
01	+++++++	MUFFLER	マフラー	1	DZ				
01A	YQYA00041646	* MUFFLER (INLET)	* マフラー (インレット)	1	Z				
01B	YQYA00041647	* MUFFLER (OUTLET)	* マフラー (アウトレット)	1	Z				
02	YQYA00033476	BRACKET	ブラケット	2	Z				
03	YQ0110608020	BOLT	ボルト	8	Z				
04	YQA590108	WASHER, PLANE	ワッシャ, フレーン	8					
05	YQYA40017539	PIPE, EXHAUST	パイプ, エキゾースト	1					
06	YQYA00033475	GASKET, EXHAUST	ガスケット, エキゾースト	2	Z				
07	YQYA00033474	CLIP	クリップ	2	Z				
08	YQYA00033470	ELBOW	エルボ	1	Z				
09	YQYA00033471	CLIP	クリップ	1	Z				
10	YQYA00033472	NUT	ナット	1	Z				
13	YQYA40020953	BRACKET	ブラケット	1					
14	YQJ271025	BOLT, W/WASHER	ボルト (ワッシャ付)	6	D				
15	YQ0111612070	BOLT	ボルト	1					
16	YQA590112	WASHER, PLANE	ワッシャ, フレーン	1					
17	YQYA40018947	BRACKET	ブラケット	1					
18	YQYA40020952	BRACKET	ブラケット	1					
19	YQJ271030	BOLT, W/WASHER	ボルト (ワッシャ付)	4	D				
22	YQJ901050	BOLT	ボルト	4					
23	YQJ901060	BOLT	ボルト	4					
24	YQA590910	WASHER, SPRING	ワッシャ, スプリング	4					
25	YQJ222010	WASHER	ワッシャ	4					
26	YQ2655542141	COLLAR	カラー	8					
28	YQ2619232121	PIPE	パイプ	1					
29	YQ2675232001	CLAMP	クランプ	1					
30	YQJ271040	BOLT, W/WASHER	ボルト (ワッシャ付)	1	D				
31	YQJ950010	NUT	ナット	1					

AIR INTAKE DEVICE (1)

吸気装置 (1)

Applicable Model (適用機種): -

Mark(記号): -

Serial No. (適用号機): 5001-

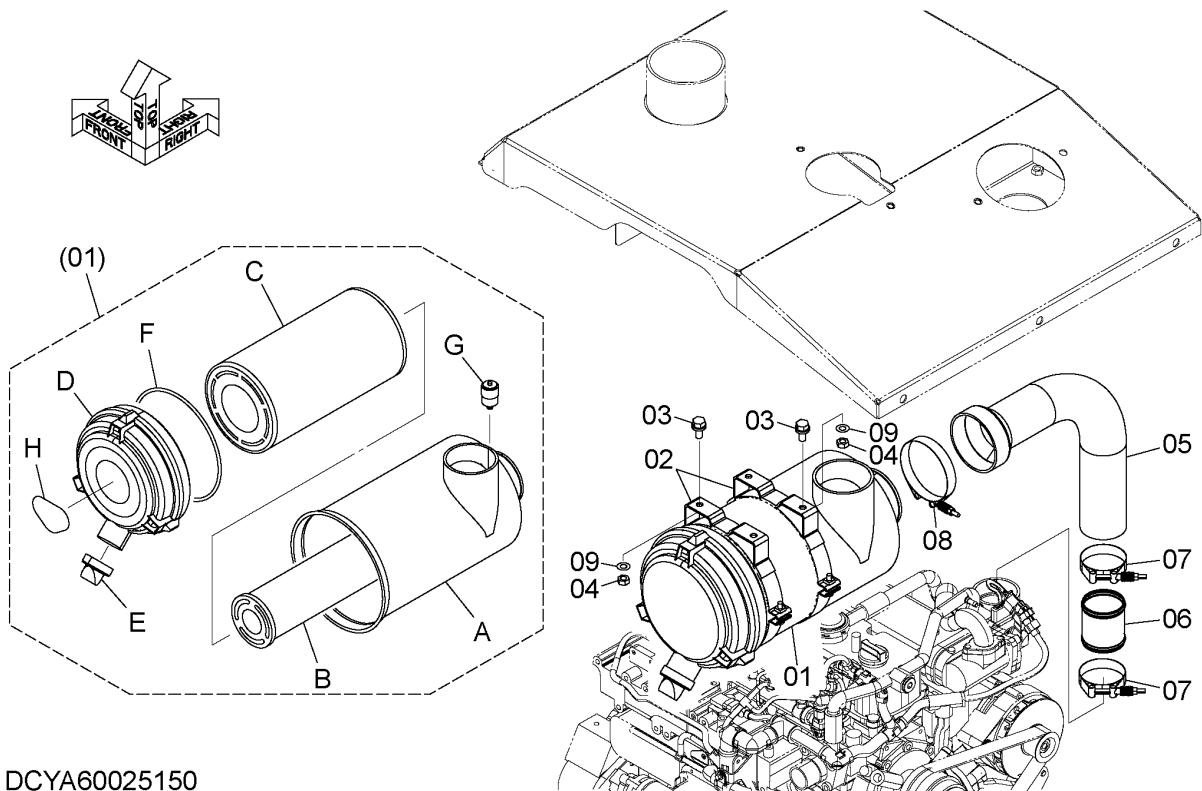

DCYA60025150

AIR INTAKE DEVICE (1)

吸気装置 (1)

Applicable Model (適用機種): -

Mark(記号): -

Serial No. (適用号機): 5001-

ITEM 符号	PART NO. 部品番号	PART NAME	部 品 名	Q' TY 数量	S. C サービスク コード	SERIAL NO. 適用号機	ICA 互 換 性	REPLACEABLE PART 代 替 部 品	
								PART NO. 部品番号	Q' TY 数量
01	YQ263A232161	CLEANER, AIR	クリーナ, エア	1					
01A	+++++	* BODY	* ボディ	1	D				
01B	YQ263A2-37001	* ELEMENT (INNER)	* エレメント (インナ)	1					
01C	YQ263A2-37011	* ELEMENT (OUTER)	* エレメント (アウト)	1					
01D	YQ263A2-37021	* COVER	* カバー	1					
01E	YQ2640237031	* VALVE	* バルブ	1					
01F	YQ263A2-37031	* RING, O	* リング, O	1					
01G	YQ26402-37041	* INDICATOR	* インジケータ	1					
01H	YQ263G237011	* NAME-PLATE	* ネームプレート	1					
02	YQ263A232181	BAND	バンド	2					
03	YQJ271025	BOLT, W/WASHER	ボルト (ワッシャ付)	4	D				
04	YQJ950010	NUT	ナット	4					
05	YQYA00027434	HOSE, AIR	ホース, エア	1					
06	YQYA00039500	PIPE, AIR	パイプ, エア	1					
07	YQYA00033417	CLAMP, HOSE	クランプ, ホース	2					
08	YQYA00033418	CLAMP, HOSE	クランプ, ホース	1					
09	YQA590110	WASHER, PLANE	ワッシャ, プレーン	4					

AIR INTAKE DEVICE (2)

吸気装置 (2)

Applicable Model (適用機種): -

Mark(記号): -

Serial No. (適用号機): 5001-

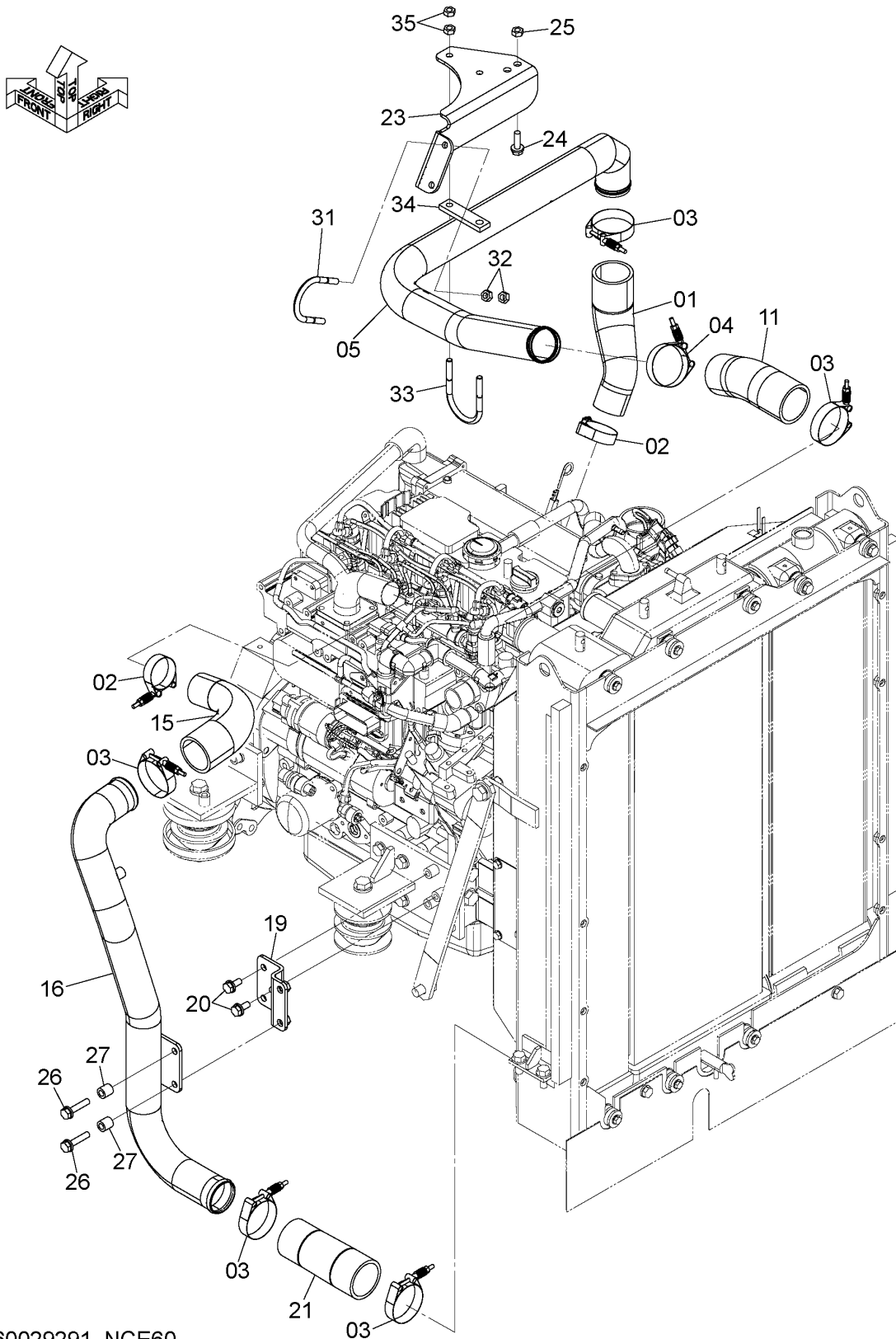

DCYA60029291_NCE60

CODE: DCYA60029291_NCE60-1

AIR INTAKE DEVICE (2)

吸気装置 (2)

Applicable Model (適用機種): -

Mark(記号): -

Serial No. (適用号機): 5001-

ITEM 符号	PART NO. 部品番号	PART NAME	部 品 名	Q' TY 数量	S. C サービスマ コード	SERIAL NO. 適用号機	ICA 互 換 性	REPLACEABLE PART 代 替 部 品	
								PART NO. 部品番号	Q' TY 数量
01	YQYA00027441	HOSE, AIR	ホース, エア	1					
02	YQYA00033415	CLAMP, HOSE	クランプ, ホース	2					
03	YQYA00033416	CLAMP, HOSE	クランプ, ホース	5					
04	YQYA00037682	CLAMP, HOSE	クランプ, ホース	1					
05	YQYA40018312	PIPE, AIR	パイプ, エア	1					
11	YQ263B232011	HOSE	ホース	1					
15	YQYA00027440	HOSE, AIR	ホース, エア	1					
16	YQYA40017338	PIPE, AIR	パイプ, エア	1					
19	YQYA40017347	BRACKET	ブラケット	1					
20	YQJ271025	BOLT, W/WASHER	ボルト (ワッシャ付)	3	D				
21	YQ263B232031	HOSE	ホース	1					
23	YQYA00036420	BRACKET	ブラケット	1					
24	YQJ271035	BOLT, W/WASHER	ボルト (ワッシャ付)	2	D				
25	YQJ950010	NUT	ナット	2					
26	YQJ271050	BOLT, W/WASHER	ボルト (ワッシャ付)	2	D				
27	YQ2655542141	COLLAR	カラー	2					
31	YQ2661912261	BOLT, U	ボルト, U	1					
32	YQJ950010	NUT	ナット	4					
33	YQ4397445	BOLT, U	ボルト, U	1					
34	YQYA00036418	SPACER	スペーサ	1					
35	YQJ950010	NUT	ナット	4					

RAIN CAP レインキャップ

Applicable Model (適用機種): -

Mark(記号): -

Serial No. (適用号機): 5001-

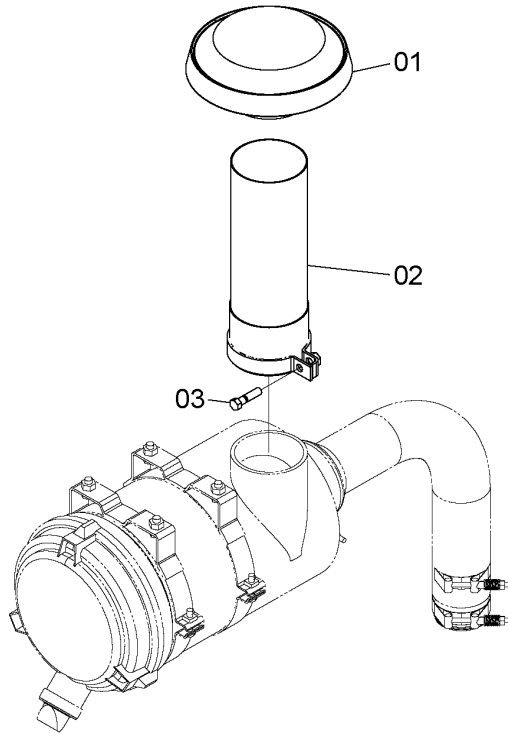
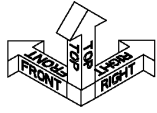

DCYA60029321

ITEM 符号	PART NO. 部品番号	PART NAME	部 品 名	Q' TY 数量	S. C サービス コード	SERIAL NO. 適用号機	ICA 互 換 性	REPLACEABLE PART 代替部品	
								PART NO. 部品番号	Q' TY 数量
01	YQ2650232011	CAP	キャップ	1					
02	YQ2650232001	EXTENSION	エクステンション	1					
03	YQ0110010040	BOLT	ボルト	1					

TRANSMISSION

トランスミッション

Applicable Model (適用機種): -

Mark(記号): -

Serial No. (適用号機): 5001-

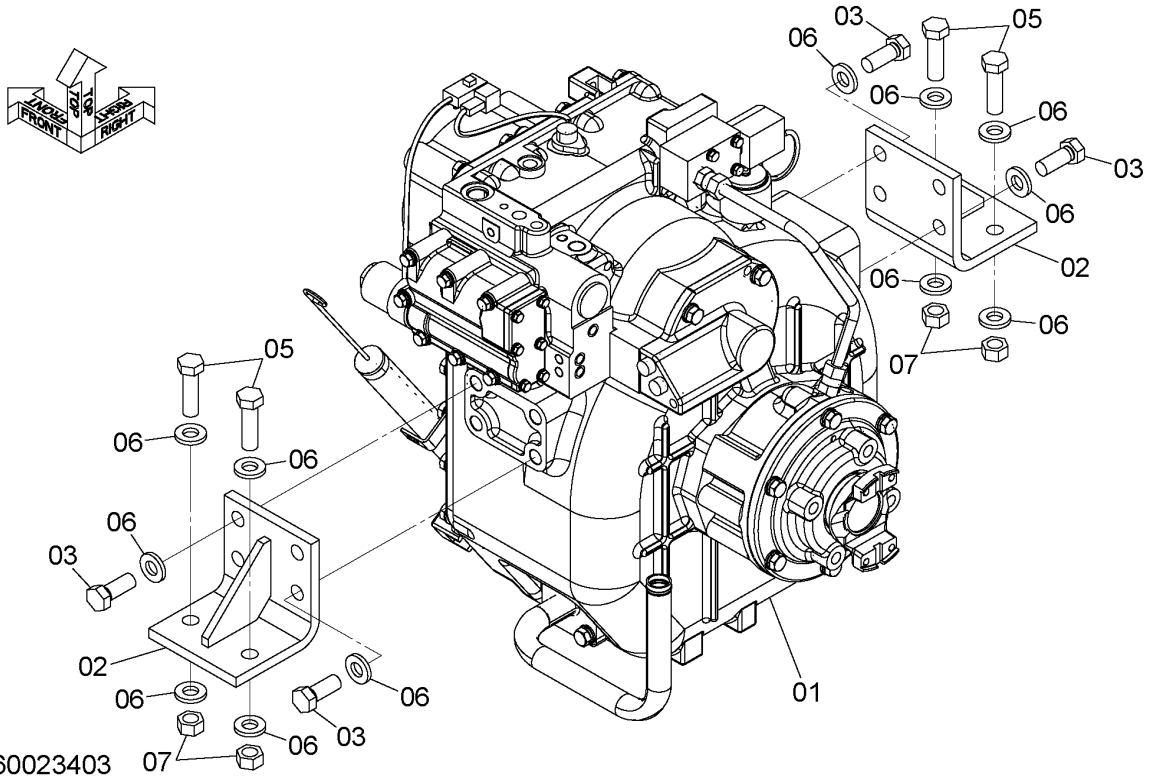

ITEM 符号	PART NO. 部品番号	PART NAME	部 品 名	Q' TY 数量	S. C サービス コード	SERIAL NO. 適用号機	ICA 互 換 性	REPLACEABLE PART 代替部品	
								PART NO. 部品番号	Q' TY 数量
01	YQYB60001437	TRANSMISSION	トランスミッション	1	H				
02	YQ2619342001	BRACKET	ブラケット	2					
03	YQ0110616040	BOLT	ボルト	8					
05	YQJ901655	BOLT	ボルト	4					
06	YQJ222016	WASHER	ワッシャー	16					
07	YQJ950016	NUT	ナット	4					

TRANSMISSION PIPING トランスミッション配管

Applicable Model (適用機種): -

Mark (記号): -

Serial No. (適用号機): 5001-

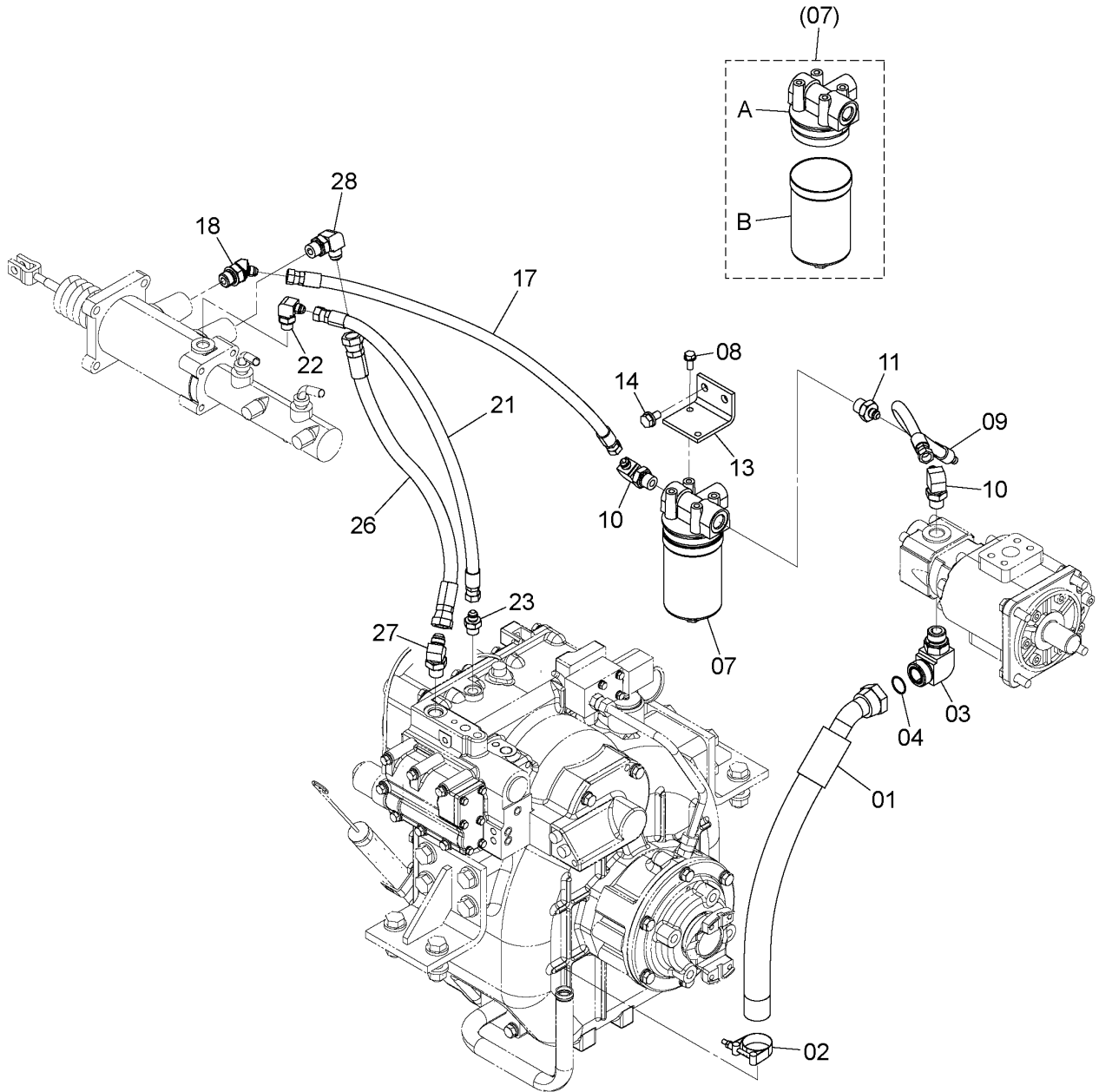
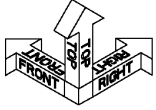

DCYA60027917

CODE: DCYA60027917-1

TRANSMISSION PIPING

トランスミッション配管

Applicable Model (適用機種): -

Mark(記号): -

Serial No. (適用号機): 5001-

ITEM 符号	PART NO. 部品番号	PART NAME	部 品 名	Q' TY 数量	S. C サービ コード	SERIAL NO. 適用号機	ICA 互 換 性	REPLACEABLE PART 代 替 部 品	
								PART NO. 部品番号	Q' TY 数量
01	YQ263B782011	HOSE	ホース	1					
02	YQ4296061	CLAMP, HOSE	クランプ, ホース	1					
03	YQA853368	ELBOW	エルボ	1					
03A	YQ4506424	* RING, O	* リンク, O	1					
04	YQ4187328	RING, O	リンク, O	1					
07	YQYA00011709	FILTER ASSY, OIL	フィルタ アッセン, オイル	1					
07A	+++++	* COVER, HEAD	* ヘッド, カバー	1	D				
07B	YQYA00011710	* ELEMENT, FILTER	* エlement, フィルタ	1					
08	YQJ260820	BOLT, W/WASHER	ボルト (ワッシャ付)	2	D				
09	YQ4489627	HOSE	ホース	1					
10	YQA852343	ELBOW	エルボ	2					
10A	YQ4506418	* RING, O	* リンク, O	1					
11	YQA852143	ADAPTER SOCKET	アダプタ, ソケット	1					
11A	YQ4506418	* RING, O	* リンク, O	1					
13	YQ263A782001	BRACKET	ブラケット	1					
14	YQJ271020	BOLT, W/WASHER	ボルト (ワッシャ付)	2	D				
17	YQ4678810	HOSE	ホース	1					
18	YQA852243	ELBOW	エルボ	1					
18A	YQ4506418	* RING, O	* リンク, O	1					
21	YQ4410966	HOSE	ホース	1					
22	YQA852333	ELBOW	エルボ	1					
22A	YQ4509180	* RING, O	* リンク, O	1					
23	YQA852133	ADAPTER SOCKET	アダプタ, ソケット	1					
23A	YQ4509180	* RING, O	* リンク, O	1					
26	YQ4445725	HOSE	ホース	1					
27	YQA852244	ELBOW	エルボ	1					
27A	YQ4506418	* RING, O	* リンク, O	1					
28	YQA852344	ELBOW	エルボ	1					
28A	YQ4506418	* RING, O	* リンク, O	1					

HST PUMP HSTポンプ

Applicable Model (適用機種): -

Mark(記号): -

Serial No. (適用号機): 5001-

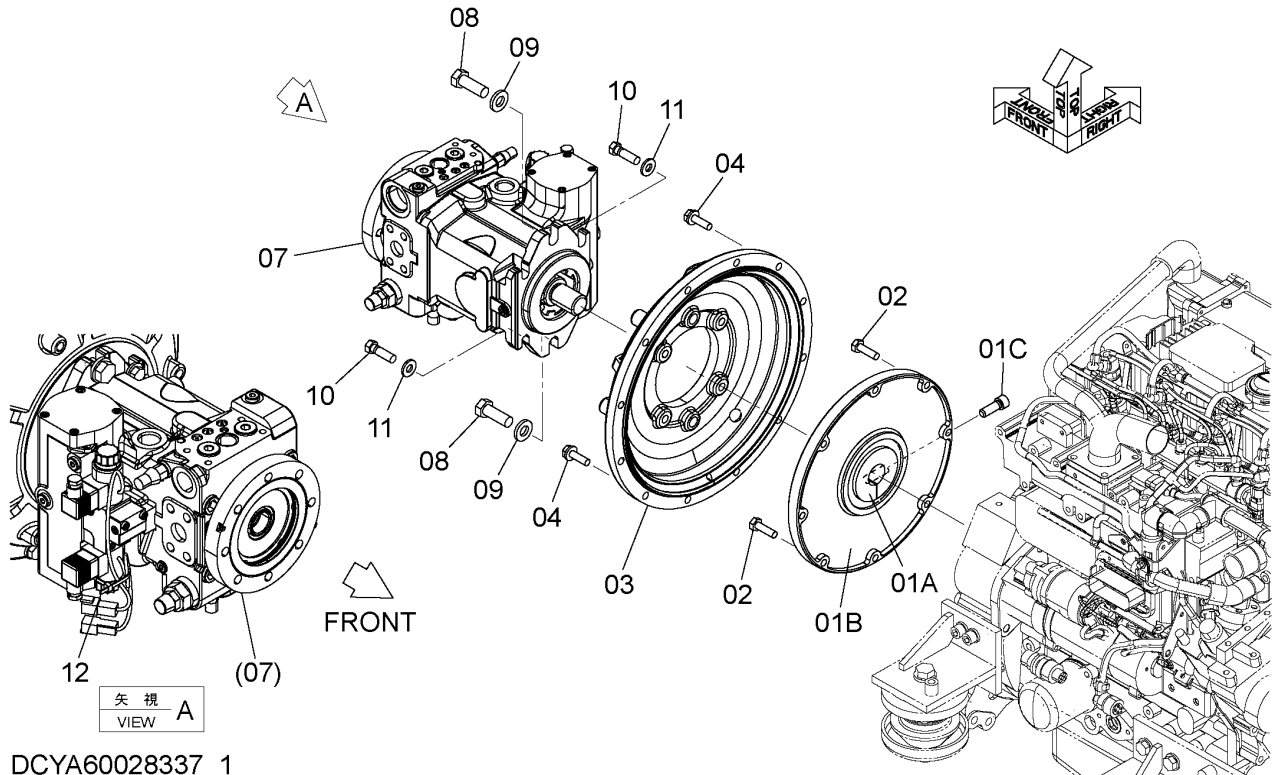

DCYA60028337_1

ITEM 符号	PART NO. 部品番号	PART NAME	部 品 名	Q' TY 数量	S. C サービス コード	SERIAL NO. 適用号機	ICA 互 換 性	REPLACEABLE PART 代替部品	
								PART NO. 部品番号	Q' TY 数量
01	YQ263A252021	COUPLING	カップ リング	1					
01A	YQ263A2-57121	* HUB	* ハブ	1					
01B	YQ263E2-57171	* FLANGE	* フランジ	1					
01C	YQ263E2-57181	* BOLT	* ボルト	1					
02	YQJ901035	BOLT	ボルト	8					
03	YQYA00025718	COVER, PUMP	カバー, ポンプ	1					
04	YQJ271035	BOLT, W/WASHER	ボルト (ワッシャ付)	12	D				
07	YQYA00032855	PUMP, PISTON	ポンプ, ピストン	1	H				
08	YQJ901645	BOLT	ボルト	2					
09	YQJ222016	WASHER	ワッシャ	2					
10	YQ0111612040	BOLT	ボルト	4					
11	YQJ222012	WASHER	ワッシャ	4					
12	YQ0491311200	CLIP	クリップ	1					

CODE: DCYA60028337_1-1

HST MOTOR HSTモータ

Applicable Model (適用機種): -

Mark(記号): -

Serial No. (適用号機): 5001-

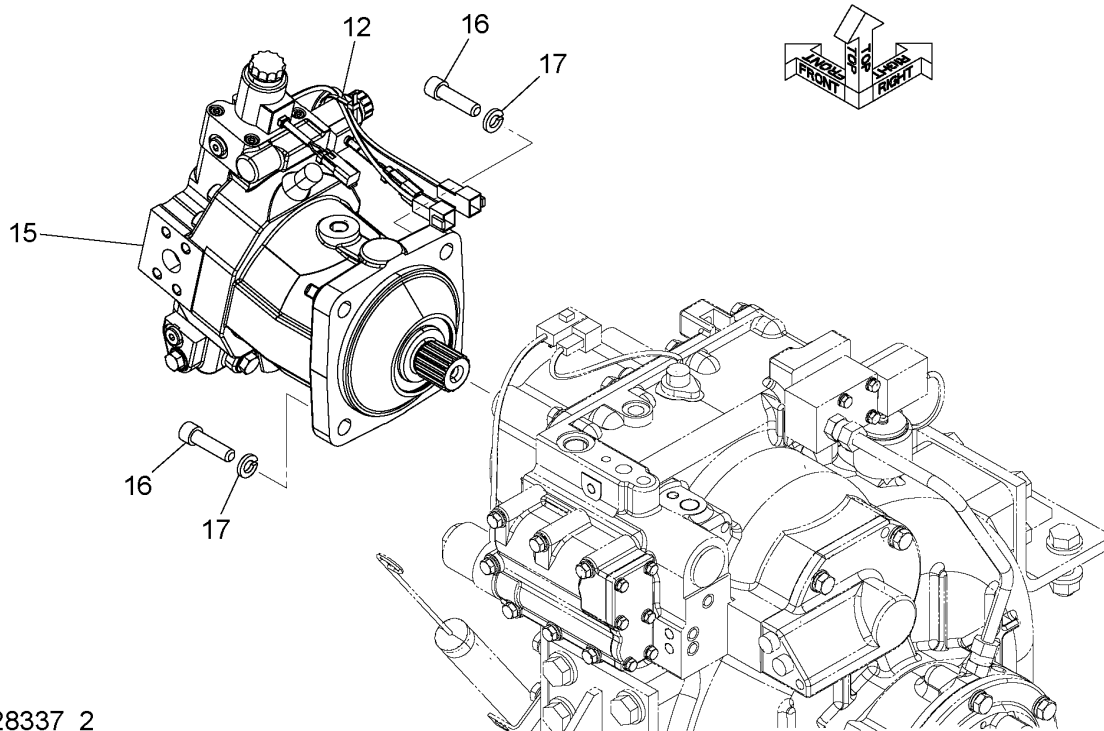

DCYA60028337_2

ITEM 符号	PART NO. 部品番号	PART NAME	部 品 名	Q' TY 数量	S. C サービス コード	SERIAL NO. 適用号機	ICA 互 換 性	REPLACEABLE PART 代替部品	
								PART NO. 部品番号	Q' TY 数量
12	YQ0491311200	CLIP	クリップ	1					
15	YQ263B252001	MOTOR, OIL	モータ, オイル	1	H				
16	YQM341656	BOLT, SOCKET	ボルト, ソケット	4					
17	YQA590916	WASHER, SPRING	ワッシャ, スプリング	4					

HST PIPING (1)

HST配管 (1)

Applicable Model (適用機種): -

Mark(記号): -

Serial No. (適用号機): 5001-

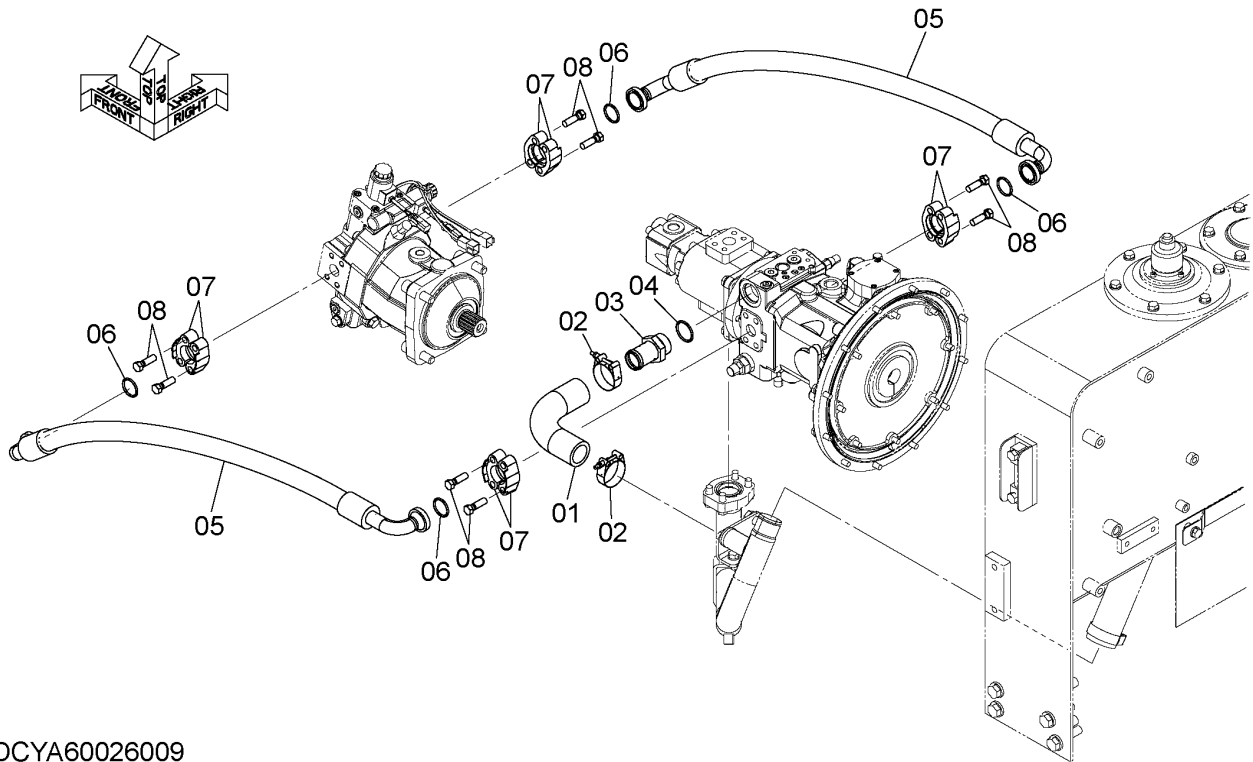

DCYA60026009

ITEM 符号	PART NO. 部品番号	PART NAME	部 品 名	Q' TY 数量	S. C サービス コード	SERIAL NO. 適用号機	ICA 互 換 性	REPLACEABLE PART 代替部品	
								PART NO. 部品番号	Q' TY 数量
01	YQ263A792181	HOSE	ホース	1					
02	YQ4282474	CLAMP, HOSE	クランプ, ホース	2					
03	YQ2177782821	FITTING	フィッティング	1					
04	YQ970860	RING, O	リング, O	1					
05	YQ263B792131	HOSE	ホース	2					
06	YQ966993	RING, O	リング, O	4					
07	YQ4085560	FLANGE, SPLIT	フランジ, スフ リット	8					
08	YQ0111612040	BOLT	ボルト	16					

HST PIPING (2) (RIDE CONTROL) HST配管 (2) (ライドコントロール)

Applicable Model (適用機種): -

Mark (記号): -

Serial No. (適用号機): 5001-

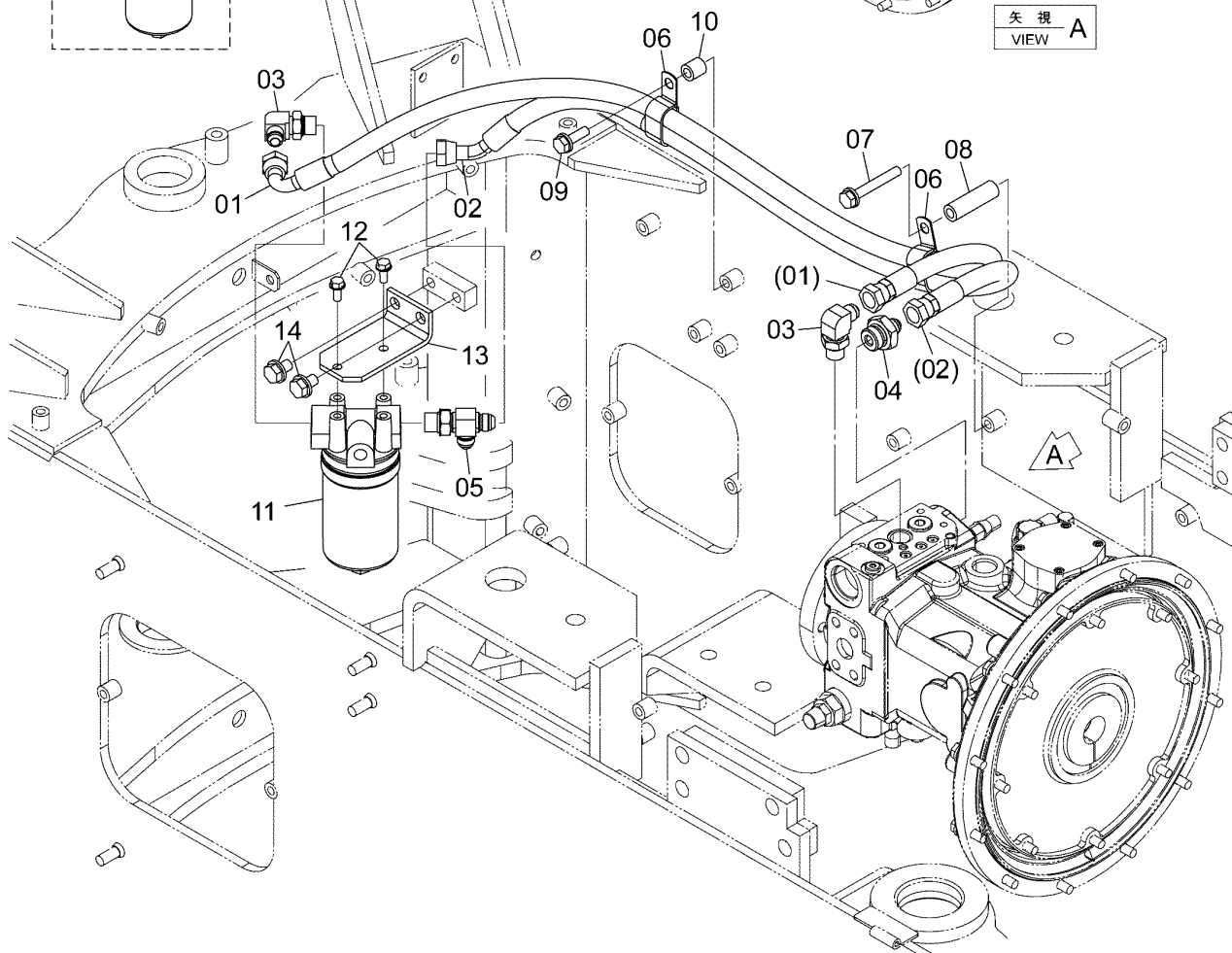
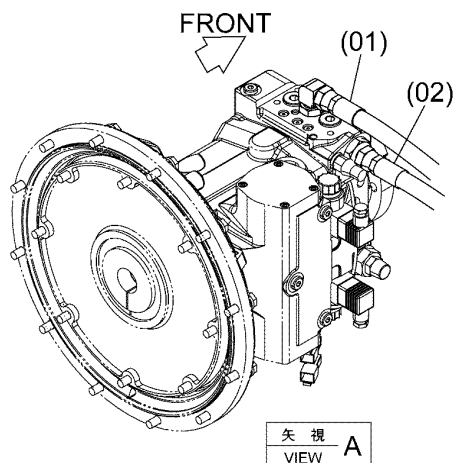
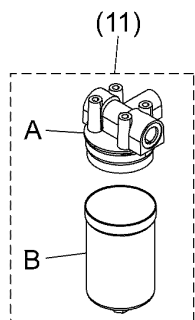
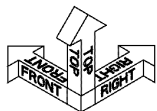

DCYA60026015A

CODE: DCYA60026015-2

HST PIPING (2) (RIDE CONTROL)

HST配管 (2) (ライドコントロール)

Applicable Model (適用機種): -

Mark(記号): -

Serial No. (適用号機): 5001-

ITEM 符号	PART NO. 部品番号	PART NAME	部 品 名	Q' TY 数量	S. C サービスク コード	SERIAL NO. 適用号機	ICA 互 換 性	REPLACEABLE PART 代 替 部 品	
								PART NO. 部品番号	Q' TY 数量
01	YQ263B792181	HOSE	ホース	1					
02	YQXV00001219	HOSE	ホース	1					
03	YQA852344	ELBOW	エルボ	2					
03A	YQ4506418	* RING, O	* リンク, O	1					
04	YQ4279302	ADAPTER SOCKET	アダプタ, ソケット	1					
04A	YQ4506424	* RING, O	* リンク, O	1					
05	YQA852444	TEE	ティー	1					
05A	YQ4506418	* RING, O	* リンク, O	1					
06	YQ4190266	CLIP	クリップ	2					
07	YQJ271080	BOLT, W/WASHER	ボルト (ワッシャ付)	1	D				
08	YQ263J752181	COLLAR	カラー	1					
09	YQJ271035	BOLT, W/WASHER	ボルト (ワッシャ付)	1	D				
10	YQ2655542141	COLLAR	カラー	1					
11	YQYA00011709	FILTER ASSY, OIL	フィルタ アッセン, オイル	1					
11A	+++++	* COVER, HEAD	* ヘッド, カバー	1	D				
11B	YQYA00011710	* ELEMENT, FILTER	* エlement, フィルタ	1					
12	YQJ260820	BOLT, W/WASHER	ボルト (ワッシャ付)	2	D				
13	YQ263B792071	BRACKET	ブラケット	1					
14	YQJ271220	BOLT, W/WASHER	ボルト (ワッシャ付)	2	D				

HST PIPING (3)

HST配管 (3)

Applicable Model (適用機種): -
 Mark(記号): -
 Serial No. (適用号機): 5001-

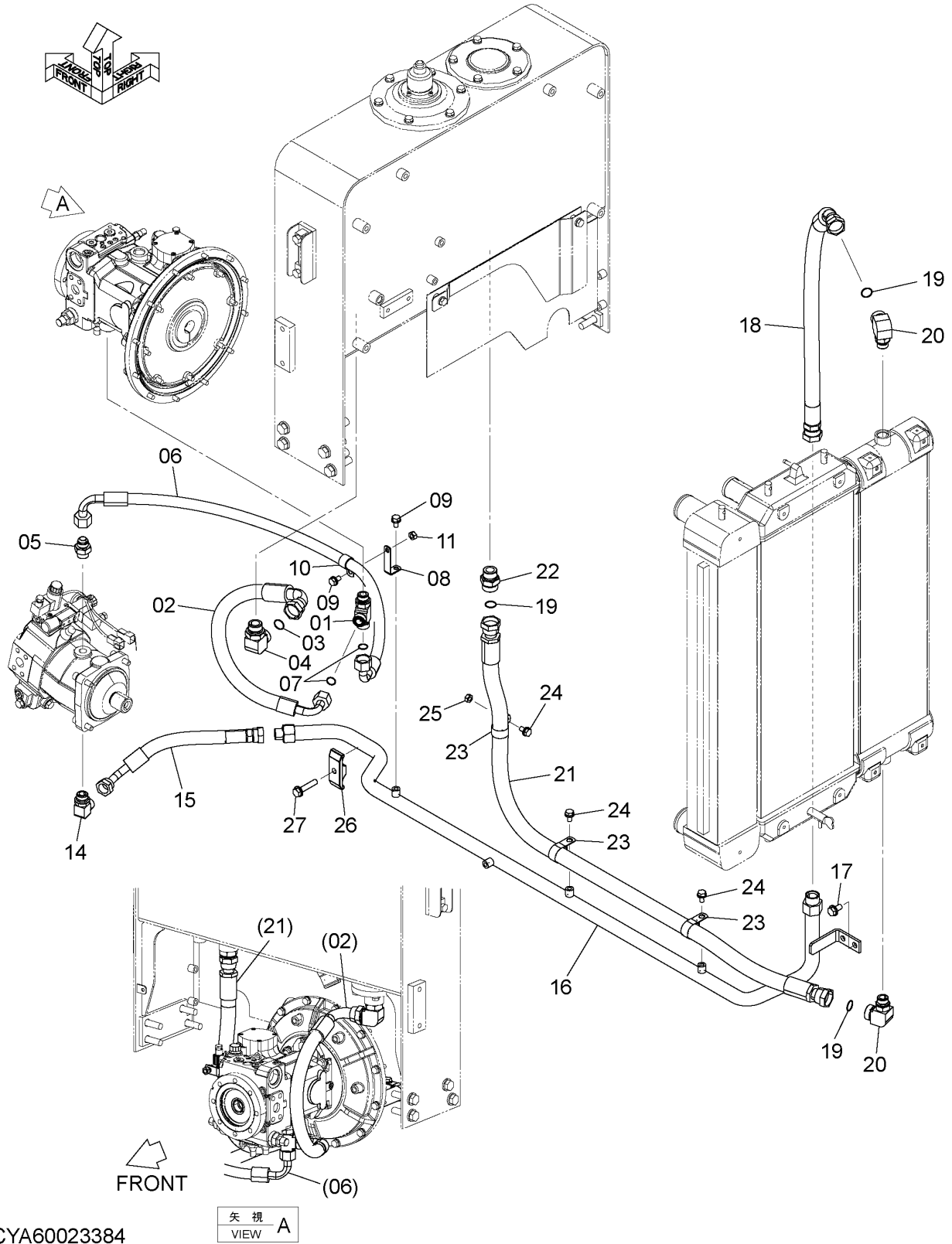

DCYA60023384

CODE: DCYA60023384-1

HST PIPING (3)

HST配管 (3)

Applicable Model (適用機種): -

Mark(記号): -

Serial No. (適用号機): 5001-

ITEM 符号	PART NO. 部品番号	PART NAME	部 品 名	Q' TY 数量	S. C サービ ス コード	SERIAL NO. 適用号機	ICA 互 換 性	REPLACEABLE PART 代 替 部 品	
								PART NO. 部品番号	Q' TY 数量
01	YQA853466	TEE	ティー	1					
01A	YQ4506424	* RING, O	* リンク°, O	1					
02	YQ263A792311	HOSE	ホース	1					
03	YQ4187328	RING, O	リンク°, O	1					
04	YQA853388	ELBOW	エルボ°	1					
04A	YQ4506429	* RING, O	* リンク°, O	1					
05	YQ4367380	ADAPTER SOCKET	アダ°フ°タ, ソケット	1					
05A	YQU12547U	* RING, O	* リンク°, O	1					
06	YQ263A792261	HOSE	ホース	1					
07	YQ4187308	RING, O	リンク°, O	2					
08	YQ2661242081	BRACKET	ブ°ラケット	1					
09	YQJ271020	BOLT, W/WASHER	ボ°ルト (ワッシャ付)	2	D				
10	YQ4190263	CLIP	クリップ°	1					
11	YQJ950010	NUT	ナット	1					
14	YQ2638762541	ELBOW	エルボ°	1					
14A	YQ2609762631	* RING, O	* リンク°, O	1					
15	YQ263B792091	HOSE	ホース	1					
16	YQ263B792081	PIPE, RETURN	ハ°イフ°, リターン	1					
17	YQJ271225	BOLT, W/WASHER	ボ°ルト (ワッシャ付)	2	D				
18	YQ263B792101	HOSE	ホース	1					
19	YQ4187328	RING, O	リンク°, O	3					
20	YQA853368	ELBOW	エルボ°	2					
20A	YQ4506424	* RING, O	* リンク°, O	1					
21	YQ263A792251	HOSE	ホース	1					
22	YQA853188	ADAPTER SOCKET	アダ°フ°タ, ソケット	1					
22A	YQ4506429	* RING, O	* リンク°, O	1					
23	YQ4190264	CLIP	クリップ°	3					
24	YQJ271020	BOLT, W/WASHER	ボ°ルト (ワッシャ付)	3	D				
25	YQJ950010	NUT	ナット	1					
26	YQ4189860	CLAMP, PIPE	クランプ°, ハ°イフ°	1					
27	YQJ271260	BOLT, W/WASHER	ボ°ルト (ワッシャ付)	1	D				

CODE: DCYA60023384-1

PNCE60-1-1

PROPELLER SHAFT プロペラシャフト

Applicable Model (適用機種): -
Mark(記号): -
Serial No. (適用号機): 5001-

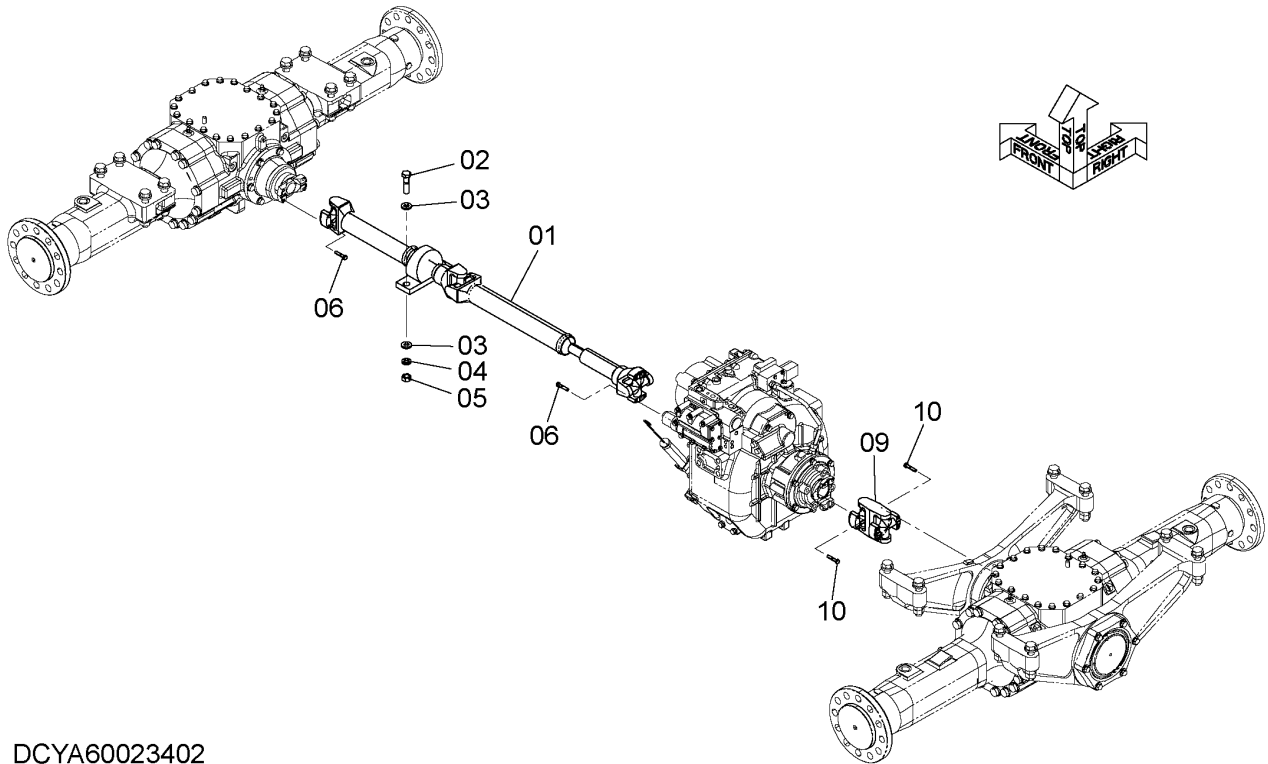

DCYA60023402

ITEM 符号	PART NO. 部品番号	PART NAME	部 品 名	Q' TY 数量	S. C サービスク コード	SERIAL NO. 適用号機	ICA 互 換 性	REPLACEABLE PART 代替部品	
								PART NO. 部品番号	Q' TY 数量
01	YQ263B332001	SHAFT, PROPELLER	シャフト, プロペラ	1	H				
02	YQJ901665	BOLT	ボルト	2					
03	YQJ222016	WASHER	ワッシャ	4					
04	YQA590916	WASHER, SPRING	ワッシャ, スプリング	2					
05	YQJ950016	NUT	ナット	2					
06	YQ0110710045	BOLT	ボルト	8					
09	YQ2619332042	SHAFT, PROPELLER	シャフト, プロペラ	1	H				
10	YQ0110710045	BOLT	ボルト	8					

FRONT AXLE フロントアクスル

Applicable Model (適用機種): -

Mark(記号): -

Serial No. (適用号機): 5001-

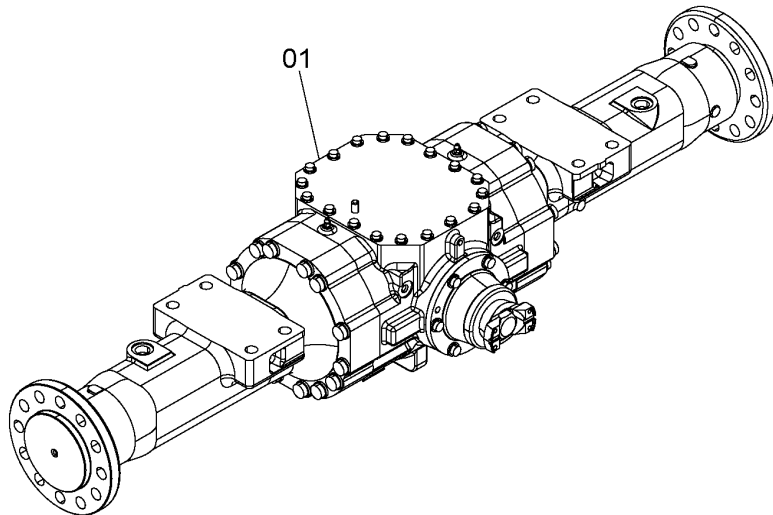
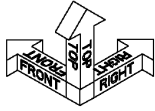

DCYB60000225

ITEM 符号	PART NO. 部品番号	PART NAME	部 品 名	Q' TY 数量	S. C サービス コード	SERIAL NO. 適用号機	ICA 互 換 性	REPLACEABLE PART 代 替 部 品	
								PART NO. 部品番号	Q' TY 数量
01	YQYB60000225	AXLE ASSY, FRONT (TPD)	アクスル アッセン, フロント (TPD)	1	H				
01	YQYB60000227	AXLE ASSY, FRONT (LSD)	アクスル アッセン, フロント (LSD)	1	H				

REAR AXLE リアアクスル

Applicable Model (適用機種): -

Mark(記号): -

Serial No.(適用号機): 5001-

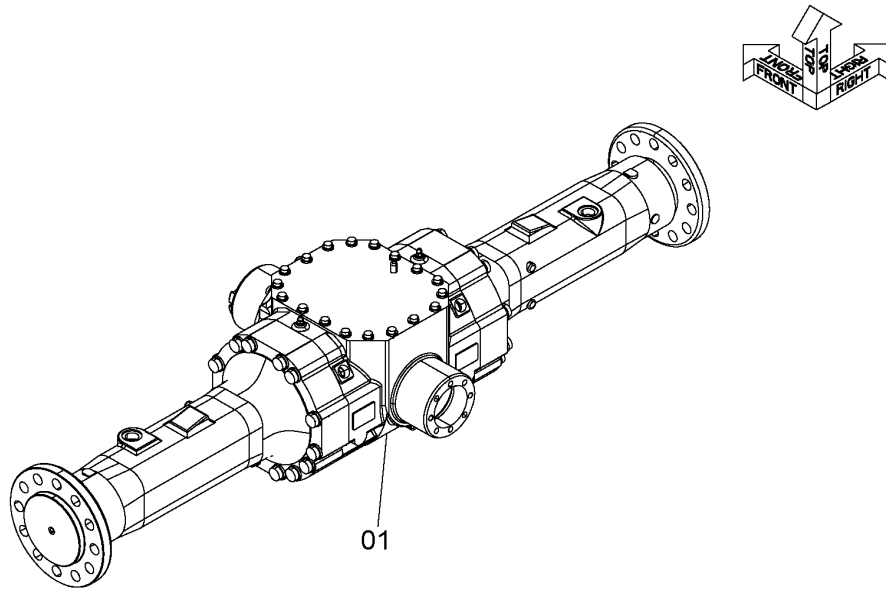

DCYB60000226

ITEM 符号	PART NO. 部品番号	PART NAME	部 品 名	Q' TY 数量	S. C サービス コード	SERIAL NO. 適用号機	ICA 互 換 性	REPLACEABLE PART 代替部品	
								PART NO. 部品番号	Q' TY 数量
01	YQYB60000226	AXLE ASSY, REAR (TPD)	アクスル アッセン, リア (TPD)	1	H				
01	YQYB60000228	AXLE ASSY, REAR (LSD)	アクスル アッセン, リア (LSD)	1	H				

AXLE SUPPORT, AXLE アクスル取付部品

Applicable Model (適用機種): -
Mark(記号): -
Serial No. (適用号機): 5001-

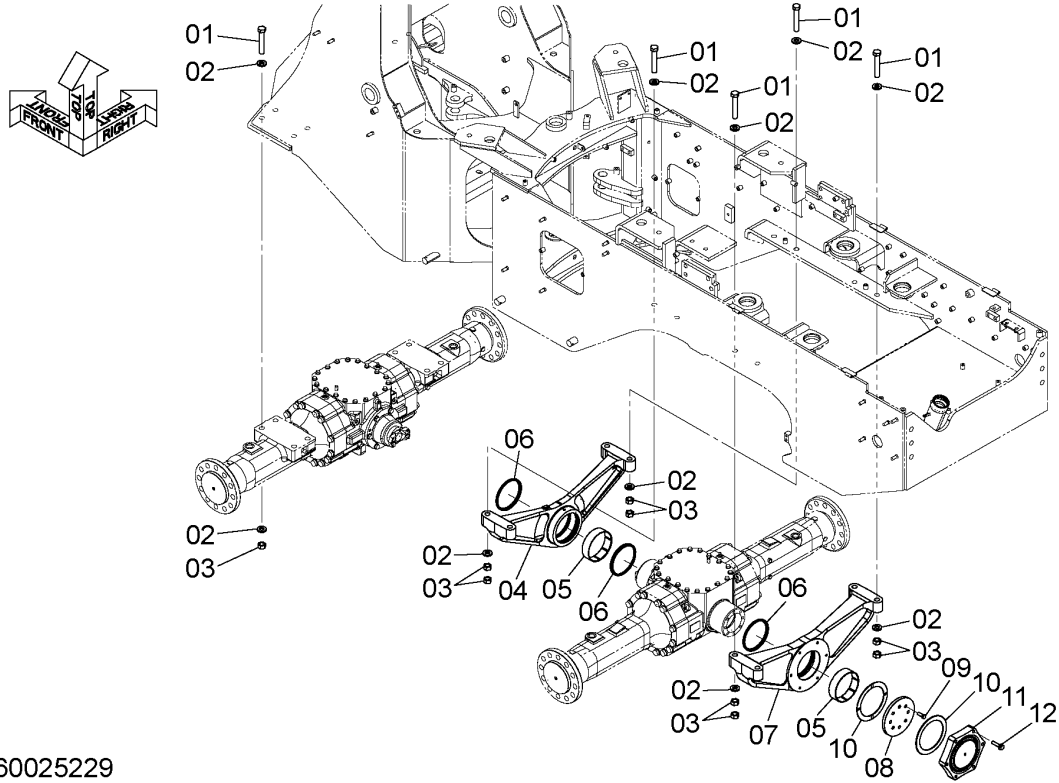

DCYA60025229

ITEM 符号	PART NO. 部品番号	PART NAME	部 品 名	Q' TY 数量	S. C サービス コード	SERIAL NO. 適用号機	ICA 互 換 性	REPLACEABLE PART 代替部品	
								PART NO. 部品番号	Q' TY 数量
01	YQ0110620120	BOLT	ボルト	16					
02	YQJ222020	WASHER	ワッシャ	32					
03	YQ0140010020	NUT	ナット	24					
04	YQ2639302021	SUPPORT, AXLE	サポ-ト, アクスル	1					
05	YQ2640302031	BUSHING	ブ-ッシング	2					
06	YQ2640302071	PACKING	パ-ッキン	3					
07	YQ2639302031	SUPPORT, AXLE	サポ-ト, アクスル	1					
08	YQ2619302021	PLATE	プ-レート	1					
09	YQ0110612030	BOLT	ボルト	8					
10	YQ2640302041	RING, WEAR	リング, ウェア	2					
11	YQ263A302051	CAP	キャップ	1					
12	YQJ271255	BOLT, W/WASHER	ボルト (ワッシャ付)	6	D				

AXLE SUPPORT (STOPPER) アクスル取付部品 (ストッパ)

Applicable Model (適用機種): -

Mark(記号): -

Serial No. (適用号機): 5001-

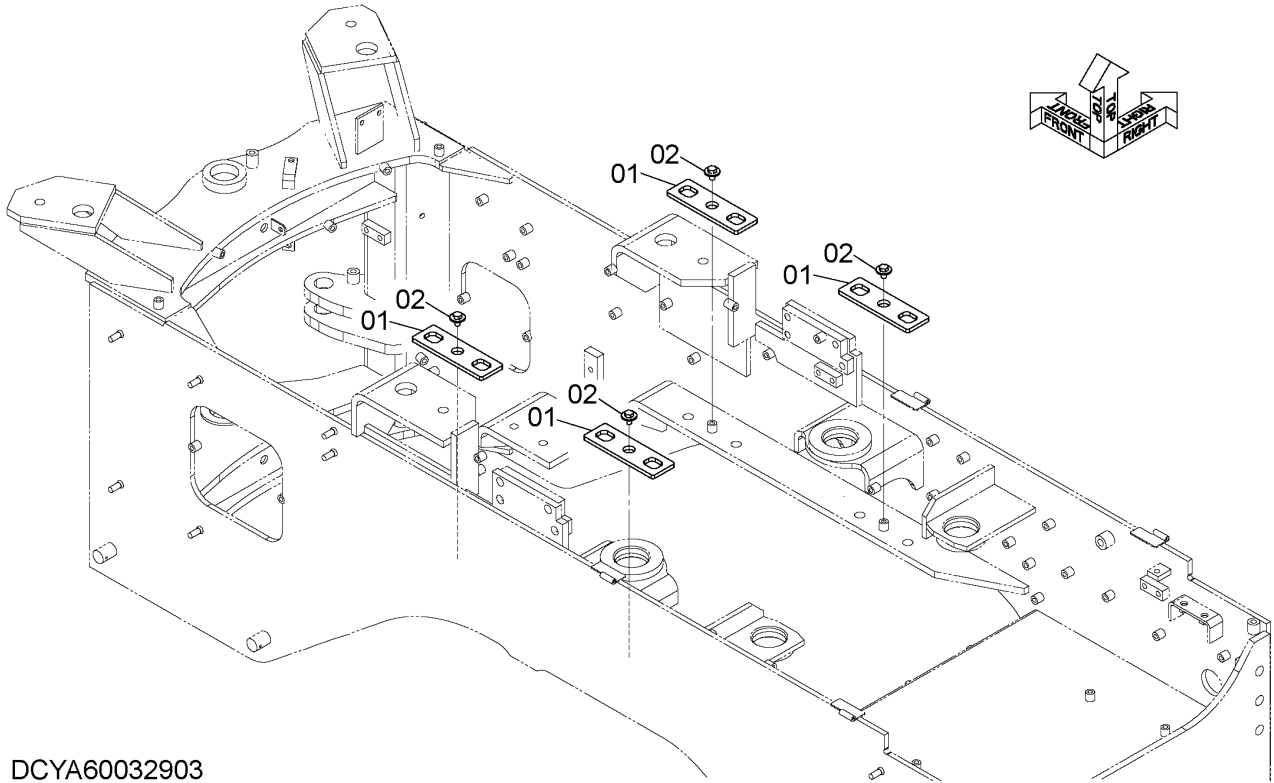

DCYA60032903

ITEM 符号	PART NO. 部品番号	PART NAME	部 品 名	Q' TY 数量	S. C サービス コード	SERIAL NO. 適用号機	ICA 互 換 性	REPLACEABLE PART 代替部品	
								PART NO. 部品番号	Q' TY 数量
01	YQYA00029494	PLATE, LOCK	プレート, ロック	4					
02	YQJ281020	BOLT, W/WASHER	ボルト (ワッシャ付)	4	D				

TIRE タイヤ

Applicable Model (適用機種): -

Mark(記号): -

Serial No.(適用号機): 5001-

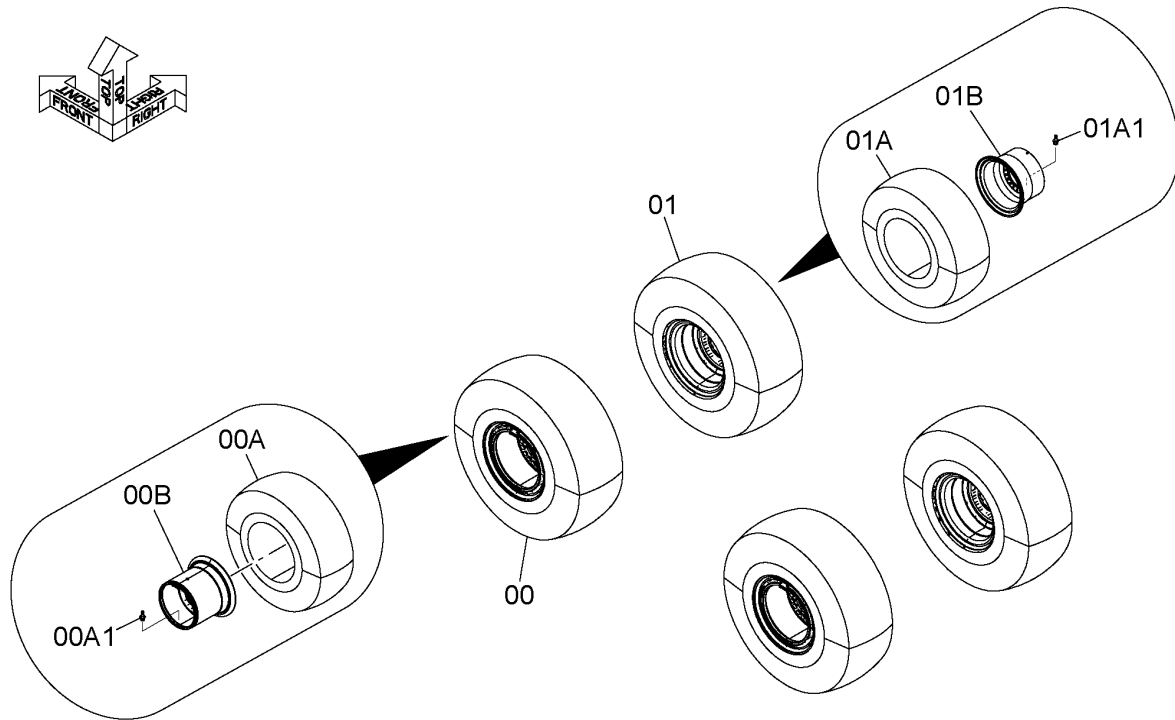

DCYA60027089

ITEM 符号	PART NO. 部品番号	PART NAME	部 品 名	Q' TY 数量	S. C サービス コード	SERIAL NO. 適用号機	ICA 互 換 性	REPLACEABLE PART 代替部品	
								PART NO. 部品番号	Q' TY 数量
00	YQYA60034840	TIRE (L) (17.5-25-12PR-L2) (BS) (左) (17.5-25-12PR-L2) (ブリヂストン)	タイヤ	2					
00A	YQYA00020907	* TIRE	* タイヤ	1					
00B	YQYA00033240	* RIM	* リム	1					
01	YQYA60034841	TIRE (R) (17.5-25-12PR-L2) (BS) (右) (17.5-25-12PR-L2) (ブリヂストン)	タイヤ	2					
01A	YQYA00020907	* TIRE	* タイヤ	1					
01B	YQYA00033240	* RIM	* リム	1					
00	YQYA60034844	TIRE (L) (17.5R25-XTLA) (MICHELIN) (左) (17.5R25-XTLA) (ミシュラン)	タイヤ	2					
00A	YQYA00020866	* TIRE	* タイヤ	1					
00B	YQYA00033240	* RIM	* リム	1					
01	YQYA60034844	TIRE (R) (17.5R25-XTLA) (MICHELIN) (右) (17.5R25-XTLA) (ミシュラン)	タイヤ	2					
01A	YQYA00020866	* TIRE	* タイヤ	1					
01B	YQYA00033240	* RIM	* リム	1					

CODE: DCYA60027089_NCE60-1

PNCE60-1-1

TIRE SUPPORT

タイヤ取付部品

Applicable Model (適用機種): -

Mark(記号): -

Serial No.(適用号機): 5001-

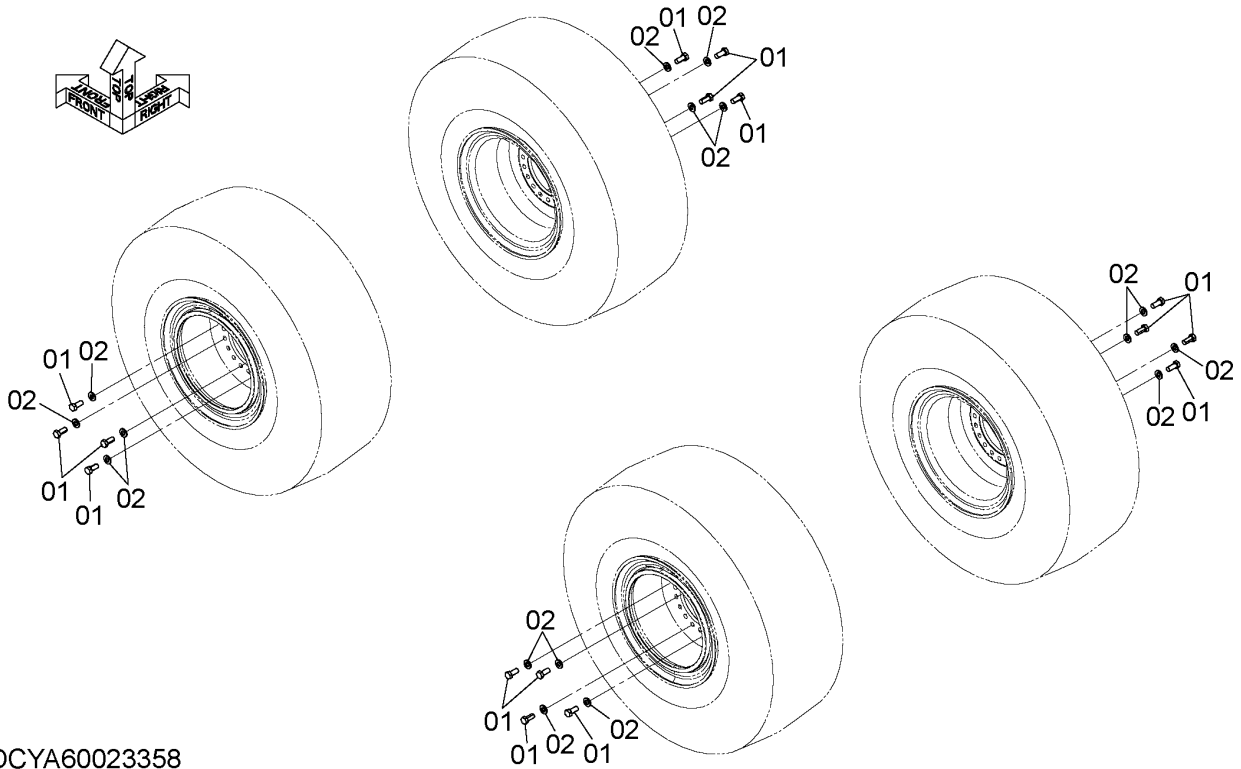

DCYA60023358

ITEM 符号	PART NO. 部品番号	PART NAME	部 品 名	Q' TY 数量	S. C サービス コード	SERIAL NO. 適用号機	ICA 互 換 性	REPLACEABLE PART 代替部品	
								PART NO. 部品番号	Q' TY 数量
01	YQ0110624055	BOLT	ボルト	48					
02	YQJ222024	WASHER	ワッシャ	48					

CODE: DCYA60023358-1

FRONT FRAME フロントフレーム

Applicable Model (適用機種): -
 Mark(記号): -
 Serial No. (適用号機): 5001-

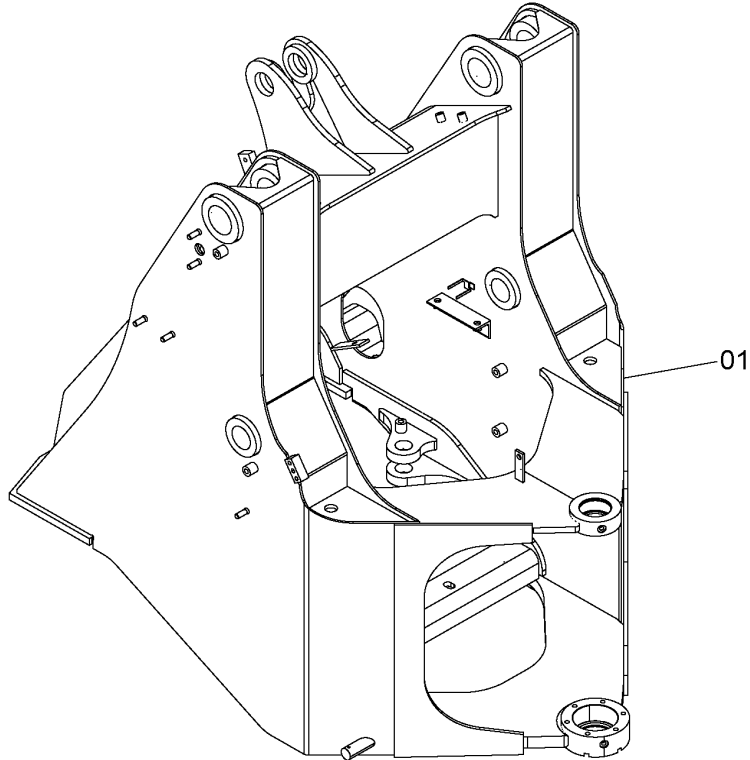
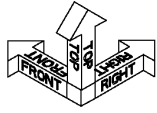

DCYA40021550

ITEM 符号	PART NO. 部品番号	PART NAME	部 品 名	Q' TY 数量	S. C サービス コード	SERIAL NO. 適用号機	ICA 互 換 性	REPLACEABLE PART 代替部品	
								PART NO. 部品番号	Q' TY 数量
01	YQYA40021550	FRAME, FRONT	フレーム, フロント	1					

REAR FRAME リアフレーム

Applicable Model (適用機種): -

Mark(記号): -

Serial No. (適用号機): 5001-

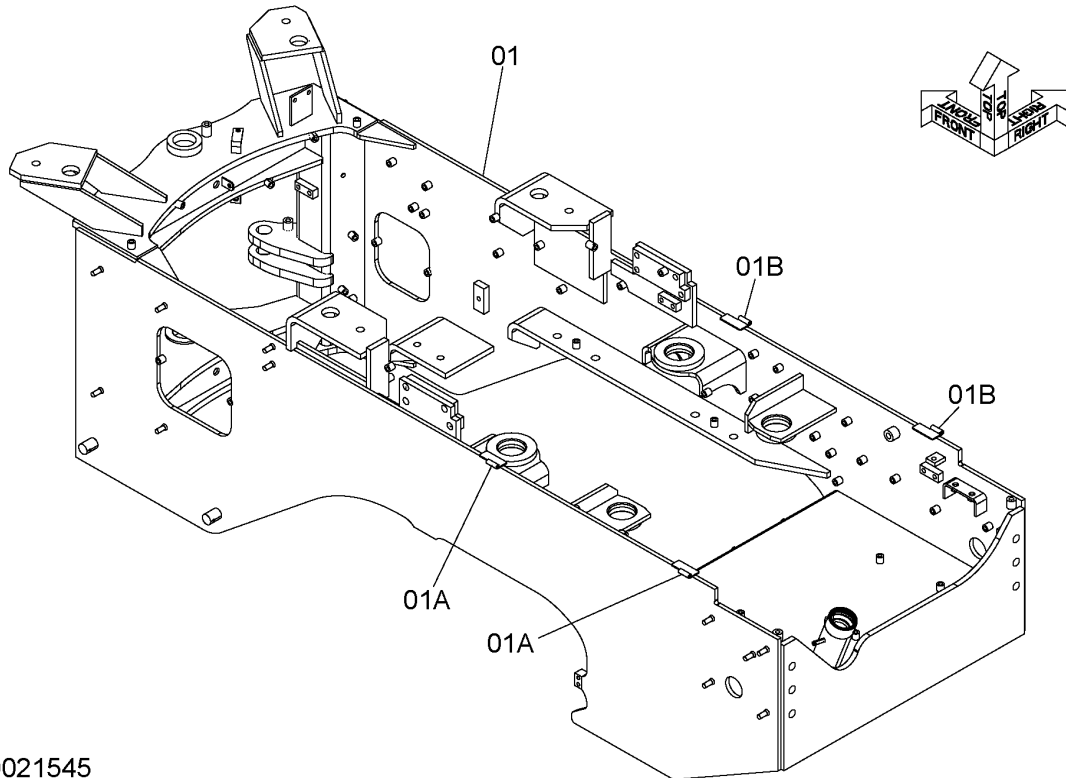

DCYA40021545

ITEM 符号	PART NO. 部品番号	PART NAME	部 品 名	Q' TY 数量	S. C サービス コード	SERIAL NO. 適用号機	ICA 互 換 性	REPLACEABLE PART 代替部品	
								PART NO. 部品番号	Q' TY 数量
01	YQYA40021545	FRAME, REAR	フレーム, リア	1					
01A	YQ2660652541	* HINGE	* ヒンジ	2	W				
01B	YQ2660652501	* HINGE	* ヒンジ	2	W				

M E M O

FRAME PARTS フレーム用品

Applicable Model (適用機種): -
 Mark(記号): -
 Serial No. (適用号機): 5001-

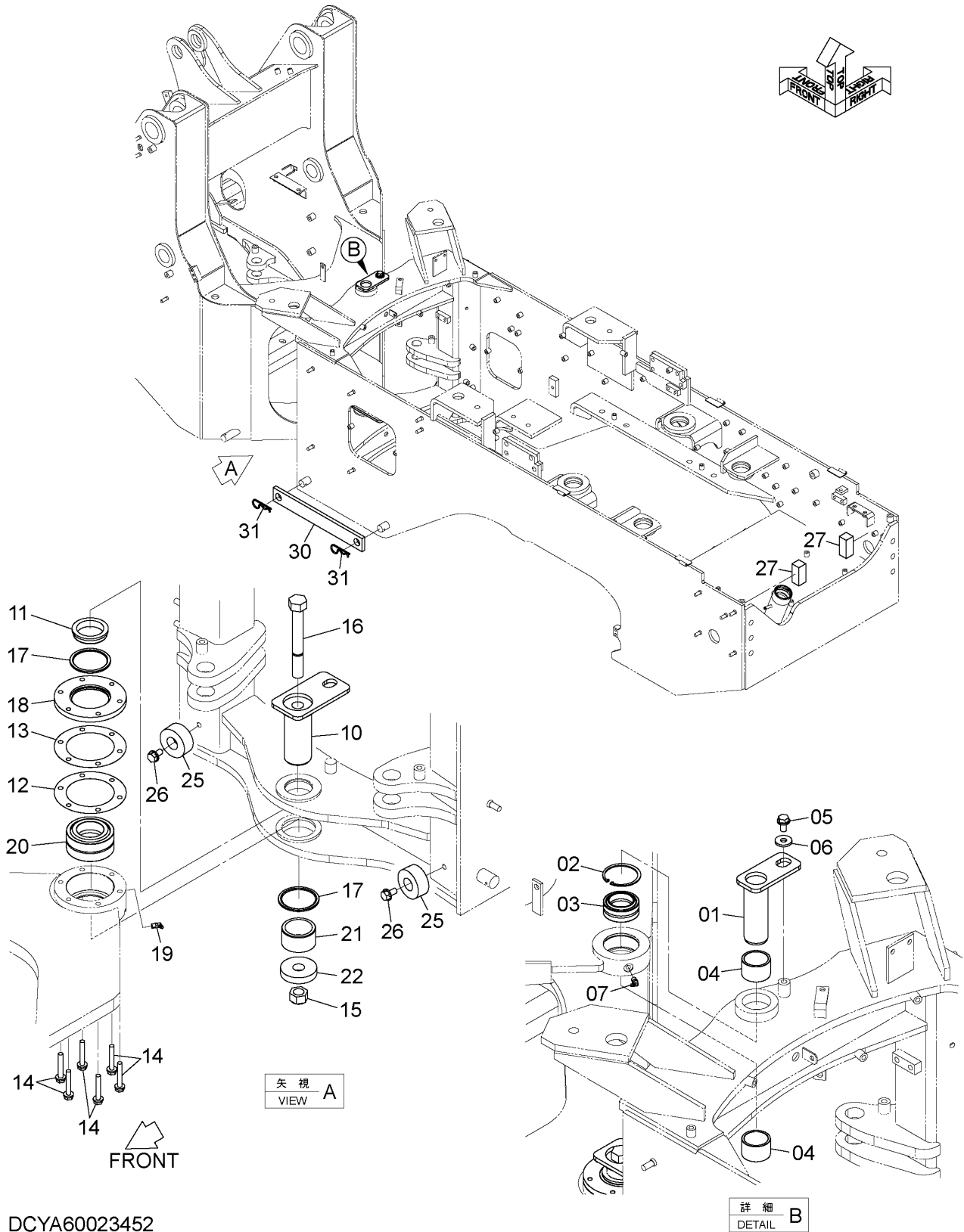

DCYA60023452

CODE:DCYA60023452-1

FRAME PARTS

フレーム用品

Applicable Model (適用機種): -

Mark(記号): -

Serial No. (適用号機): 5001-

ITEM 符号	PART NO. 部品番号	PART NAME	部 品 名	Q' TY 数量	S. C サービスク コード	SERIAL NO. 適用号機	ICA 互 換 性	REPLACEABLE PART 代 替 部 品	
								PART NO. 部品番号	Q' TY 数量
01	YQ2641612321	PIN	ピン	1					
02	YQ959501	RING, RETAINER	リング, リテーナ	1					
03	YQ2643612961	BUSHING	ブッシング	1					
04	YQ2643612862	BUSHING	ブッシング	2					
05	YQJ271225	BOLT, W/WASHER	ボルト (ワッシャ付)	1	D				
06	YQ2609642351	WASHER	ワッシャ	1					
07	YQJ75581	FITTING	フィッティング	1					
10	YQ2641612331	PIN	ピン	1					
11	YQ2641612811	COLLAR	カラー	1					
12	YQ2643613021	SPACER (t=0.2mm)	スペーサ (t=0.2mm)	6	R				
13	YQ2643613031	SPACER (t=0.1mm)	スペーサ (t=0.1mm)	1	R				
14	YQJ271280	BOLT, W/WASHER	ボルト (ワッシャ付)	6	D				
15	YQ2641612821	FLANGE	フランジ	1					
16	YQ2631613761	NUT, U	ナット, U	1					
17	YQ0110624200	BOLT	ボルト	1					
18	YQ2643613011	SEAL	シール	2					
19	YQ2643612981	CAP	キャップ	1					
20	YQJ75581	FITTING	フィッティング	1					
21	YQ263C612291	BUSHING	ブッシング	1					
22	YQ2641612801	COLLAR	カラー	1					
25	YQ2640612941	RUBBER	ラバー	2					
26	YQJ271235	BOLT, W/WASHER	ボルト (ワッシャ付)	2	D				
27	YQ263B613461	INSULATOR	インシュレータ	2					
30	YQ2638912091	LINK	リンク	1					
31	YQ2638912101	PIN	ピン	2					

COUNTERWEIGHT カウンタウエイト

Applicable Model (適用機種): -

Mark(記号): -

Serial No. (適用号機): 5001-

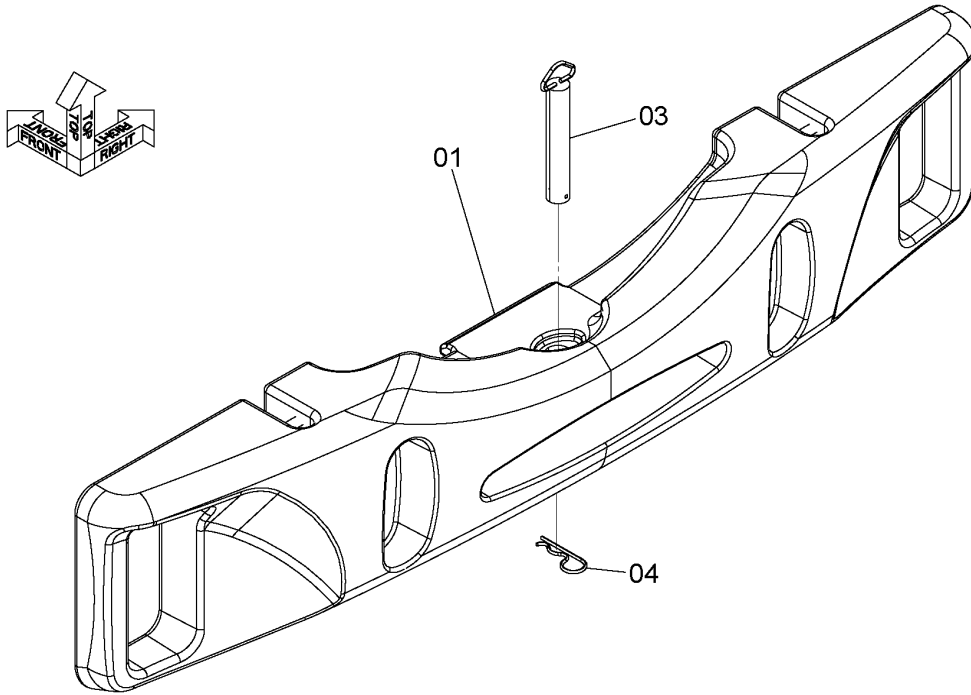

DCYA60029064

ITEM 符号	PART NO. 部品番号	PART NAME	部 品 名	Q' TY 数量	S. C サービ コード	SERIAL NO. 適用号機	ICA 互 換 性	REPLACEABLE PART 代替部品	
								PART NO. 部品番号	Q' TY 数量
01	YQ263B632001	WEIGHT, COUNTER (0.56t)	ウエイト, カンタ (0.56t)	1					
03	YQ263A632011	PIN	ピン	1					
04	YQ2638912101	PIN	ピン	1					

CODE: DCYA60029064-1

COUNTERWEIGHT SUPPORT カウンタウエイト取付部品

Applicable Model (適用機種): -

Mark(記号): -

Serial No. (適用号機): 5001-

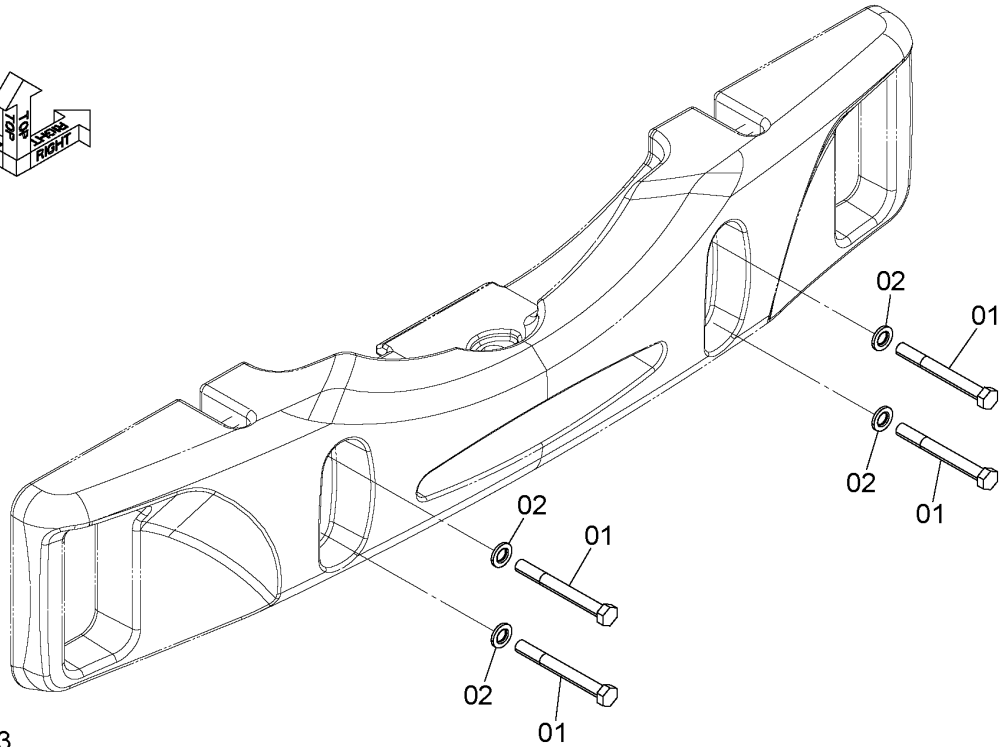
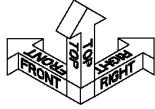

DCYA60028873

ITEM 符号	PART NO. 部品番号	PART NAME	部 品 名	Q' TY 数量	S. C サービス コード	SERIAL NO. 適用号機	ICA 互 換 性	REPLACEABLE PART 代替部品	
								PART NO. 部品番号	Q' TY 数量
01	YQ0111624180	BOLT	ボルト	4					
02	YQJ222024	WASHER	ワッシャ	4					

ADDITIONAL COUNTERWEIGHT 追加カウンタウエイト

Applicable Model (適用機種): -
 Mark(記号): -
 Serial No.(適用号機): 5001-

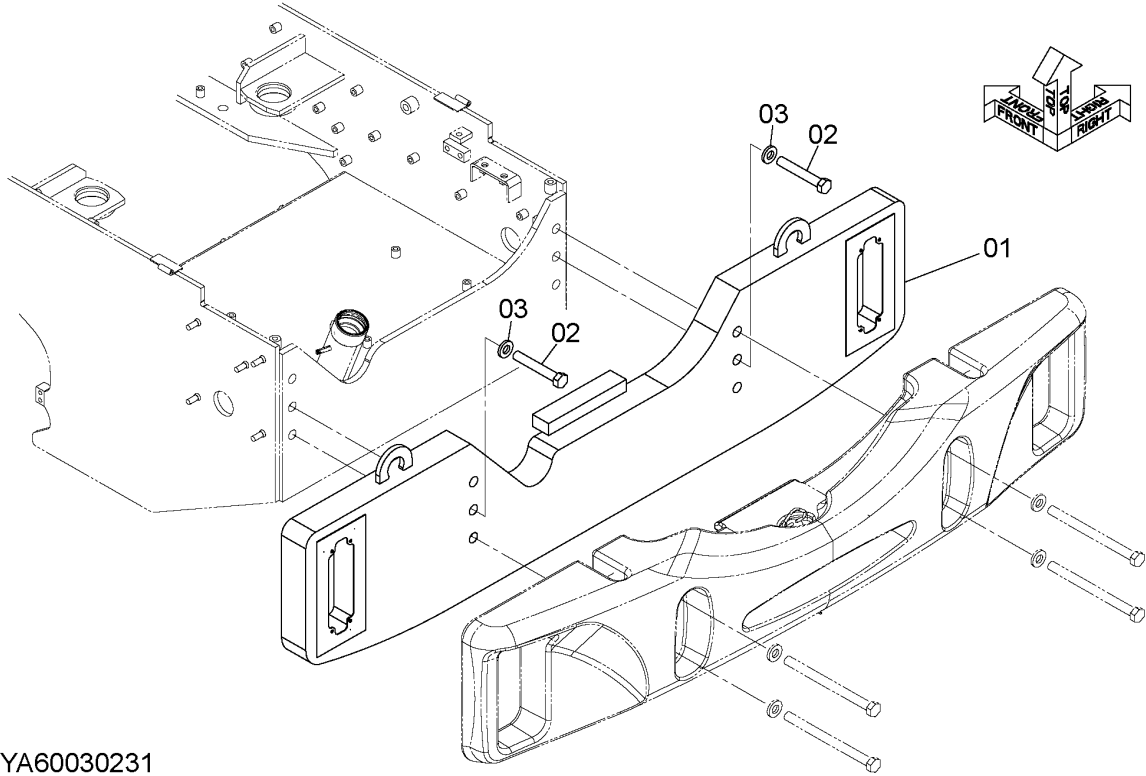

DCYA60030231

ITEM 符号	PART NO. 部品番号	PART NAME	部 品 名	Q' TY 数量	S. C サービス コード	SERIAL NO. 適用号機	ICA 互 換 性	REPLACEABLE PART 代替部品	
								PART NO. 部品番号	Q' TY 数量
01	YQ563B632001	WEIGHT, COUNTER (0.50t)	ウエイト, カウンタ (0.50t)	1					
02	YQ0111624160	BOLT	ボルト	2					
03	YQJ222024	WASHER	ワッシャ	2					

ADDITIONAL COUNTERWEIGHT PARTS 追加カウンタウエイト取付用品

Applicable Model (適用機種): -
Mark(記号): -
Serial No. (適用号機): 5001-

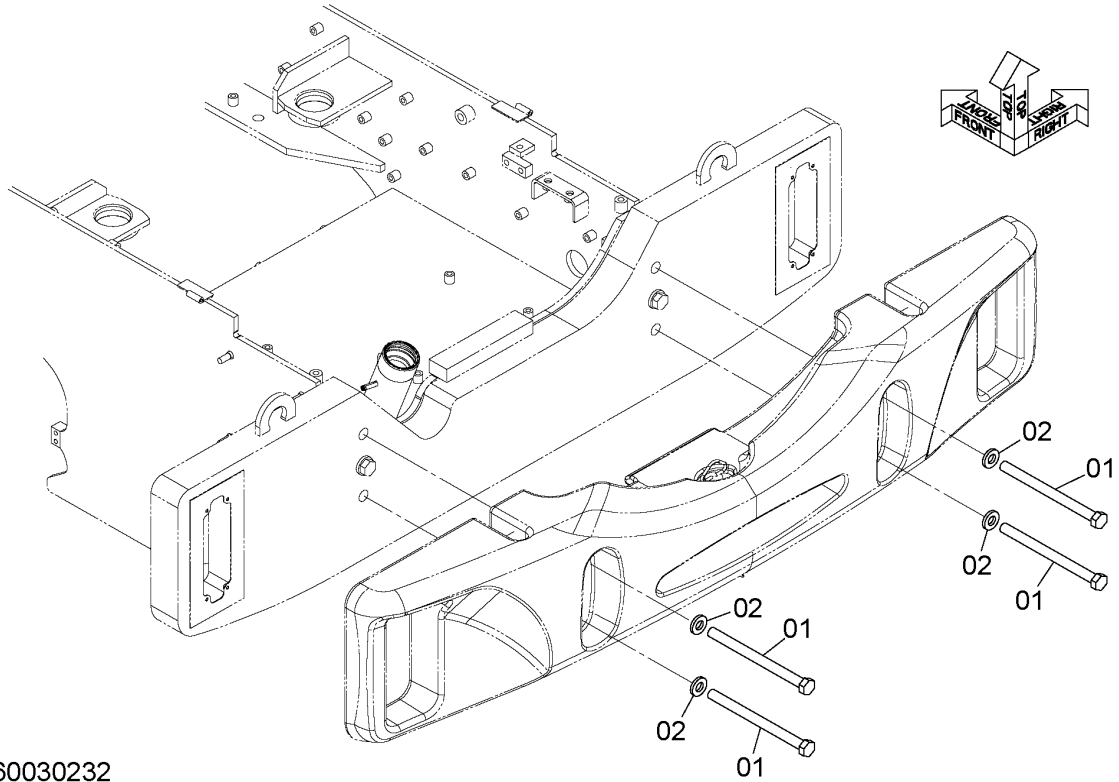

DCYA60030232

ITEM 符号	PART NO. 部品番号	PART NAME	部 品 名	Q' TY 数量	S. C サービス コード	SERIAL NO. 適用号機	ICA 互 換 性	REPLACEABLE PART 代替部品	
								PART NO. 部品番号	Q' TY 数量
01	YQ0111624280	BOLT	ボルト	4					
02	YQJ222024	WASHER	ワッシャ	4					

ENGINE COVER エンジンカバー

Applicable Model (適用機種): -

Mark(記号): -

Serial No. (適用号機): 5001-

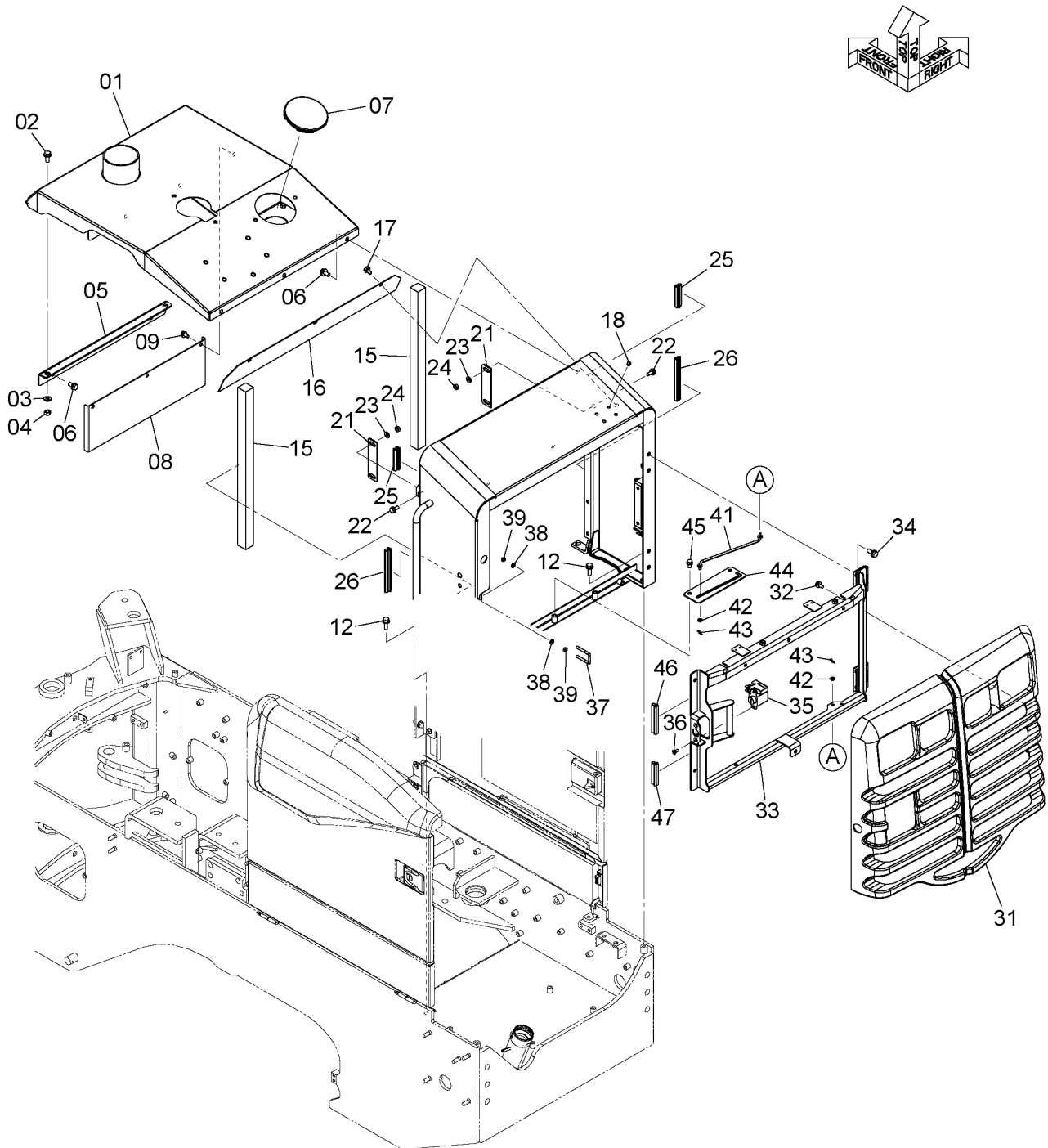

DCYA60025208_NCE60

CODE: DCYA60025208_NCE60-1

051A

PNCE60-1-1

ENGINE COVER エンジンカバー

Applicable Model (適用機種): -

Mark(記号): -

Serial No. (適用号機): 5001-

ITEM 符号	PART NO. 部品番号	PART NAME	部 品 名	Q' TY 数量	S. C サービスク コード	SERIAL NO. 適用号機	ICA 互 換 性	REPLACEABLE PART 代 替 部 品	
								PART NO. 部品番号	Q' TY 数量
01	YQYA40023140	COVER, ENGINE	カバー, エンジン	1					
02	YQJ271230	BOLT, W/WASHER	ボルト (ワッシャ付)	2	D				
03	YQJ222012	WASHER	ワッシャ	2					
04	YQJ950012	NUT	ナット	2					
05	YQYA00028830	BRACKET	ブラケット	1					
06	YQJ271225	BOLT, W/WASHER	ボルト (ワッシャ付)	5	D				
07	YQ2619642271	CAP, RUBBER	キャップ, ラバー	1					
08	YQ263A643021	PLATE	プレート	1					
09	YQJ271020	BOLT, W/WASHER	ボルト (ワッシャ付)	3	D				
11	YQYA40017916	SUPPORT	サポート	1					
12	YQJ271235	BOLT, W/WASHER	ボルト (ワッシャ付)	6	D				
15	YQ263B642341	INSULATOR	インシュレータ	2					
16	YQYA00027862	COVER	カバー	1					
17	YQJ271020	BOLT, W/WASHER	ボルト (ワッシャ付)	3	D				
18	YQ2675412491	PLUG, PLASTIC	プラグ, プラスティック	4					
21	YQ2679643072	STOPPER	ストッパ	2					
22	YQJ271025	BOLT, W/WASHER	ボルト (ワッシャ付)	4	D				
23	YQJ222010	WASHER	ワッシャ	4					
24	YQJ950010	NUT	ナット	4					
25	YQ2660643361	PACKING, RUBBER	パッキング, ラバー	2					
26	YQ2690642901	PACKING, RUBBER	パッキング, ラバー	2					
31	YQ263A643301	GRILLE	グリル	1					
32	YQJ271020	BOLT, W/WASHER	ボルト (ワッシャ付)	6	D				
33	YQ263A643171	FRAME	フレーム	1					
33A	YQ263G212801	* HINGE	* ヒンジ	2	W				
34	YQJ271230	BOLT, W/WASHER	ボルト (ワッシャ付)	4	D				
35	YQ263A643211	LOCK	ロック	1					
36	YQM470820	SCREW	スクリュー	2					
37	YQ263A643221	BOLT, U	ボルト, U	1					

CODE: DCYA60025208_NCE60-1

PNCE60-1-1

ENGINE COVER エンジンカバー

Applicable Model (適用機種): -

Mark(記号): -

Serial No. (適用号機): 5001-

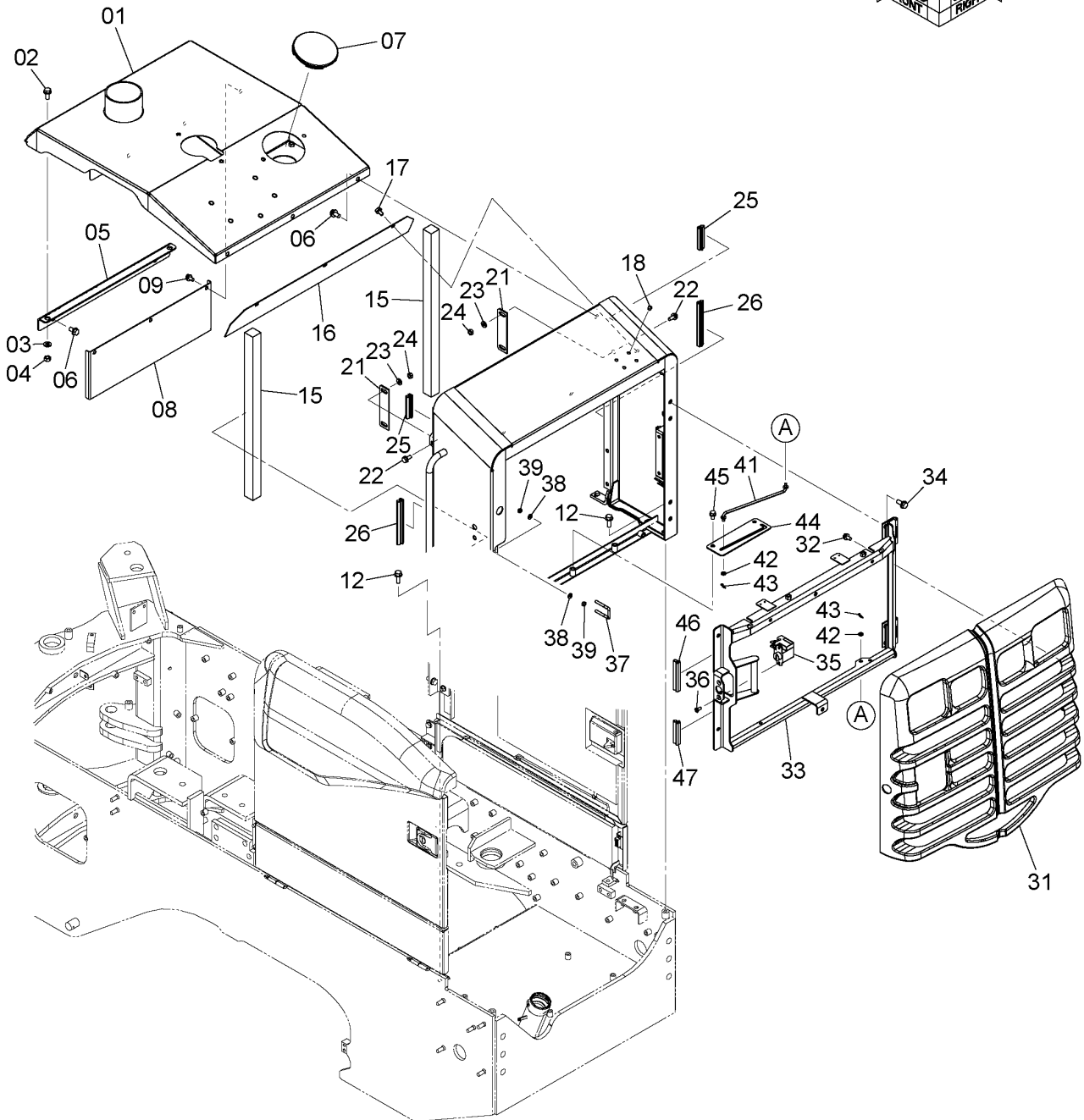
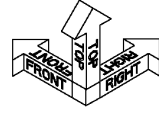

DCYA60025208_NCE60

CODE: DCYA60025208_NCE60-1

051B

PNCE60-1-1

ENGINE COVER エンジンカバー

Applicable Model (適用機種): -

Mark(記号): -

Serial No. (適用号機): 5001-

ITEM 符号	PART NO. 部品番号	PART NAME	部 品 名	Q' TY 数量	S. C サービス コード	SERIAL NO. 適用号機	ICA 互 換 性	REPLACEABLE PART 代 替 部 品	
								PART NO. 部品番号	Q' TY 数量
38	YQJ222008	WASHER	ワッシャ	4					
39	YQM500807	NUT	ナット	4					
41	YQ263G210151	ROD	ロッド	1					
42	YQA590108	WASHER, PLANE	ワッシャ, プレーン	2					
43	YQ2606742081	PIN	ピン	2					
44	YQ263B642371	PLATE	プレート	1					
45	YQJ271020	BOLT, W/WASHER	ボルト (ワッシャ付)	2	D				
46	YQ2665642231	SEAL	シール	1					
47	YQ2660643361	PACKING, RUBBER	パッキング, ラバー	1					

SIDE PANEL サイドパネル

Applicable Model (適用機種): -

Mark (記号): -

Serial No. (適用号機): 5001-

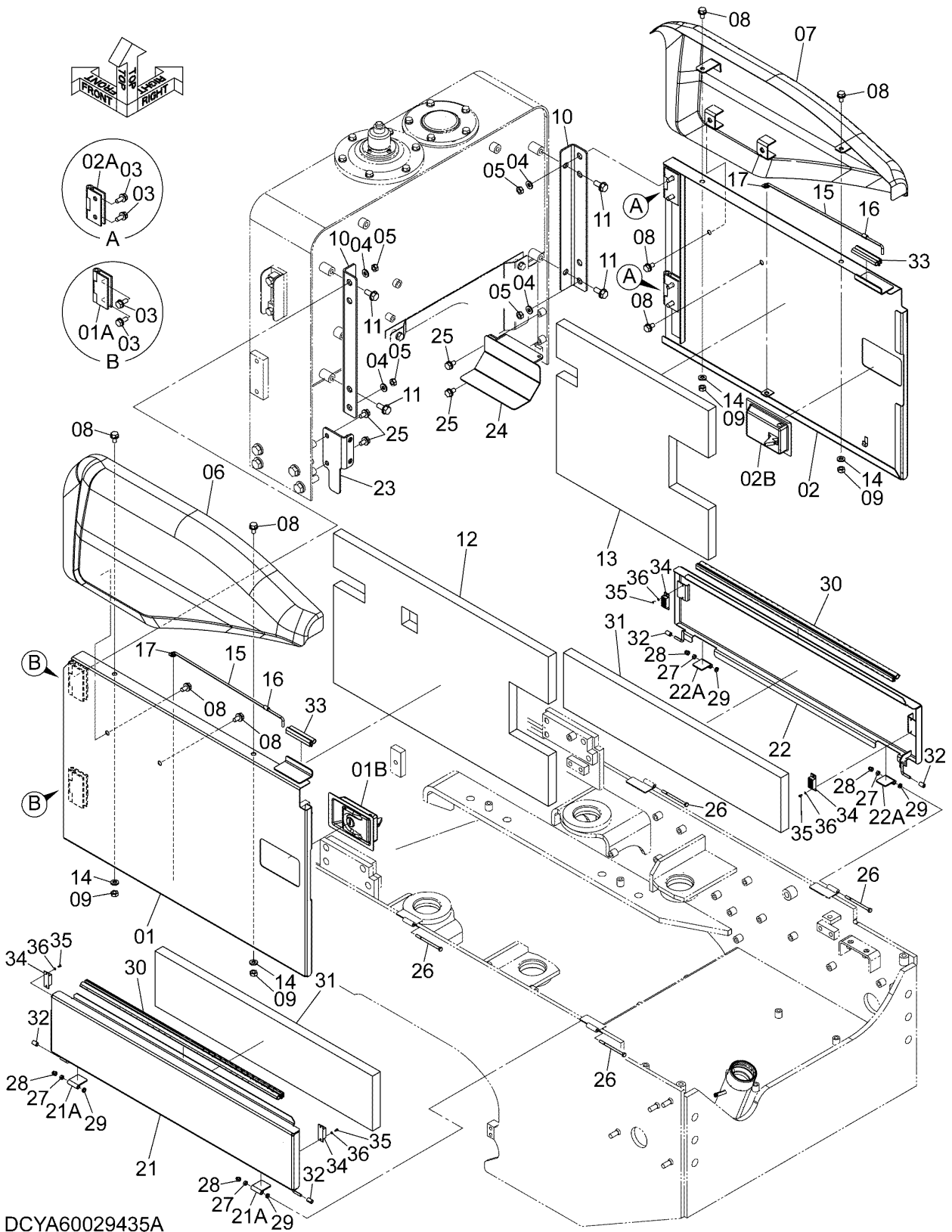

DCYA60029435A

SIDE PANEL サイドパネル

Applicable Model (適用機種): -

Mark(記号): -

Serial No. (適用号機): 5001-

ITEM 符号	PART NO. 部品番号	PART NAME	部 品 名	Q'TY 数量	S. C サービスク コード	SERIAL NO. 適用号機	ICA 互 換 性	REPLACEABLE PART 代 替 部 品	
								PART NO. 部品番号	Q'TY 数量
01	YQYA40017984	COVER, SIDE	カバー, サイド	1					
01A	YQ2619642261	* HINGE	* ヒンジ	2	W				
01B	YQ4409394	* LOCK <for details see "LOCK"> <詳細は "ロック" 参照>	* ロック	1					
02	YQYA40017985	COVER, SIDE	カバー, サイド	1					
02A	YQ2619642261	* HINGE	* ヒンジ	2	W				
02B	YQ4409394	* LOCK <for details see "LOCK"> <詳細は "ロック" 参照>	* ロック	1					
03	YQJ271025	BOLT, W/WASHER	ボルト (ワッシャ付)	8	D				
04	YQJ222010	WASHER	ワッシャ	8					
05	YQJ950010	NUT	ナット	8					
06	YQYA40017992	COVER, SIDE	カバー, サイド	1					
07	YQYA40017993	COVER, SIDE	カバー, サイド	1					
08	YQJ271020	BOLT, W/WASHER	ボルト (ワッシャ付)	8	D				
09	YQJ950010	NUT	ナット	4					
10	YQ263A643371	ANGLE, M	アングル, マテリアル	2					
11	YQJ271230	BOLT, W/WASHER	ボルト (ワッシャ付)	4	D				
12	YQYA00034033	SEAL	シール	1					
13	YQYA00034034	SEAL	シール	1					
14	YQA590110	WASHER, PLANE	ワッシャ, プレーン	4					
15	YQ2638642271	ROD	ロッド	2					
16	YQ2638642281	RUBBER	ラバー	2					
17	YQ2147124121	BUSHING, RUBBER	ブッシング, ラバー	2					
21	YQ263A643091	COVER, SIDE	カバー, サイド	1					
21A	YQ263A645081	* HINGE	* ヒンジ	2	W				
22	YQYA40021286	COVER, SIDE	カバー, サイド	1					
22A	YQ263A645081	* HINGE	* ヒンジ	2	W				
23	YQYA40017996	BRACKET	ブラケット	1					
24	YQYA40024375	BRACKET	ブラケット	1					
25	YQJ271020	BOLT, W/WASHER	ボルト (ワッシャ付)	4	D				
26	YQ0110906090	BOLT	ボルト	4					
27	YQ0140030006	NUT	ナット	4					
28	YQ2651652021	NUT	ナット	4					
29	YQ2660652511	COLLAR	カラー	4					
30	YQ2690642931	SEAL	シール	2					

CODE: DCYA60029435-2

PNCE60-1-1

SIDE PANEL サイドパネル

Applicable Model (適用機種): -

Mark (記号): -

Serial No. (適用号機): 5001-

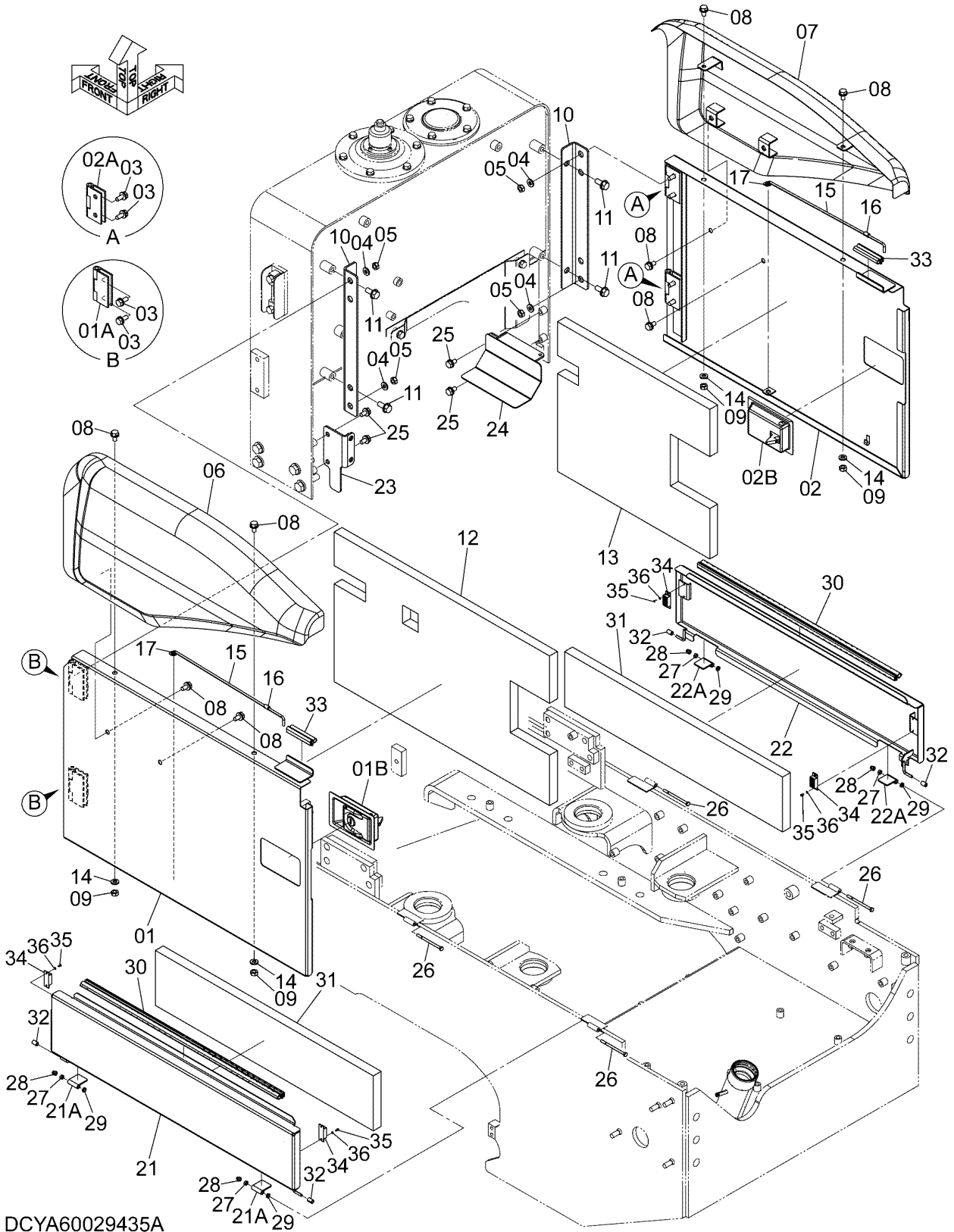

DOOR LOCK ドアロック

Applicable Model (適用機種): -

Mark(記号): -

Serial No.(適用号機): 5001-

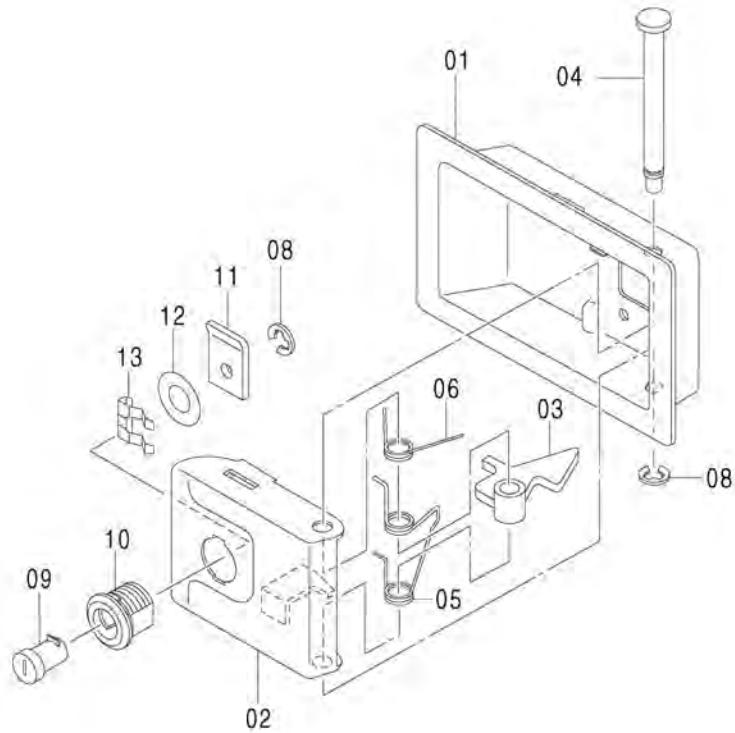

ITEM 符号	PART NO. 部品番号	PART NAME	部 品 名	Q' TY 数量	S. C サービス コード	SERIAL NO. 適用号機	ICA 互 換 性	REPLACEABLE PART 代替部品	
								PART NO. 部品番号	Q' TY 数量
01-06	YQ4409394	LOCK ASS' Y	ロックアッセン	1	SW				
	YQ4409395	* LOCK	* ロック	1					
01	YQ4461343	** COVER	** カバ -	1					
02	YQ4461344	** LATCH	** ラツチ	1					
03	YQ4461345	** LEVER	** レバ -	1					
04	YQ4461346	** SHAFT	** シヤフト	1					
05	YQ4461347	** SPRING	** スプ リンク	1					
06	YQ4461348	** SPRING	** スプ リンク	1					
08-12	YQ4409396	* CYLINDER, LOCK (H800-H808)	* シリンダ, ロック (H800-H808共用)	1					
08	YQ4461337	** RING	** リンク	2					
09	YQ4461338	** KEY	** キー	1					
10	YQ4461339	** CASE	** ケース	1					
11	YQ4461340	** PLATE	** プレート	1					
12	YQ4461341	** WASHER	** ワッシャ	2					
13	YQ4461342	* CLIP	* クリップ	1					

M E M O

SIDE PANEL (SUCTION FAN) サイドパネル (吸い込みファン)

Applicable Model (適用機種): -
Mark (記号): -
Serial No. (適用号機): 5001-

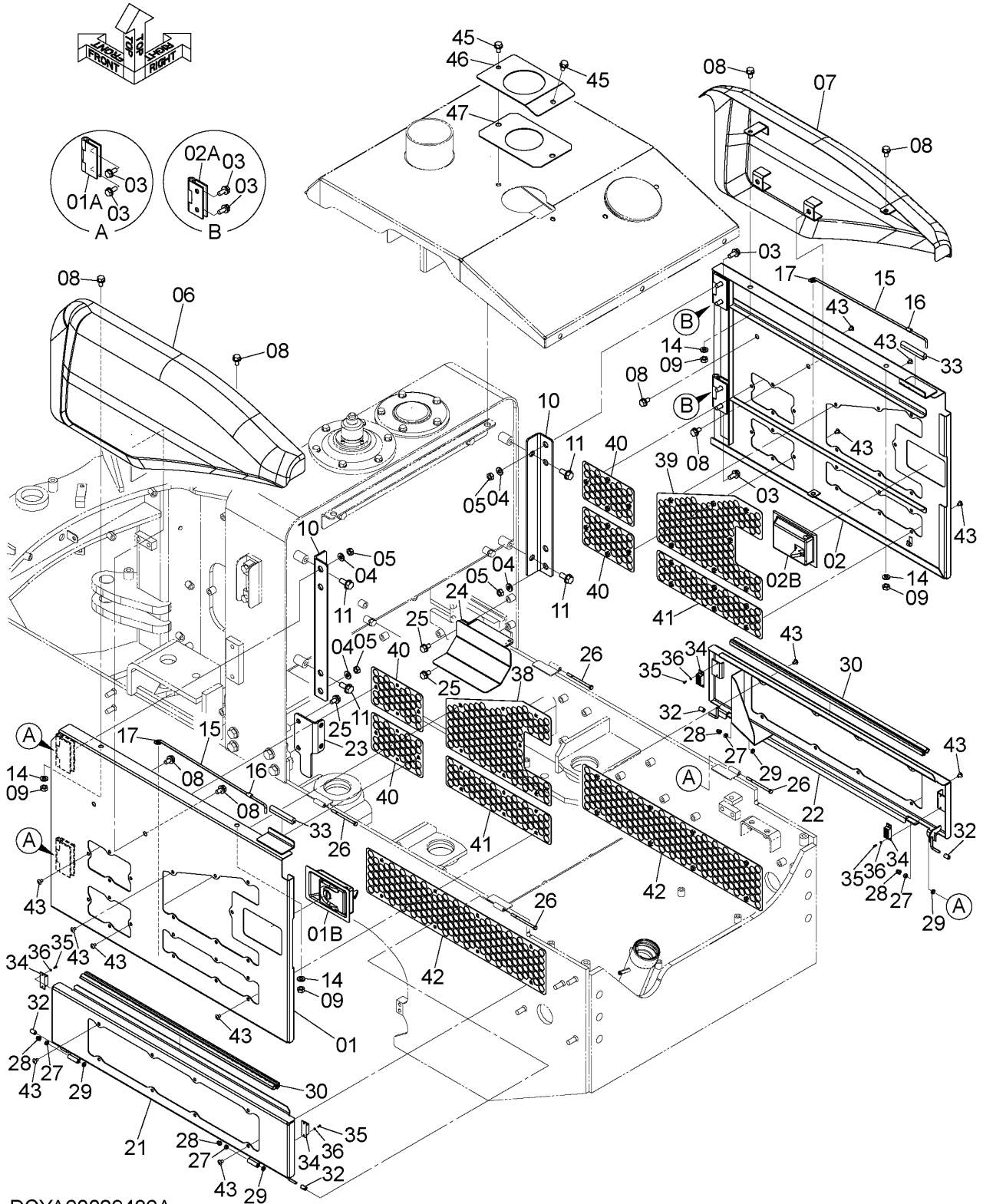

DCYA60029436A

SIDE PANEL (SUCTION FAN) サイドパネル (吸い込みファン)

Applicable Model (適用機種): -

Mark(記号): -

Serial No. (適用号機): 5001-

ITEM 符号	PART NO. 部品番号	PART NAME	部 品 名	Q'TY 数量	S. C サービスク コード	SERIAL NO. 適用号機	ICA 互 換 性	REPLACEABLE PART 代 替 部 品	
								PART NO. 部品番号	Q'TY 数量
01	YQYA40021801	COVER, SIDE	カバー, サイド	1					
01A	YQYA40021801	* HINGE	* ヒンジ	2	W				
01B	YQ4409394	* LOCK	* ロック	1					
02	YQYA40021802	COVER, SIDE	カバー, サイド	1					
02A	YQ2619642261	* HINGE	* ヒンジ	2	W				
02B	YQ4409394	* LOCK	* ロック	1					
03	YQJ271025	BOLT, W/WASHER	ボルト (ワッシャ付)	8	D				
04	YQJ222010	WASHER	ワッシャ	8					
05	YQJ950010	NUT	ナット	8					
06	YQYA40017992	COVER, SIDE	カバー, サイド	1					
07	YQYA40017993	COVER, SIDE	カバー, サイド	1					
08	YQJ271020	BOLT, W/WASHER	ボルト (ワッシャ付)	8	D				
09	YQJ950010	NUT	ナット	4					
10	YQ263A643371	ANGLE, M	アングル, マテリアル	2					
11	YQJ271230	BOLT, W/WASHER	ボルト (ワッシャ付)	4	D				
14	YQA590110	WASHER, PLANE	ワッシャ, プレーン	4					
15	YQ2638642271	ROD	ロッド	2					
16	YQ2638642281	RUBBER	ラバー	2					
17	YQ2147124121	BUSHING, RUBBER	ブッシング, ラバー	2					
21	YQYA40021803	COVER, SIDE	カバー, サイド	1					
22	YQYA40021804	COVER, SIDE	カバー, サイド	1					
23	YQYA40017996	BRACKET	ブラケット	1					
24	YQYA40024375	BRACKET	ブラケット	1					
25	YQJ271020	BOLT, W/WASHER	ボルト (ワッシャ付)	4	D				
26	YQ0110906090	BOLT	ボルト	4					
27	YQ0140030006	NUT	ナット	4					
28	YQ2651652021	NUT	ナット	4					
29	YQ2660652511	COLLAR	カラー	4					
30	YQ2690642931	SEAL	シール	2					
32	YQ2638642281	RUBBER	ラバー	4					
33	YQ2660643361	PACKING, RUBBER	パッキング, ラバー	2					
34	YQ2668642411	CATCH	キャッチ	4					
35	YQM430308	SCREW	スクリュー	8					
36	YQA590903	WASHER, SPRING	ワッシャ, スプリング	8					
38	YQYA40021805	COVER	カバー	1					
39	YQYA40021806	COVER	カバー	1					
40	YQYA40021807	COVER	カバー	4					

CODE: DCYA60029436-2

PNCE60-1-1

SIDE PANEL (SUCTION FAN) サイドパネル (吸い込みファン)

Applicable Model (適用機種): -
Mark (記号): -
Serial No. (適用号機): 5001-

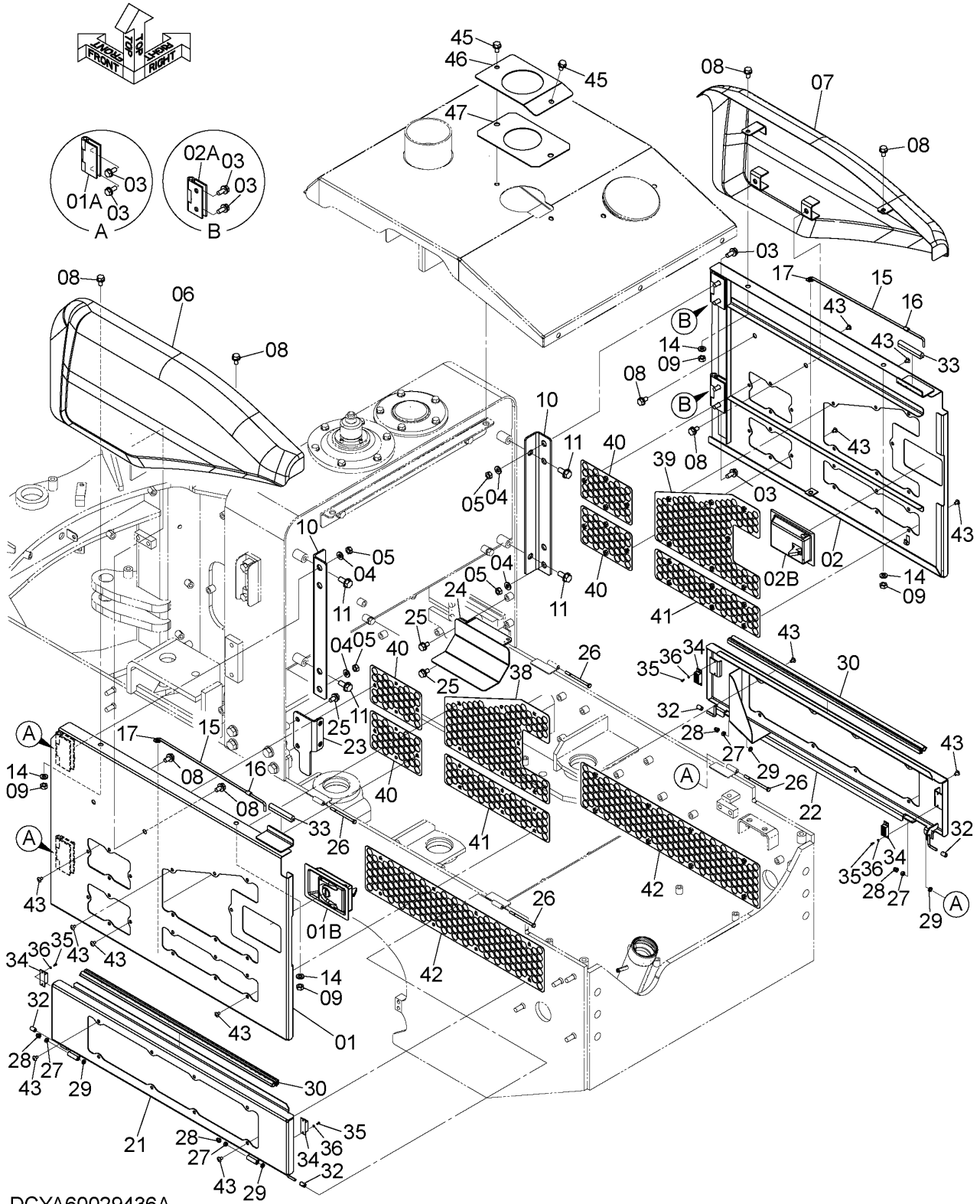

DCYA60029436A

SIDE PANEL (SUCTION FAN)
 サイドパネル (吸い込みファン)

Applicable Model (適用機種): -

Mark(記号): -

Serial No. (適用号機): 5001-

ITEM 符号	PART NO. 部品番号	PART NAME	部 品 名	Q'TY 数量	S. C サービスク コード	SERIAL NO. 適用号機	ICA 互 換 性	REPLACEABLE PART 代 替 部 品	
								PART NO. 部品番号	Q'TY 数量
41	YQYA40021808	COVER	カバー	2					
42	YQYA40021809	COVER	カバー	2					
43	YQJ650610	SCREW	スクリュ	58					
45	YQJ271020	BOLT, W/WASHER	ボルト (ワッシャ付)	2	D				
46	YQYA00027496	COVER	カバー	1					
47	YQ563A642101	RUBBER	ラバー	1					

FLOOR BOARD (1)

フロアボード (1)

Applicable Model (適用機種): -

Mark(記号): -

Serial No. (適用号機): 5001-

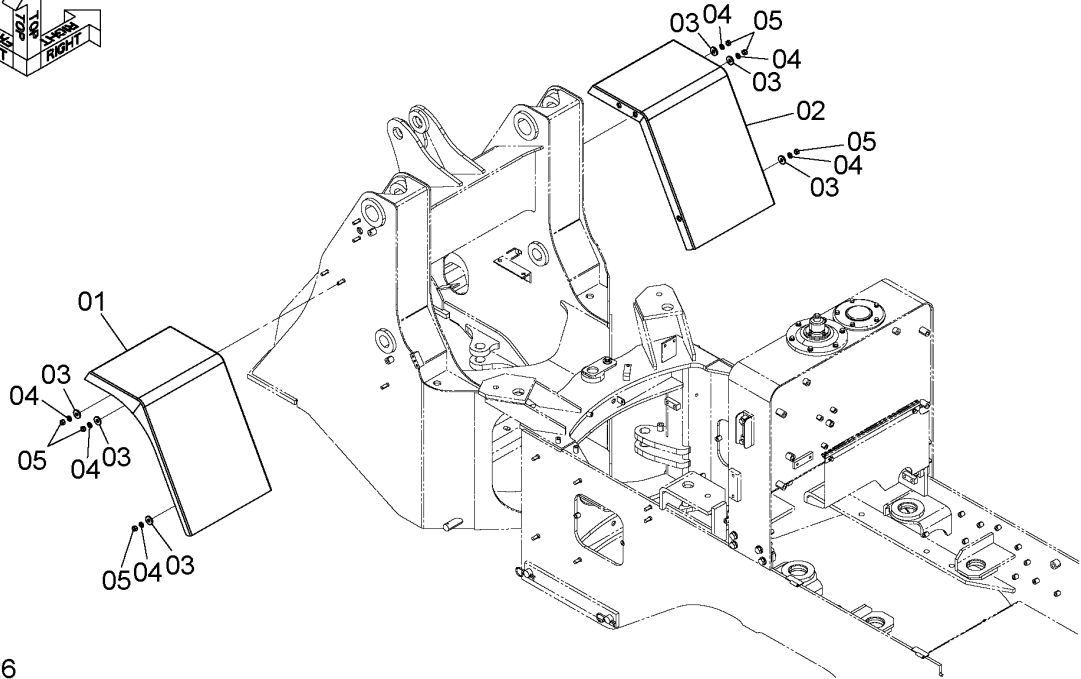
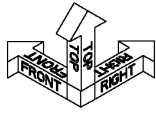

DCYA60028926

ITEM 符号	PART NO. 部品番号	PART NAME	部 品 名	Q' TY 数量	S. C サービス コード	SERIAL NO. 適用号機	ICA 互 換 性	REPLACEABLE PART 代替部品	
								PART NO. 部品番号	Q' TY 数量
01	YQ2648642021	FENDER	フェンダ*	1					
02	YQ648642031	FENDER	フェンダ*	1					
03	YQ449490	WASHER, PLANE	ワッシャ, プレ-ン	6					
04	YQJ222012	WASHER	ワッシャ	6					
05	YQJ950012	NUT	ナット	6					

FLOOR BOARD (2) フロアボード (2)

Applicable Model (適用機種): -

Mark(記号): -

Serial No. (適用号機): 5001-

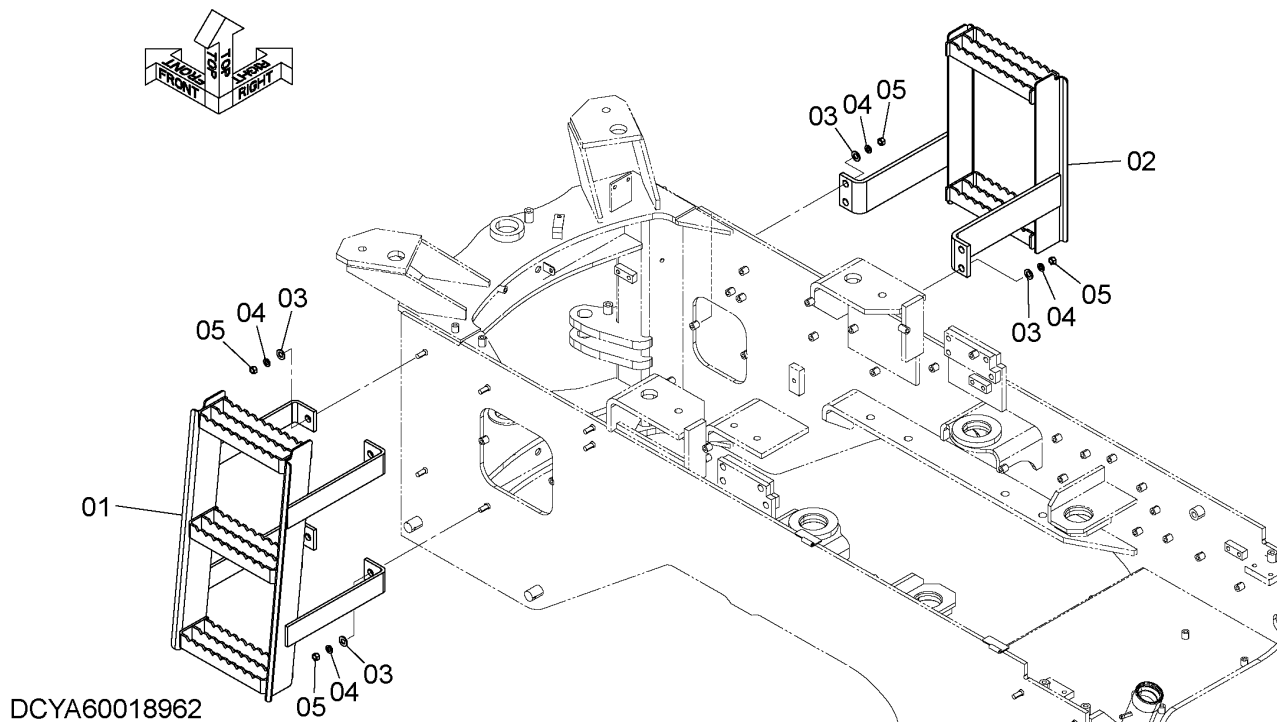

ITEM 符号	PART NO. 部品番号	PART NAME	部 品 名	Q' TY 数量	S. C サービス コード	SERIAL NO. 適用号機	ICA 互 換 性	REPLACEABLE PART 代替部品	
								PART NO. 部品番号	Q' TY 数量
01	YQ263A652391	STEP	ステップ	1					
02	YQ263A652401	STEP	ステップ	1					
03	YQA590114	WASHER, PLANE	ワッシャ, プレーン	8					
04	YQJ222012	WASHER	ワッシャ	8					
05	YQJ950012	NUT	ナット	8					

FLOOR BOARD (3) フロアボード (3)

Applicable Model (適用機種): -

Mark(記号): -

Serial No.(適用号機): 5001-

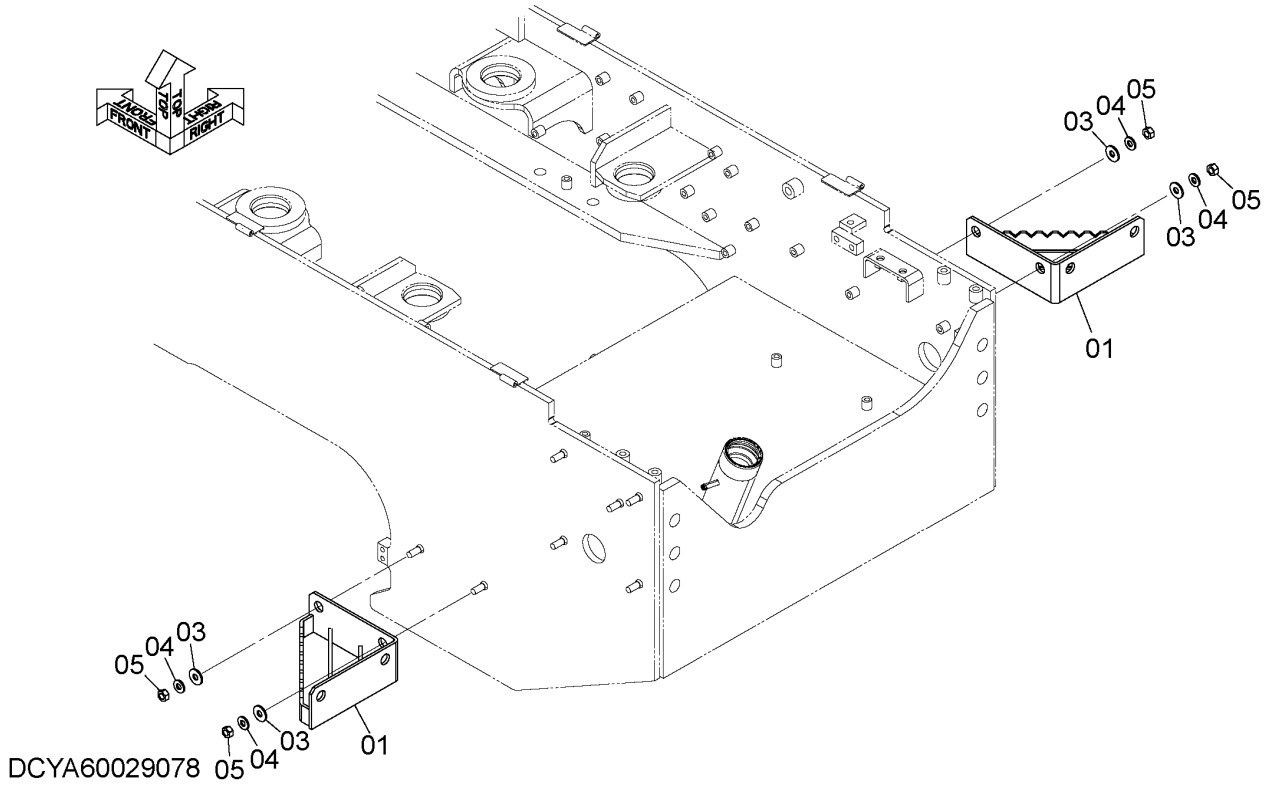

ITEM 符号	PART NO. 部品番号	PART NAME	部 品 名	Q' TY 数量	S. C サービス コード	SERIAL NO. 適用号機	ICA 互 換 性	REPLACEABLE PART 代替部品	
								PART NO. 部品番号	Q' TY 数量
01	YQ263E652591	STEP	ステップ	2					
03	YQ2609642351	WASHER	ワッシャ	4					
04	YQJ222012	WASHER	ワッシャ	4					
05	YQJ950012	NUT	ナット	4					

BATTERY BOX バッテリーボックス

Applicable Model (適用機種): -

Mark(記号): -

Serial No. (適用号機): 5001-

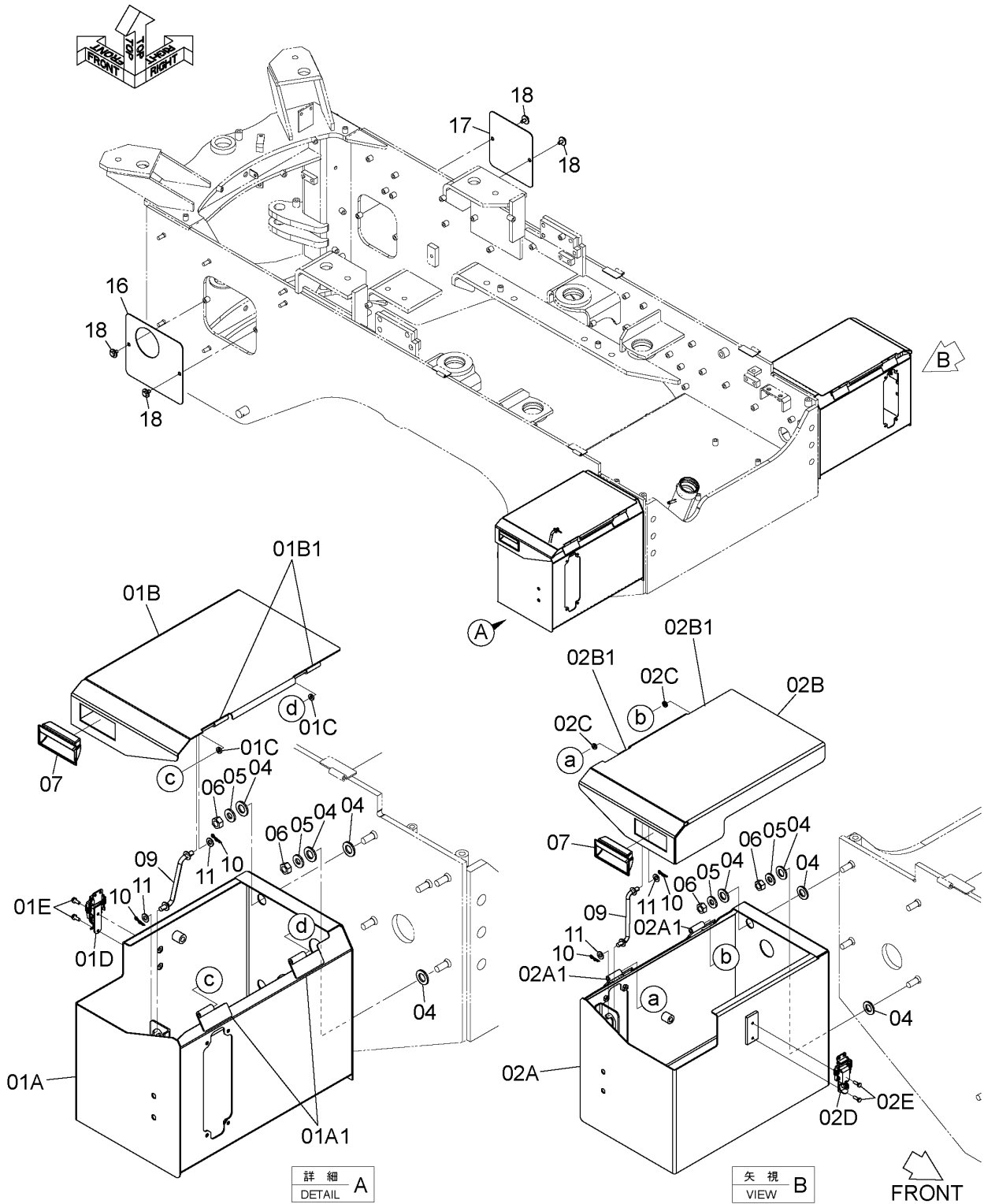

DCYA60028936

CODE:DCYA60028936-2

BATTERY BOX

バッテリーボックス

Applicable Model (適用機種): -

Mark(記号): -

Serial No. (適用号機): 5001-

ITEM 符号	PART NO. 部品番号	PART NAME	部 品 名	Q' TY 数量	S. C サービスク コード	SERIAL NO. 適用号機	ICA 互 換 性	REPLACEABLE PART 代 替 部 品	
								PART NO. 部品番号	Q' TY 数量
01	YQYA60013302	BOX, BATTERY	ボックス, バッテリ	1					
01A	YQYA40020486	* BOX	* ボックス	1					
01A1	YQ2660652541	** HINGE	** ヒンジ	2	W				
01B	YQ263A652221	* COVER	* カバー	1					
01B1	YQ2660652491	** HINGE	** ヒンジ	2	W				
01C	YQ2660652511	* COLLAR	* カラー	1					
01D	YQ2619644361	* CLIP	* クリップ	1					
01E	YQJ460514	* SCREW	* スクリュー	2					
02	YQ263A650181	BOX, BATTERY	ボックス, バッテリ	1					
02A	YQ263A652211	* BOX	* ボックス	1					
02A1	YQ2660652501	** HINGE	** ヒンジ	2	W				
02B	YQ263A652231	* COVER	* カバー	1					
02B1	YQ2660652531	** HINGE	** ヒンジ	2	W				
02C	YQ2660652511	* COLLAR	* カラー	2					
02D	YQ2619644361	* CLIP	* クリップ	1					
02E	YQ0110305014	* BOLT	* ボルト	1					
04	YQA590116	WASHER, PLANE	ワッシャ, フレーン	16					
05	YQJ222012	WASHER	ワッシャ	8					
06	YQJ950012	NUT	ナット	8					
07	YQ2683643141	HANDLE	ハンドル	2					
09	YQ263E652691	ROD	ロッド	2					
10	YQ2606742081	PIN	ピン	4					
11	YQA590108	WASHER, PLANE	ワッシャ, フレーン	4					
16	YQ2619642142	COVER, SIDE	カバー, サイド	1					
17	YQ263A643031	PLATE	プレート	1					
18	YQJ281020	BOLT, W/WASHER	ボルト (ワッシャ付)	4					

FRONT FRAME COVER フロントフレームカバー

Applicable Model (適用機種): -
Mark(記号): -
Serial No. (適用号機): 5001-

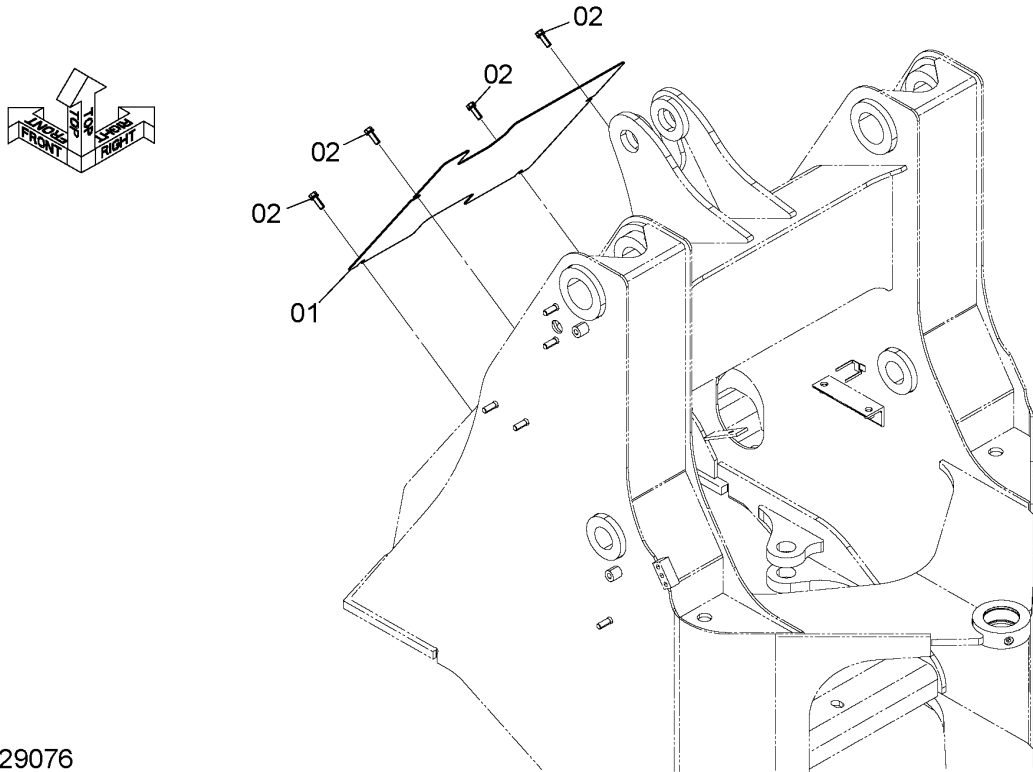

DCYA60029076

ITEM 符号	PART NO. 部品番号	PART NAME	部 品 名	Q' TY 数量	S. C サービス コード	SERIAL NO. 適用号機	ICA 互 換 性	REPLACEABLE PART 代替部品	
								PART NO. 部品番号	Q' TY 数量
01	YQ263B652511	COVER, FRONT	カバー, フロント	1					
02	YQJ281030	BOLT, W/WASHER	ボルト (ワッシャ付)	4	D				

REAR FENDER リアフェンダ

Applicable Model (適用機種): -

Mark(記号): -

Serial No. (適用号機): 5001-

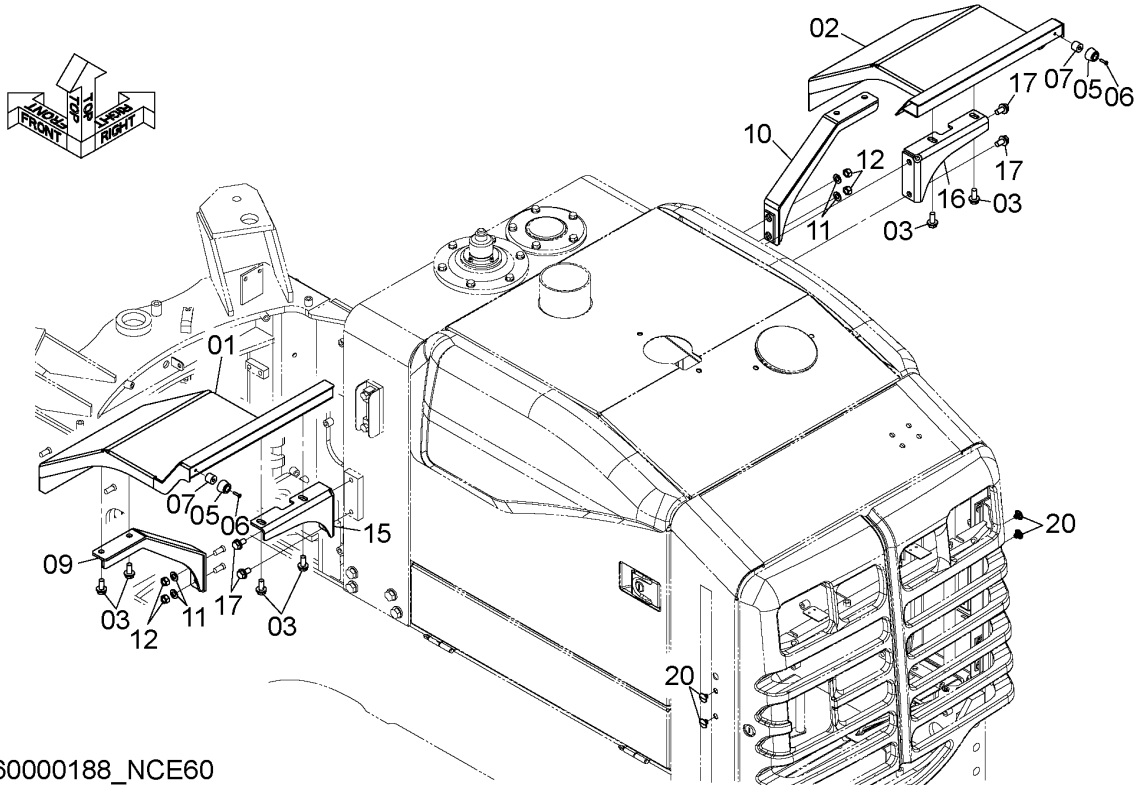

DCYA60000188_NCE60

ITEM 符号	PART NO. 部品番号	PART NAME	部 品 名	Q' TY 数量	S. C サービ コード	SERIAL NO. 適用号機	ICA 互 換 性	REPLACEABLE PART 代替部品	
								PART NO. 部品番号	Q' TY 数量
01	YQ263A652241	FENDER	フェンダ*	1					
02	YQ263A652251	FENDER	フェンダ*	1					
03	YQJ271230	BOLT, W/WASHER	ボルト (ワッシャ付)	8	D				
05	YQ2609642411	RUBBER	ラバ*	2					
06	YQM430550	SCREW	スクリュー	2					
07	YQYA00039203	SPACER	スペーサ	2					
08	YQA590106	WASHER, PLANE	ワッシャ, プレーン	4					
09	YQ263A652261	BRACKET	ブラケット	1					
10	YQ263A652271	BRACKET	ブラケット	1					
11	YQA590112	WASHER, PLANE	ワッシャ, プレーン	4					
12	YQJ950012	NUT	ナット	4					
15	YQ263A652291	BRACKET	ブラケット	1					
16	YQ263A652281	BRACKET	ブラケット	1					
17	YQJ271225	BOLT, W/WASHER	ボルト (ワッシャ付)	4	D				
20	YQ263G644621	PLUG, PLASTIC	プラグ, プラスティック	4					

CODE: DCYA60000188_NCE60-1

PNCE60-1-1

FULL REAR FENDER フルリアフェンダ

Applicable Model (適用機種): -

Mark(記号): -

Serial No. (適用号機): 5001-

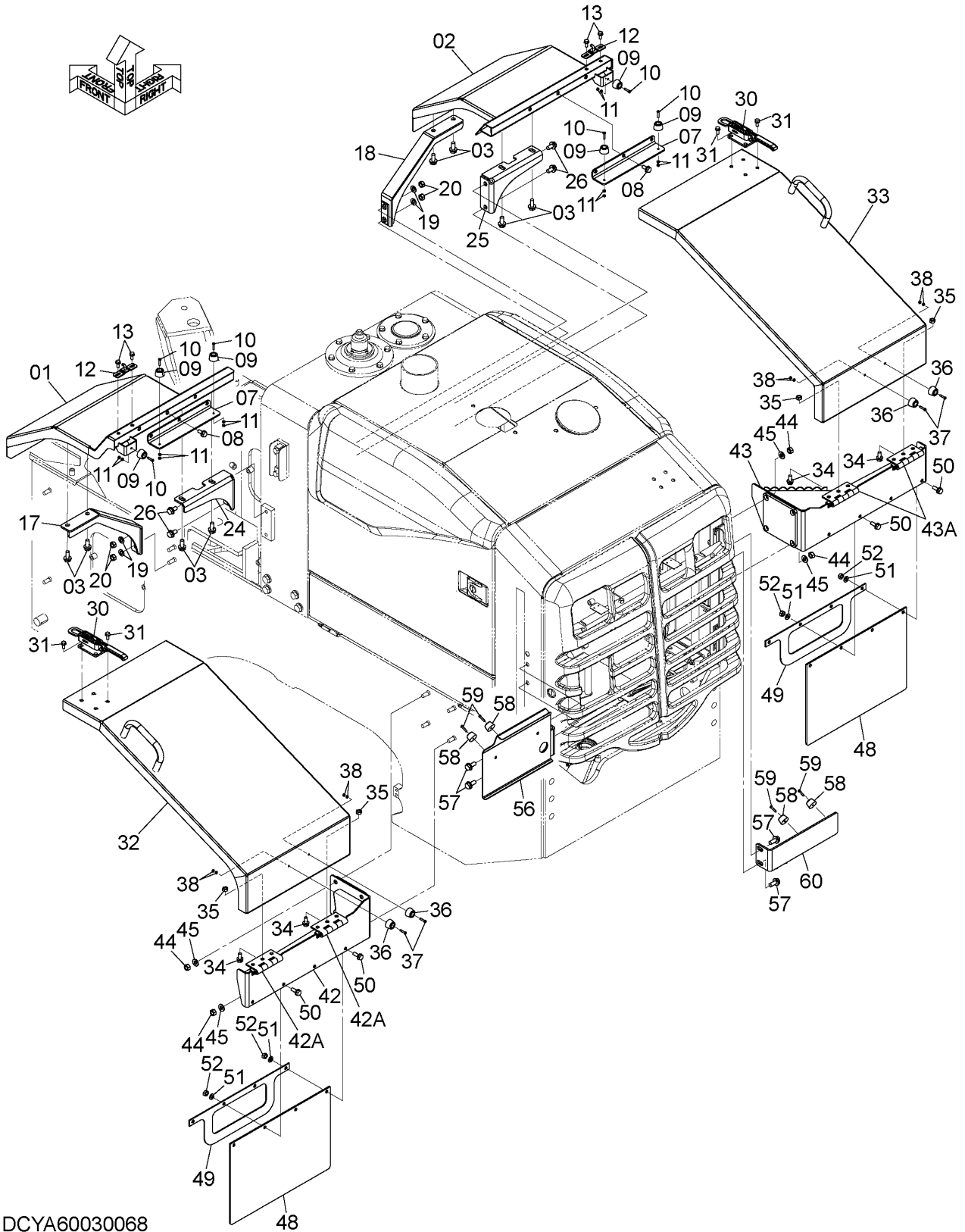

DCYA60030068

CODE:DCYA60030068_NCE60-1

067A

PNCE60-1-1

FULL REAR FENDER フルリアフェンダ

Applicable Model (適用機種): -

Mark(記号): -

Serial No. (適用号機): 5001-

ITEM 符号	PART NO. 部品番号	PART NAME	部 品 名	Q' TY 数量	S. C サービスク コード	SERIAL NO. 適用号機	ICA 互 換 性	REPLACEABLE PART 代 替 部 品	
								PART NO. 部品番号	Q' TY 数量
01	YQ563A652101	FENDER	フェンダ	1					
02	YQ563A652111	FENDER	フェンダ	1					
03	YQJ271230	BOLT, W/WASHER	ボルト (ワッシャ付)	8	D				
07	YQ563A652201	ANGLE, M	アングル, マテリアル	2					
08	YQJ271025	BOLT, W/WASHER	ボルト (ワッシャ付)	6	D				
09	YQ2609642411	RUBBER	ラバ	6					
10	YQM430525	SCREW	スクリュー	6					
11	YQM500504	NUT	ナット	12					
12	YQ5619078462	HOOK	フック	2					
13	YQJ260820	BOLT, W/WASHER	ボルト (ワッシャ付)	4	D				
17	YQ263A652261	BRACKET	ブラケット	1					
18	YQ263A652271	BRACKET	ブラケット	1					
19	YQA590112	WASHER, PLANE	ワッシャ, プレーン	4					
20	YQJ950012	NUT	ナット	4					
24	YQ263A652291	BRACKET	ブラケット	1					
25	YQ263A652281	BRACKET	ブラケット	1					
26	YQJ271225	BOLT, W/WASHER	ボルト (ワッシャ付)	4	D				
30	YQ5619078453	CATCH	キャッチ	2					
31	YQJ260820	BOLT, W/WASHER	ボルト (ワッシャ付)	8	D				
32	YQ563B652141	FENDER	フェンダ	1					
33	YQ563B652151	FENDER	フェンダ	1					
34	YQJ271025	BOLT, W/WASHER	ボルト (ワッシャ付)	12	D				
35	YQJ950010	NUT	ナット	12					
36	YQ2650652111	RUBBER	ラバ	4					
37	YQJ850530	SCREW	スクリュー	4					
38	YQM500504	NUT	ナット	8					
42	YQ563A652141	BRACKET	ブラケット	1					
42A	YQ2675642101	* HINGE	* ヒンジ	2	W				
43	YQ563A652151	BRACKET	ブラケット	1					
43A	YQ2675642101	* HINGE	* ヒンジ	2	W				
44	YQJ950012	NUT	ナット	8					
45	YQJ222012	WASHER	ワッシャ	8					
48	YQ5619075081	RUBBER	ラバ	2					

CODE: DCYA60030068_NCE60-1

PNCE60-1-1

FULL REAR FENDER フルリアフェンダ

Applicable Model (適用機種): -

Mark(記号): -

Serial No.(適用号機): 5001-

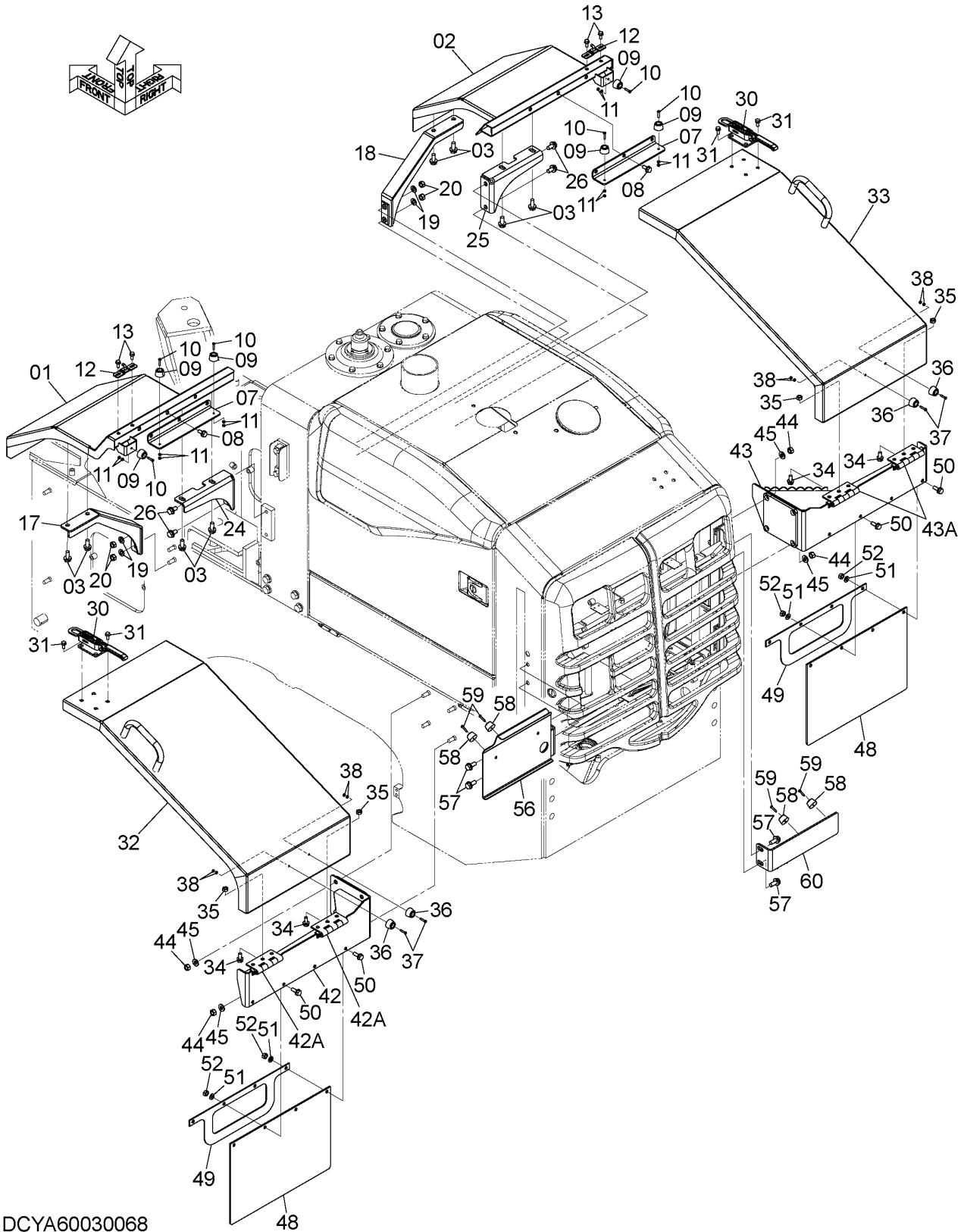

DCYA60030068

CODE: DCYA60030068_NCE60-1

067B

PNCE60-1-1

FULL REAR FENDER フルリアフェンダ

Applicable Model (適用機種): -

Mark(記号): -

Serial No.(適用号機):5001-

ITEM 符号	PART NO. 部品番号	PART NAME	部 品 名	Q'TY 数量	S. C サービスク コード	SERIAL NO. 適用号機	ICA 互 換 性	REPLACEABLE PART 代 替 部 品	
								PART NO. 部品番号	Q'TY 数量
49	YQ5619075091	PLATE	プレート	2					
50	YQJ271030	BOLT, W/WASHER	ボルト (ワッシャ付)	8	D				
51	YQA590110	WASHER, PLANE	ワッシャ, プレーン	8					
52	YQJ950010	NUT	ナット	8					
56	YQYA40020583	BRACKET	ブラケット	1					
57	YQJ271230	BOLT, W/WASHER	ボルト (ワッシャ付)	4	D				
58	YQ2650652111	RUBBER	ラバー	4					
59	YQJ850530	SCREW	スクリュー	4					
60	YQ563A652161	STOPPER	ストッパ	1					

CAB (MOBILE COMMUNICATIONS)

キャブ (携帯通信仕様)

Applicable Model (適用機種): -

Mark(記号): -

Serial No.(適用号機): 5001-

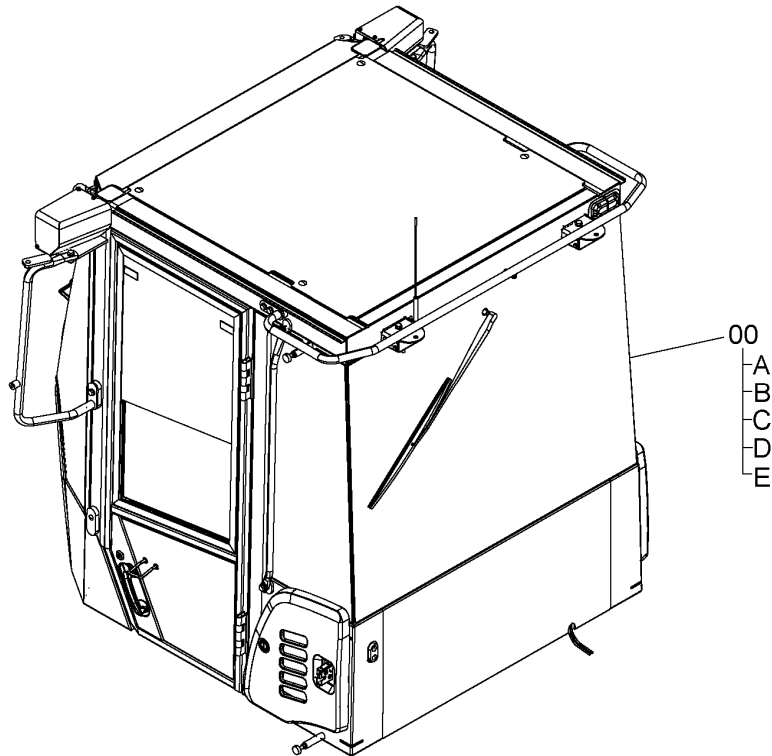
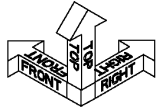

DCYA00030368

ITEM 符号	PART NO. 部品番号	PART NAME	部 品 名	Q' TY 数量	S. C サービス コード	SERIAL NO. 適用号機	ICA 互 換 性	REPLACEABLE PART 代替部品	
								PART NO. 部品番号	Q' TY 数量
00A	YQYA00030368 +++++++	CAB * CAB (1) <for details see "CAB (1)"> <詳細は "キャブ" (1) 参照>	キャブ * キャブ (1)	1 1	D				
00B	+++++++	* CAB (2) <for details see "CAB (2)"> <詳細は "キャブ" (2) 参照>	* キャブ (2)	1	D				
00C	+++++++	* CAB (3) <for details see "CAB (3)"> <詳細は "キャブ" (3) 参照>	* キャブ (3)	1	D				
00D	+++++++	* CAB (4-1) <for details see "CAB (4-1)"> <詳細は "キャブ" (4-1) 参照>	* キャブ (4-1)	1	D				
00E	+++++++	* CAB (4-2) <for details see "CAB (4-2)"> <詳細は "キャブ" (4-2) 参照>	* キャブ (4-2)	1	D				

M E M O

CAB (1)
 キャブ (1)

Applicable Model (適用機種): -
 Mark(記号): -
 Serial No. (適用号機): 5001-

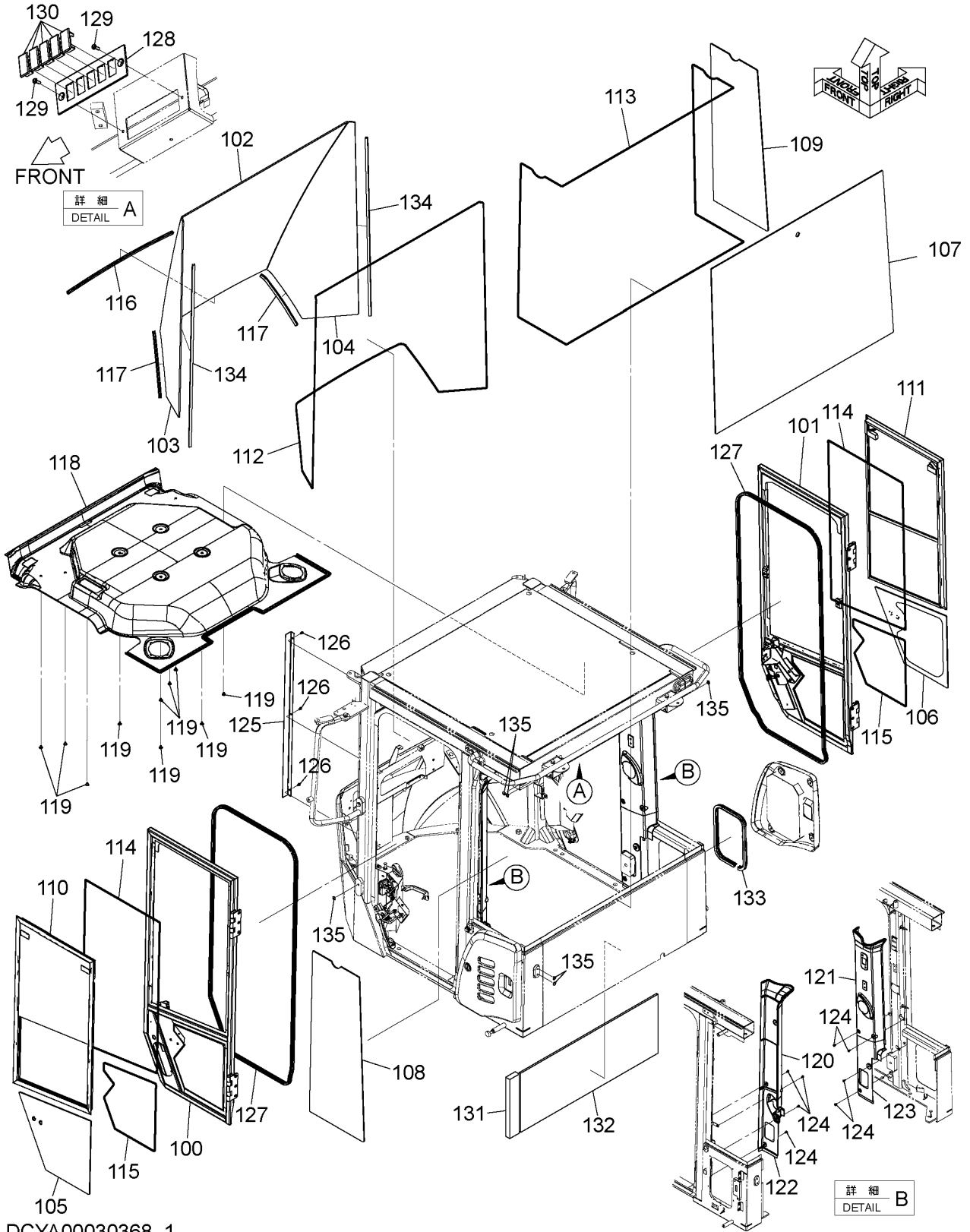

DCYA00030368_1

CAB (1)
キャブ (1)

Applicable Model (適用機種): -

Mark(記号): -

Serial No. (適用号機): 5001-

ITEM 符号	PART NO. 部品番号	PART NAME	部 品 名	Q' TY 数量	S. C サービスク コード	SERIAL NO. 適用号機	ICA 互 換 性	REPLACEABLE PART 代 替 部 品	
								PART NO. 部品番号	Q' TY 数量
100	YQXB00008777	DOOR	ドア	1					
101	YQXB00008778	DOOR	ドア	1					
102	YQYA00022868	GLASS	ガラス	1					
103	YQYA00035105	GLASS	ガラス	1					
104	YQYA00035104	GLASS	ガラス	1					
105	YQYA00035114	GLASS	ガラス	1					
106	YQYA00035113	GLASS	ガラス	1					
107	YQYA00035106	GLASS	ガラス	1					
108	YQYA00035108	GLASS	ガラス	1					
109	YQYA00035107	GLASS	ガラス	1					
110	YQYA00035109	SASH <for details see "DOOR (L)"> <詳細は "ドア (左)" 参照>	サッシ	1					
111	YQYA00035110	SASH <for details see "DOOR (R)"> <詳細は "ドア (右)" 参照>	サッシ	1					
112	YQXB00008715	SEAL	シール	1					
113	YQXB00008716	SEAL	シール	1					
114	YQXB00008717	SEAL	シール	2					
115	YQXB00008718	SEAL	シール	2					
116	YQXB00008719	SEAL	シール	1					
117	YQXB00008720	SEAL	シール	2					
118	YQYA00022880	ROOF	ルーフ	1					
119	YQ4369614	CLIP	クリップ	10					
120	YQYA00022869	COVER	カバー	1					
121	YQYA00022871	COVER	カバー	1					
122	YQYA00022870	COVER	カバー	1					
123	YQYA00022872	COVER	カバー	1					
124	YQXB00008721	SCREW	スクリュー	8					
125	YQXB00008722	PLATE	プレート	1					
126	YQXB00008602	SCREW	スクリュー	3					
127	YQXB00011305	SEAL	シール	2					
128	YQYA00022875	COVER	カバー	1					
129	YQXB00008604	SCREW	スクリュー	2					
130	YQ3121182	CAP	キャップ	5					
131	YQXB00008724	SEAL	シール	1					
132	YQXB00008725	SEAL	シール	1					
133	YQXB00008726	SEAL	シール	1					
134	YQXB00008727	SEAL	シール	2					
135	YQXB00008728	PLUG	プラグ	6					

DOOR (L)
ドア (左)

Applicable Model (適用機種): -

Mark(記号): -

Serial No. (適用号機): 5001-

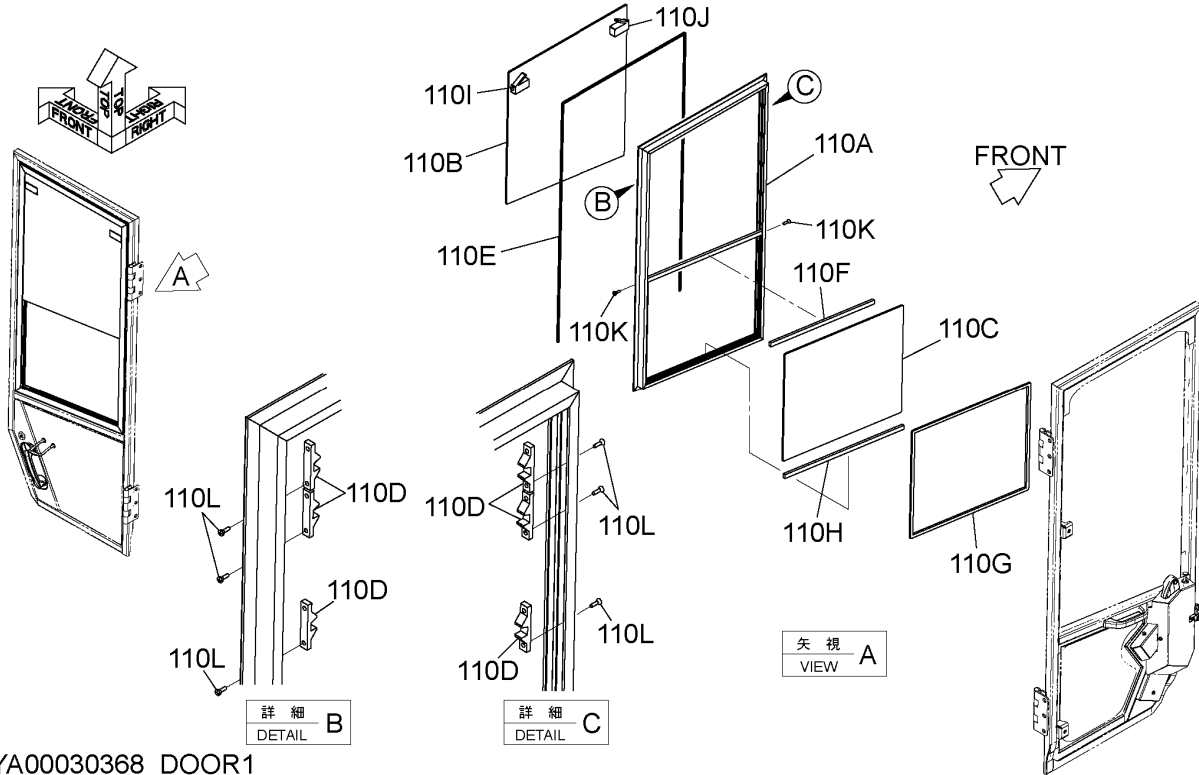

DCYA00030368_DOOR1

ITEM 符号	PART NO. 部品番号	PART NAME	部 品 名	Q' TY 数量	S. C サービス コード	SERIAL NO. 適用号機	ICA 互 換 性	REPLACEABLE PART 代替部品	
								PART NO. 部品番号	Q' TY 数量
	YQYA00035109	SASH	サッシ	1					
110A	YQXB00008781	* FRAME	* フレーム	1					
110B	YQXB00008782	* GLASS	* ガラス	1					
110C	YQXB00008783	* GLASS	* ガラス	1					
110D	YQXB00008787	* LATCH	* ラッチ	6					
110E	YQXB00008788	* SEAL	* シール	1					
110F	YQXB00008789	* SEAL	* シール	1					
110G	YQXB00008790	* SEAL	* シール	1					
110H	YQXB00008791	* STOPPER	* ストッパ	1					
110I	YQXB00008792	* LOCK	* ロック	1					
110J	YQXB00008793	* LOCK	* ロック	1					
110K	YQXB00008794	* SCREW	* スクリュ	2					
110L	YQXB00008795	* RIVET	* リベット	12					

DOOR (R)
ドア (右)

Applicable Model (適用機種): -
Mark(記号): -
Serial No. (適用号機): 5001-

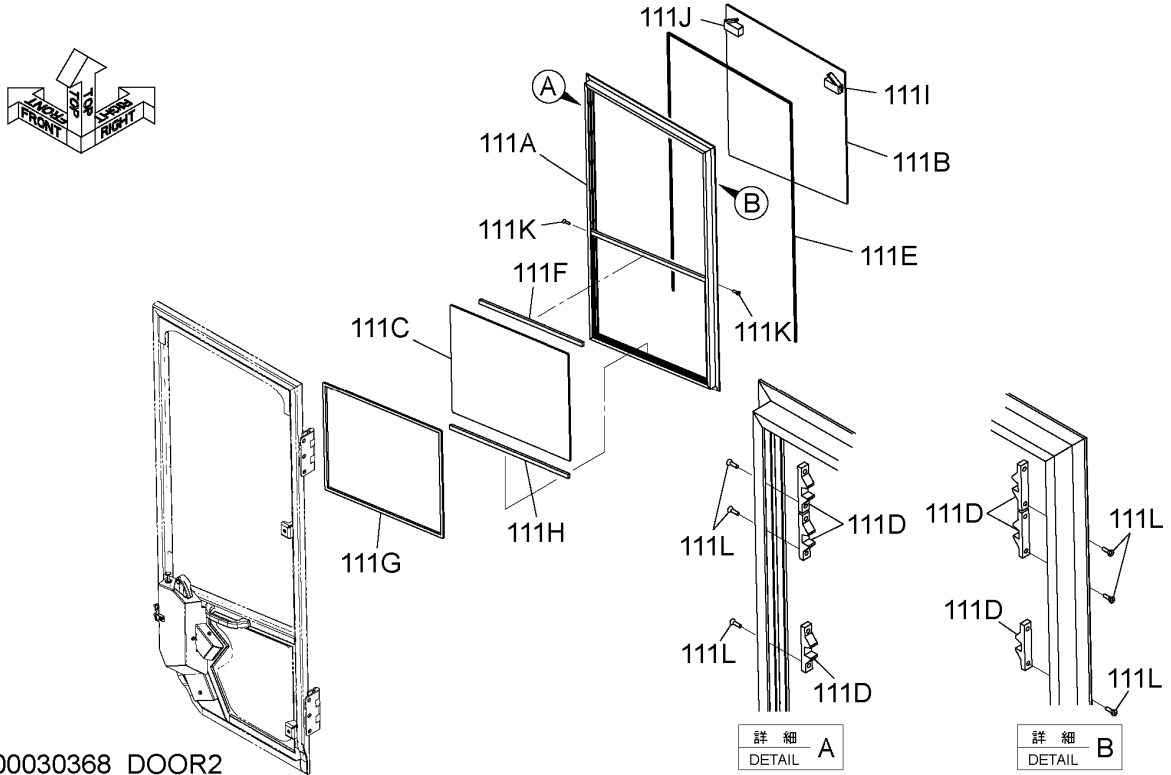

DCYA00030368_DOOR2

ITEM 符号	PART NO. 部品番号	PART NAME	部 品 名	Q' TY 数量	S. C サービス コード	SERIAL NO. 適用号機	ICA 互 換 性	REPLACEABLE PART 代替部品	
								PART NO. 部品番号	Q' TY 数量
	YQYA00035110	SASH	サッシ	1					
111A	YQXB00008784	* FRAME	* フレーム	1					
111B	YQXB00008785	* GLASS	* ガラス	1					
111C	YQXB00008786	* GLASS	* ガラス	1					
111D	YQXB00008787	* LATCH	* ラッチ	6					
111E	YQXB00008788	* SEAL	* シール	1					
111F	YQXB00008789	* SEAL	* シール	1					
111G	YQXB00008790	* SEAL	* シール	1					
111H	YQXB00008791	* STOPPER	* ストップ	1					
111I	YQXB00008792	* LOCK	* ロック	1					
111J	YQXB00008793	* LOCK	* ロック	1					
111K	YQXB00008794	* SCREW	* スクリュー	2					
111L	YQXB00008795	* RIVET	* リベット	12					

CAB (2) キャブ (2)

Applicable Model (適用機種): -
Mark(記号): -
Serial No. (適用号機): 5001-

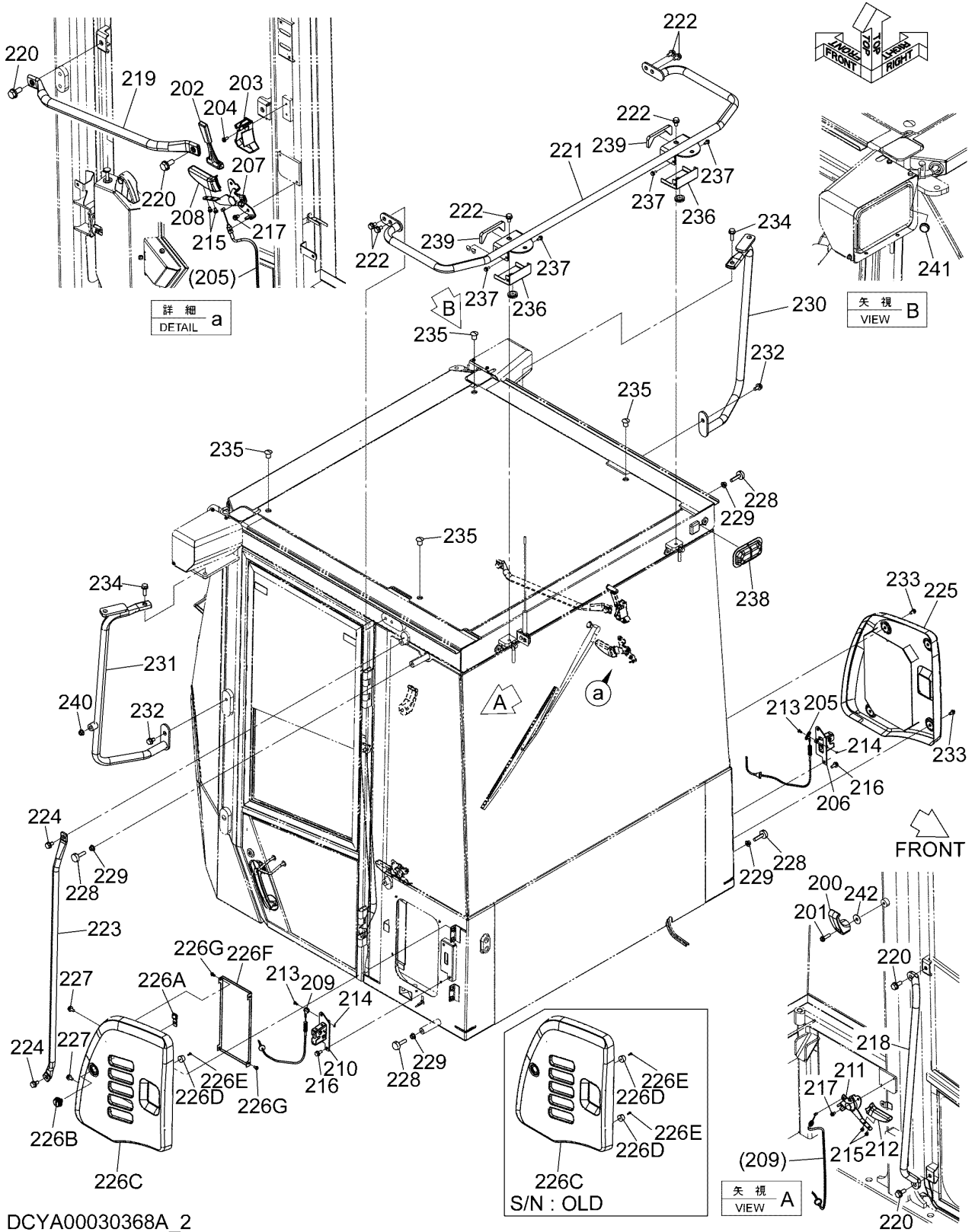

DCYA00030368A_2

CAB (2)
キャブ (2)

Applicable Model (適用機種): -

Mark(記号): -

Serial No. (適用号機): 5001-

ITEM 符号	PART NO. 部品番号	PART NAME	部 品 名	Q' TY 数量	S. C サービスク コード	SERIAL NO. 適用号機	ICA 互 換 性	REPLACEABLE PART 代 替 部 品	
								PART NO. 部品番号	Q' TY 数量
200	YQYA00022881	HOOK	フック	1					
201	YQXB00008610	SCREW	スクリュ	1					
202	YQ4362700	HAMMER	ハンマ	1					
203	YQ2038764	BRACKET	ブ ラケッ	1					
204	YQXB00008611	SCREW	スクリュ	2					
205	YQYA00033956	CABLE, CONTROL	ケーブ ル, コントロ	1					
206	YQYA40021417	CATCH	キャッチ	1					
207	YQYA40019562	LEVER, R	レバ -, R	1					
208	YQYA00022874	LEVER	レバ -	1					
209	YQYA00033955	CABLE, CONTROL	ケーブ ル, コントロ	1					
210	YQYA40021416	CATCH	キャッチ	1					
211	YQ4662724	FRAME	フ レーム	1					
212	YQYA00024120	GRIP	グ リップ	1					
213	YQ4662721	PIN	ピ ン	2					
214	YQXB00008637	RING	リン	2					
215	YQXB00008612	SCREW	スクリュ	4					
216	YQXB00008613	BOLT	ボ ルト	4					
217	YQXB00008614	SCREW	スクリュ	4					
218	YQXB00008729	HANDRAIL	ハン ド レール	1					
219	YQXB00008730	HANDRAIL	ハン ド レール	1					
220	YQXB00008617	BOLT	ボ ルト	4					
221	YQXB00008731	HANDRAIL	ハン ド レール	1					
222	YQXB00008619	BOLT	ボ ルト	6					
223	YQXB00008732	HANDRAIL	ハン ド レール	1					
224	YQXB00008619	BOLT	ボ ルト	2					
225	YQXB00008733	COVER	カバ -	1					
226	YQXB00008780	COVER	カバ -	1					
226A	YQYA00022883	* PLATE	* フ レート	1					
226B	YQYA00022882	* CYLINDER	* シリン	1					
226C	YQXB00008734	* COVER	* カバ -	1					
226D	YQXB00008735	* STOPPER	* ストッ	2					
226D	YQXB00008735	* STOPPER	* ストッ	1					
226E	YQXB00008624	* SCREW	* スクリ	2					
226E	YQXB00008624	* SCREW	* スクリ	1					
226F	YQXB00008736	* COVER	* カバ -	1					
226G	YQXB00008602	* SCREW	* スクリ	4					
227	YQXB00008626	BOLT	ボ ルト	4					
228	YQXB00008737	STOPPER	ストッ	4					
229	YQXB00008628	NUT	ナ ット	4					
230	YQXB00008738	STAY	ステー	1					
231	YQXB00008739	STAY	ステー	1					
232	YQXB00008619	BOLT	ボ ルト	2					
233	YQXB00008631	SCREW	スクリュ	4					
234	YQXB00008632	BOLT	ボ ルト	2					
235	YQXB00008740	CAP	キャッ	4					

CODE: DCYA00030368_2-2

PNCE60-1-1

CAB (2) キャブ (2)

Applicable Model (適用機種): -
Mark(記号): -
Serial No. (適用号機): 5001-

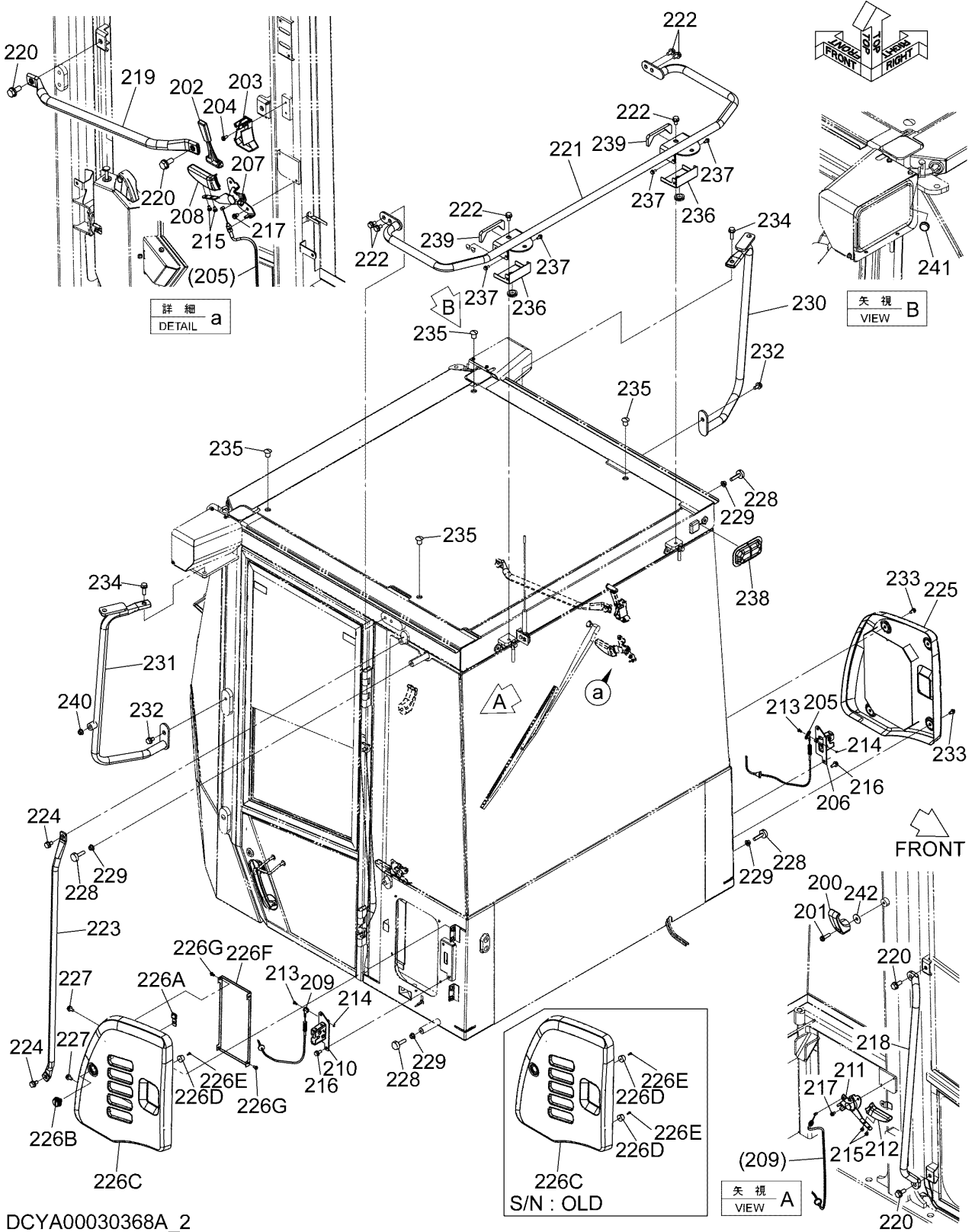

DCYA00030368A_2

CAB (2)
キャブ (2)

Applicable Model (適用機種): -

Mark(記号): -

Serial No. (適用号機): 5001-

ITEM 符号	PART NO. 部品番号	PART NAME	部 品 名	Q' TY 数量	S. C サービスマ コード	SERIAL NO. 適用号機	ICA 互 換 性	REPLACEABLE PART 代 替 部 品	
								PART NO. 部品番号	Q' TY 数量
236	YQXB00008741	BRACKET	ブラケット	2					
237	YQXB00008635	BOLT	ボルト	4					
238	YQYA00024119	COVER	カバー	1					
239	YQXB00008742	CUSHION	クッション	2					
240	YQXB00008695	PLUG	プラグ	1					
241	YQXB00008696	CAP	キャップ	1					
242	YQXB00011281	RUBBER	ラバー	1					

CAB (3)
キャブ (3)

Applicable Model (適用機種): -
Mark(記号): -
Serial No. (適用号機): 5001-

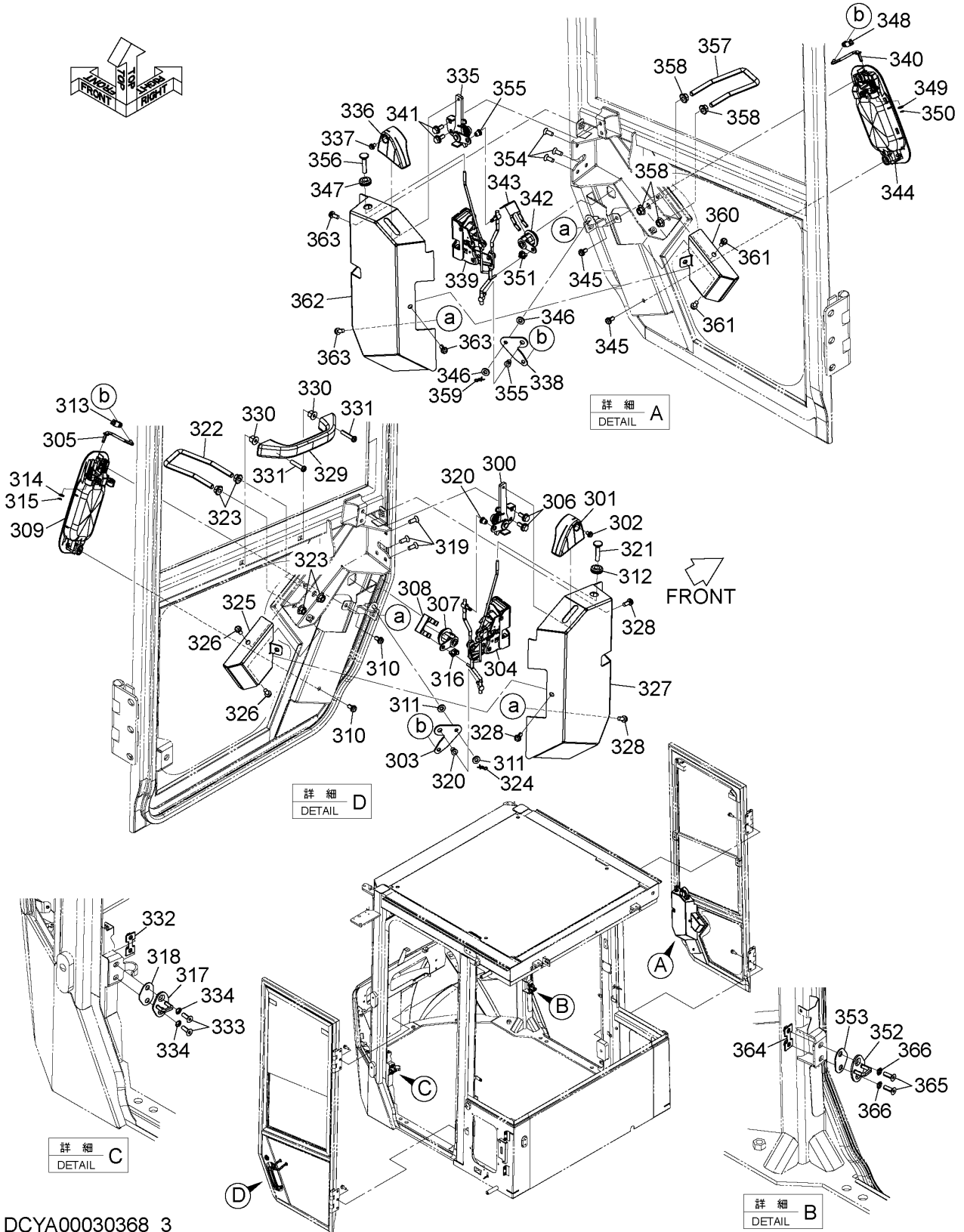

DCYA00030368_3

CAB (3)
キャブ (3)

Applicable Model (適用機種): -

Mark(記号): -

Serial No. (適用号機): 5001-

ITEM 符号	PART NO. 部品番号	PART NAME	部 品 名	Q' TY 数量	S. C サービスク コード	SERIAL NO. 適用号機	ICA 互 換 性	REPLACEABLE PART 代 替 部 品	
								PART NO. 部品番号	Q' TY 数量
300	YQXB00008743	HANDLE	ハンドル	1					
301	YQYA00022877	LEVER	レバー	1					
302	YQXB00008612	SCREW	スクリュー	1					
303	YQXB00008744	PLATE	プレート	1					
304	YQXB00008745	LATCH	ラッチ	1					
305	YQXB00008746	ROD	ロッド	1					
306	YQXB00008642	BOLT	ボルト	2					
307	YQ4362135	LOCK, DOOR	ロック, ドア	1					
308	YQ4372091	CLIP	クリップ	1					
309	YQYA00022890	HANDLE, DOOR	ハンドル, ドア	1					
310	YQXB00008602	SCREW	スクリュー	2					
311	YQXB00008643	WASHER	ワッシャー	2					
312	YQXB00008644	BUSHING, RUBBER	ブッシング, ラバー	1					
313	YQXB00008645	BUSHING	ブッシング	1					
314	YQXB00008646	WASHER	ワッシャー	1					
315	YQXB00008647	RING	リング	1					
316	YQXB00008747	HOLDER	ホルダー	1					
317	YQXB00008748	STRIKER	ストライカ	1					
318	YQXB00008749	SPACER	スペーサ	1					
319	YQXB00008651	SCREW	スクリュー	3					
320	YQXB00008750	HOLDER	ホルダー	2					
321	YQ4341439	KNOB	ノブ	1					
322	YQXB00008751	HOOK	フック	1					
323	YQXB00008654	NUT	ナット	4					
324	YQXB00008655	PIN, STOPPER	ピン, ストッパー	1					
325	YQXB00008752	COVER	カバー	1					
326	YQXB00008657	SCREW	スクリュー	2					
327	YQXB00008753	COVER	カバー	1					
328	YQXB00008657	SCREW	スクリュー	3					
329	YQYA00022884	LEVER	レバー	1					
330	YQXB00008754	SCREW	スクリュー	2					
331	YQXB00008660	SCREW	スクリュー	2					
332	YQXB00008755	PLATE	プレート	1					
333	YQXB00008662	SCREW	スクリュー	2					
334	YQXB00008663	WASHER	ワッシャー	2					
335	YQXB00008756	HANDLE	ハンドル	1					
336	YQYA00022878	LEVER	レバー	1					
337	YQXB00008612	SCREW	スクリュー	1					
338	YQXB00008744	PLATE	プレート	1					
339	YQXB00008757	LATCH	ラッチ	1					
340	YQXB00008758	ROD	ロッド	1					
341	YQXB00008642	BOLT	ボルト	2					
342	YQ4362135	LOCK, DOOR	ロック, ドア	1					
343	YQ4372091	CLIP	クリップ	1					
344	YQYA00022889	HANDLE, DOOR	ハンドル, ドア	1					

CODE: DCYA00030368_3-2

PNCE60-1-1

CAB (3) キャブ (3)

Applicable Model (適用機種): -

Mark (記号): -

Serial No. (適用号機): 5001-

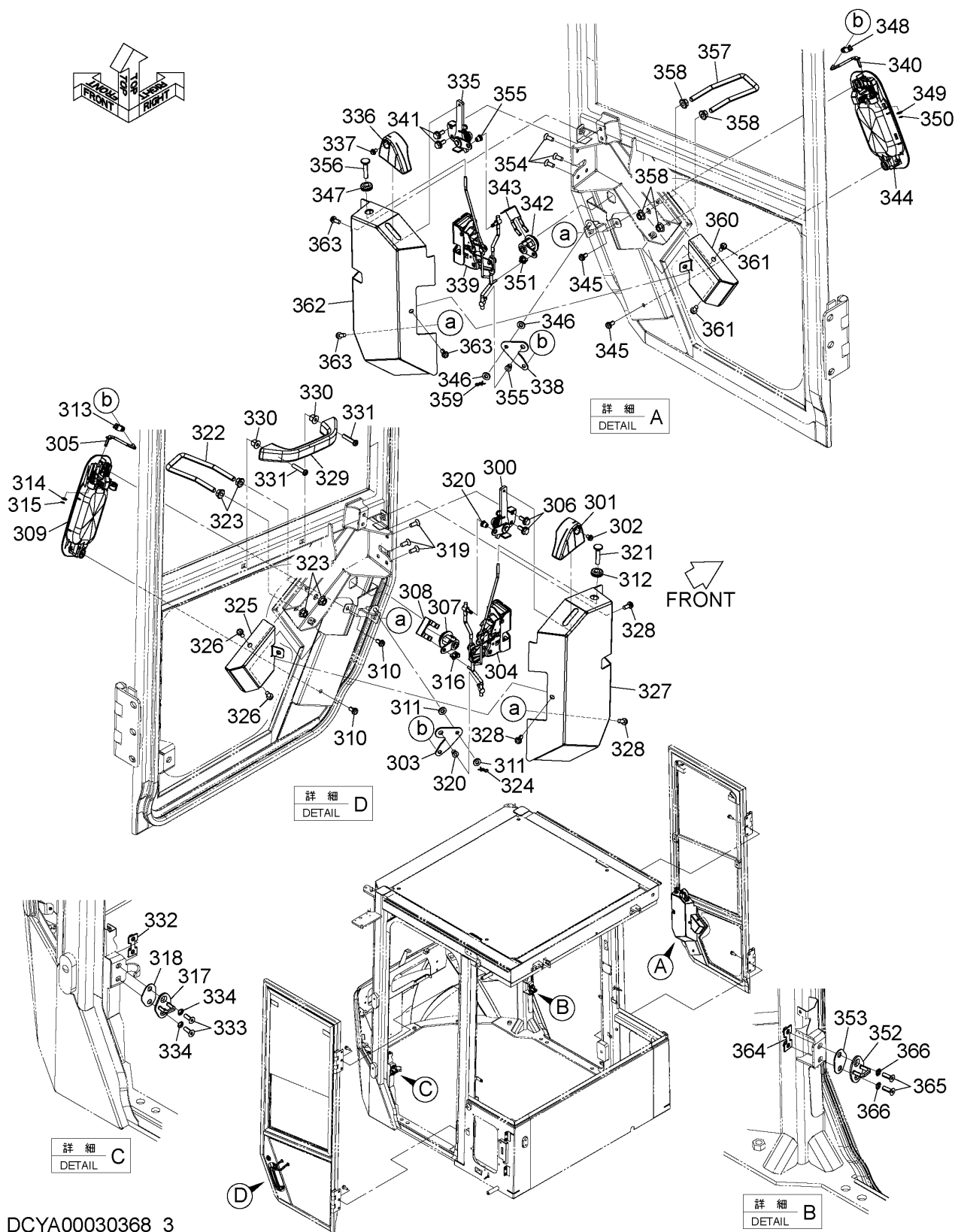

DCYA00030368_3

CAB (3) キャブ (3)

Applicable Model (適用機種): -

Mark(記号): -

Serial No. (適用号機): 5001-

ITEM 符号	PART NO. 部品番号	PART NAME	部 品 名	Q' TY 数量	S. C サービスク コート	SERIAL NO. 適用号機	ICA 互 換 性	REPLACEABLE PART 代 替 部 品	
								PART NO. 部品番号	Q' TY 数量
345	YQXB00008602	SCREW	スクリュ	2					
346	YQXB00008643	WASHER	ワッシャ	2					
347	YQXB00008644	BUSHING, RUBBER	ブッシュング, ラハ-	1					
348	YQXB00008645	BUSHING	ブッシュング	1					
349	YQXB00008646	WASHER	ワッシャ	1					
350	YQXB00008647	RING	リング	1					
351	YQXB00008747	HOLDER	ホルダ	1					
352	YQXB00008748	STRIKER	ストライカ	1					
353	YQXB00008749	SPACER	スペーサ	1					
354	YQXB00008651	SCREW	スクリュ	3					
355	YQXB00008750	HOLDER	ホルダ	2					
356	YQ4341439	KNOB	ノブ	1					
357	YQXB00008751	HOOK	フック	1					
358	YQXB00008654	NUT	ナット	4					
359	YQXB00008655	PIN, STOPPER	ピン, ストッパ	1					
360	YQXB00008759	COVER	カバー	1					
361	YQXB00008657	SCREW	スクリュ	2					
362	YQXB00008760	COVER	カバー	1					
363	YQXB00008657	SCREW	スクリュ	3					
364	YQXB00008755	PLATE	プレート	1					
365	YQXB00008662	SCREW	スクリュ	2					
366	YQXB00008663	WASHER	ワッシャ	2					

CAB (4-1) キャブ (4-1)

Applicable Model (適用機種): -
Mark(記号): -
Serial No. (適用号機): 5001-

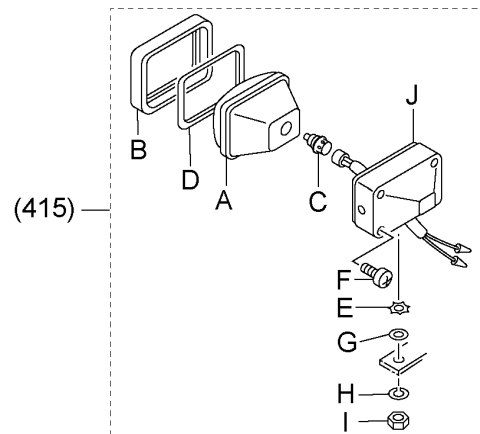
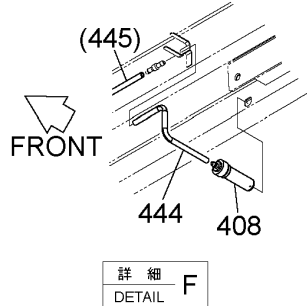
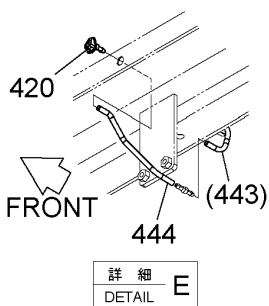
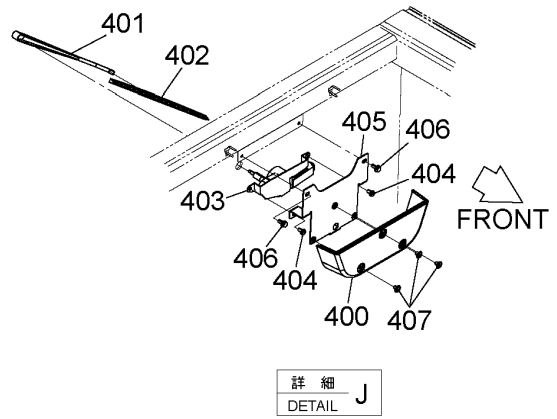
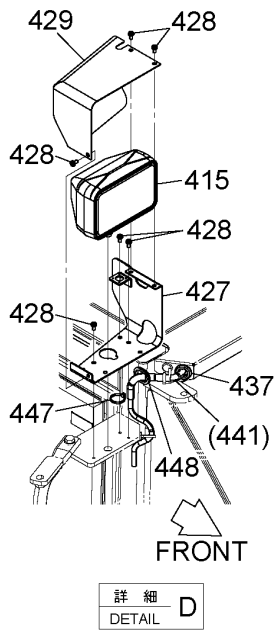
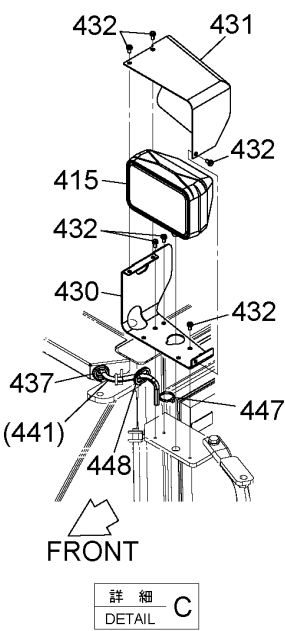
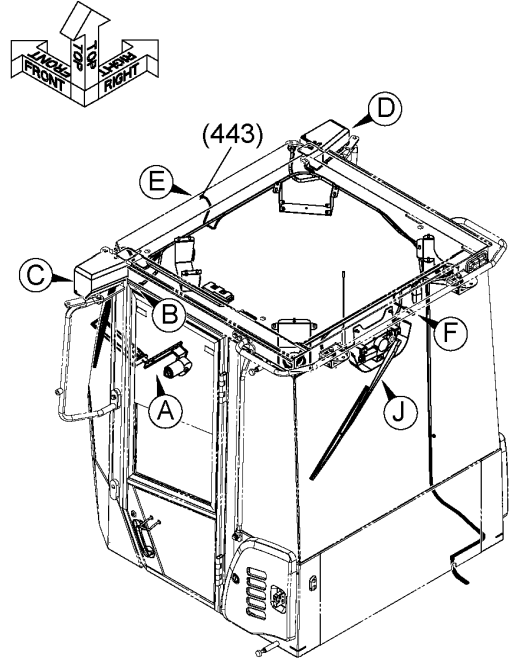
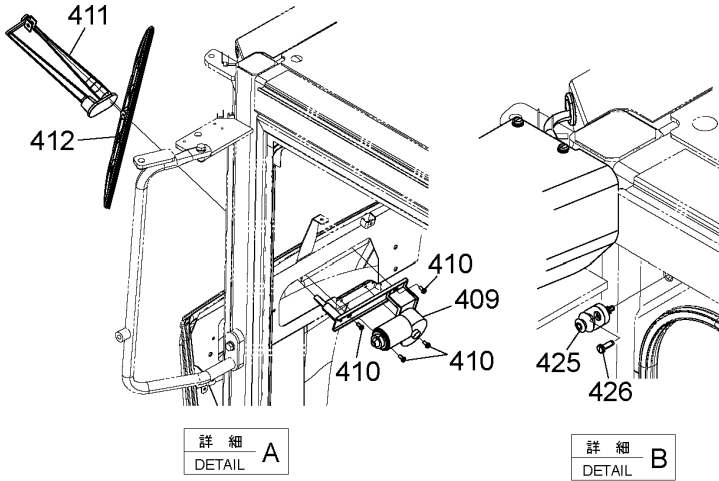

DCYA00030368_4_1

CAB (4-1)
キャブ (4-1)

Applicable Model (適用機種): -
Mark(記号): -
Serial No. (適用号機): 5001-

ITEM 符号	PART NO. 部品番号	PART NAME	部 品 名	Q' TY 数量	S. C サービスク コード	SERIAL NO. 適用号機	ICA 互 換 性	REPLACEABLE PART 代 替 部 品	
								PART NO. 部品番号	Q' TY 数量
400	YQYA00022876	COVER	カバー	1					
401	YQXB00009577	WIPER	ワイパー	1					
402	YQXB00009830	WIPER-BLADE	ワイパーブレード	1					
403	YQXB00009829	WIPER-MOTOR	ワイパーモーター	1					
404	YQXB00008631	SCREW	スクリュー	3					
405	YQXB00008761	BRACKET	ブラケット	1					
406	YQXB00008670	BOLT	ボルト	2					
407	YQXB00009835	CLIP	クリップ	3					
408	YQXB00008762	NOZZLE	ノズル	1					
409	YQXB00009835	WIPER-MOTOR	ワイパーモーター	1					
410	YQXB00008657	SCREW	スクリュー	4					
411	YQXB00009582	WIPER	ワイパー	1					
412	YQXB00011284	WIPER-BLADE	ワイパーブレード	1					
412A	YQXB00011288	* SCREW, SET	* スクリュー, セット	1					
415	+++++	LAMP HEAD	ランプ, ヘッド	2	D		I	YQ4326800	2
		(for assembly of machine) (本体組立用)							
415	YQ4326800	LAMP, HEAD (for transportation) (サービスク用)	ランプ, ヘッド	2	S				
415A	YQ4326801	* LENS, UNIT	* レンズ, ユニット	1					
415B	YQ4326802	* FRAME	* フレーム	1					
415C	YQ4285648	* BULB (24V 70W)	* ハルブ (24V 70W)	1					
415D	YQ4326803	* GASKET	* ガasket	1					
415E	YQ4307026	* WASHER	* ワッシャ	1					
415F	YQ4307027	* SCREW	* スクリュー	4					
415G	YQA590114	* WASHER, PLANE	* ワッシャ, フレーン	1					
415H	YQA590914	* WASHER, SPRING	* ワッシャ, スプリング	1					
415I	YQJ952014	* NUT	* ナット	1					
415J	+++++	* BODY	* ボディ	1	D				
420	YQXB00002982	NOZZLE	ノズル	1					
425	YQXB00005609	SWITCH	スイッチ	1					
426	YQXB00008763	SCREW	スクリュー	1					
427	YQXB00008767	COVER	カバー	1					
428	YQXB00008602	SCREW	スクリュー	6					
429	YQXB00008768	COVER	カバー	1					
430	YQXB00008769	COVER	カバー	1					
431	YQXB00008770	COVER	カバー	1					
432	YQXB00008602	SCREW	スクリュー	6					
437	YQXB00011287	BUSHING, RUBBER	ブッシング, ラバー	2					
444	YQXB00008774	HOSE	ホース	2					
446	YQXB00008779	CHECK, VALVE	チェック, バルブ	2					
447	YQXB00008694	BAND	バンド	2					
448	YQXB00008776	BUSHING	ブッシング	2					

CAB (4-2)
キャブ (4-2)

Applicable Model (適用機種): -
Mark(記号): -
Serial No. (適用号機): 5001-

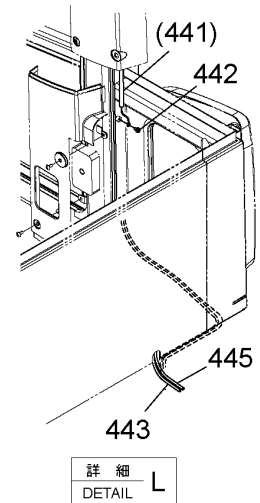
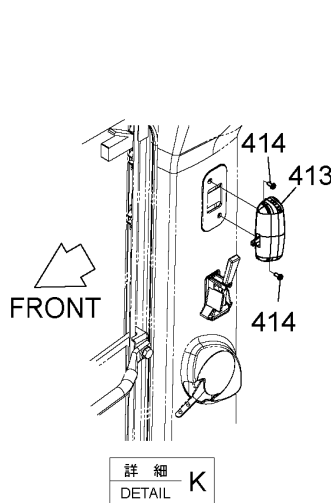
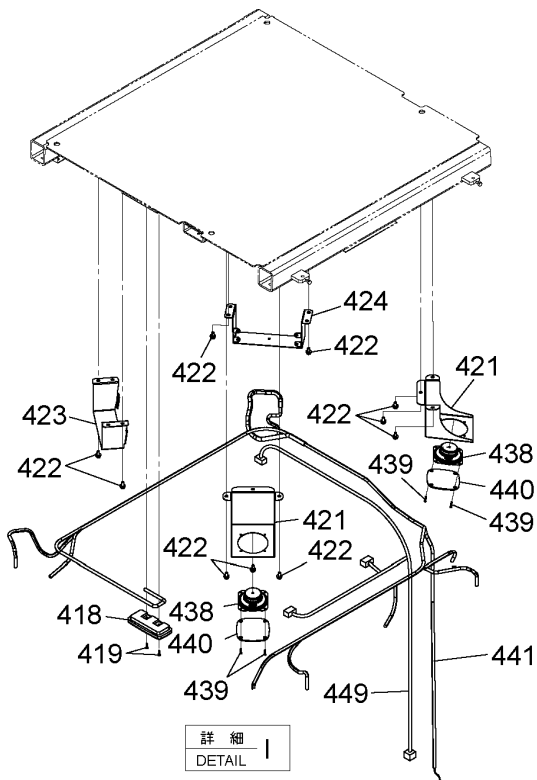
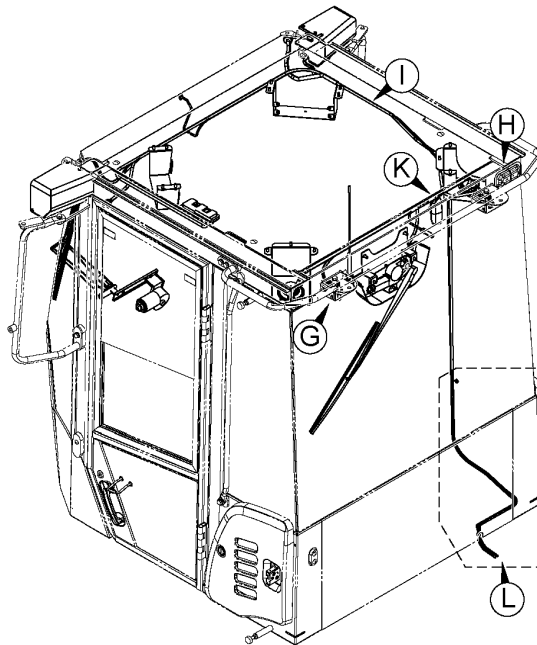
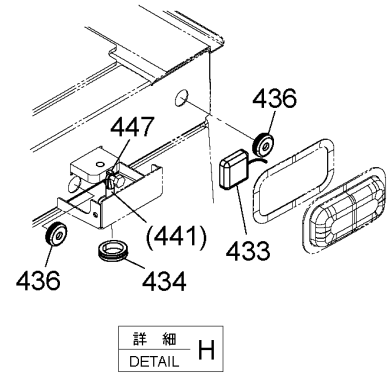
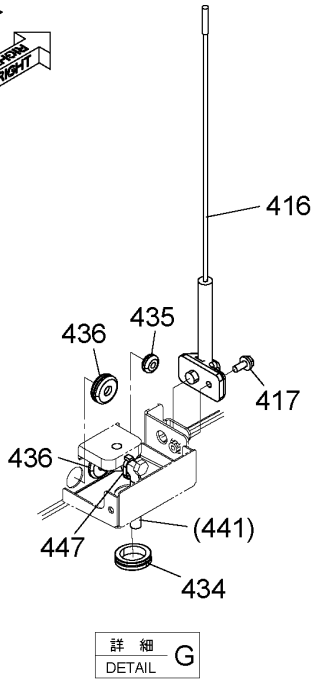
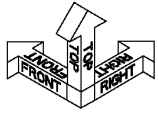

DCYA00030368_4_2

CODE:DCYA00030368_4_2-2

CAB SUPPORT キャブサポート

Applicable Model (適用機種): -
Mark(記号): -
Serial No. (適用号機): 5001-

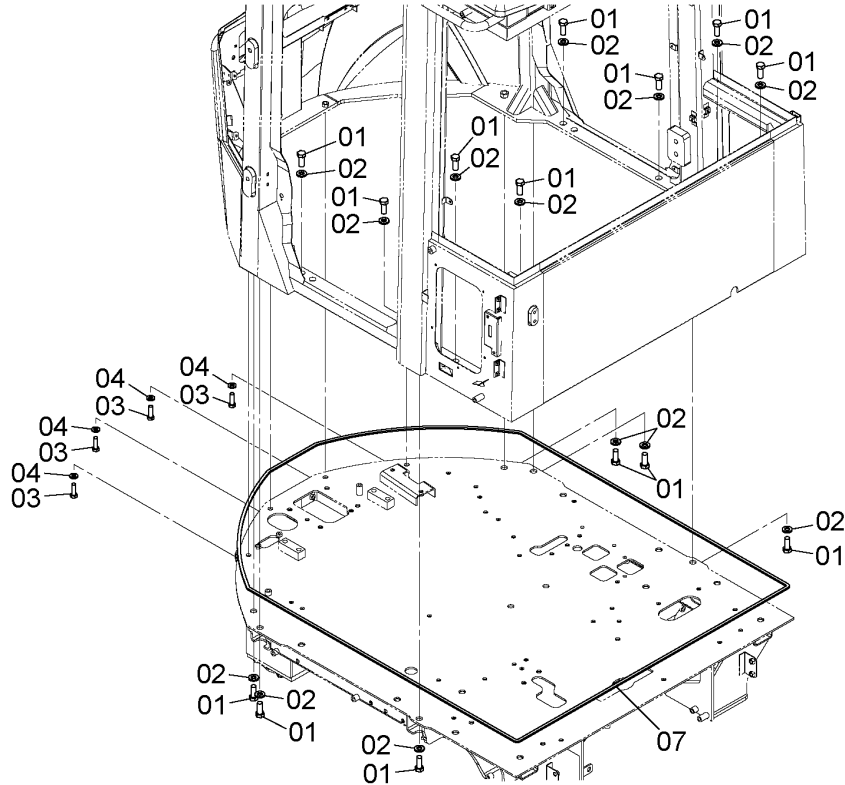
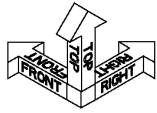

DCYA60023818

ITEM 符号	PART NO. 部品番号	PART NAME	部 品 名	Q' TY 数量	S. C サービス コード	SERIAL NO. 適用号機	ICA 互 換 性	REPLACEABLE PART 代替部品	
								PART NO. 部品番号	Q' TY 数量
01	YQJ921640	BOLT	ボルト	14					
02	YQJ222016	WASHER	ワッシャ	14					
03	YQJ921240	BOLT	ボルト	4					
04	YQJ222012	WASHER	ワッシャ	4					
07	YQ263G673561	INSULATOR	インシュレータ	1					

HANDRAIL (FRONT) ハンドレール (前)

Applicable Model (適用機種): -
Mark (記号): -
Serial No. (適用号機): 5001-

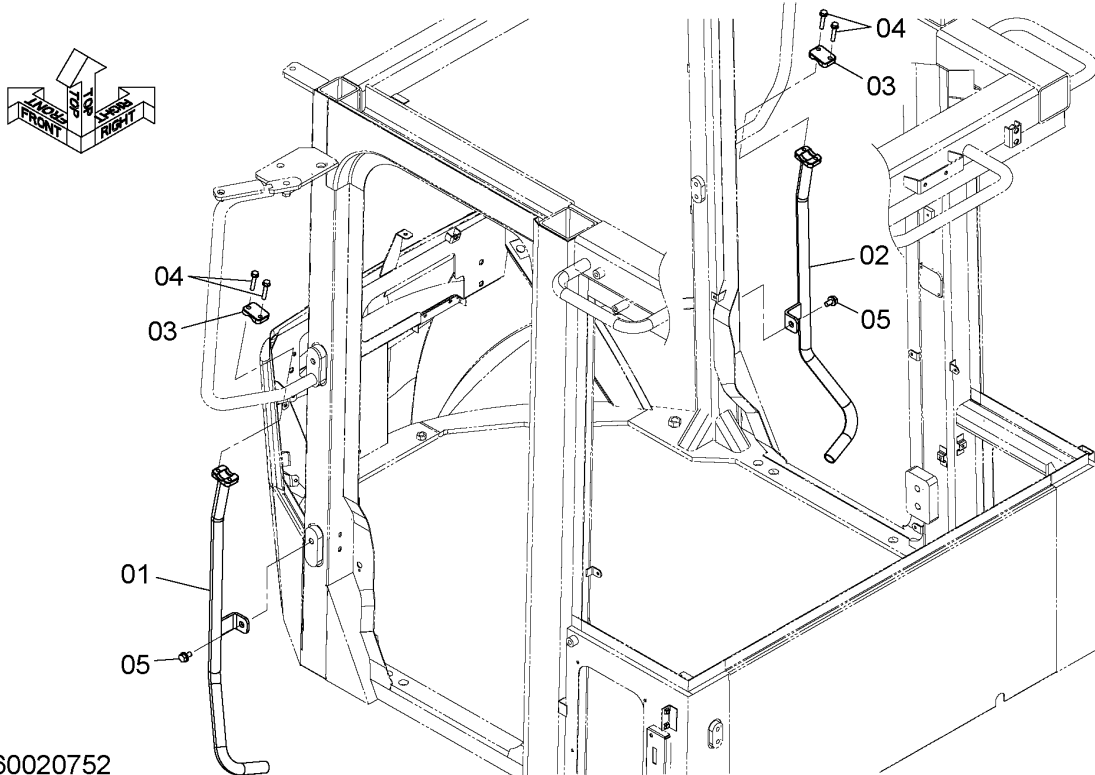

DCYA60020752

ITEM 符号	PART NO. 部品番号	PART NAME	部 品 名	Q' TY 数量	S. C サービス コード	SERIAL NO. 適用号機	ICA 互 換 性	REPLACEABLE PART 代替部品	
								PART NO. 部品番号	Q' TY 数量
01	YQYA40014322	HANDRAIL	ハンドレール	1					
02	YQYA40014323	HANDRAIL	ハンドレール	1					
03	YQ4201441	CLAMP	クランプ	2					
04	YQJ260845	BOLT, W/WASHER	ボルト (ワッシャ付)	4	D				
05	YQJ271020	BOLT, W/WASHER	ボルト (ワッシャ付)	2	D				

ANCHOR BOLT アンカーボルト

Applicable Model (適用機種): -

Mark(記号): -

Serial No. (適用号機): 5001-

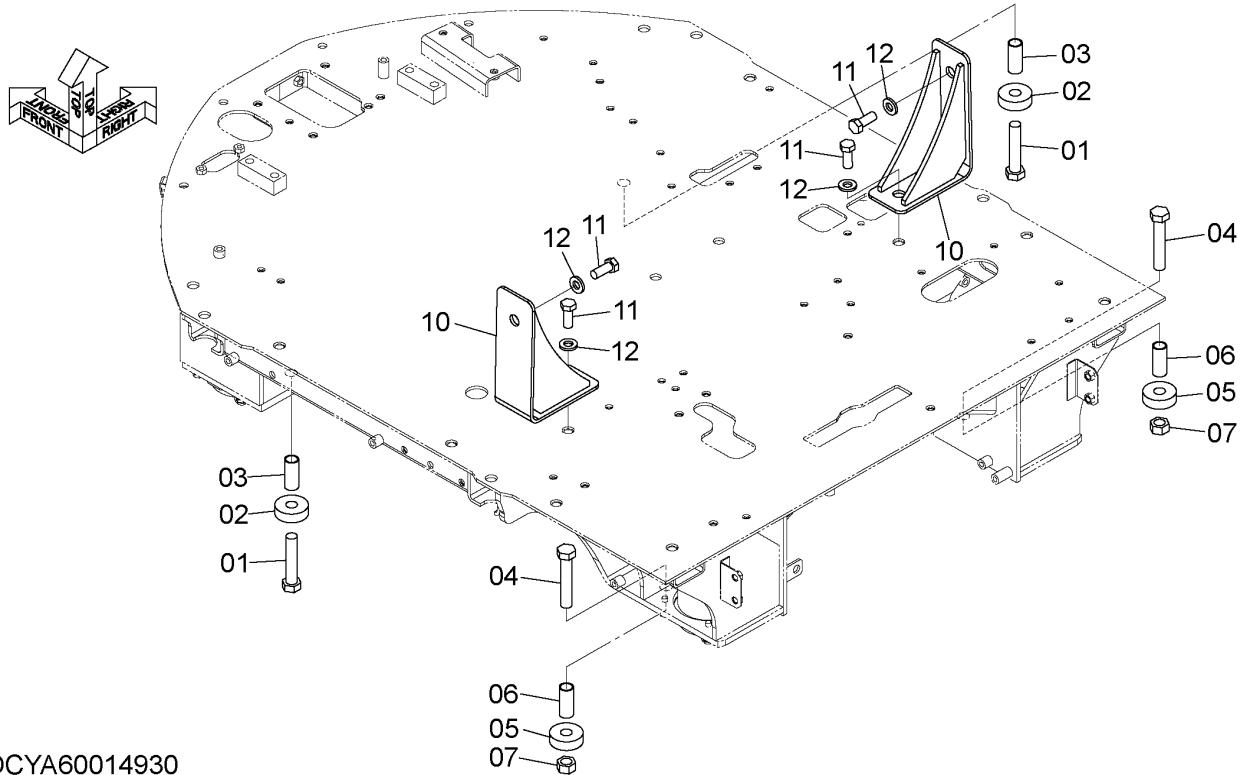

DCYA60014930

ITEM 符号	PART NO. 部品番号	PART NAME	部 品 名	Q' TY 数量	S. C サービス コード	SERIAL NO. 適用号機	ICA 互 換 性	REPLACEABLE PART 代替部品	
								PART NO. 部品番号	Q' TY 数量
01	YQJ922000	BOLT	ボルト	2					
02	YQ2675692281	PLATE	プレート	2					
03	YQ2675692291	SPACER	スペーサ	2					
04	YQJ922002	BOLT	ボルト	2					
05	YQ2675692281	PLATE	プレート	2					
06	YQ2675692291	SPACER	スペーサ	2					
07	YQJ950020	NUT	ナット	2					
10	YQYA40021228	BRACKET	ブラケット	2					
11	YQJ921640	BOLT	ボルト	4					
12	YQJ222016	WASHER	ワッシャー	4					

CODE: DCYA60014930-1

M E M O

FRONT CONSOLE (1) フロントコンソール (1)

Applicable Model (適用機種): -

Mark(記号): -

Serial No. (適用号機): 5001-

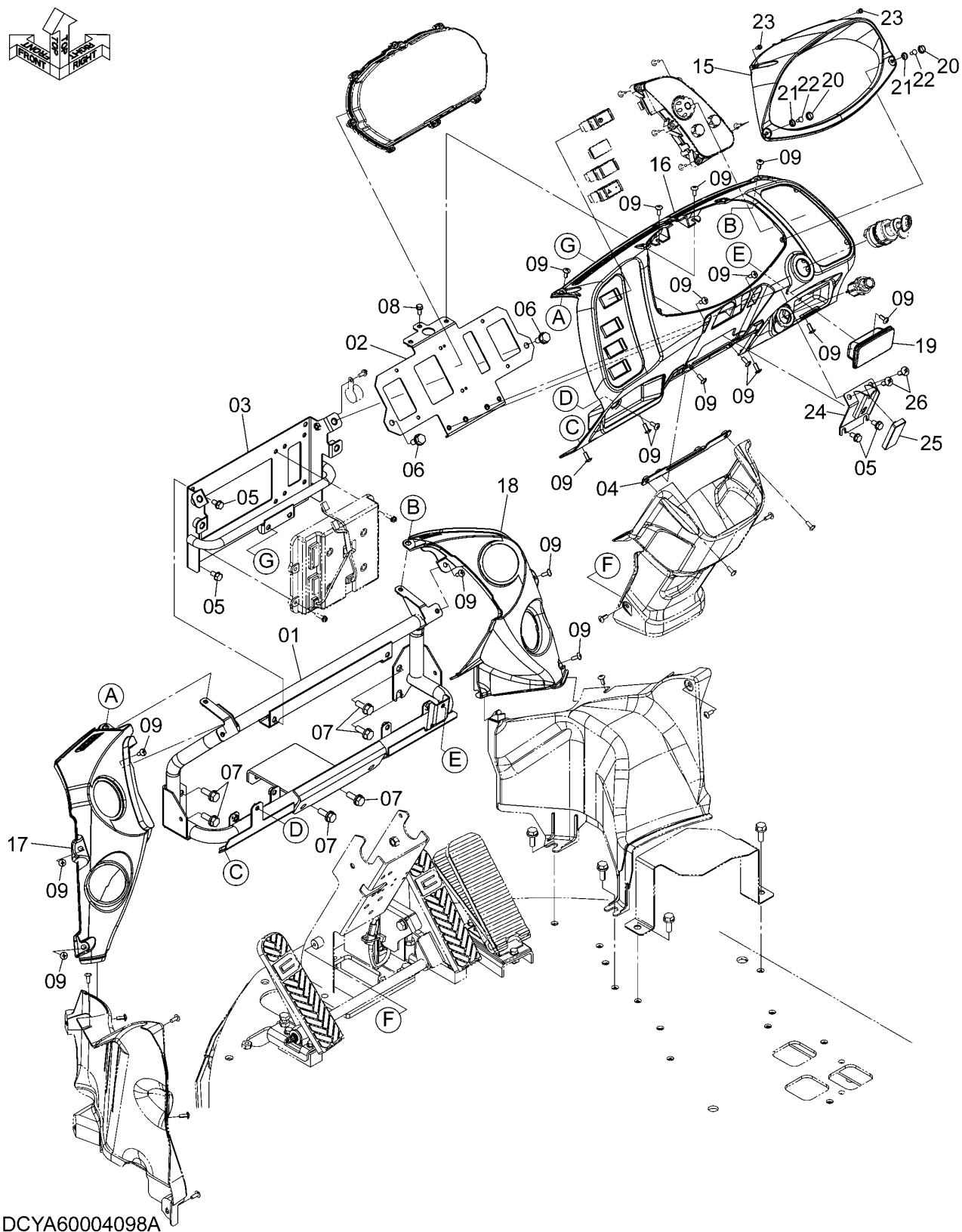
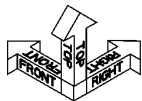

DCYA60004098A

FRONT CONSOLE (1)
フロントコンソール (1)

Applicable Model (適用機種): -

Mark(記号): -

Serial No. (適用号機): 5001-

ITEM 符号	PART NO. 部品番号	PART NAME	部 品 名	Q' TY 数量	S. C サービスク コード	SERIAL NO. 適用号機	ICA 互 換 性	REPLACEABLE PART 代 替 部 品	
								PART NO. 部品番号	Q' TY 数量
01	YQYA40003642	BRACKET	ブ ラケッ ト	1					
02	YQYA40003652	BRACKET	ブ ラケッ ト	1					
03	YQYA40003653	BRACKET	ブ ラケッ ト	1					
04	YQYA40003654	BRACKET	ブ ラケッ ト	1					
05	YQJ260816	BOLT, W/WASHER	ボ ル ト (ワッ シャ 付)	6	D				
06	YQJ271020	BOLT, W/WASHER	ボ ル ト (ワッ シャ 付)	2	D				
07	YQJ271030	BOLT, W/WASHER	ボ ル ト (ワッ シャ 付)	6	D				
08	YQJ260616	BOLT, W/WASHER	ボ ル ト (ワッ シャ 付)	1	D				
09	YQJ650616	SCREW	ス ク リ ュ	18					
15	YQYA00005589	COVER	カ ハ ー	1					
16	YQYA00005590	COVER	カ ハ ー	1					
17	YQYA00005591	COVER	カ ハ ー	1					
18	YQYA00005592	COVER	カ ハ ー	1					
19	YQ4643128	ASHTRAY	ア シ ュ ト レ イ	1					
20	YQYA00005596	CAP	キ ャ ッ プ	2					
21	YQYA00005597	BASE	ベ ー ス	2					
22	YQ0104505016	SCREW, TAPPING	ス ク リ ュ, タ ッ ピ ン グ	2					
23	YQ0104405012	SCREW, TAPPING	ス ク リ ュ, タ ッ ピ ン グ	2					
24	YQYA40003655	BRACKET	ブ ラケッ ト	1					
25	YQYA00005601	RUBBER	ラ バ ー	1					
26	YQJ650820	SCREW	ス ク リ ュ	2					

FRONT CONSOLE (2) (POC) フロントコンソール (2) (POC)

Applicable Model (適用機種): -

Mark(記号): -

Serial No. (適用号機): 5001-

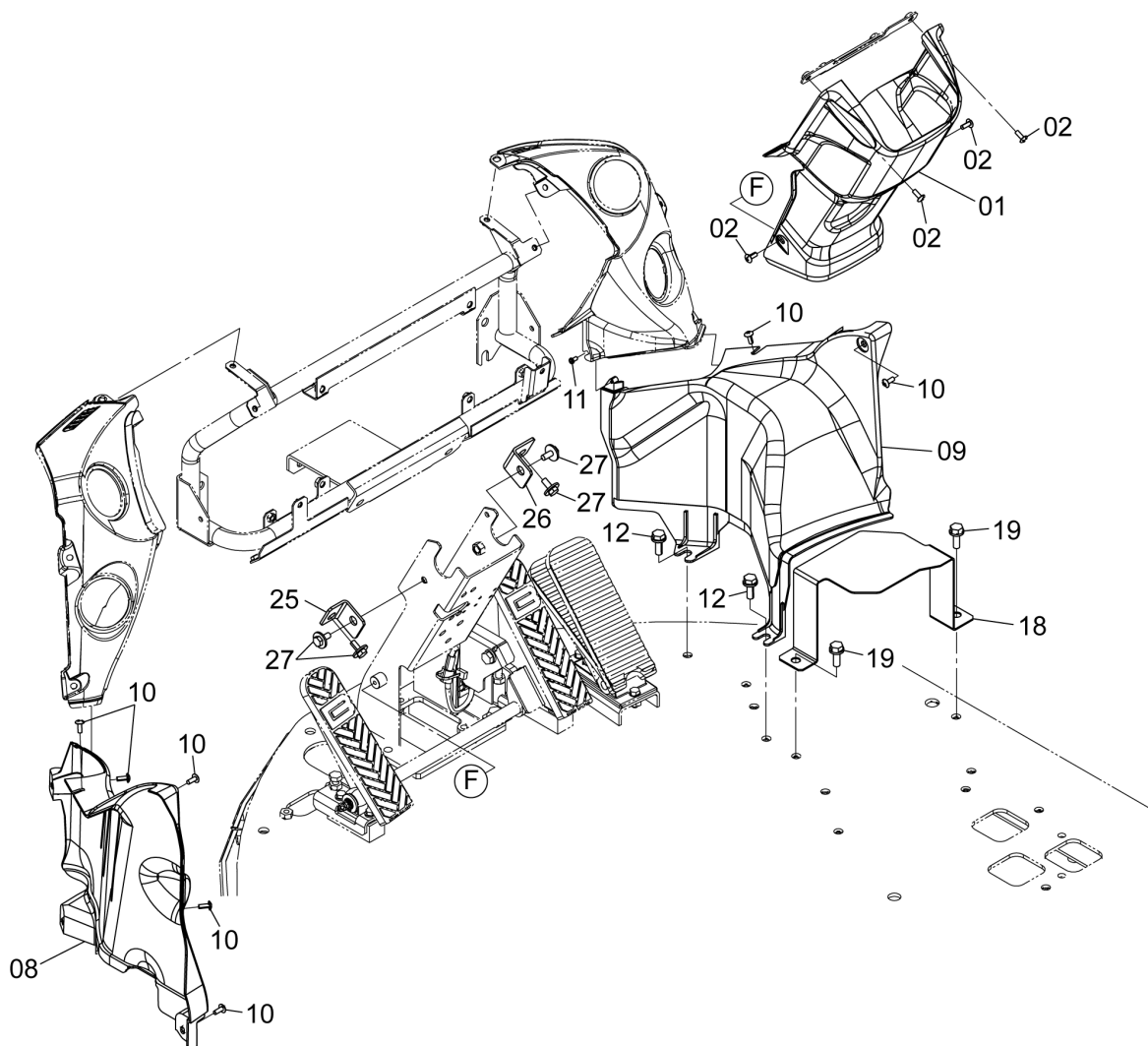
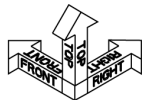

DCYA60011909A

CODE:DCYA60011909-2

FRONT CONSOLE (2) (POC)
 フロントコンソール (2) (POC)

Applicable Model (適用機種): -

Mark(記号): -

Serial No. (適用号機): 5001-

ITEM 符号	PART NO. 部品番号	PART NAME	部 品 名	Q'TY 数量	S.C サービスク コード	SERIAL NO. 適用号機	ICA 互 換 性	REPLACEABLE PART 代 替 部 品	
								PART NO. 部品番号	Q'TY 数量
01	YQYA00005595	COVER	カバー	1					
02	YQJ650616	SCREW	スクリュー	6					
08	YQYA00005593	COVER	カバー	1					
09	YQYA00005594	COVER	カバー	1					
10	YQJ650616	SCREW	スクリュー	7					
11	YQ0104405012	SCREW, TAPPING	スクリュー, タッピング	1					
12	YQJ271030	BOLT, W/WASHER	ボルト (ワッシャ付)	2	D				
18	YQYA00005587	BRACKET	ブラケット	1					
19	YQJ271030	BOLT, W/WASHER	ボルト (ワッシャ付)	2	D				
25	YQYA00004364	BRACKET, (L)	ブラケット, (L)	1					
26	YQYA00004365	BRACKET, (R)	ブラケット, (R)	1					
27	YQJ281025	BOLT, W/WASHER	ボルト (ワッシャ付)	4	D				

FLOOR PARTS (REAR CONSOLE) フロアパーツ (リアコンソール)

Applicable Model (適用機種): -

Mark(記号): -

Serial No. (適用号機): 5001-

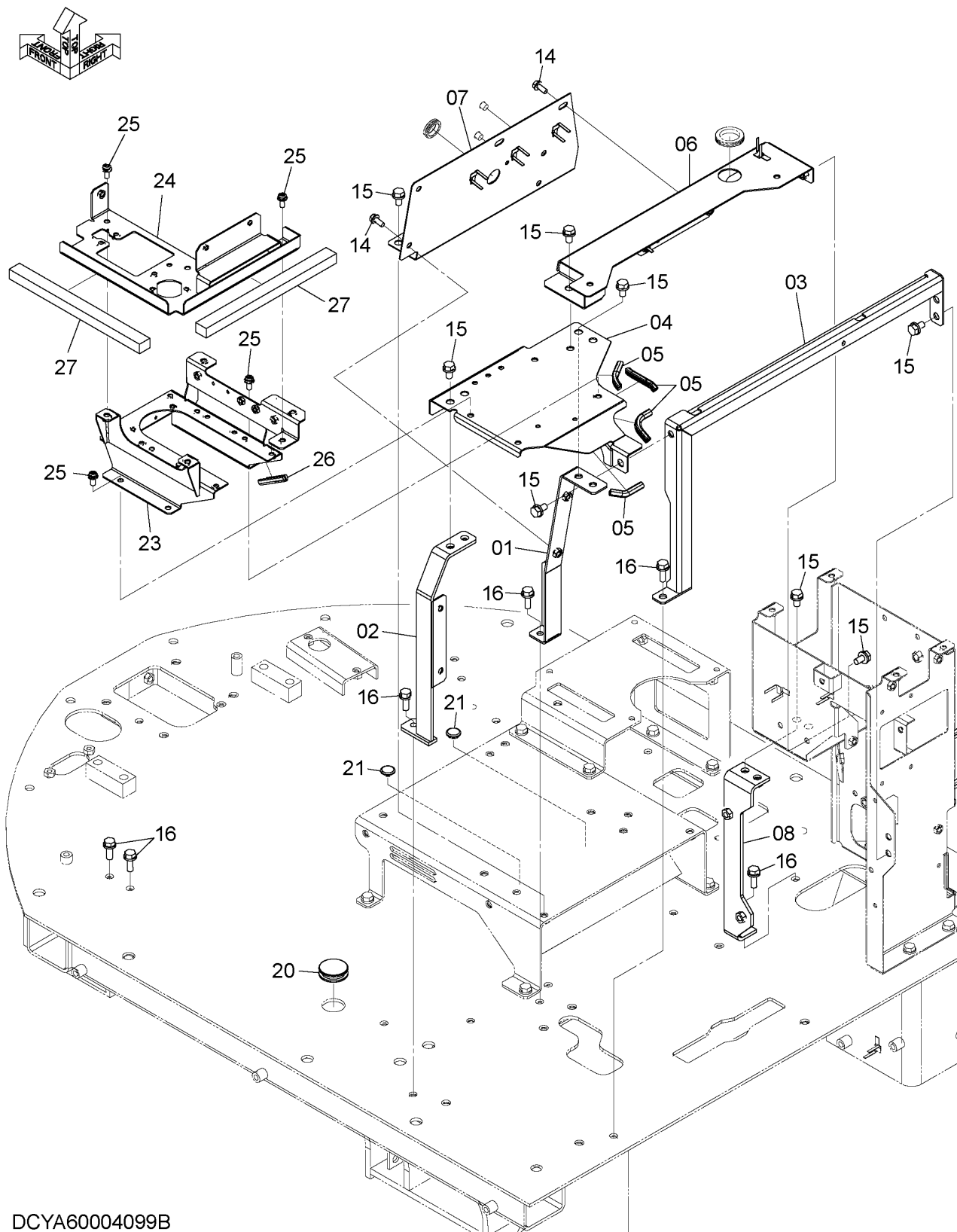

DCYA60004099B

CODE: DCYA60004099-3

FLOOR PARTS (REAR CONSOLE)
フロアパーツ (リアコンソール)

Applicable Model (適用機種): -

Mark(記号): -

Serial No. (適用号機): 5001-

ITEM 符号	PART NO. 部品番号	PART NAME	部 品 名	Q' TY 数量	S. C サービスク コード	SERIAL NO. 適用号機	ICA 互 換 性	REPLACEABLE PART 代 替 部 品	
								PART NO. 部品番号	Q' TY 数量
01	YQYA40003656	BRACKET	ブ ラケ ッ ト	1					
02	YQYA40003657	BRACKET	ブ ラケ ッ ト	1					
03	YQYA40003658	BRACKET	ブ ラケ ッ ト	1					
04	YQYA40003659	BRACKET	ブ ラケ ッ ト	1					
05	YQ5619060261	SEAL	シ ー ル	4					
06	YQYA40003660	BRACKET	ブ ラケ ッ ト	1					
07	YQYA40003661	BRACKET	ブ ラケ ッ ト	1					
08	YQYA40003663	BRACKET	ブ ラケ ッ ト	1					
14	YQJ260820	BOLT, W/WASHER	ボ ー ル ト (ワ ッ シ ャ 付)	4	D				
15	YQJ271020	BOLT, W/WASHER	ボ ー ル ト (ワ ッ シ ャ 付)	14	D				
16	YQJ271030	BOLT, W/WASHER	ボ ー ル ト (ワ ッ シ ャ 付)	6	D				
20	YQ4288445	BUSHING, RUBBER	ブ ッ シ ン グ , ラ ー バ ー	1					
21	YQ5660058461	BUSHING, RUBBER	ブ ッ シ ン グ , ラ ー バ ー	2					
23	YQYA40003620	BRACKET	ブ ラケ ッ ト	1					
24	YQYA40003621	BRACKET	ブ ラケ ッ ト	1					
25	YQJ460820	SCREW	ス ク リ ュ	7					
26	YQ5619060261	SEAL	シ ー ル	1					
27	YQYA00004348	RUBBER	ラ ー バ ー	2					

REAR CONSOLE (1) リアコンソール (1)

Applicable Model (適用機種): -

Mark (記号): -

Serial No. (適用号機): 5001-

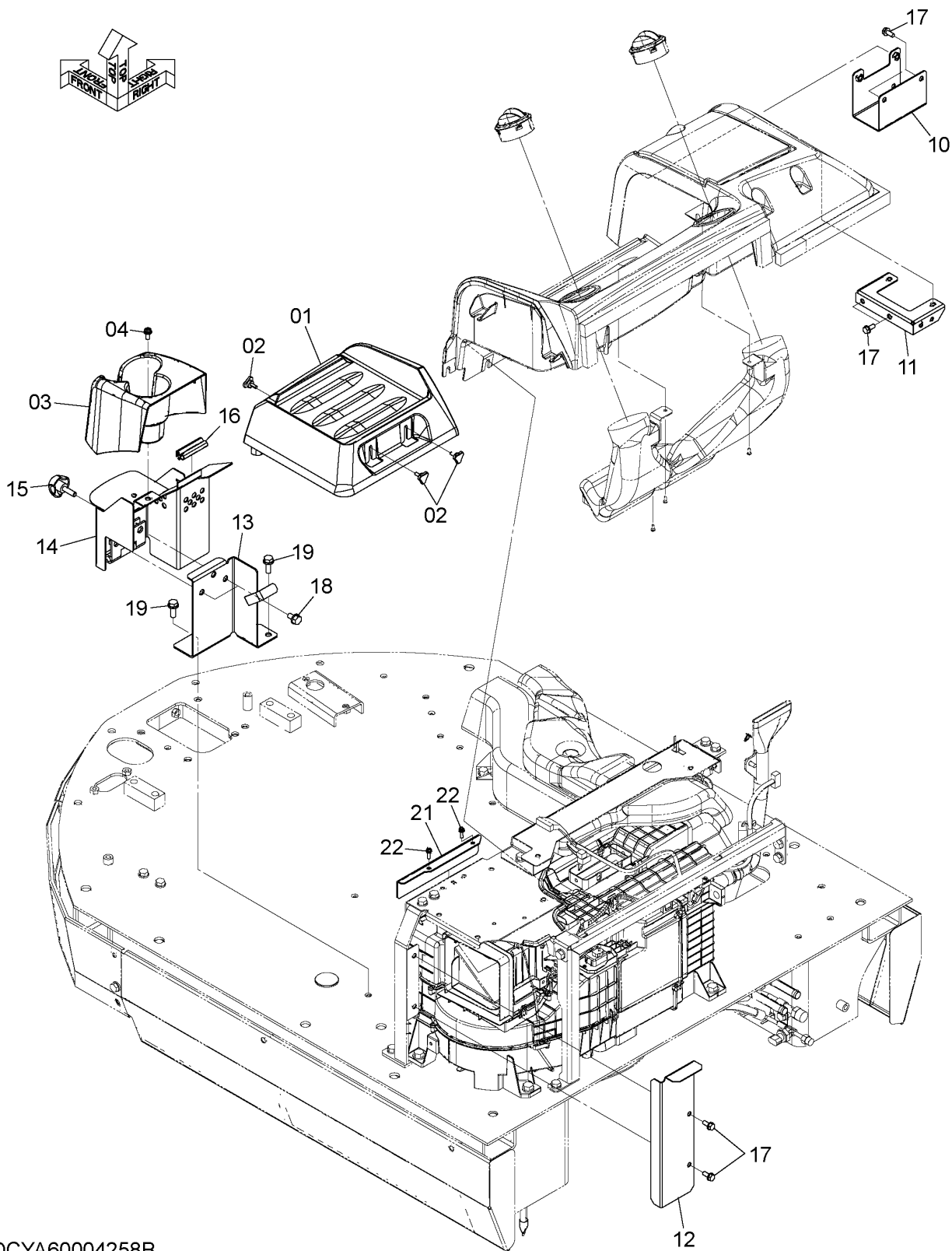

DCYA60004258B

CODE: DCYA60004258-3

REAR CONSOLE (1) リアコンソール (1)

Applicable Model (適用機種): -
Mark(記号): -
Serial No. (適用号機): 5001-

ITEM 符号	PART NO. 部品番号	PART NAME	部 品 名	Q'TY 数量	S. C サ-ビ-ス コ-ド	SERIAL NO. 適用号機	ICA 互 換 性	REPLACEABLE PART 代 替 部 品	
								PART NO. 部品番号	Q'TY 数量
01	YQYA00005622	COVER	カバ-	1					
02	YQYA00005623	KNOB	ノブ	3					
03	YQYA00005624	COVER	カバ-	1					
04	YQJ680820	SCREW	スクリュ	2					
10	YQYA40003662	BRACKET	ブ-ラ-ケ-ット	1					
11	YQYA40003664	BRACKET	ブ-ラ-ケ-ット	1					
12	YQYA00005620	PLATE	プ-レ-ート	1					
13	YQ263G670701	BRACKET	ブ-ラ-ケ-ット	1					
14	YQ263G670711	BRACKET	ブ-ラ-ケ-ット	1					
15	YQ263G673941	KNOB	ノブ	1					
16	YQ2660643371	SEAL	シ-ール	1					
17	YQJ260820	BOLT, W/WASHER	ボ-ルト (ワッシャ付)	6	D				
18	YQJ271020	BOLT, W/WASHER	ボ-ルト (ワッシャ付)	2	D				
19	YQJ271030	BOLT, W/WASHER	ボ-ルト (ワッシャ付)	2	D				
21	YQYA00005621	COVER	カバ-	1					
22	YQJ460620	SCREW	スクリュ	2					

REAR CONSOLE (2) リアコンソール (2)

Applicable Model (適用機種): -

Mark(記号): -

Serial No. (適用号機): 5001-

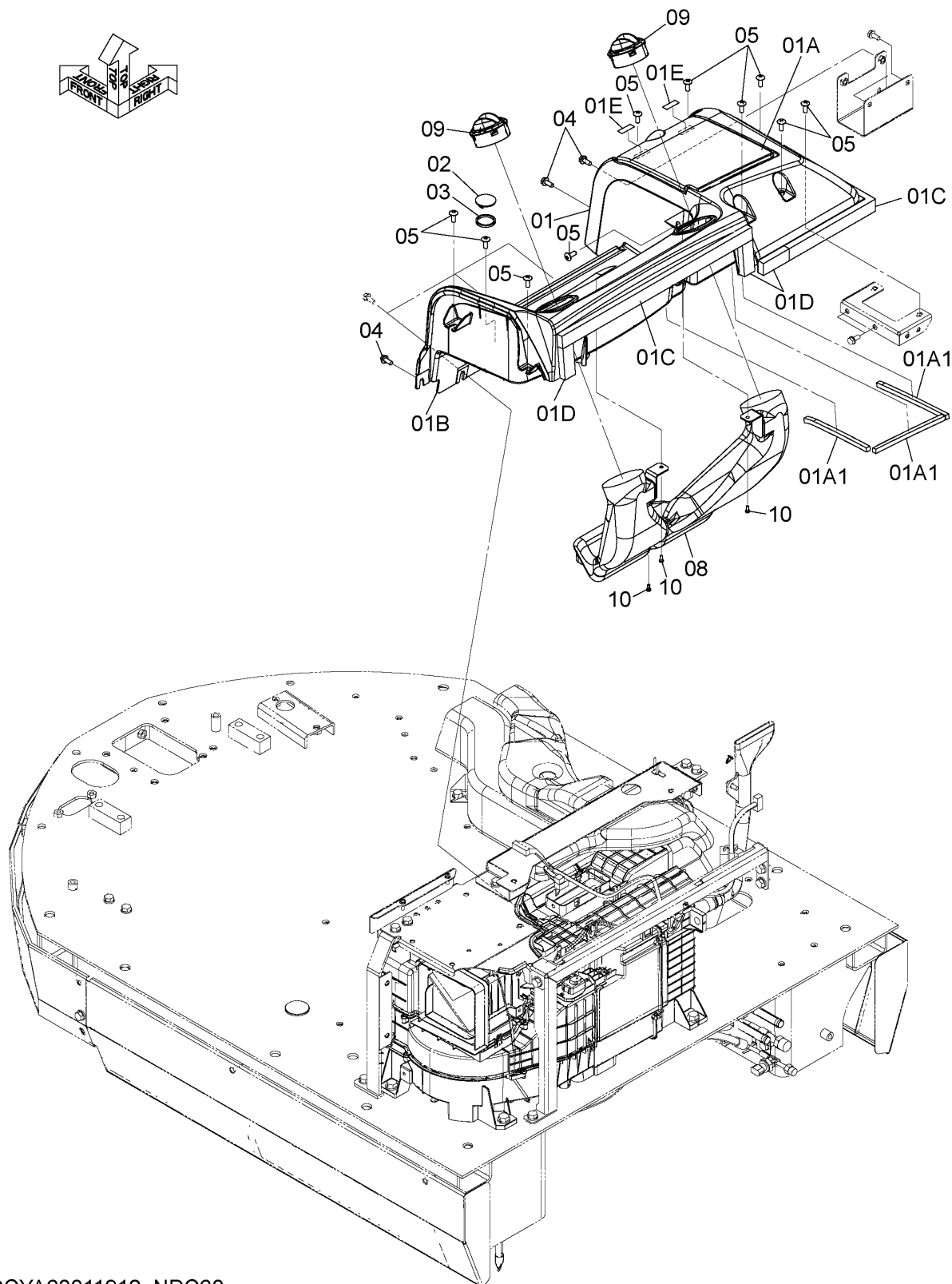
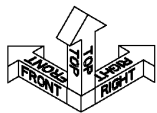

DCYA60011912_NDC60

CODE:DCYA60011912_NDC60-1

REAR CONSOLE (2)
リアコンソール (2)

Applicable Model (適用機種): -

Mark(記号): -

Serial No.(適用号機): 5001-

ITEM 符号	PART NO. 部品番号	PART NAME	部 品 名	Q' TY 数量	S. C サ-ビ-ス コ-ト	SERIAL NO. 適用号機	ICA 互 換 性	REPLACEABLE PART 代 替 部 品	
								PART NO. 部品番号	Q' TY 数量
01	YQYA40003717	TRAY	トレイ	1					
01A	YQYA40003666	* COVER	* カバ-	1					
01A1	YQYA00005630	** SEAL	** シ-ル	3					
01B	YQYA00005629	* COVER	* カバ-	1					
01C	YQYA00005626	* RUBBER	* ラバ-	2					
01D	YQYA00005627	* RUBBER	* ラバ-	3					
01E	YQYA00005628	* RUBBER	* ラバ-	2					
02	YQ3118328	CAP	キャツ	2					
03	YQ4656300	RUBBER	ラバ-	2					
04	YQJ260820	BOLT, W/WASHER	ボルト (ワッシャ付)	3	D				
05	YQJ650820	SCREW	スクリュ	11					
08	YQYA00005547	DUCT	ダクト	1					
09	YQYA00003014	LOUVER	ルーバ-	2					
10	YQ0104405012	SCREW, TAPPING	スクリュ, タツィンク	3					

RADIO (NA EXPORT)
ラジオ (北米輸出向け)

Applicable Model (適用機種): -
Mark(記号): -
Serial No. (適用号機): 5001-

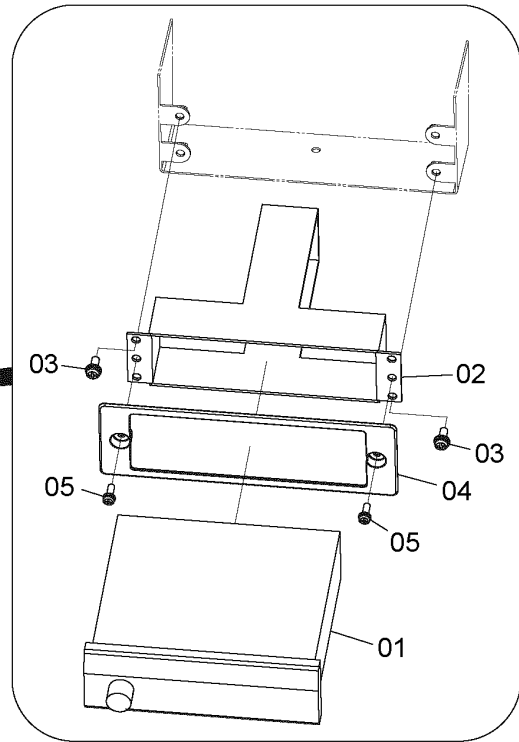
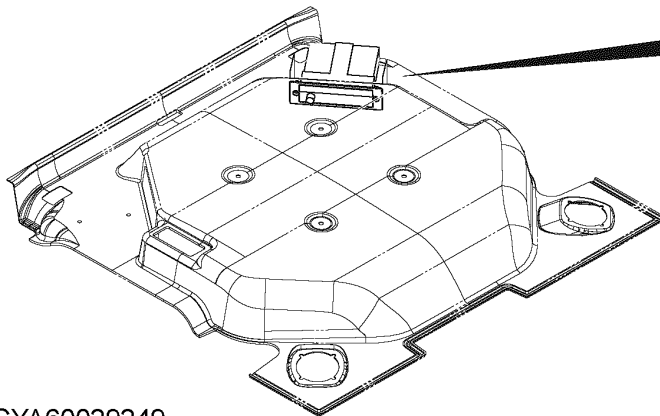
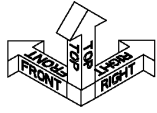

DCYA60029249

ITEM 符号	PART NO. 部品番号	PART NAME	部 品 名	Q' TY 数量	S. C サービ コード	SERIAL NO. 適用号機	ICA 互 換 性	REPLACEABLE PART 代替部品	
								PART NO. 部品番号	Q' TY 数量
01	31102-60170	RADIO	ラジ オ	1					
02	40903-25230	BRACKET	ブ ラ ケ ッ ト	1					
03	YQJ460616	SCREW	ス ク リ ュ	4					
04	41715-60180	COVER	カ バ ー	1					
05	YQJ680516	SCREW	ス ク リ ュ	2					

SUNVISOR サンバイザ

Applicable Model (適用機種): -
 Mark(記号): -
 Serial No. (適用号機): 5001-

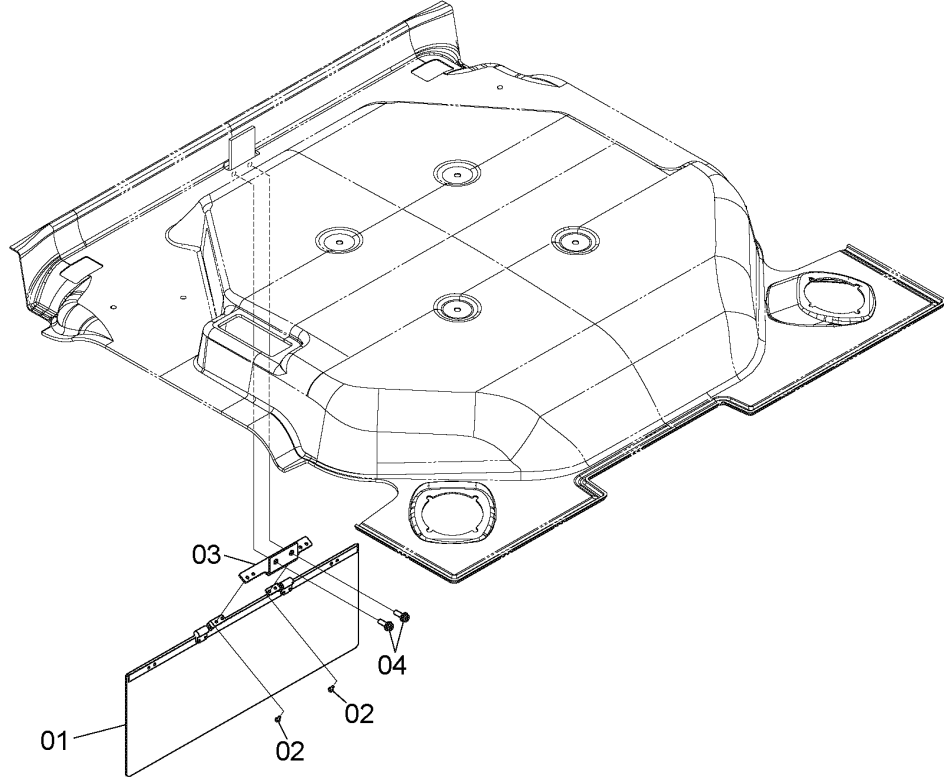
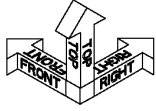

DCYA60029250

ITEM 符号	PART NO. 部品番号	PART NAME	部 品 名	Q' TY 数量	S. C サービス コード	SERIAL NO. 適用号機	ICA 互 換 性	REPLACEABLE PART 代替部品	
								PART NO. 部品番号	Q' TY 数量
01	38191-20130	SUN-VISOR	サンバイザ	1					
02	YQ0103304012	SCREW	スクリュー	4					
03	41754-20340	BRACKET	ブラケット	1					
04	YQJ680825	SCREW	スクリュー	2					

ROOM MIRROR ルームミラー

Applicable Model (適用機種): -

Mark(記号): -

Serial No. (適用号機): 5001-

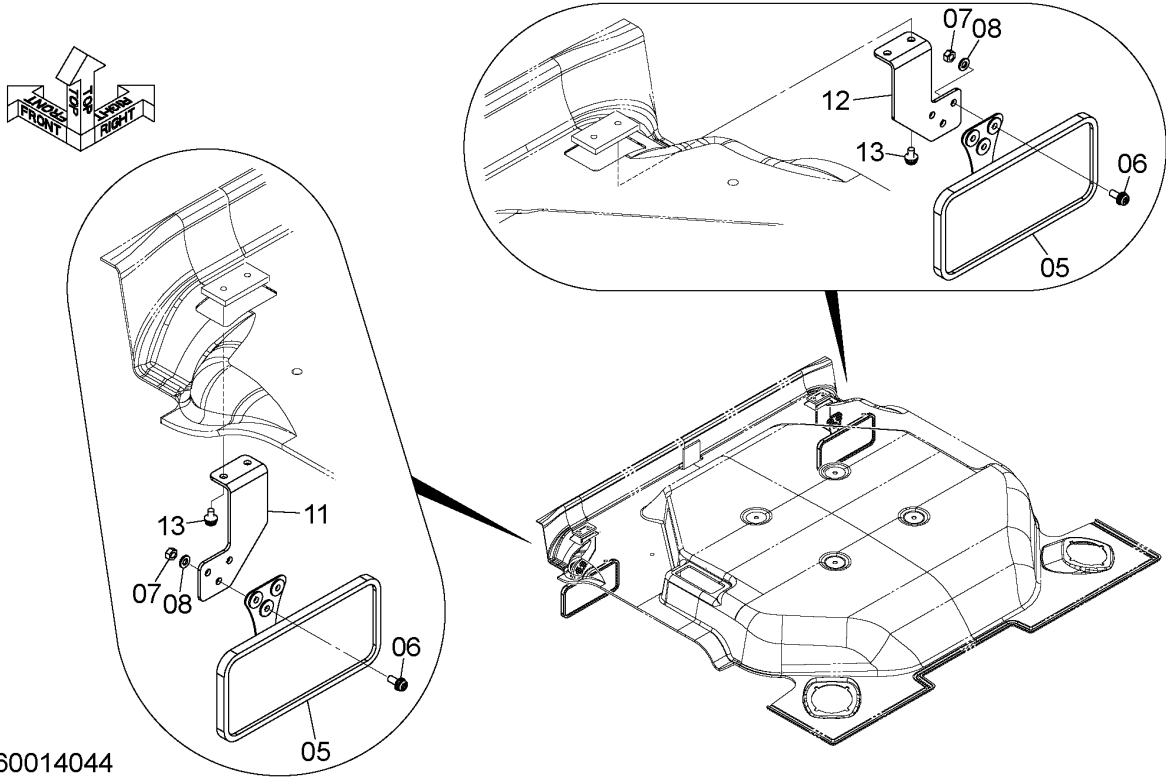

DCYA60014044

ITEM 符号	PART NO. 部品番号	PART NAME	部 品 名	Q' TY 数量	S. C サービス コード	SERIAL NO. 適用号機	ICA 互 換 性	REPLACEABLE PART 代替部品	
								PART NO. 部品番号	Q' TY 数量
05	YQ2631917051	MIRROR	ミラー	2					
06	YQJ680616	SCREW	スクリュー	6					
07	YQJ230006	NUT	ナット	6					
08	YQJ250006	WASHER, PLANE	ワッシャー, プレーン	6					
11	YQ263G672271	BRACKET	ブラケット	1					
12	YQ263G672281	BRACKET	ブラケット	1					
13	YQJ460612	SCREW	スクリュー	4					

REARVIEW MIRROR

バックミラー

Applicable Model (適用機種): -

Mark(記号): -

Serial No. (適用号機): 5001-

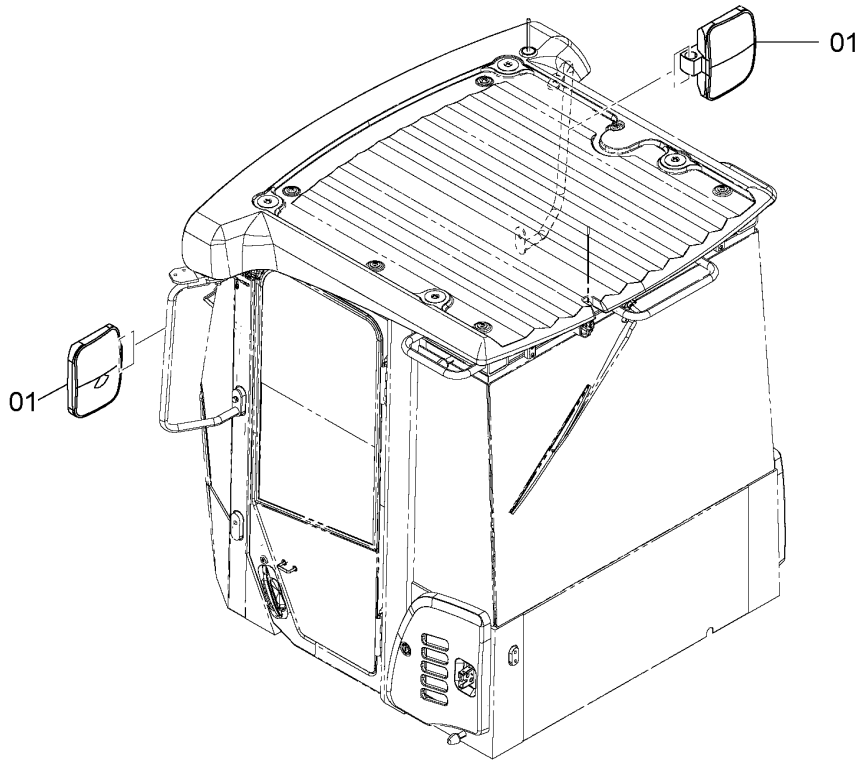
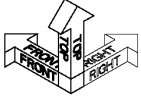

DCYA60004118

ITEM 符号	PART NO. 部品番号	PART NAME	部 品 名	Q' TY 数量	S. C サービス コード	SERIAL NO. 適用号機	ICA 互 換 性	REPLACEABLE PART 代替部品	
								PART NO. 部品番号	Q' TY 数量
01	YQ263G674181	MIRROR	ミラー	2					

HEATER MIRROR ヒータミラー

Applicable Model (適用機種): -

Mark(記号): -

Serial No. (適用号機): 5001-

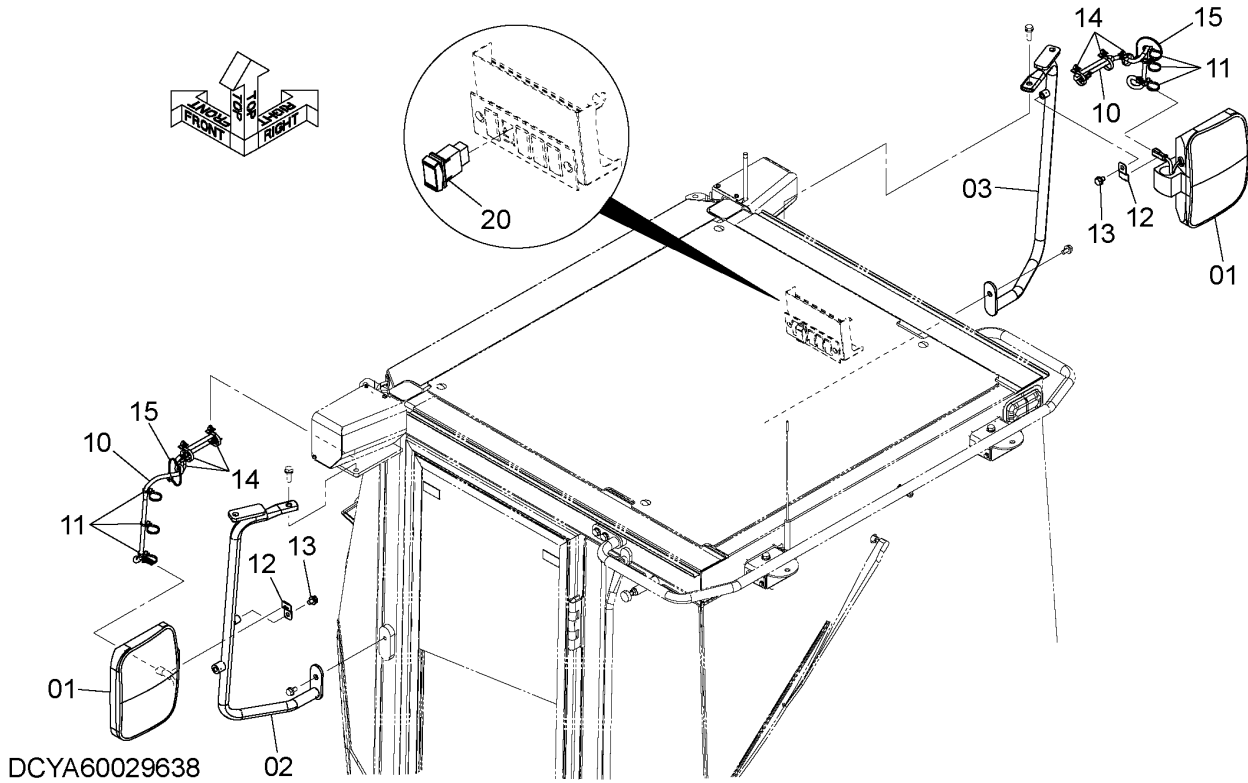

ITEM 符号	PART NO. 部品番号	PART NAME	部 品 名	Q' TY 数量	S. C サービス コード	SERIAL NO. 適用号機	ICA 互 換 性	REPLACEABLE PART 代替部品	
								PART NO. 部品番号	Q' TY 数量
01	YQYA00019257	MIRROR	ミラー	2					
02	YQYA40021743	STAY	ステー	1					
03	YQYA40021744	STAY	ステー	1					
10	YQYA00018931	HARNESS	ハーネス	2					
11	YQ4441695	CLIP	クリップ	6					
12	YQ263G244731	BRACKET	ブラケット	2					
13	YQJ271016	BOLT, W/WASHER	ボルト (ワッシャ付)	2	D				
14	YQ4254600	CLIP	クリップ	6					
15	YQ0491311200	CLIP	クリップ	2					
20	YQYA00021191	SWITCH, TUMBLER	スイッチ, タンブラ	1					

RELAY FOR HEATER MIRROR

ヒーターミラー用リレー

Applicable Model (適用機種): -
 Mark(記号): -
 Serial No. (適用号機): 5001-

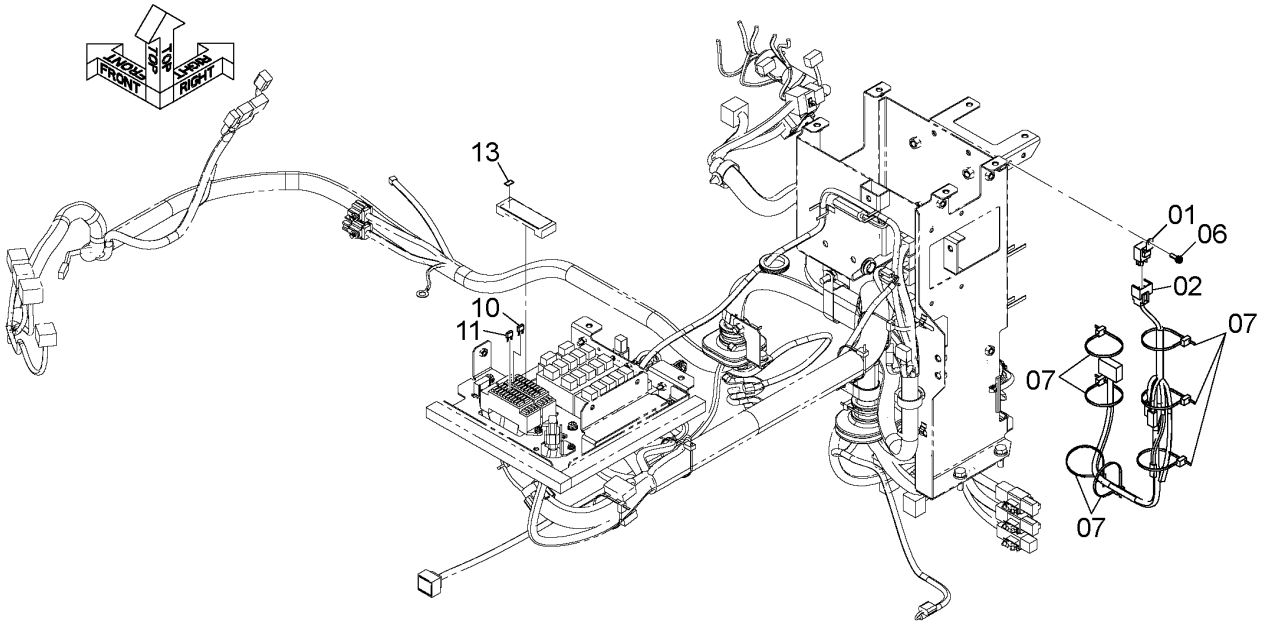

DCYA60014943_NCE60

ITEM 符号	PART NO. 部品番号	PART NAME	部 品 名	Q' TY 数量	S. C サ-ビ-ス コ-ド	SERIAL NO. 適用号機	ICA 互 換 性	REPLACEABLE PART 代 替 部 品	
								PART NO. 部品番号	Q' TY 数量
01	YQ4414207	RELAY	リレー	1					
02	YQYA00032780	HARNESS	ハーネス	1					
06	YQJ460620	SCREW	スクリュー	1					
07	YQ0491311200	CLIP	クリップ	7					
10	YQ4438015	FUSE (15A)	ヒューズ (15A)	1					
11	YQ4428910	FUSE (5A)	ヒューズ (5A)	1					
13	YQ563G912181	DECAL	デカール	1					

FLOOR (1)
フロア (1)

Applicable Model (適用機種): -
Mark(記号): -
Serial No. (適用号機): 5001-

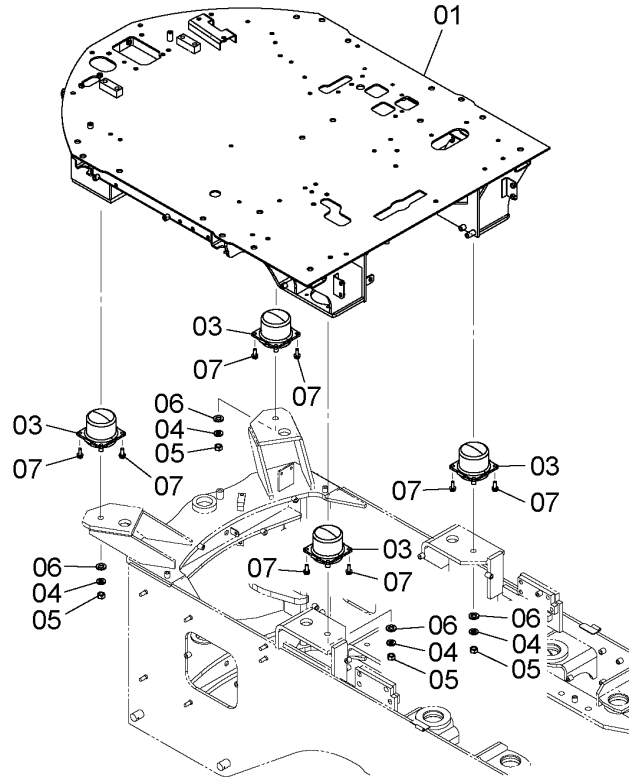
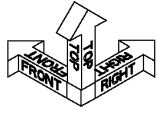

DCYA60023819

ITEM 符号	PART NO. 部品番号	PART NAME	部 品 名	Q' TY 数量	S. C サービス コード	SERIAL NO. 適用号機	ICA 互 換 性	REPLACEABLE PART 代替部品	
								PART NO. 部品番号	Q' TY 数量
01	YQYA40018216	FLOOR	フロア	1					
03	YQ263A692171	RUBBER	ラバー	4					
04	YQJ222016	WASHER	ワッシャ	4					
05	YQJ950016	NUT	ナット	4					
06	YQ2606302131	WASHER	ワッシャ	4					
07	YQJ271030	BOLT, W/WASHER	ボルト (ワッシャ付)	16	D				

FLOOR (2)
フロア (2)

Applicable Model (適用機種): -
Mark(記号): -
Serial No.(適用号機): 5001-

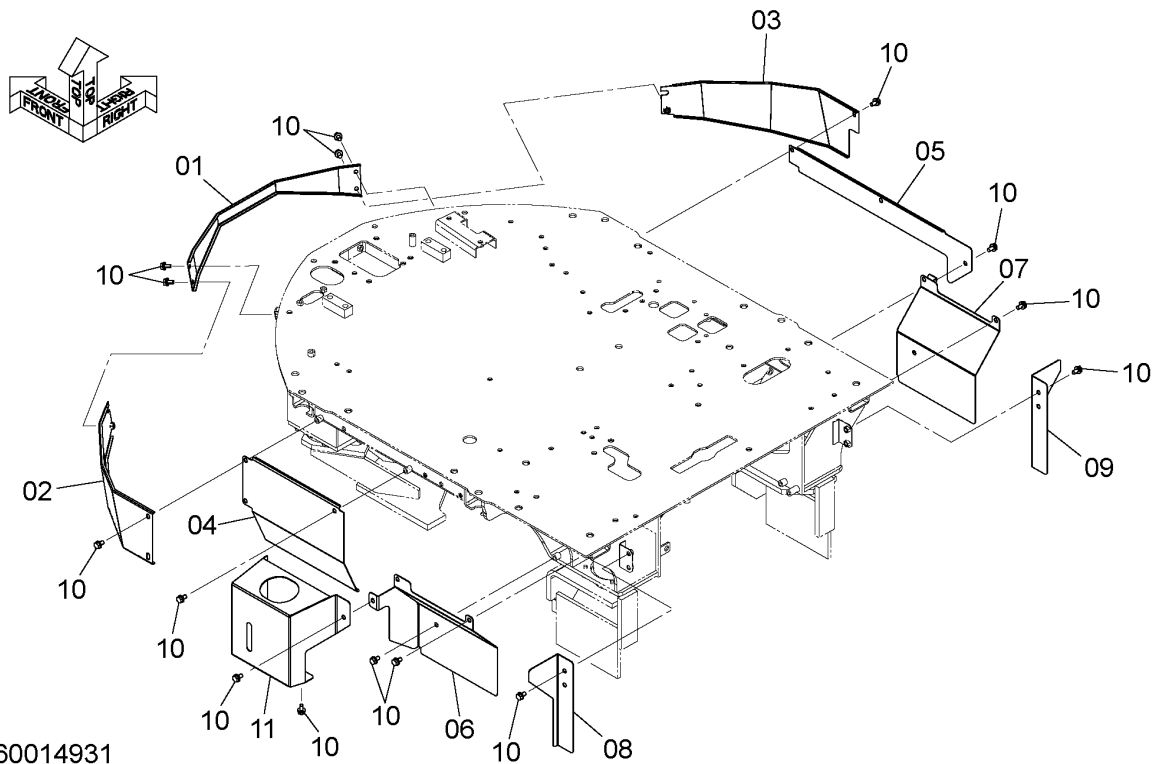

ITEM 符号	PART NO. 部品番号	PART NAME	部 品 名	Q' TY 数量	S. C サービス コード	SERIAL NO. 適用号機	ICA 互 換 性	REPLACEABLE PART 代替部品	
								PART NO. 部品番号	Q' TY 数量
01	YQYA00005666	COVER	カバー	1					
02	YQYA40009409	COVER	カバー	1					
03	YQYA40018010	COVER	カバー	1					
04	YQYA40023015	COVER	カバー	1					
05	YQ263A652411	COVER	カバー	1					
06	YQYA40010751	COVER	カバー	1					
07	YQYA40010752	COVER	カバー	1					
08	YQYA00028855	COVER	カバー	1					
09	YQYA00028856	COVER	カバー	1					
10	YQJ271020	BOLT, W/WASHER	ボルト (ワッシャ付)	24	D				
11	YQYA40023016	COVER	カバー	1					

RIGHT CONSOLE (1) 右コンソール (1)

Applicable Model (適用機種): -
Mark(記号): -
Serial No. (適用号機): 5001-

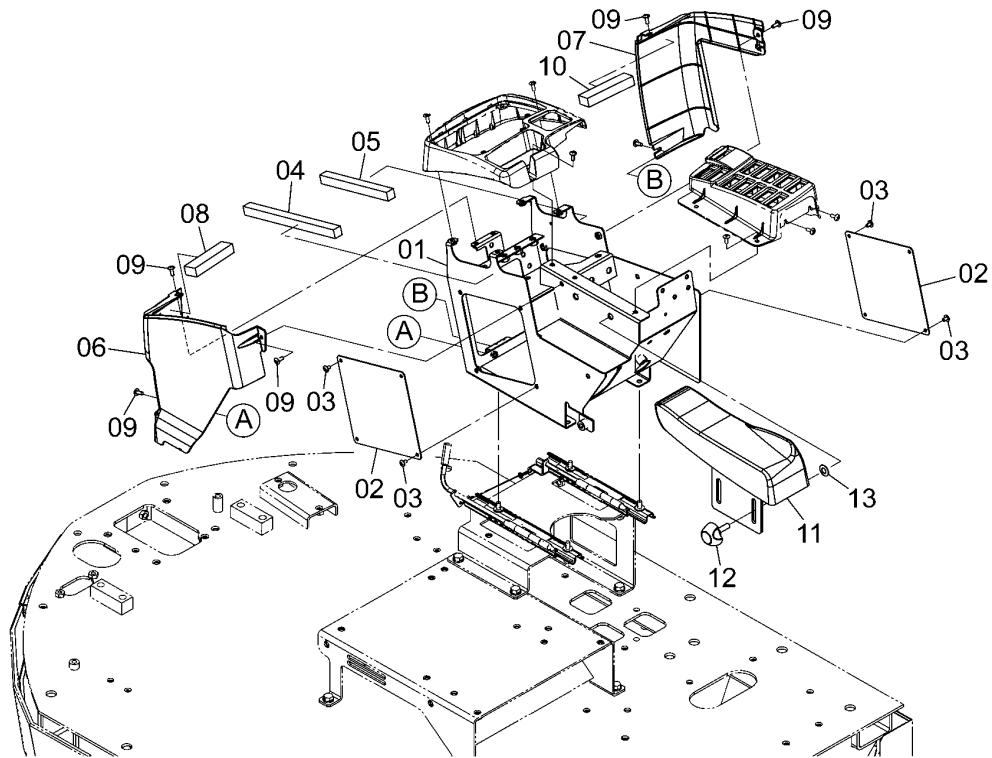
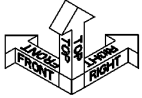

DCYA60004122A

ITEM 符号	PART NO. 部品番号	PART NAME	部 品 名	Q' TY 数量	S. C サービス コード	SERIAL NO. 適用号機	ICA 互 換 性	REPLACEABLE PART 代替部品	
								PART NO. 部品番号	Q' TY 数量
01	YQYA40003688	FRAME	フレーム	1					
02	YQYA00005682	COVER	カバー	2					
03	YQJ650610	SCREW	スクリュ	8					
04	YQYA00005683	SEAL	シール	1					
05	YQYA00005684	SEAL	シール	1					
06	YQYA00005686	COVER	カバー	1					
07	YQYA00005687	COVER	カバー	1					
08	YQYA00005689	SEAL	シール	2					
09	YQJ650616	SCREW	スクリュ	6					
11	YQ263G742331	REST, ARM	レスト, アーム	1					
12	YQ263G673941	KNOB	ノブ	2					
13	YQ263G743191	WASHER, CONICAL	ワッシャ, コニカル	2					

RIGHT CONSOLE (2) 右コンソール (2)

Applicable Model (適用機種): -
Mark(記号): -
Serial No. (適用号機): 5001-

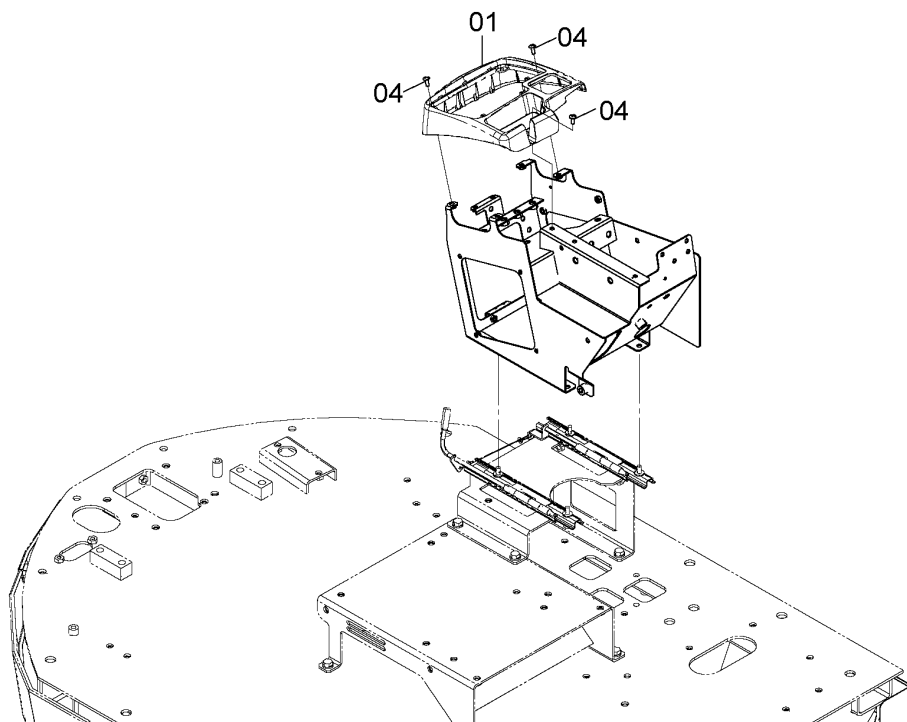
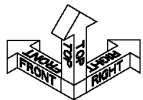

DCYA60011929A

ITEM 符号	PART NO. 部品番号	PART NAME	部 品 名	Q' TY 数量	S. C サービス コード	SERIAL NO. 適用号機	ICA 互 換 性	REPLACEABLE PART 代替部品	
								PART NO. 部品番号	Q' TY 数量
01	YQYA00005685	COVER	カバー	1					
04	YQJ650616	SCREW	スクリュー	5					

WITHOUT RIGHT CONSOLE SLIDER PARTS
右コンソールスライダ不付用品

Applicable Model (適用機種): -
Mark(記号): -
Serial No.(適用号機): 5001-

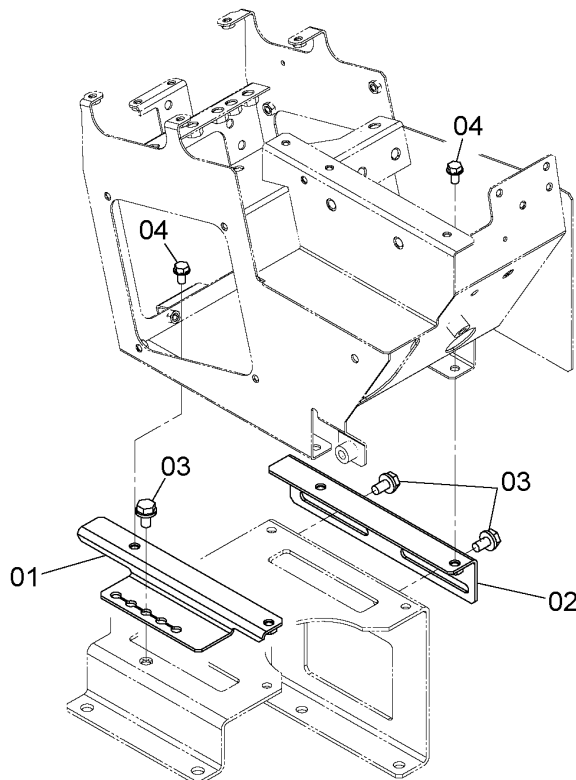
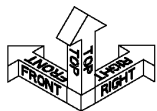

DCYA60011968

ITEM 符号	PART NO. 部品番号	PART NAME	部 品 名	Q' TY 数量	S. C サービス コード	SERIAL NO. 適用号機	ICA 互 換 性	REPLACEABLE PART 代替部品	
								PART NO. 部品番号	Q' TY 数量
01	YQYA40010669	BRACKET	ブ ラ ケ ッ ト	1					
02	YQYA40010670	BRACKET	ブ ラ ケ ッ ト	1					
03	YQJ271020	BOLT, W/WASHER	ボ ル ト (ワ ッ シ ャ 付)	3	D				
04	YQJ260816	BOLT, W/WASHER	ボ ル ト (ワ ッ シ ャ 付)	4	D				

MEMO

Lined area for writing the memo content.

STEERING COLUMN ステアリングコラム

Applicable Model (適用機種): -

Mark (記号): -

Serial No. (適用号機): 5001-

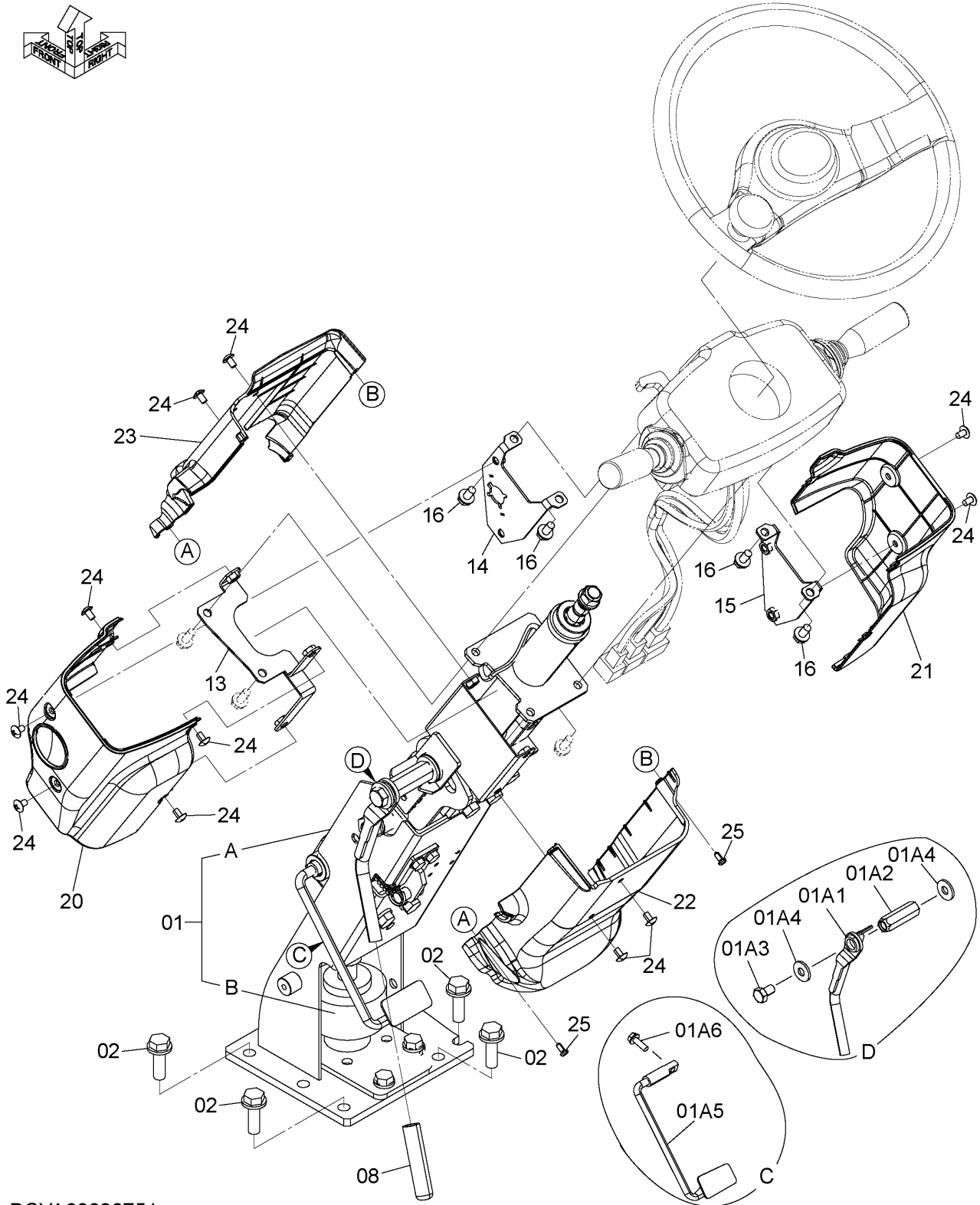
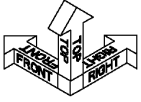

DCYA60020751

CODE:DCYA60020751-1

STEERING COLUMN ステアリングコラム

Applicable Model (適用機種): -

Mark(記号): -

Serial No. (適用号機): 5001-

ITEM 符号	PART NO. 部品番号	PART NAME	部 品 名	Q' TY 数量	S. C サービスク コード	SERIAL NO. 適用号機	ICA 互 換 性	REPLACEABLE PART 代 替 部 品	
								PART NO. 部品番号	Q' TY 数量
01	YQYA60021007	COLUMN ASSY	コラム アッセン	1					
01A	+++++	* COLUMN ASSY	* コラム アッセン	1	D				
01A1	YQYA00015546	** LEVER	** レバー	1					
01A2	YQ263G412501	** NUT	** ナット	1					
01A3	YQ263G412511	** BOLT	** ボルト	1					
01A4	YQ263G412461	** WASHER	** ワッシャ	2					
01A5	YQYA00015547	** PEDAL	** ペダル	1					
01A6	YQJ260820	** BOLT, W/WASHER	** ボルト (ワッシャ付)	1	D				
01B	+++++	* INSULATOR	* インシュレータ	1	D				
02	YQJ271240	BOLT, W/WASHER	ボルト (ワッシャ付)	5	D				
08	YQYA00004366	GRIP	グリップ	1					
13	YQYA40003624	BRACKET	ブラケット	1					
14	YQYA40003625	BRACKET	ブラケット	1					
15	YQYA40003626	BRACKET	ブラケット	1					
16	YQJ260816	BOLT, W/WASHER	ボルト (ワッシャ付)	4	D				
20	YQYA00005506	COVER	カバー	1					
21	YQYA00005507	COVER	カバー	1					
22	YQYA00005508	COVER	カバー	1					
23	YQYA00005509	COVER	カバー	1					
24	YQJ650610	SCREW	スクリュー	11					
25	YQ0104405012	SCREW, TAPPING	スクリュー, タッピング	4					

STEERING WHEEL ハンドル

Applicable Model (適用機種): -
Mark(記号): -
Serial No. (適用号機): 5001-

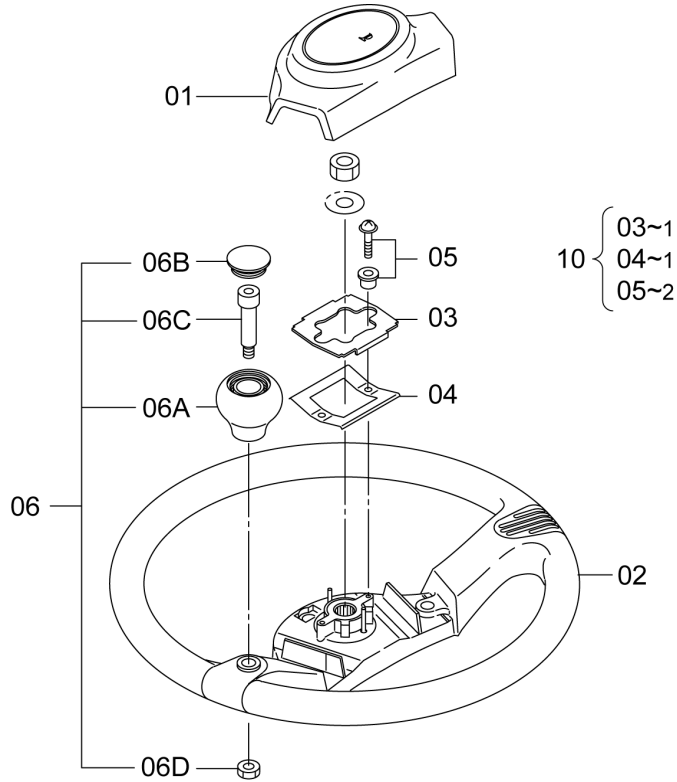

DCYA60011942

ITEM 符号	PART NO. 部品番号	PART NAME	部 品 名	Q' TY 数量	S. C サービスクード	SERIAL NO. 適用号機	ICA 互換性	REPLACEABLE PART 代替部品	
								PART NO. 部品番号	Q' TY 数量
01	YQ2655412001	WHEEL STEERING	ハンドル	1					
	YQ2655417011	* PAD	* パッド	1					
02	+++++	* WHEEL	* ホール	1	D				
03	+++++	* PLATE	* プレート	1	DK				
04	+++++	* SPRING	* スプリング	1	DK				
05	+++++	* SCREW&SPACER	* スクリュー&スペーサ	2	DK				
06	YQYA00019407	* KNOB ASSY	* ノブアッセン	1					
06A	+++++	** KNOB	** ノブ	1	D				
06B	+++++	** CAP	** キャップ	1	D				
06C	+++++	** BOLT	** ボルト	1	D				
06D	+++++	** NUT	** ナット	1	D				
10	YQ2656417191	KIT, SWITCH	スイッチキット	1					

SEAT BASE (POC)
シートベース (POC)

Applicable Model (適用機種): -
Mark(記号): -
Serial No. (適用号機): 5001-

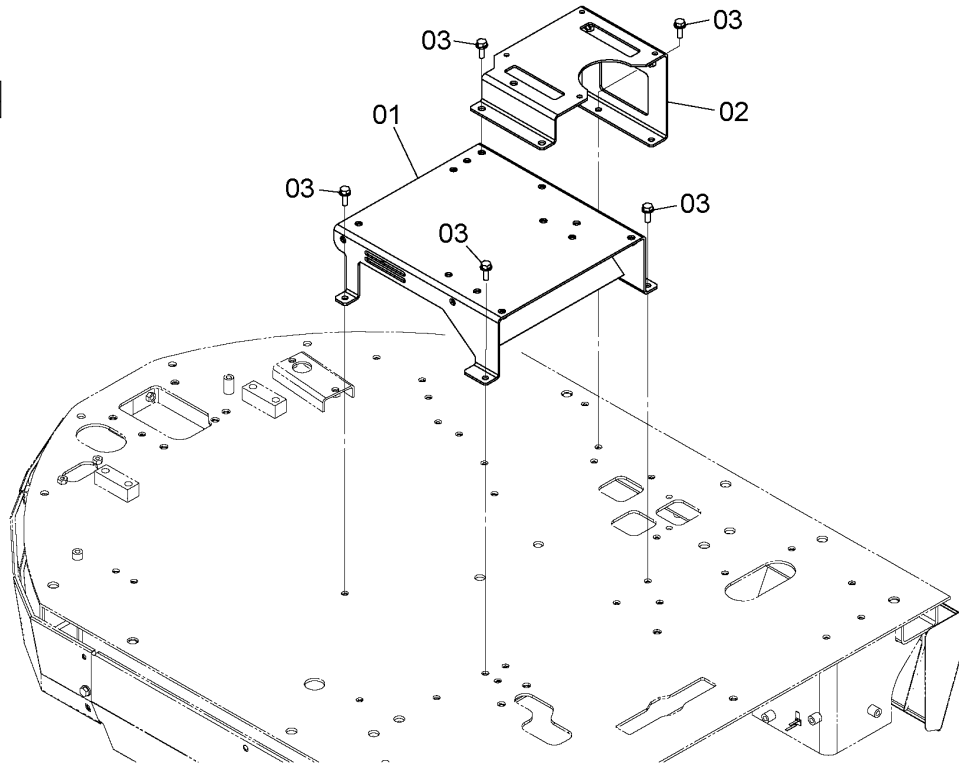
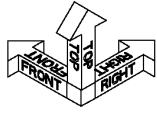

DCYA60004100A

ITEM 符号	PART NO. 部品番号	PART NAME	部 品 名	Q' TY 数量	S. C サービス コード	SERIAL NO. 適用号機	ICA 互 換 性	REPLACEABLE PART 代替部品	
								PART NO. 部品番号	Q' TY 数量
01	YQYA40003667	STAND	スタンド*	1					
02	YQYA40003718	STAND	スタンド*	1					
03	YQJ271030	BOLT, W/WASHER	ボルト (ワッシャ付)	8	D				

AIR SUSPENSION SEAT PARTS (SEARS)

エアサスペンションシート用品 (シアーズ)

Applicable Model (適用機種): -

Mark(記号): -

Serial No. (適用号機): 5001-

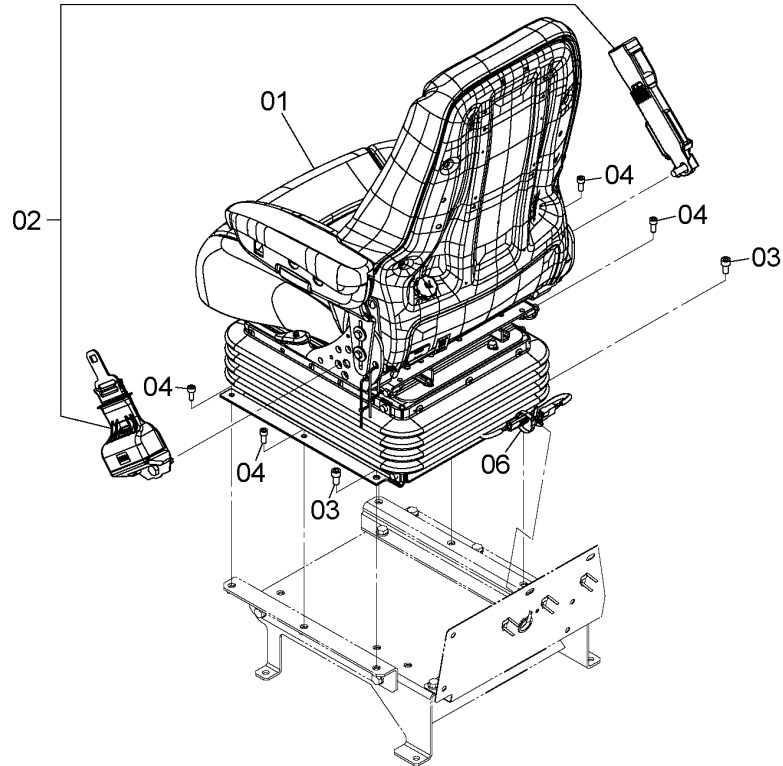
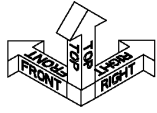

DCYA60029253

ITEM 符号	PART NO. 部品番号	PART NAME	部 品 名	Q' TY 数量	S. C サービス コード	SERIAL NO. 適用号機	ICA 互 換 性	REPLACEABLE PART 代替部品	
								PART NO. 部品番号	Q' TY 数量
01	33921-60890	SEAT, OPERATOR	シート, オペレータ	1					
02	43005-60080	SEATBELT	シートベルト	1					
03	YQM341020	BOLT, SOCKET	ボルト, ソケット	2					
04	YQM340820	BOLT, SOCKET	ボルト, ソケット	4					
06	YQ4254600	CLIP	クリップ	1					

SEAT BASE PARTS (SEARS)

シートベースパーツ (シアーズ)

Applicable Model (適用機種): -

Mark(記号): -

Serial No.(適用号機): 5001-

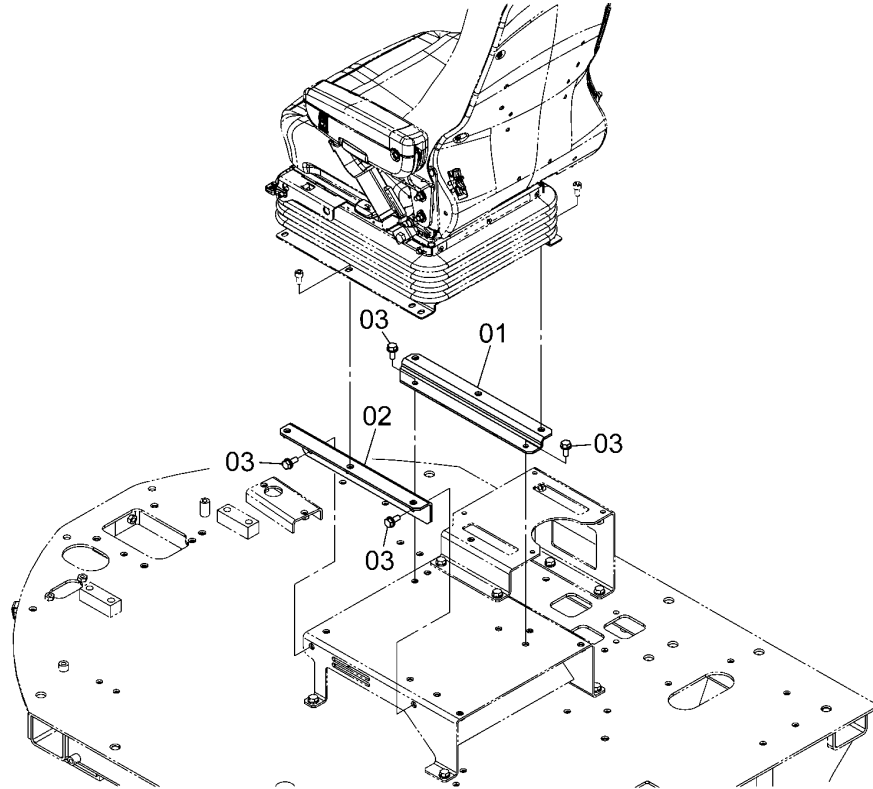

DCYA60004147A

ITEM 符号	PART NO. 部品番号	PART NAME	部 品 名	Q' TY 数量	S. C サービス コード	SERIAL NO. 適用号機	ICA 互 換 性	REPLACEABLE PART 代替部品	
								PART NO. 部品番号	Q' TY 数量
01	YQYA40009191	BRACKET	ブラケット	1					
02	YQYA40003720	BRACKET	ブラケット	1					
03	YQJ271025	BOLT, W/WASHER	ボルト (ワッシャ付)	4	D				

DUCT (CAB) (1)
ダクト (キャブ) (1)

Applicable Model (適用機種): -
Mark(記号): -
Serial No. (適用号機): 5001-

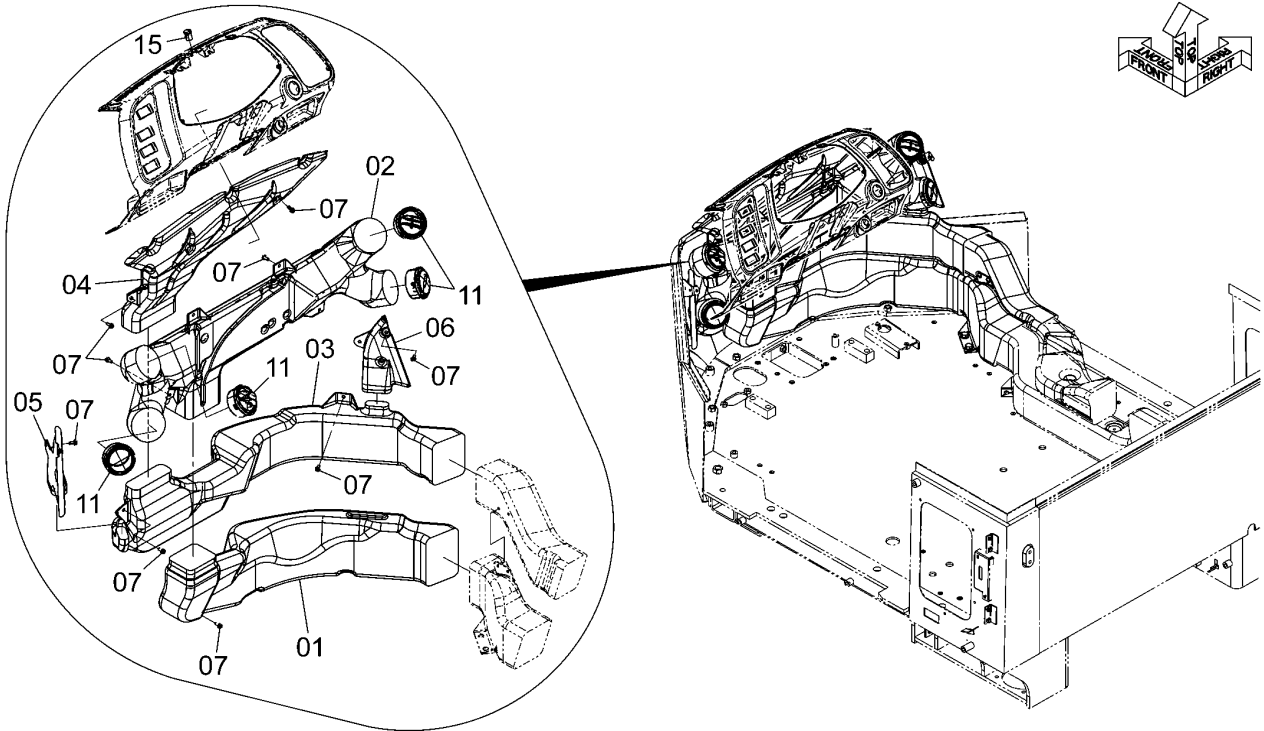

DCYA60004254A

ITEM 符号	PART NO. 部品番号	PART NAME	部 品 名	Q' TY 数量	S. C サービ コード	SERIAL NO. 適用号機	ICA 互 換 性	REPLACEABLE PART 代替部品	
								PART NO. 部品番号	Q' TY 数量
01	YQYA00005538	DUCT	ダクト	1					
02	YQYA00005539	DUCT	ダクト	1					
03	YQYA00005543	DUCT	ダクト	1					
04	YQYA00005544	DUCT	ダクト	1					
05	YQYA00005545	DUCT	ダクト	1					
06	YQYA00005546	DUCT	ダクト	1					
07	YQJ460616	SCREW	スクリュー	14					
11	YQYA00003014	LOUVER	ルーバ	4					
15	YQ4405814	SENSOR	センサ	1					

DUCT (CAB) (2) ダクト (キャブ) (2)

Applicable Model (適用機種): -

Mark(記号): -

Serial No. (適用号機): 5001-

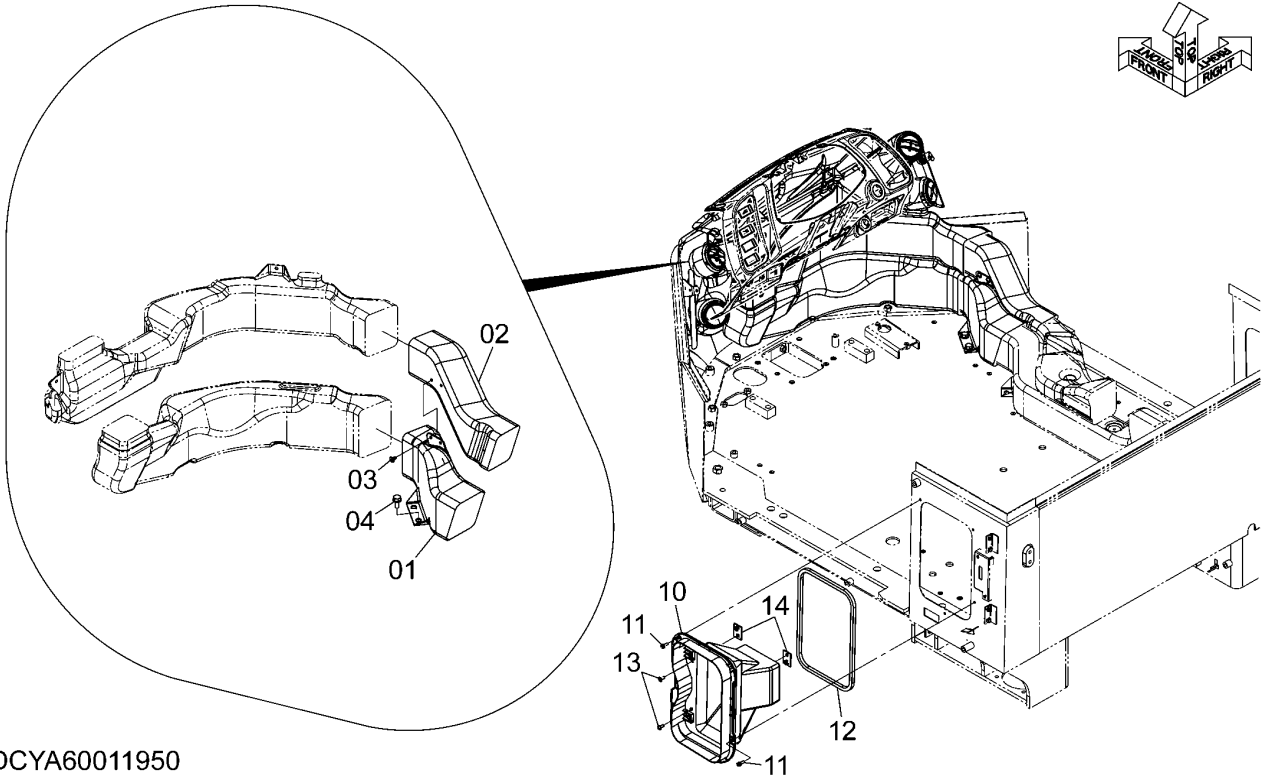

DCYA60011950

ITEM 符号	PART NO. 部品番号	PART NAME	部 品 名	Q' TY 数量	S. C サービス コード	SERIAL NO. 適用号機	ICA 互 換 性	REPLACEABLE PART 代替部品	
								PART NO. 部品番号	Q' TY 数量
01	YQYA00005537	DUCT	ダクト	1					
02	YQYA00005542	DUCT	ダクト	1					
03	YQYA00005552	CLIP	クリップ	2					
04	YQJ271030	BOLT, W/WASHER	ボルト (ワッシャ付)	2	D				
10	YQYA00005549	DUCT	ダクト	1					
11	YQJ460620	SCREW	スクリュー	5					
12	YQ263G673551	INSULATOR	インシュレータ	1					
13	YQJ650616	SCREW	スクリュー	2					
14	YQYA40003634	BRACKET	ブラケット	2					

CONTROLLER (AIR CONDITIONER) コントローラ (エアコンディショナ)

Applicable Model (適用機種): -

Mark(記号): -

Serial No. (適用号機): 5001-

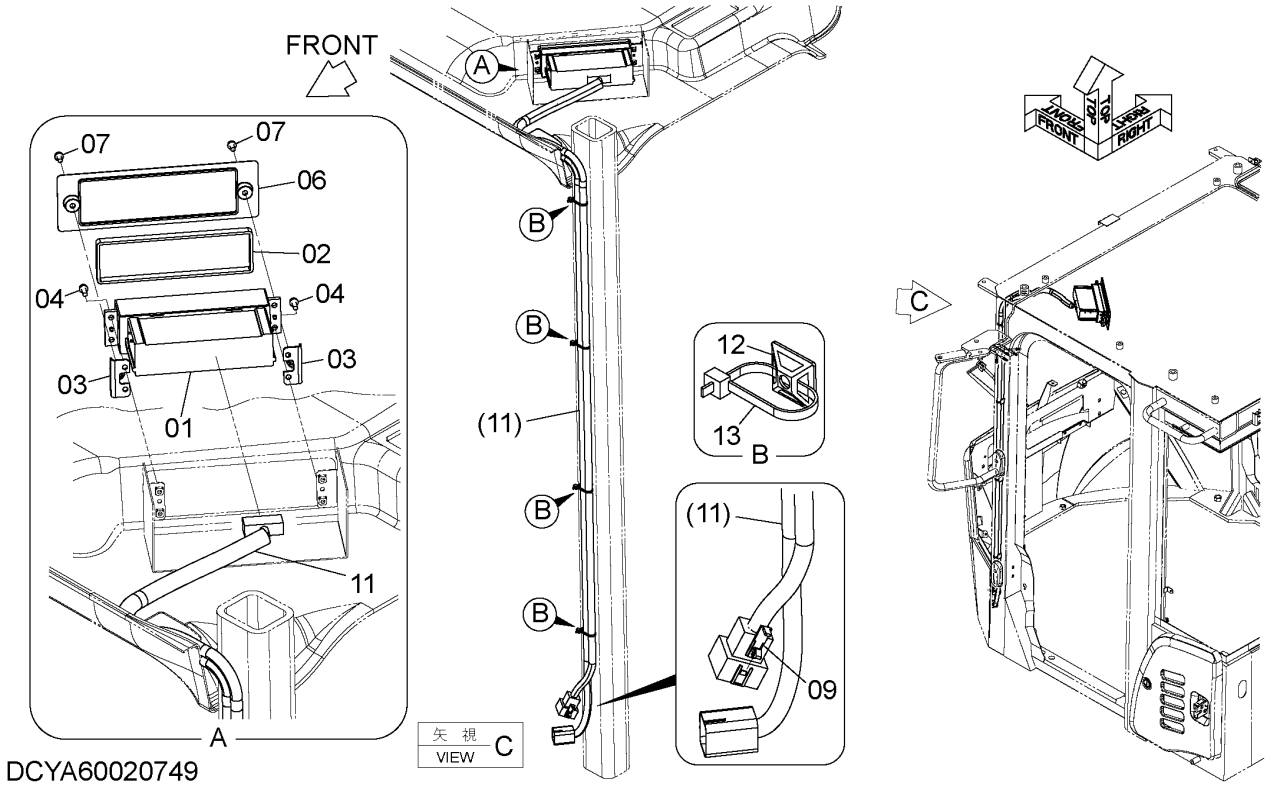

ITEM 符号	PART NO. 部品番号	PART NAME	部 品 名	Q' TY 数量	S. C サービス コード	SERIAL NO. 適用号機	ICA 互 換 性	REPLACEABLE PART 代替部品	
								PART NO. 部品番号	Q' TY 数量
01	YQYA00004448	CONTROLLER	コントローラ	1					
02	YQYA00021231	RUBBER	ラバー	1					
03	YQYA40003633	BRACKET	ブラケット	2					
04	YQJ460516	SCREW	スクリュー	4					
06	YQ263G674771	COVER	カバー	1					
07	YQJ680512	SCREW	スクリュー	2					
09	YQYA00004332	CLIP	クリップ	1					
11	YQYA00024391	HARNESS	ハーネス	1					
12	YQ4289709	SUPPORT	サポ-ト	4					
13	YQ4605834	CLIP	クリップ	4					

WASHER TANK ウォッシュタンク

Applicable Model (適用機種): -

Mark(記号): -

Serial No. (適用号機): 5001-

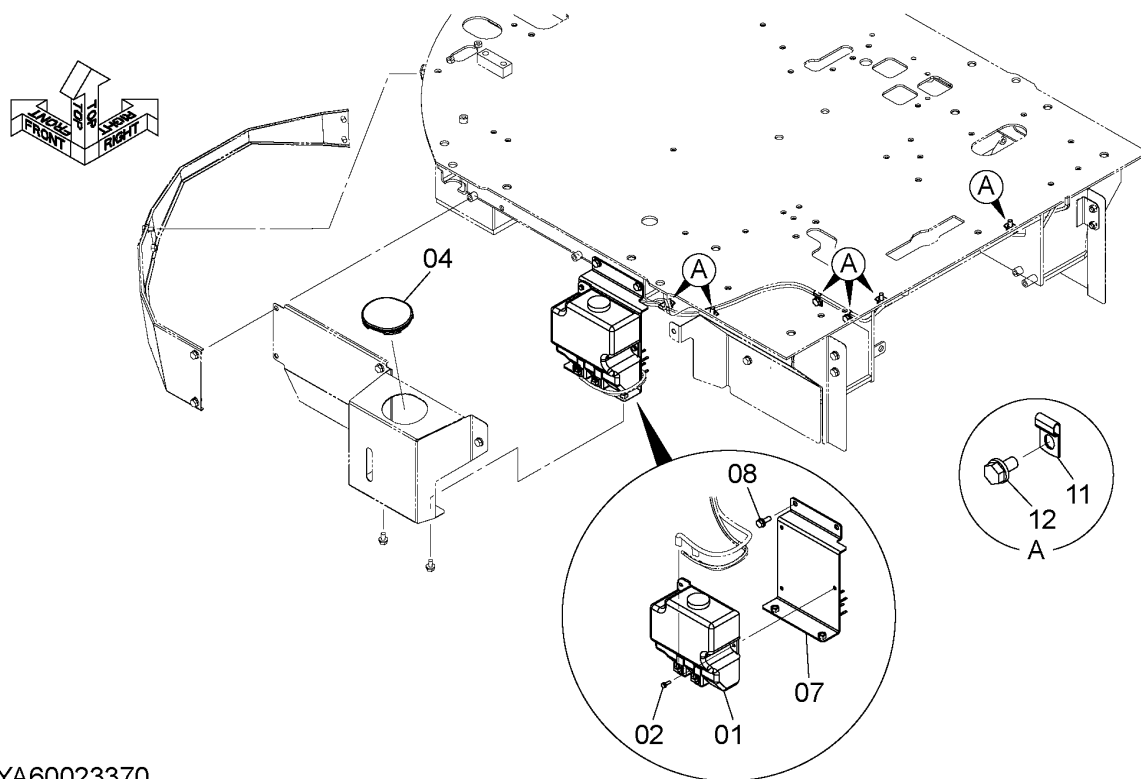

DCYA60023370

ITEM 符号	PART NO. 部品番号	PART NAME	部 品 名	Q' TY 数量	S. C サービス コード	SERIAL NO. 適用号機	ICA 互 換 性	REPLACEABLE PART 代替部品	
								PART NO. 部品番号	Q' TY 数量
01	YQ2681673051	TANK, WATER	タンク, ウォータ	1					
02	YQJ260620	BOLT, W/WASHER	ボルト (ワッシャ付)	3	D				
04	YQ2610212142	CAP, RUBBER	キャップ, ラバー	1					
07	YQYA40014988	BRACKET	ブラケット	1					
08	YQJ271030	BOLT, W/WASHER	ボルト (ワッシャ付)	2	D				
11	YQ4205358	CLIP	クリップ	6					
12	YQJ271020	BOLT, W/WASHER	ボルト (ワッシャ付)	6	D				

CODE: DCYA60023370-1

PNCE60-1-1

AIR FILTER エアフィルタ

Applicable Model (適用機種): -

Mark(記号): -

Serial No. (適用号機): 5001-

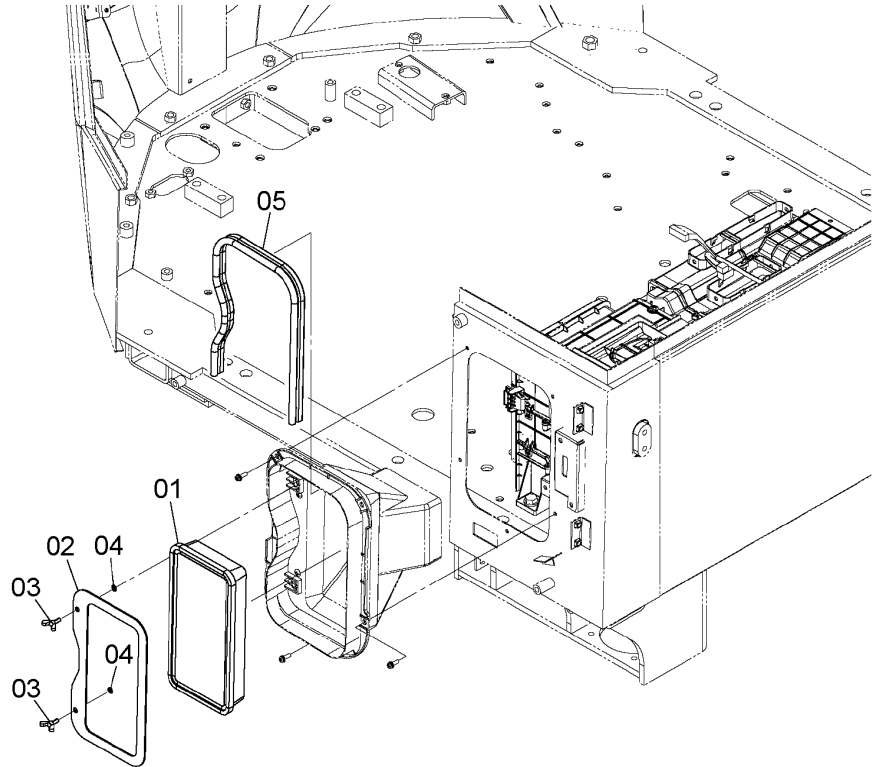
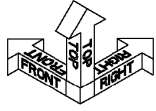

DCYA60004112

ITEM 符号	PART NO. 部品番号	PART NAME	部 品 名	Q' TY 数量	S. C サービス コード	SERIAL NO. 適用号機	ICA 互 換 性	REPLACEABLE PART 代替部品	
								PART NO. 部品番号	Q' TY 数量
01	YQ4251527	FILTER	フィルタ	1					
02	YQYA00005555	PLATE	プレート	1					
03	YQYA00005661	BOLT, WING	ボルト, ウィング	2					
04	YQYA00005556	WASHER	ワッシャ	2					
05	YQ263G672571	SEAL	シール	1					

AIR CONDITIONER (1)

エアコンディショナ (1)

Applicable Model (適用機種): -
 Mark(記号): -
 Serial No. (適用号機): 5001-

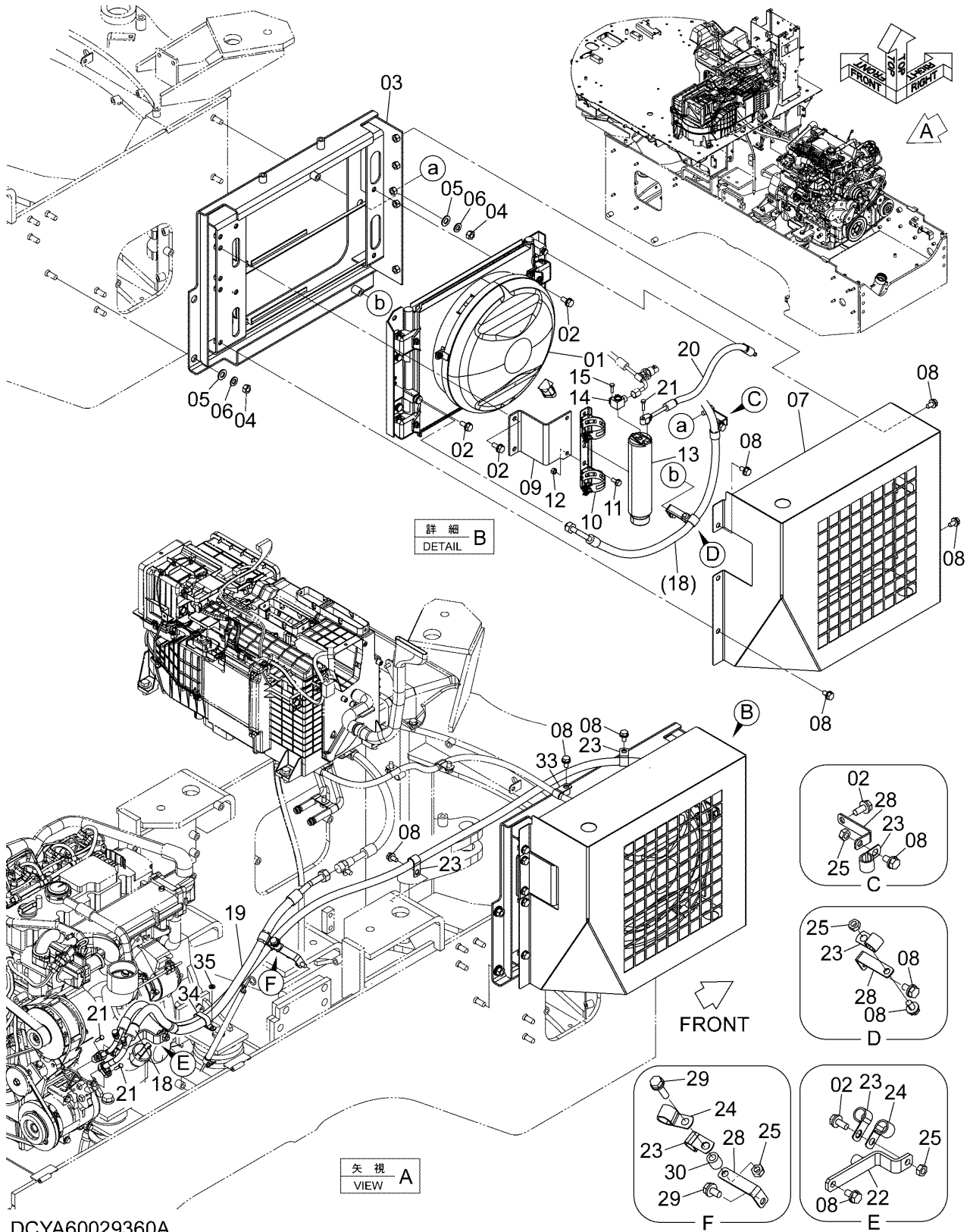

DCYA60029360A

AIR CONDITIONER (1)

エアコンディショナ (1)

Applicable Model (適用機種): -

Mark(記号): -

Serial No. (適用号機): 5001-

ITEM 符号	PART NO. 部品番号	PART NAME	部 品 名	Q' TY 数量	S. C サービスク コード	SERIAL NO. 適用号機	ICA 互 換 性	REPLACEABLE PART 代 替 部 品	
								PART NO. 部品番号	Q' TY 数量
01	YQ263E672011	CONDENSER <for details see "CONDENSER"> <詳細は "コンデンス" 参照>	コンデンス	1					
02	YQJ271025	BOLT, W/WASHER	ボルト (ワッシャ付)	8	D				
03	YQ563A662011	BRACKET	ブラケット	1					
04	YQJ950012	NUT	ナット	4					
05	YQA590114	WASHER, PLANE	ワッシャ, プレーン	4					
06	YQA590112	WASHER, PLANE	ワッシャ, プレーン	4					
07	YQYA40023988	COVER	カバー	1					
08	YQJ271020	BOLT, W/WASHER	ボルト (ワッシャ付)	15	D				
09	YQ263A662031	BRACKET	ブラケット	1					
10	YQ4333462	HOLDER	ホルダ	1					
11	YQJ260820	BOLT, W/WASHER	ボルト (ワッシャ付)	2	D				
12	YQM500807	NUT	ナット	2					
13	YQ4333461	TANK, RECEIVER	タンク, レシーバ	1					
14	YQ4433003	JOINT	ジョイント	1					
15	YQJ900620	BOLT	ボルト	1					
18	YQYA00021010	HOSE, COOLER	ホース, クーラ	1					
19	YQYA00027875	HOSE, COOLER	ホース, クーラ	1					
20	YQ263A662081	HOSE	ホース	1					
21	YQJ900625	BOLT	ボルト	3					
22	YQYA40012033	BRACKET	ブラケット	1					
23	YQ4190262	CLIP	クリップ	6					
24	YQ4190274	CLIP	クリップ	2					
25	YQJ950010	NUT	ナット	4					
28	YQ2661242081	BRACKET	ブラケット	3					
29	YQJ271040	BOLT, W/WASHER	ボルト (ワッシャ付)	1	D				
30	YQ2655542141	COLLAR	カラー	1					
33	YQ4190275	CLIP	クリップ	1					
34	YQ4190266	CLIP	クリップ	1					
35	YQA590110	WASHER, PLANE	ワッシャ, プレーン	1					

CONDENSER コンデンサ

Applicable Model (適用機種): -

Mark(記号): -

Serial No. (適用号機): 5001-

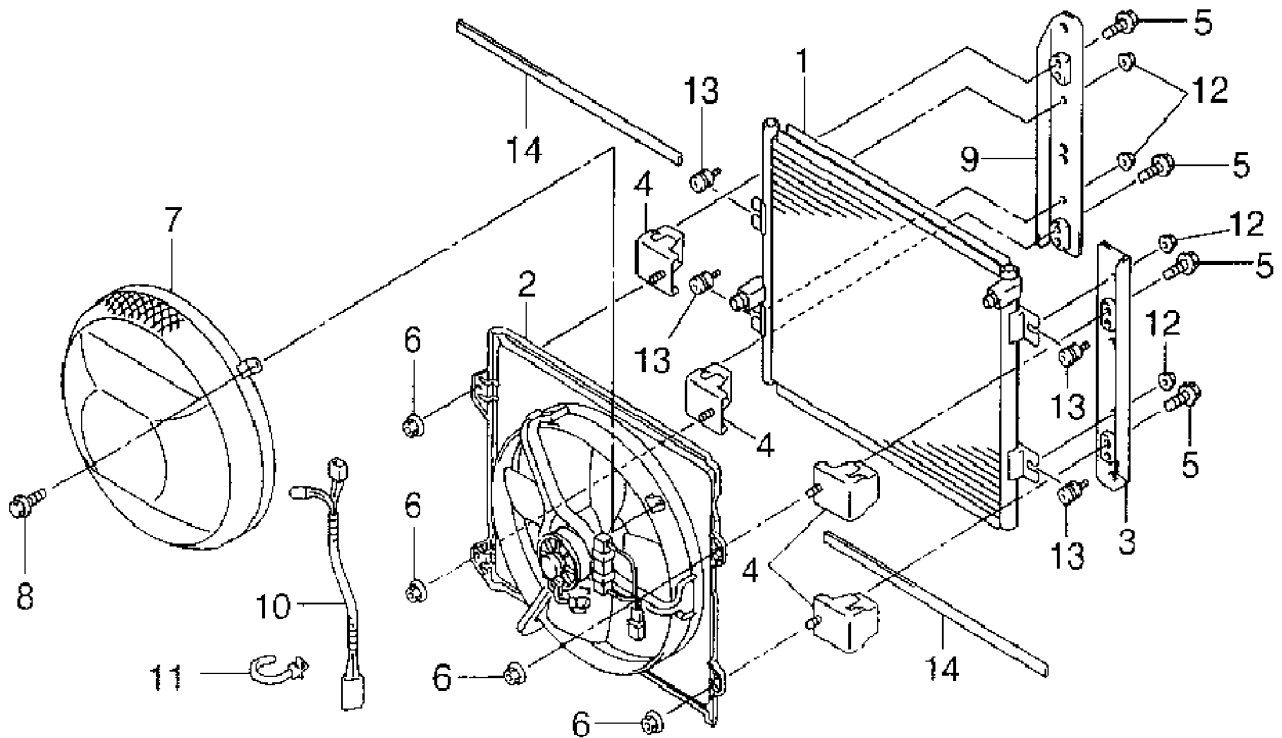

DC263E672011

ITEM 符号	PART NO. 部品番号	PART NAME	部 品 名	Q' TY 数量	S. C サービス コード	SERIAL NO. 適用号機	ICA 互 換 性	REPLACEABLE PART 代替部品	
								PART NO. 部品番号	Q' TY 数量
	YQ263E672011	CONDENSER	コンデンサ	1					
1	YQXB00005239	* CONDENSER	* コンデンサ	1					
2	YQXB00005240	* BLOWER	* ブロー	1					
2A	YQ4464132	** FAN	** ファン	1					
3	YQXB00005241	* BRACKET	* ブラケット	1					
4	YQXB00005242	* BRACKET	* ブラケット	4					
5	YQXB00005243	* BOLT	* ボルト	8					
6	YQXB00005244	* NUT, FLANGE	* ナット, フランジ	4					
7	YQXB00005245	* COVER	* カバー	1					
8	YQ4467666	* BOLT	* ボルト	3					
9	YQXB00005246	* BRACKET	* ブラケット	1					
10	YQXB00005247	* HARNESS	* ハーネス	1					
11	YQXB00005248	* CLIP	* クリップ	1					
12	YQXB00005249	* NUT	* ナット	4					
13	YQXB00005250	* BRACKET	* ブラケット	4					
14	YQXB00005251	* PACKING, RUBBER	* パッキン, ラバー	2					

AIR CONDITIONER (2)

エアコンディショナ (2)

Applicable Model (適用機種): -
 Mark(記号): -
 Serial No.(適用号機): 5001-

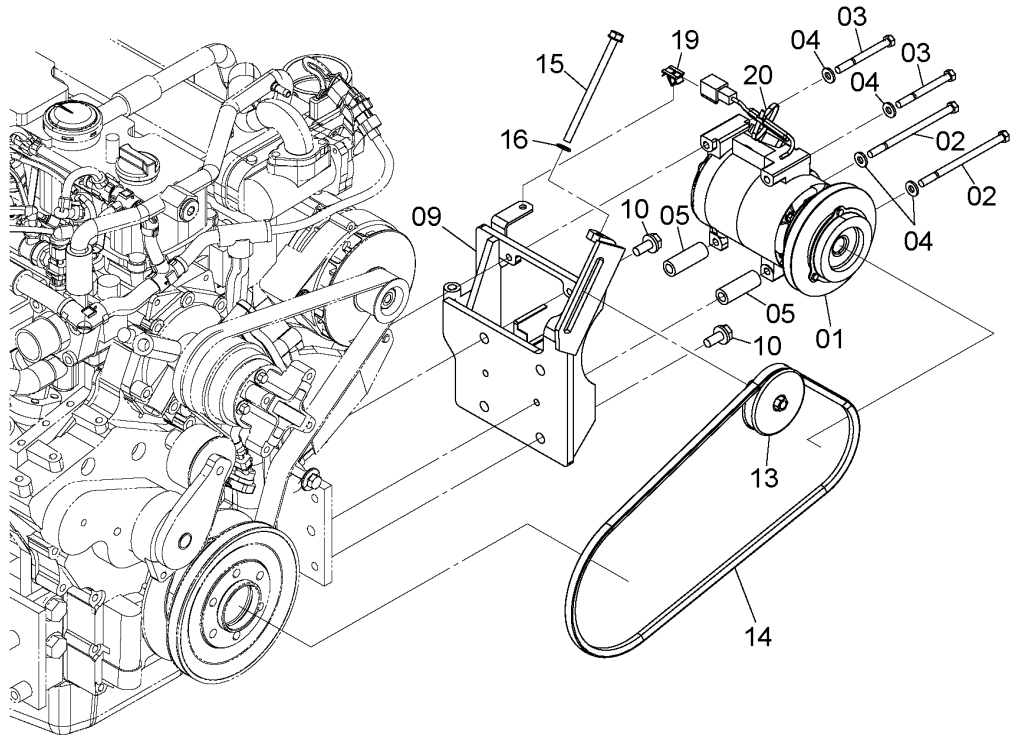
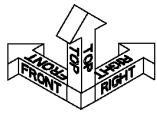

DCYA60029359

ITEM 符号	PART NO. 部品番号	PART NAME	部 品 名	Q' TY 数量	S. C サービス コード	SERIAL NO. 適用号機	ICA 互 換 性	REPLACEABLE PART 代替部品	
								PART NO. 部品番号	Q' TY 数量
01	YQYA00028770	COMPRESSOR	コンプレッサ	1					
02	YQ0110608130	BOLT	ボルト	2					
03	YQ0110608080	BOLT	ボルト	2					
04	YQJ222008	WASHER	ワッシャ	4					
05	YQYA00028028	COLLAR	カラー	2					
09	YQYA40016823	BRACKET	ブラケット	1					
10	YQJ271025	BOLT, W/WASHER	ボルト (ワッシャ付)	4	D				
13	YQYA00028768	PULLEY, TENSION	プーリ, テンション	1					
14	YQYA00025584	BELT, V	ベルト, V	1					
15	YQ4432739	BOLT	ボルト	1					
16	YQA590108	WASHER, PLANE	ワッシャ, プレーン	1					
19	YQ263G244321	CLIP	クリップ	1					
20	YQ0491311200	CLIP	クリップ	1					

AIR CONDITIONER (3) (POC) エアコンディショナ (3) (POC)

Applicable Model (適用機種): -

Mark(記号): -

Serial No. (適用号機): 5001-

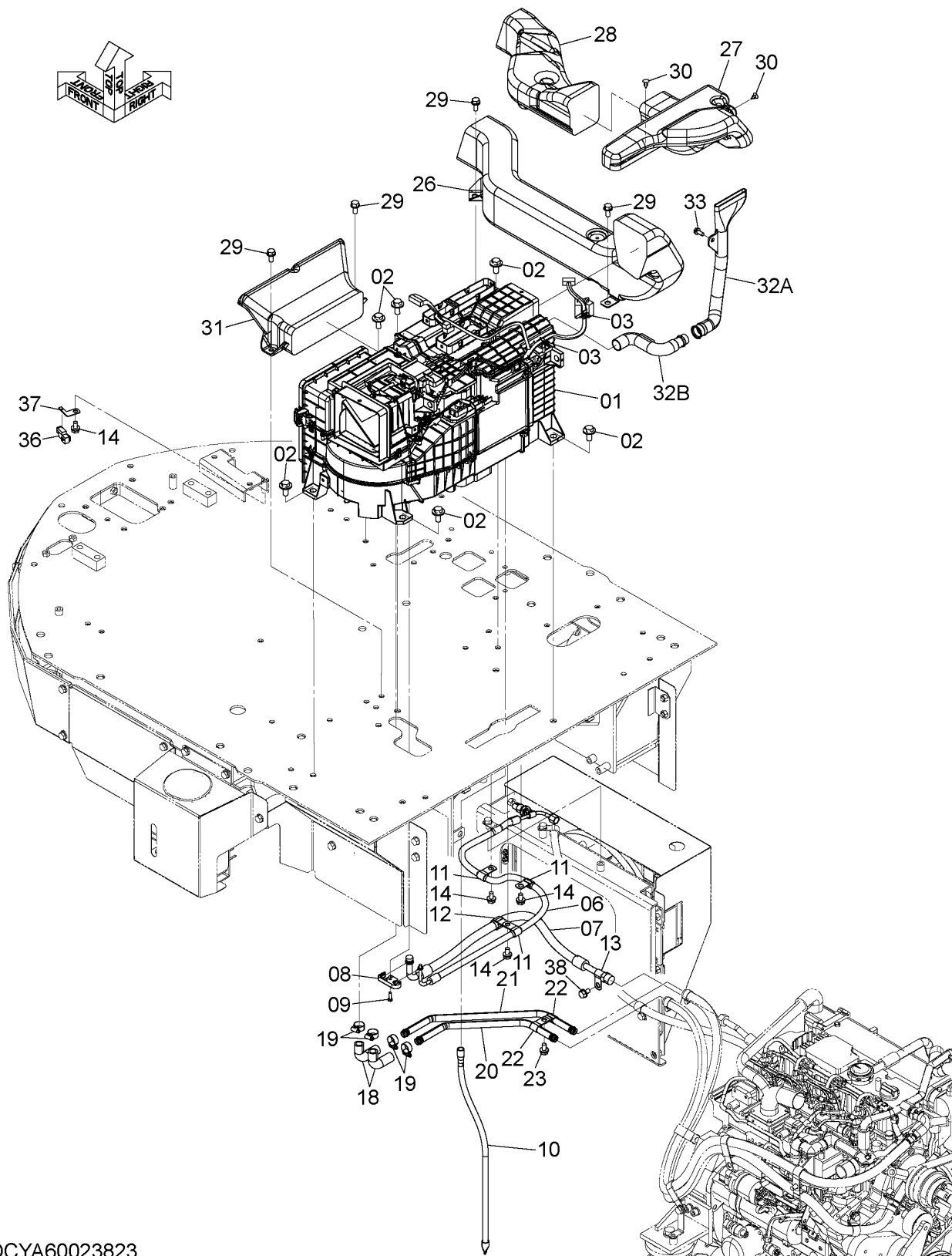

DCYA60023823

CODE: DCYA60023823-1

AIR CONDITIONER (3) (POC) エアコンディショナ (3) (POC)

Applicable Model (適用機種): -

Mark(記号): -

Serial No. (適用号機): 5001-

ITEM 符号	PART NO. 部品番号	PART NAME	部 品 名	Q' TY 数量	S. C サービ ス コード	SERIAL NO. 適用号機	ICA 互 換 性	REPLACEABLE PART 代 替 部 品	
								PART NO. 部品番号	Q' TY 数量
01	YQ4704922	AIR CONDITIONER ASSY <for details see "AIR CONDITIONER UNIT"> <詳細は "エアコンディショナユニット" 参照>	エアコンディショナアッセン	1					
02	YQJ281230	BOLT, W/WASHER	ボルト (ワッシャ付)	6	D				
03	YQ4254600	CLIP	クリップ	2					
06	YQYA00028947	HOSE, COOLER	ホース, ケーラ	1					
07	YQYA00028948	HOSE, COOLER	ホース, ケーラ	1					
08	YQ4632325	CONNECTOR	コネクタ	1					
09	YQJ900620	BOLT	ボルト	1					
10	YQ4281507	HOSE	ホース	1					
11	YQ4190253	CLIP	クリップ	3					
12	YQ4190277	CLIP	クリップ	1					
13	YQ4190275	CLIP	クリップ	1					
14	YQJ271020	BOLT, W/WASHER	ボルト (ワッシャ付)	4	D				
18	YQ2675675771	HOSE	ホース	2					
19	YQ4514699	CLAMP, HOSE	クランプ, ホース	4					
20	YQYA00028945	PIPE, WATER	パイプ, ウォータ	1					
21	YQYA00028946	PIPE, WATER	パイプ, ウォータ	1					
22	YQ4190253	CLIP	クリップ	2					
23	YQJ271020	BOLT, W/WASHER	ボルト (ワッシャ付)	1	D				
26	YQYA00005536	DUCT	ダクト	1					
27	YQYA00005540	DUCT	ダクト	1					
28	YQYA00005541	DUCT	ダクト	1					
29	YQJ271025	BOLT, W/WASHER	ボルト (ワッシャ付)	5	D				
30	YQYA00005552	CLIP	クリップ	2					
31	YQYA00005548	DUCT	ダクト	1					
32	YQYA40008529	DUCT	ダクト	1					
32A	YQYA00005550	* DUCT	* ダクト	1					
32B	YQYA00005551	* DUCT	* ダクト	1					
33	YQJ260820	BOLT, W/WASHER	ボルト (ワッシャ付)	1	D				
36	YQ4405815	SENSOR	センサ	1					
37	YQYA00004357	PLATE	プレート	1					
38	YQJ271020	BOLT, W/WASHER	ボルト (ワッシャ付)	1	D				

AIR CONDITIONER UNIT エアコンディショナ ユニット

Applicable Model (適用機種): -

Mark(記号): -

Serial No. (適用号機): 5001-

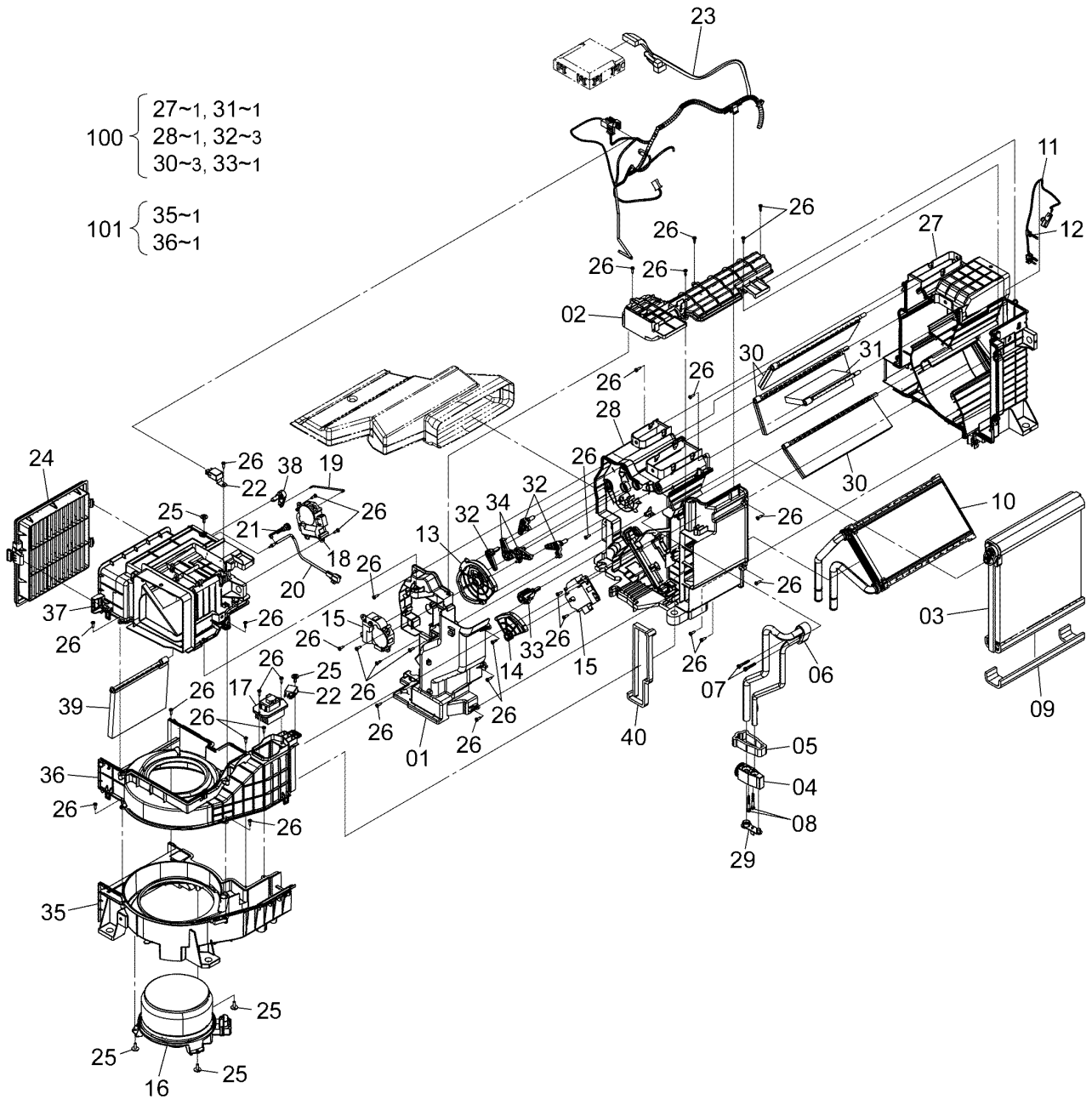
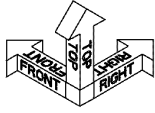

DC4704922A

CODE: DC4704922-5

AIR CONDITIONER UNIT

エアコンディショナ ユニット

Applicable Model (適用機種): -

Mark(記号): -

Serial No. (適用号機): 5001-

ITEM 符号	PART NO. 部品番号	PART NAME	部 品 名	Q' TY 数量	S. C サービスク コード	SERIAL NO. 適用号機	ICA 互 換 性	REPLACEABLE PART 代 替 部 品	
								PART NO. 部品番号	Q' TY 数量
	YQ4704922	AIR CONDITIONER ASSY	エアコンディショナ アツセン	1					
01	YQXB00001042	* CASE	* ケース	1					
02	YQXB00001043	* PLATE	* プレート	1					
03	YQXB00001044	* EVAPORATOR	* エバポレーター	1					
04	YQXB00001045	* VALVE	* バルブ	1					
05	YQXB00001046	* PACKING	* パッキン	1					
06	YQXB00001047	* TUBE	* チューブ	1					
07	YQXB00001048	* BOLT	* ボルト	2					
08	YQXB00001049	* BOLT	* ボルト	2					
09	YQXB00001050	* PACKING	* パッキン	1					
10	YQXB00001051	* CORE	* コア	1					
11	YQXB00001052	* SENSOR, TEMPERATURE	* センサ, テンパラチャ	1					
12	YQXB00001053	* CLAMP	* クランプ	1					
13	YQXB00001054	* PLATE	* プレート	1					
14	YQXB00001055	* PLATE	* プレート	1					
15	YQXB00001056	* MOTOR	* モータ	2					
16	YQXB00001057	* MOTOR	* モータ	1					
17	YQXB00001058	* TRANSISTOR	* トランジスタ	1					
18	YQXB00001059	* MOTOR	* モータ	1					
19	YQXB00001060	* SHAFT	* シャフト	1					
20	YQXB00001061	* SENSOR, TEMPERATURE	* センサ, テンパラチャ	1					
21	YQXB00001062	* BRACKET	* ブラケット	1					
22	YQXB00001063	* RELAY	* リレー	2					
23	YQXB00001064	* HARNESS	* ハーネス	1					
24	YQYA00001490	* FILTER	* フィルタ	1					
25	YQXB00001065	* SCREW, TAPPING	* スクリュ, タッピング	5					
26	YQ4382883	* SCREW, TAPPING	* スクリュ, タッピング	35					
27	+++++	* CASE	* ケース	1	D K1				
28	+++++	* CASE	* ケース	1	D K1				
29	YQXB00001068	* PLUG	* プラグ	1					
30	YQXB00001069	* DOOR	* ドア	3	K1				
31	YQXB00001070	* DOOR	* ドア	1	K1				
32	YQXB00001071	* LEVER	* レバー	3	K1				
33	YQXB00001072	* LEVER	* レバー	1	K1				
34	YQXB00001073	* LEVER	* レバー	2					
35	+++++	* CASE	* ケース	1	D K2				
36	+++++	* CASE	* ケース	1	D K2				
37	YQXB00001076	* CASE	* ケース	1					
38	YQXB00001077	* LEVER	* レバー	1					
39	YQXB00001078	* DOOR	* ドア	1					
40	YQXB00001079	* PACKING	* パッキン	1					
100	YQYA00002304	CASE	ケース	1	K1				
101	YQYA00002305	CASE	ケース	1	K2				

CODE: DC4704922-5

PNCE60-1-1

AIR CONDITIONER (SCREEN) エアコンディショナ (スクリーン)

Applicable Model (適用機種): -

Mark(記号): -

Serial No. (適用号機): 5001-

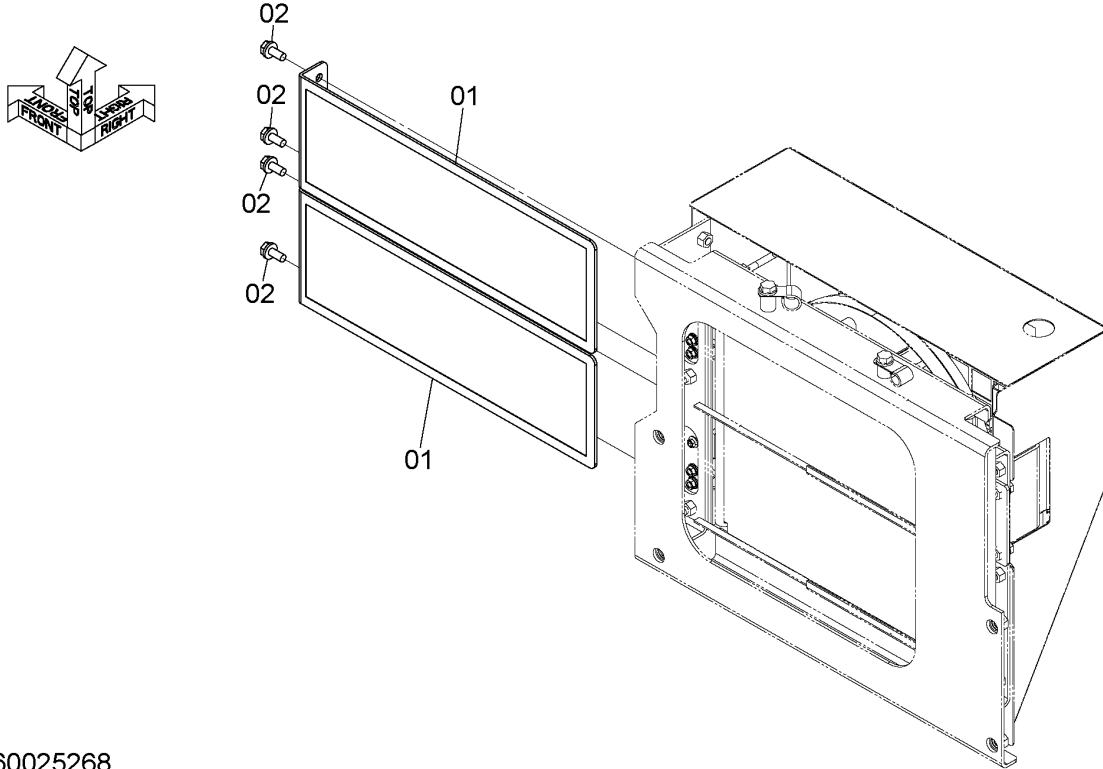

DCYA60025268

ITEM 符号	PART NO. 部品番号	PART NAME	部 品 名	Q' TY 数量	S. C サービス コード	SERIAL NO. 適用号機	ICA 互 換 性	REPLACEABLE PART 代替部品	
								PART NO. 部品番号	Q' TY 数量
01	YQ563A662021	SCREEN	スクリーン	2					
02	YQJ271020	BOLT, W/WASHER	ボルト (ワッシャ付)	4	D				

HEATER PIPING ヒータ配管

Applicable Model (適用機種): -
Mark(記号): -
Serial No. (適用号機): 5001-

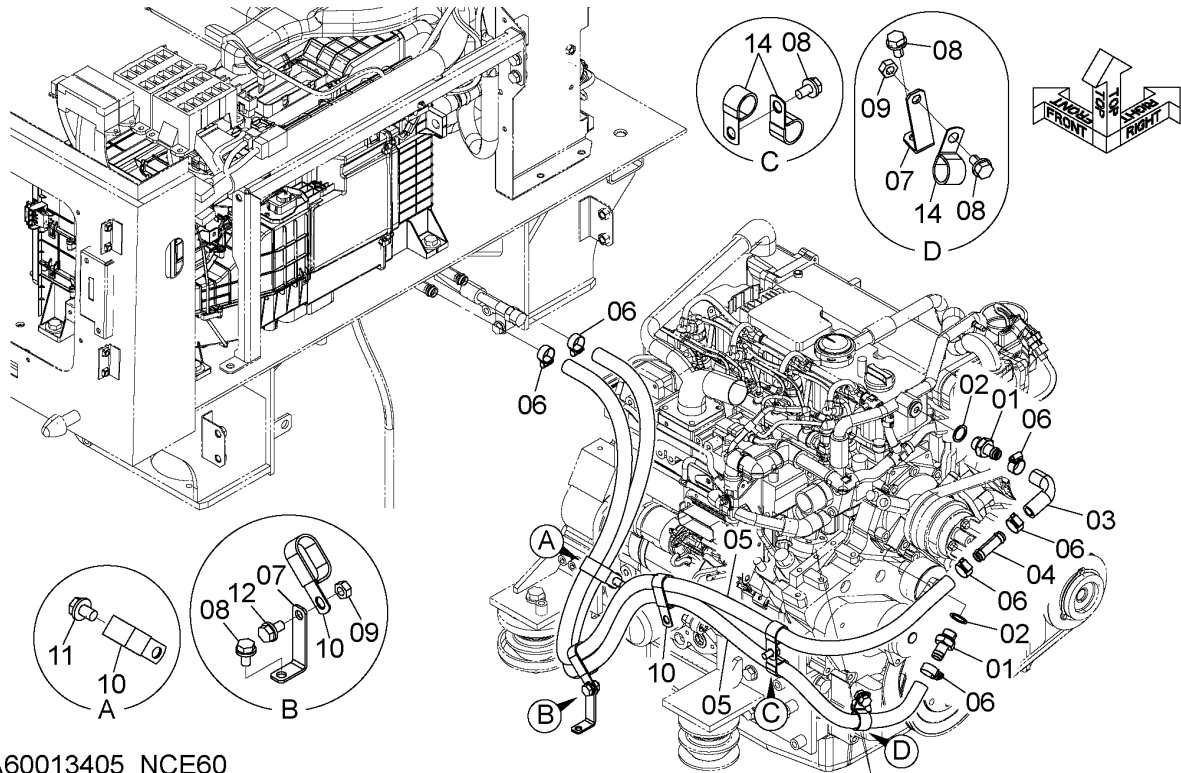

DCYA60013405_NCE60

ITEM 符号	PART NO. 部品番号	PART NAME	部 品 名	Q' TY 数量	S. C サービス コード	SERIAL NO. 適用号機	ICA 互 換 性	REPLACEABLE PART 代替部品	
								PART NO. 部品番号	Q' TY 数量
01	YQYA40018131	JOINT, HOSE	ジ ョ イ ント, ホ ース	2					
02	YQA890022	PACKING	パ ッ キ ン	2					
03	YQ2675675771	HOSE	ホ ース	1					
04	YQYL00000949	JOINT, HOSE	ジ ョ イ ント, ホ ース	1					
05	YQ4657749	HOSE, WATER	ホ ース, ウ ォ ータ	2					
06	YQ4514699	CLAMP, HOSE	ク ラ ンプ, ホ ース	6					
07	YQ2661242081	BRACKET	ブ ラ ケ ッ ト	2					
08	YQJ271020	BOLT, W/WASHER	ボ ル ト (ワ ッ シ ャ 付)	4	D				
09	YQJ950010	NUT	ナ ッ ト	2					
10	YQ4192034	CLIP	ク リ ッ プ	3					
11	YQJ271220	BOLT, W/WASHER	ボ ル ト (ワ ッ シ ャ 付)	1	D				
12	YQJ271055	BOLT, W/WASHER	ボ ル ト (ワ ッ シ ャ 付)	1	D				
14	YQ4190263	CLIP	ク リ ッ プ	3					

ELECTRIC PARTS (FRONT) (1) (POC)

電気部品 (フロント) (1) (POC)

Applicable Model (適用機種): -

Mark(記号): -

Serial No. (適用号機): 5001-

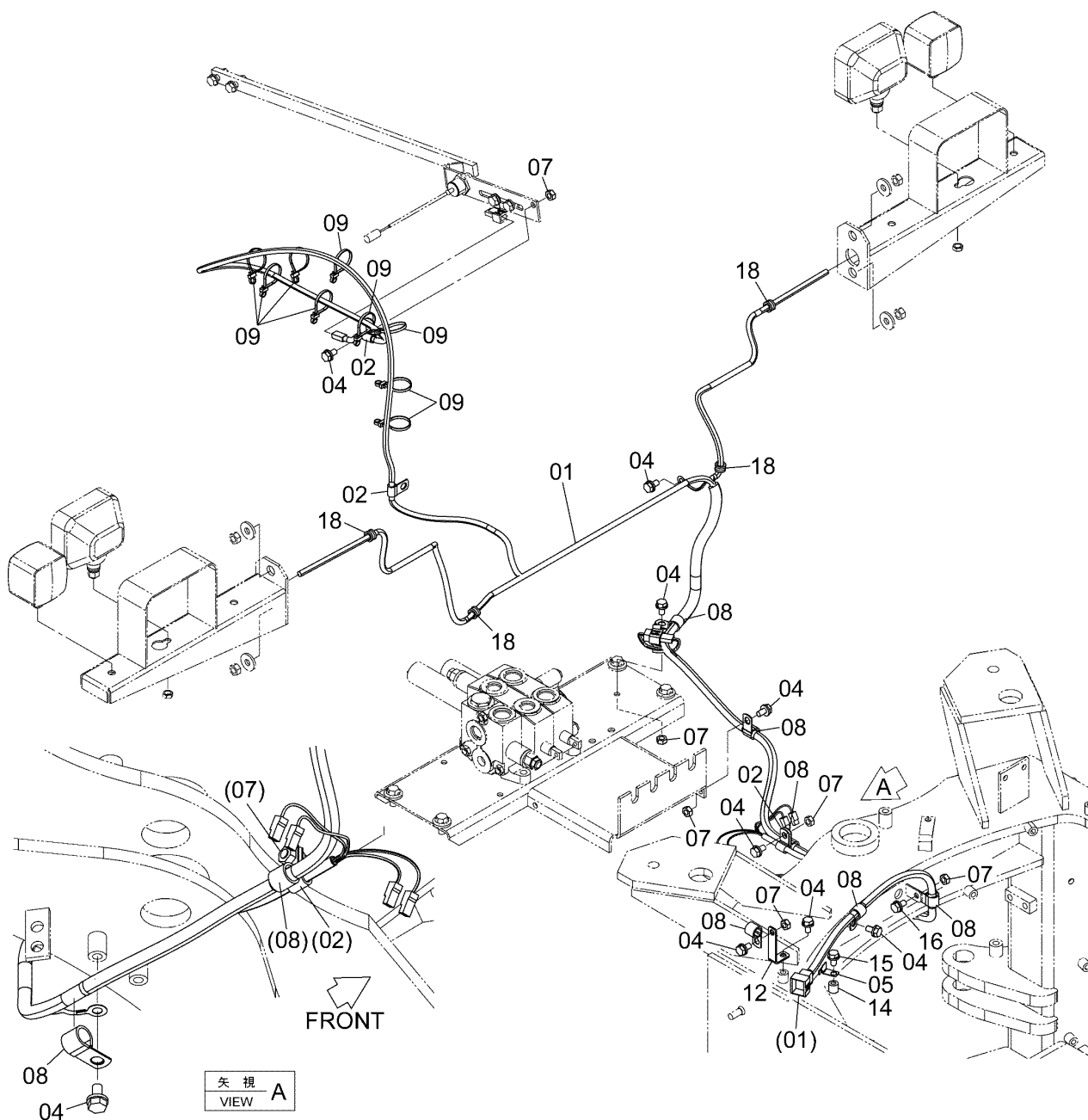
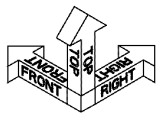

DCYA60032325A

ELECTRIC PARTS (FRONT) (1) (POC)

電気部品 (フロント) (1) (POC)

Applicable Model (適用機種): -

Mark(記号): -

Serial No. (適用号機): 5001-

ITEM 符号	PART NO. 部品番号	PART NAME	部 品 名	Q' TY 数量	S. C サービスク コード	SERIAL NO. 適用号機	ICA 互換性	REPLACEABLE PART 代替部品	
								PART NO. 部品番号	Q' TY 数量
01	YQYA00033643	HARNESS	ハーネス	1					
02	YQ4190261	CLIP	クリップ	3					
04	YQJ271020	BOLT, W/WASHER	ボルト (ワッシャ付)	9	D				
05	YQ4257159	BRACKET	ブラケット	1					
07	YQJ950010	NUT	ナット	6					
08	YQ4190273	CLIP	クリップ	7					
09	YQ4441695	CLIP	クリップ	9					
12	YQ2661242081	BRACKET	ブラケット	1					
14	YQ2655542141	COLLAR	カラー	1					
15	YQJ271040	BOLT, W/WASHER	ボルト (ワッシャ付)	1	D				
16	YQJ271050	BOLT, W/WASHER	ボルト (ワッシャ付)	1	D				
18	YQ4287746	BUSHING, RUBBER	ブッシング, ラバー	4					

ELECTRIC PARTS (FRONT) (2)

電気部品 (フロント) (2)

Applicable Model (適用機種): -

Mark(記号): -

Serial No. (適用号機): 5001-

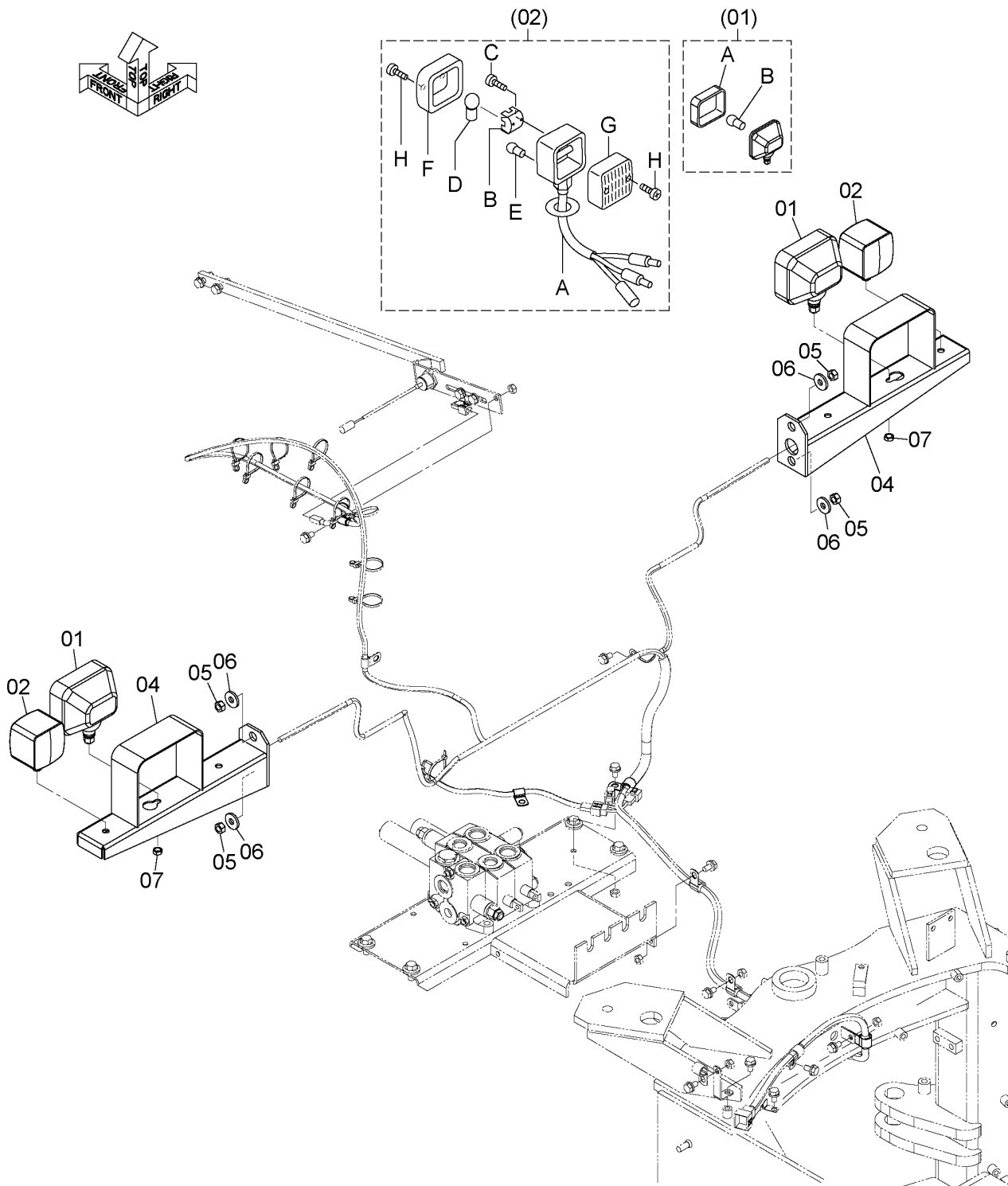

DCYA60032645

CODE: DCYA60032645-1

ELECTRIC PARTS (FRONT) (2)
電気部品 (フロント) (2)

Applicable Model (適用機種): -
Mark(記号): -
Serial No. (適用号機): 5001-

ITEM 符号	PART NO. 部品番号	PART NAME	部 品 名	Q'TY 数量	S.C サービスク コード	SERIAL NO. 適用号機	ICA 互 換 性	REPLACEABLE PART 代 替 部 品	
								PART NO. 部品番号	Q'TY 数量
01	YQ2640242312	LAMP, HEAD	ランプ, ヘッド	2					
01A	YQ26402-47321	* BULB (24V 75/70W)	* ハルブ (24V 75/70W)	1					
01B	YQ26402-47251	* LENS	* レンズ	1					
02	YQ2640242432	LAMP, FRONT	ランプ, フロント	2					
02A	YQ2619247371	* BODY	* ボデー	1					
02B	YQ2619247381	* REFLECTOR	* リフレクタ	1					
02C	YQ2619247391	* SCREW	* スクリュ	2					
02D	YQ2640247291	* BULB (24V 25W)	* ハルブ (24V 25W)	1					
02E	YQ2640247301	* BULB (24V 5W)	* ハルブ (24V 5W)	1					
02F	YQ2619247401	* LENS (FRONT)	* レンズ (フロント)	1					
02G	YQ2619247411	* LENS (REAR)	* レンズ (リア)	1					
02H	YQ2640247311	* SCREW	* スクリュ	4					
04	YQ2619242681	BRACKET	ブラケット	2					
05	YQJ950012	NUT	ナット	4					
06	YQ2609642351	WASHER	ワッシャ	4					
07	YQ0140200012	NUT	ナット	2					

HONE ホーン

Applicable Model (適用機種): -
 Mark(記号): -
 Serial No. (適用号機): 5001-

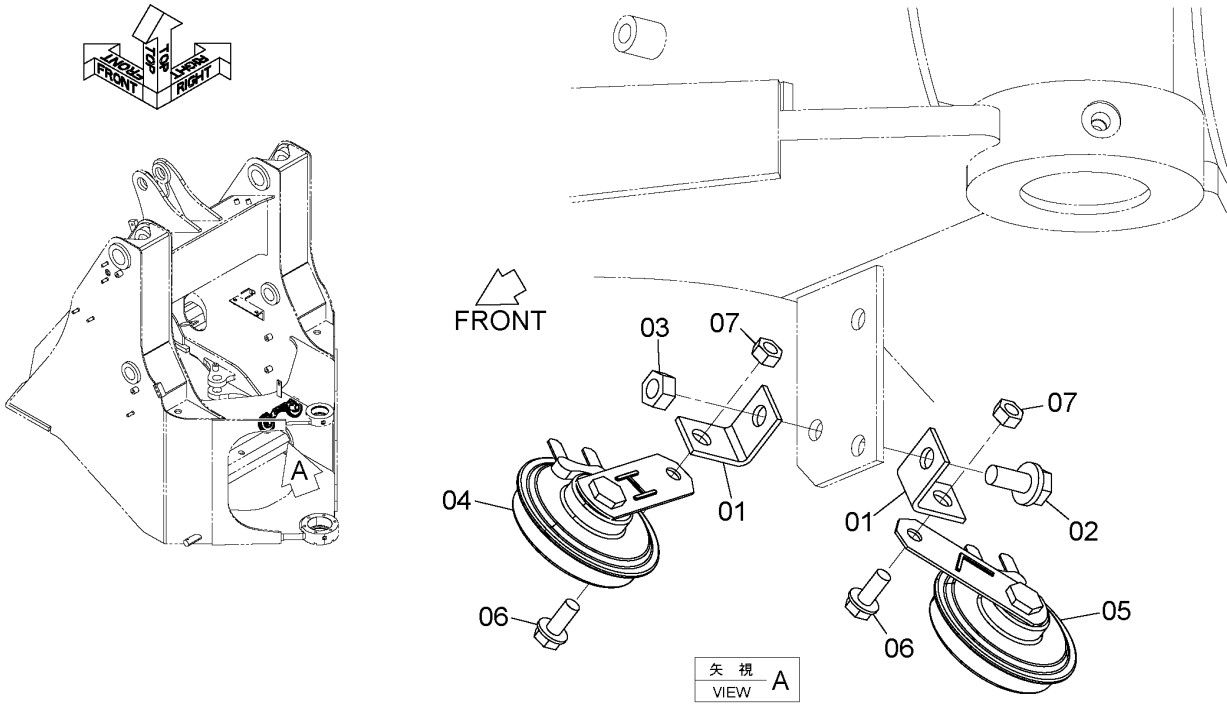

DCYA60024875

ITEM 符号	PART NO. 部品番号	PART NAME	部 品 名	Q' TY 数量	S. C サービス コード	SERIAL NO. 適用号機	ICA 互 換 性	REPLACEABLE PART 代替部品	
								PART NO. 部品番号	Q' TY 数量
01	YQ2619112021	BRACKET	ブラケット	2					
02	YQJ271025	BOLT, W/WASHER	ボルト (ワッシャ付)	1	D				
03	YQJ950010	NUT	ナット	1					
04	YQYA00004507	HORN	ホーン	1					
05	YQYA00004508	HORN	ホーン	1					
06	YQJ260820	BOLT, W/WASHER	ボルト (ワッシャ付)	2	D				
07	YQM500807	NUT	ナット	2					

ELECTRIC PARTS (1) (REAR)

電気部品 (1) (リア)

Applicable Model (適用機種): -
 Mark(記号): -
 Serial No. (適用号機): 5001-

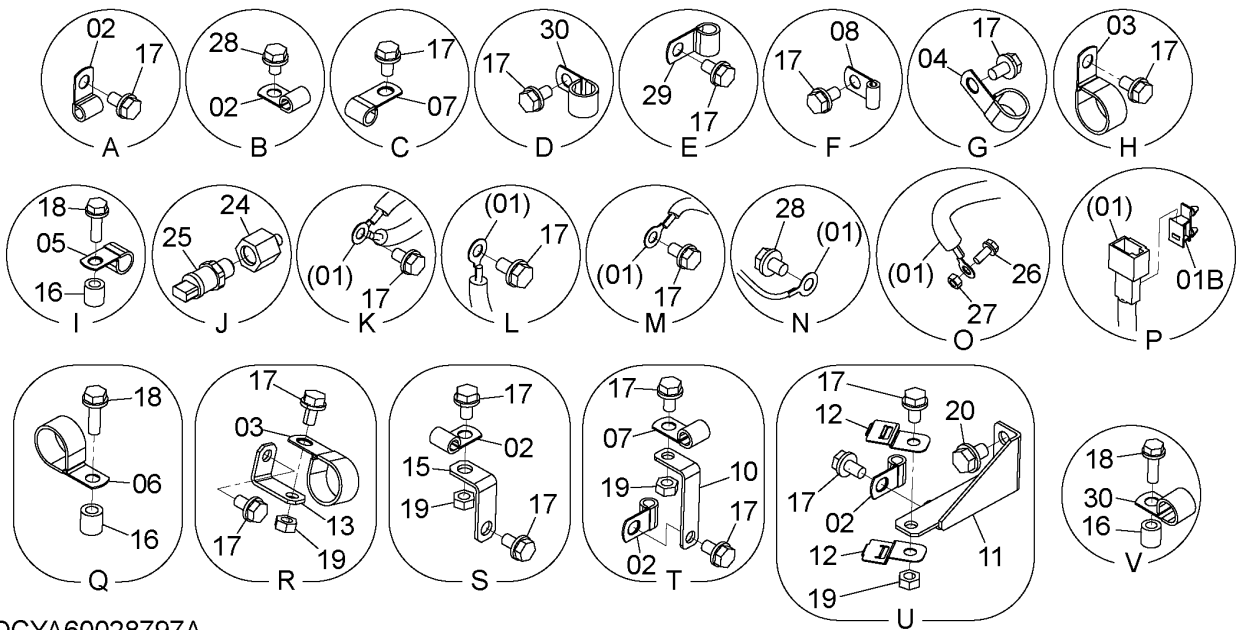
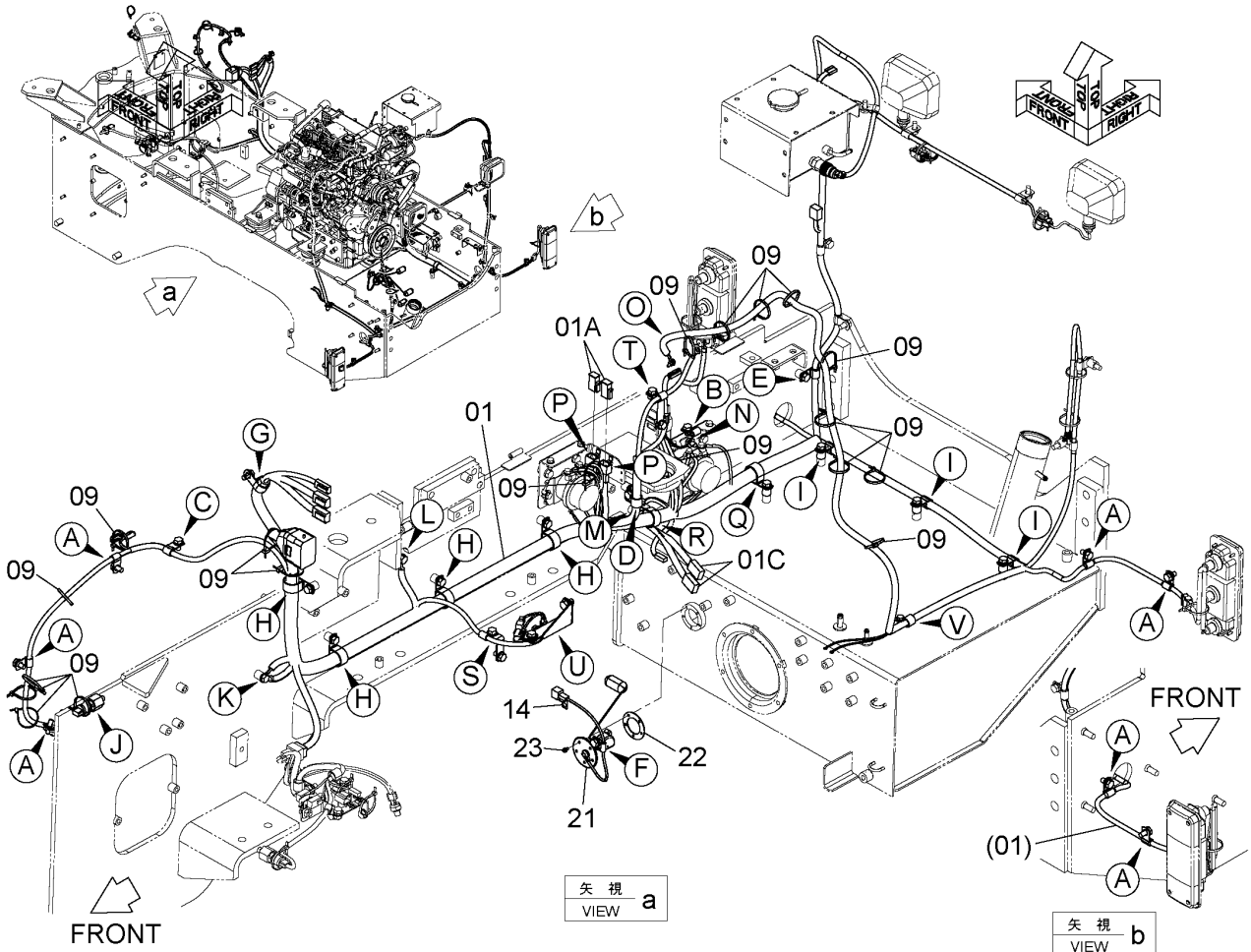

DCYA60028797A

ELECTRIC PARTS (1) (REAR)

電気部品 (1) (リア)

Applicable Model (適用機種): -

Mark(記号): -

Serial No. (適用号機): 5001-

ITEM 符号	PART NO. 部品番号	PART NAME	部 品 名	Q'TY 数量	S. C サービスク コード	SERIAL NO. 適用号機	ICA 互 換 性	REPLACEABLE PART 代 替 部 品	
								PART NO. 部品番号	Q'TY 数量
01	YQYA00033644	HARNESS	ハーネス	1					
01A	YQ4423418	* FUSIBLE-LINK (65A)	* ヒューズ リンク (65A)	2					
01B	YQ263F242231	* CLIP	* クリップ	2					
01C	YQYA00031759	* DIODE (1.5A)	* ダイオード (1.5A)	2					
02	YQ4190261	CLIP	クリップ	11					
03	YQ4190264	CLIP	クリップ	5					
04	YQ4190263	CLIP	クリップ	1					
05	YQ4190262	CLIP	クリップ	3					
06	YQ4190274	CLIP	クリップ	1					
07	YQ4190272	CLIP	クリップ	2					
08	YQ4190276	CLIP	クリップ	1					
09	YQ0491311200	CLIP	クリップ	19					
10	YQ2661242081	BRACKET	ブラケット	1					
11	YQ263A242421	BRACKET	ブラケット	1					
12	YQ263G244731	BRACKET	ブラケット	2					
13	YQ263J222181	BRACKET	ブラケット	1					
14	YQ4257159	BRACKET	ブラケット	1					
15	YQ263F242711	BRACKET	ブラケット	1					
16	YQ2655542141	COLLAR	カラー	5					
17	YQJ271020	BOLT, W/WASHER	ボルト (ワッシャ付)	27	D				
18	YQJ271035	BOLT, W/WASHER	ボルト (ワッシャ付)	5	D				
19	YQJ950010	NUT	ナット	4					
20	YQJ271220	BOLT, W/WASHER	ボルト (ワッシャ付)	1	D				
21	YQ4631459	FLOAT	フロート	1					
22	YQ2632222081	GASKET	ガスケット	1					
23	YQJ680510	SCREW	スクリュー	5					
24	YQ263A242131	ADAPTER	アダプタ	1					
25	YQ4436271	SENSOR, PRESSURE	センサ, プレシヤ	1					
25A	YQ4365826	* RING, O	* リング, O	1					
26	YQJ260616	BOLT, W/WASHER	ボルト (ワッシャ付)	1	D				
27	YQ014000006	NUT	ナット	1					
28	YQJ271016	BOLT, W/WASHER	ボルト (ワッシャ付)	2	D				
29	YQ4190275	CLIP	クリップ	1					

CODE: DCYA60028797-2

PNCE60-1-1

ELECTRIC PARTS (1) (REAR)

電気部品 (1) (リア)

Applicable Model (適用機種): -
 Mark(記号): -
 Serial No. (適用号機): 5001-

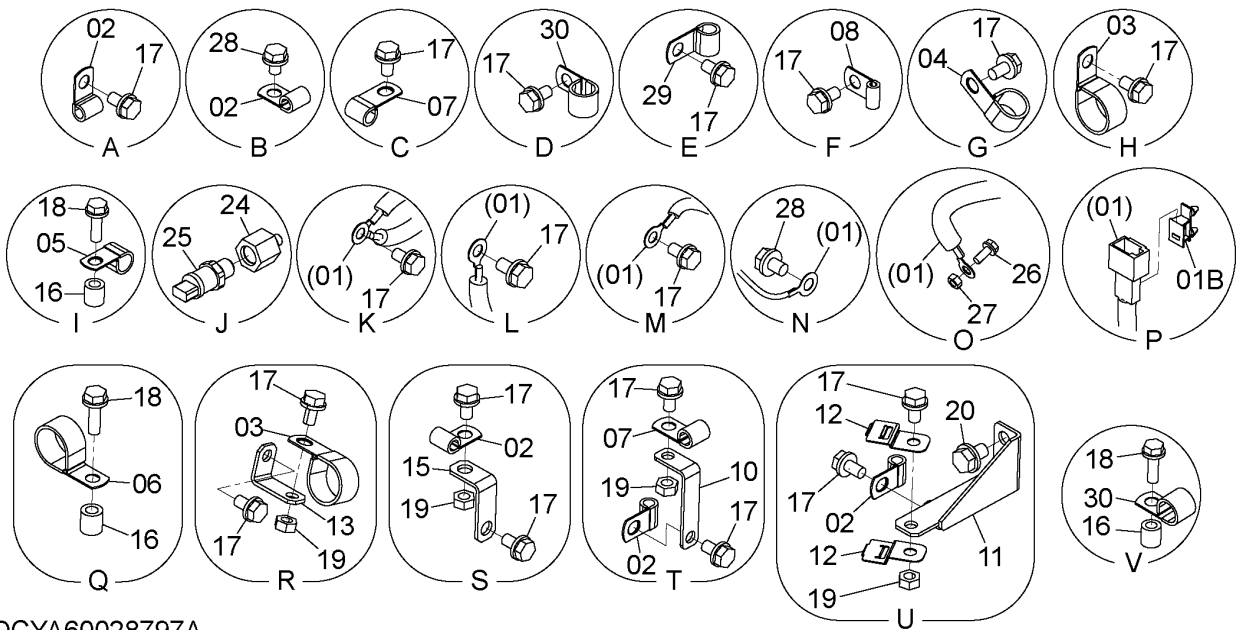
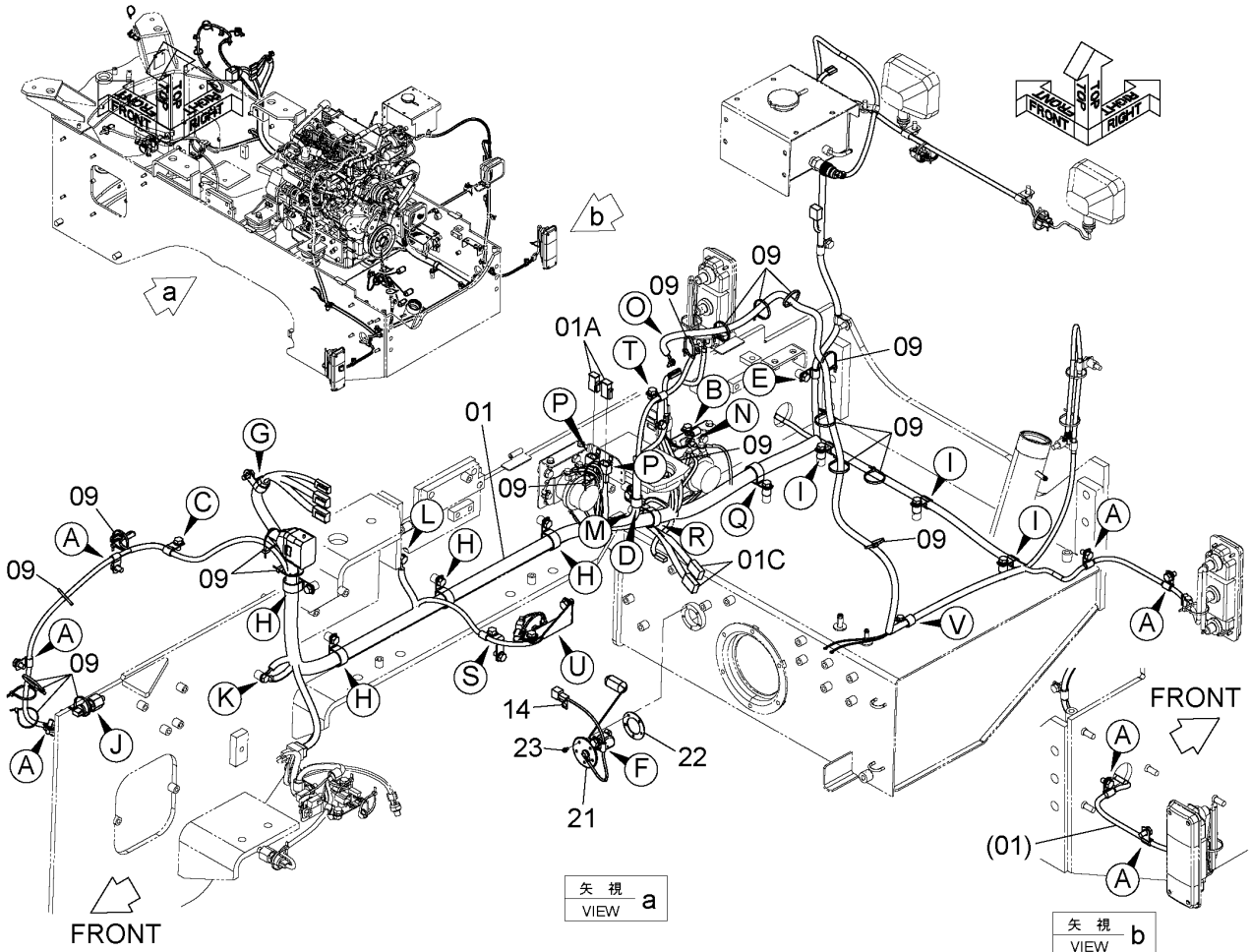

DCYA60028797A

ELECTRIC PARTS (2) (REAR) 電気部品 (2) (リア)

Applicable Model (適用機種): -

Mark (記号): -

Serial No. (適用号機): 5001-

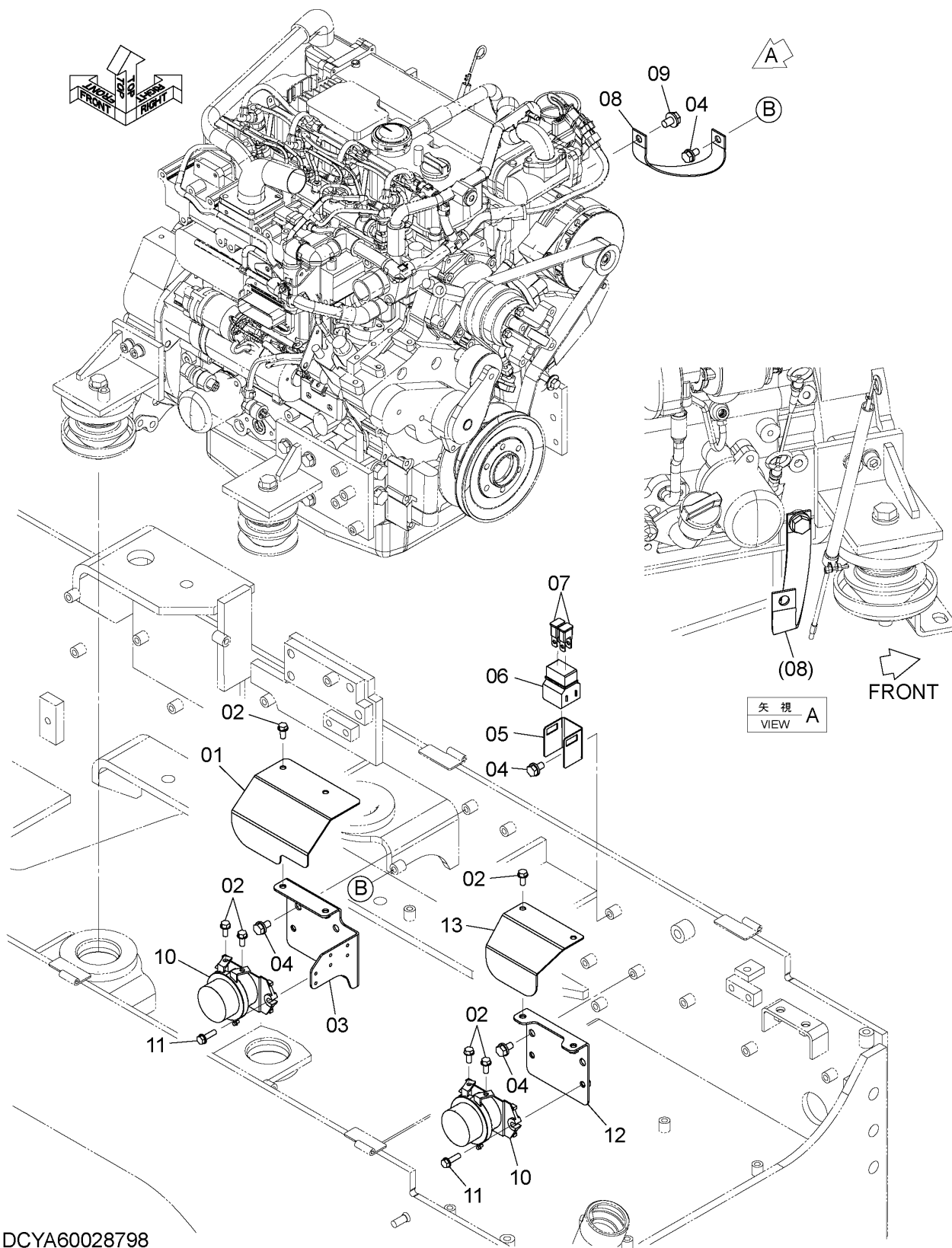

CODE: DCYA60028798-1

ELECTRIC PARTS (2) (REAR)

電気部品 (2) (リア)

Applicable Model (適用機種): -

Mark(記号): -

Serial No. (適用号機): 5001-

ITEM 符号	PART NO. 部品番号	PART NAME	部 品 名	Q' TY 数量	S. C サービスク コード	SERIAL NO. 適用号機	ICA 互 換 性	REPLACEABLE PART 代 替 部 品	
								PART NO. 部品番号	Q' TY 数量
01	YQYA00010704	COVER	カバー	1					
02	YQJ260820	BOLT, W/WASHER	ボルト (ワッシャ付)	8	D				
03	YQYA40004452	BRACKET	ブラケット	1					
04	YQJ271020	BOLT, W/WASHER	ボルト (ワッシャ付)	6	D				
05	YQ263F242681	BRACKET	ブラケット	1					
06	YQ2681242961	BOX, FUSE	ボックス, ヒューズ	1					
07	YQ2681242871	FUSE (100A)	ヒューズ (100A)	2					
08	YQ263F242161	WIRE, EARTH	ワイヤ, アース	1					
09	YQJ271220	BOLT, W/WASHER	ボルト (ワッシャ付)	1	D				
10	YQ4031771	RELAY, BATTERY	リレー, バッテリ	2					
11	YQJ260830	BOLT, W/WASHER	ボルト (ワッシャ付)	4	D				
12	YQ263A242351	BRACKET	ブラケット	1					
13	YQ263A242361	COVER	カバー	1					

CODE: DCYA60028798-1

PNCE60-1-1

ELECTRIC PARTS (3) (REAR)

電気部品 (3) (リア)

Applicable Model (適用機種): -
 Mark (記号): -
 Serial No. (適用号機): 5001-

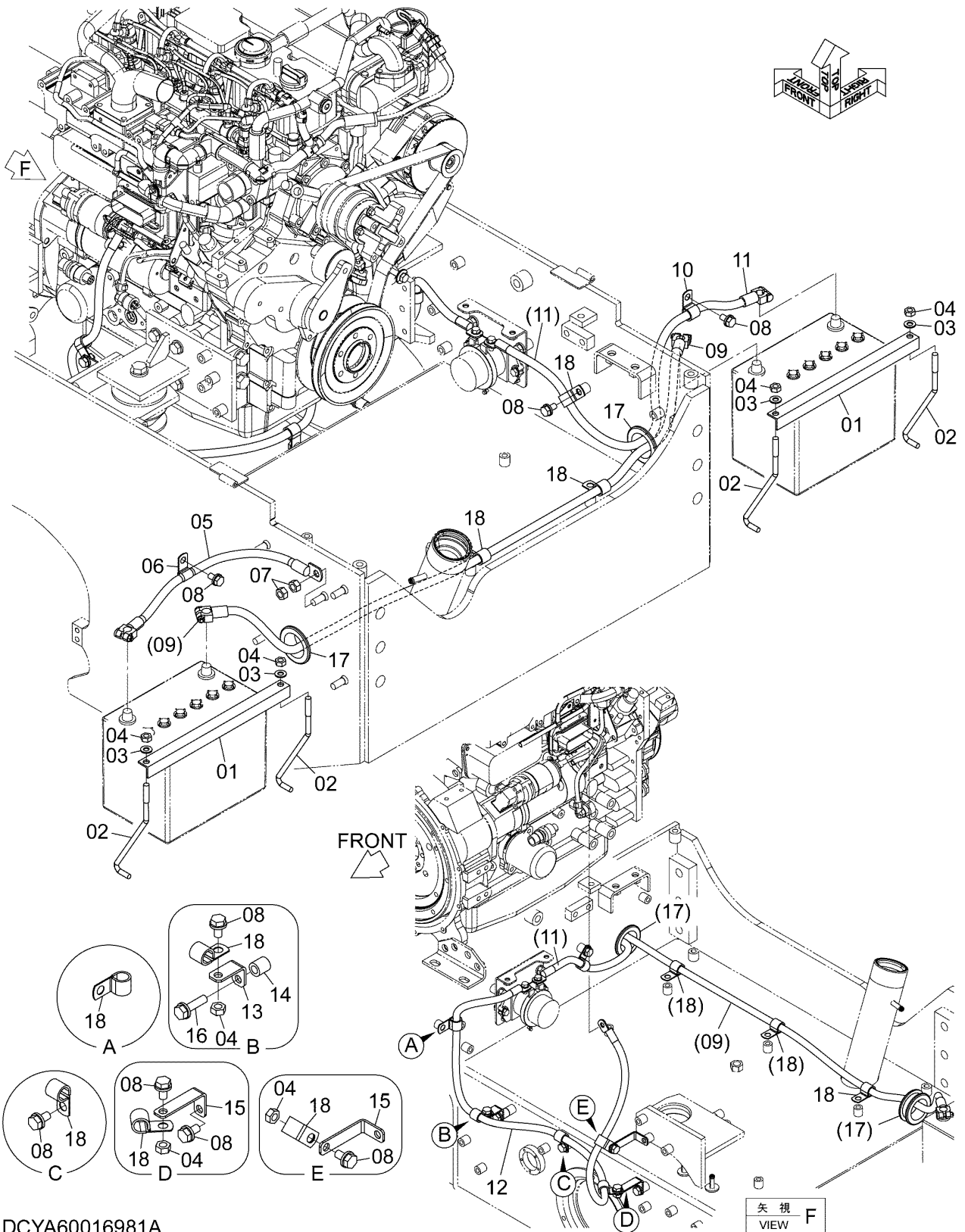

DCYA60016981A

CODE:DCYA60016981-2

ELECTRIC PARTS (3) (REAR)

電気部品 (3) (リア)

Applicable Model (適用機種): -

Mark(記号): -

Serial No. (適用号機): 5001-

ITEM 符号	PART NO. 部品番号	PART NAME	部 品 名	Q'TY 数量	S. C サービスク コード	SERIAL NO. 適用号機	ICA 互 換 性	REPLACEABLE PART 代 替 部 品	
								PART NO. 部品番号	Q'TY 数量
01	YQ2619242231	COVER, BATTERY	カバー, バッテリ	2					
02	YQ2609242032	ROD	ロッド	4					
03	YQA590110	WASHER, PLANE	ワッシャ, フレーン	4					
04	YQJ950010	NUT	ナット	7					
05	YQ263A242261	CABLE, BATTERY	ケーブル, バッテリ	1					
06	YQ4190272	CLIP	クリップ	1					
07	YQJ950012	NUT	ナット	2					
08	YQJ271020	BOLT, W/WASHER	ボルト (ワッシャ付)	8	D				
09	YQ263A242271	CABLE, BATTERY	ケーブル, バッテリ	1					
10	YQ4190273	CLIP	クリップ	1					
11	YQ263B242141	CABLE, BATTERY	ケーブル, バッテリ	1					
12	YQYA00024956	CABLE, BATTERY	ケーブル, バッテリ	1					
13	YQ263J222181	BRACKET	ブラケット	1					
14	YQ2655542141	COLLAR	カラー	1					
15	YQ2661242081	BRACKET	ブラケット	2					
16	YQJ271040	BOLT, W/WASHER	ボルト (ワッシャ付)	1	D				
17	YQ2619242291	BUSHING, RUBBER	ブッシング, ラバー	2					
18	YQ4190253	CLIP	クリップ	9					

ELECTRIC PARTS (4) (REAR) 電気部品 (4) (リア)

Applicable Model (適用機種): -

Mark(記号): -

Serial No. (適用号機): 5001-

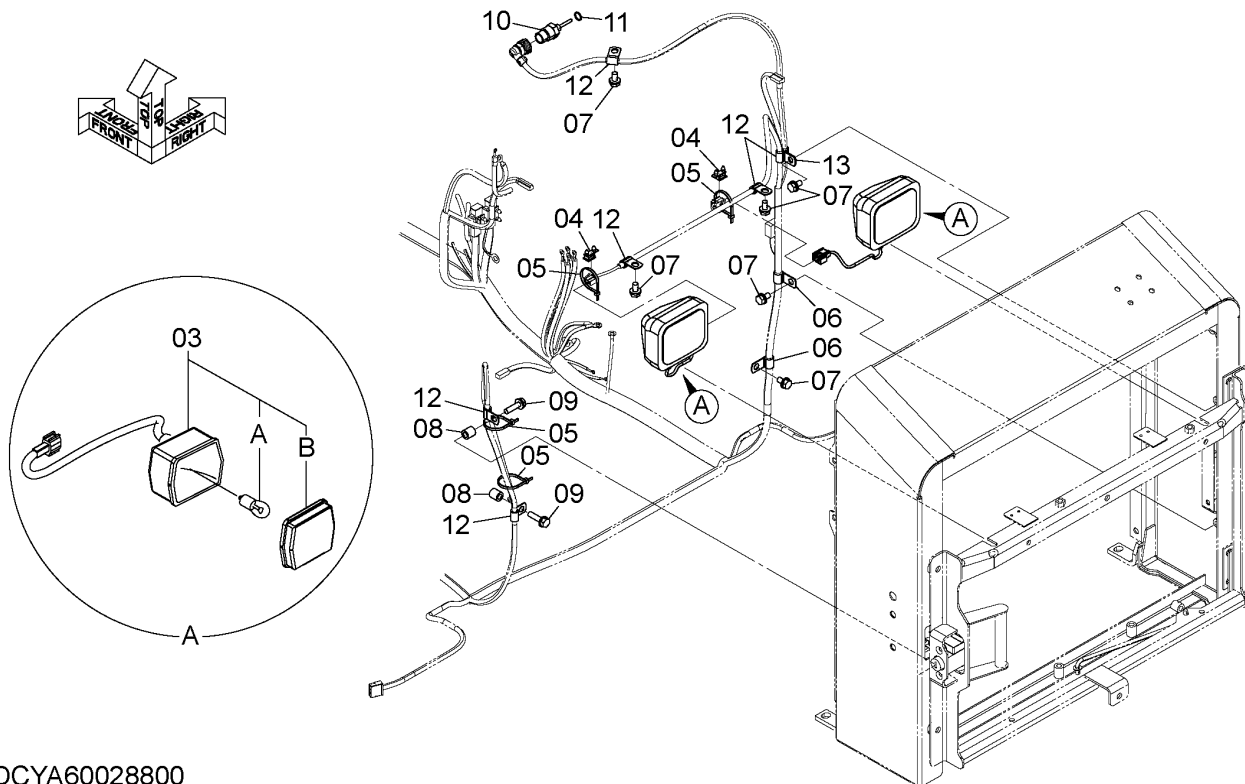

DCYA60028800

ITEM 符号	PART NO. 部品番号	PART NAME	部 品 名	Q' TY 数量	S. C サービ コード	SERIAL NO. 適用号機	ICA 互 換 性	REPLACEABLE PART 代替部品	
								PART NO. 部品番号	Q' TY 数量
03	YQ263F242221	LAMP, WORKING	ランプ, ワーキング	2					
03A	YQ2661242251	* BULB (24V 70W)	* バルブ (24V 70W)	1					
03B	YQ263F247031	* LENS	* レンズ	1					
04	YQ263F242231	CLIP	クリップ	2					
05	YQ0491311200	CLIP	クリップ	4					
06	YQ4190272	CLIP	クリップ	2					
07	YQJ271020	BOLT, W/WASHER	ボルト (ワッシャ付)	6	D				
08	YQ2655542141	COLLAR	カラー	2					
09	YQJ271040	BOLT, W/WASHER	ボルト (ワッシャ付)	2	D				
10	YQYA00033477	SENSOR, LEVEL	センサ, レベル	1					
11	YQYA00017156	WASHER	ワッシャ	1					
12	YQ4190261	CLIP	クリップ	6					
13	YQ4192018	CLIP	クリップ	1					

CODE: DCYA60028800-1

PNCE60-1-1

M E M O

ELECTRIC PARTS (5) (REAR) 電気部品 (5) (リア)

Applicable Model (適用機種): -
Mark (記号): -
Serial No. (適用号機): 5001-

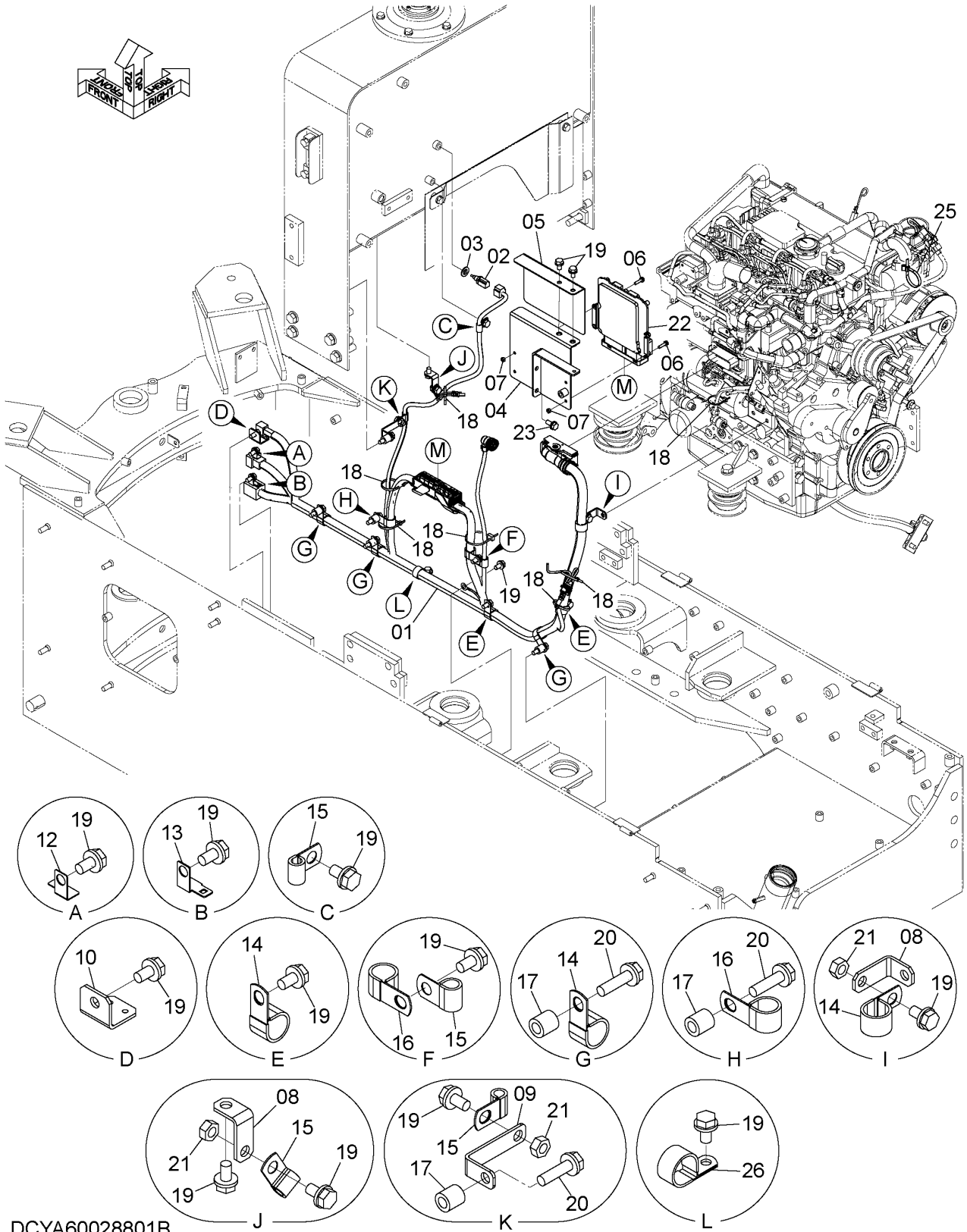

DCYA60028801B

ELECTRIC PARTS (5) (REAR)

電気部品 (5) (リア)

Applicable Model (適用機種): -

Mark(記号): -

Serial No. (適用号機): 5001-

ITEM 符号	PART NO. 部品番号	PART NAME	部 品 名	Q' TY 数量	S. C サービスク コード	SERIAL NO. 適用号機	ICA 互 換 性	REPLACEABLE PART 代 替 部 品	
								PART NO. 部品番号	Q' TY 数量
01	YQYA00033645	HARNESS	ハーネス	1					
02	YQ4697482	SENSOR	センサ	1					
03	YQ4250261	GASKET	ガスケット	1					
04	YQYA40018056	BRACKET	ブラケット	1					
05	YQYA00028915	COVER	カバー	1					
06	YQJ260625	BOLT, W/WASHER	ボルト (ワッシャ付)	4	D				
07	YQ0140000006	NUT	ナット	4					
08	YQ263J222181	BRACKET	ブラケット	2					
09	YQ2661242081	BRACKET	ブラケット	1					
10	YQ263F242671	BRACKET	ブラケット	1					
12	YQ4257159	BRACKET	ブラケット	1					
13	YQ4418301	BRACKET	ブラケット	1					
14	YQ4190263	CLIP	クリップ	6					
15	YQ4190261	CLIP	クリップ	4					
16	YQ4190277	CLIP	クリップ	2					
17	YQ2655542141	COLLAR	カラー	5					
18	YQ0491311200	CLIP	クリップ	6					
19	YQJ271020	BOLT, W/WASHER	ボルト (ワッシャ付)	15	D				
20	YQJ271040	BOLT, W/WASHER	ボルト (ワッシャ付)	5	D				
21	YQJ950010	NUT	ナット	3					
22	YQYA00011201	ENGINE-CONTROL	エンジンコントロール	1					
23	YQJ271025	BOLT, W/WASHER	ボルト (ワッシャ付)	2	D				
25	YQ4254600	CLIP	クリップ	1					
26	YQ4190274	CLIP	クリップ	1					

CODE: DCYA60028801_NCE60-1

PNCE60-1-1

ELECTRIC PARTS (6) (REAR) 電気部品 (6) (リア)

Applicable Model (適用機種): -
Mark (記号): -
Serial No. (適用号機): 5001-

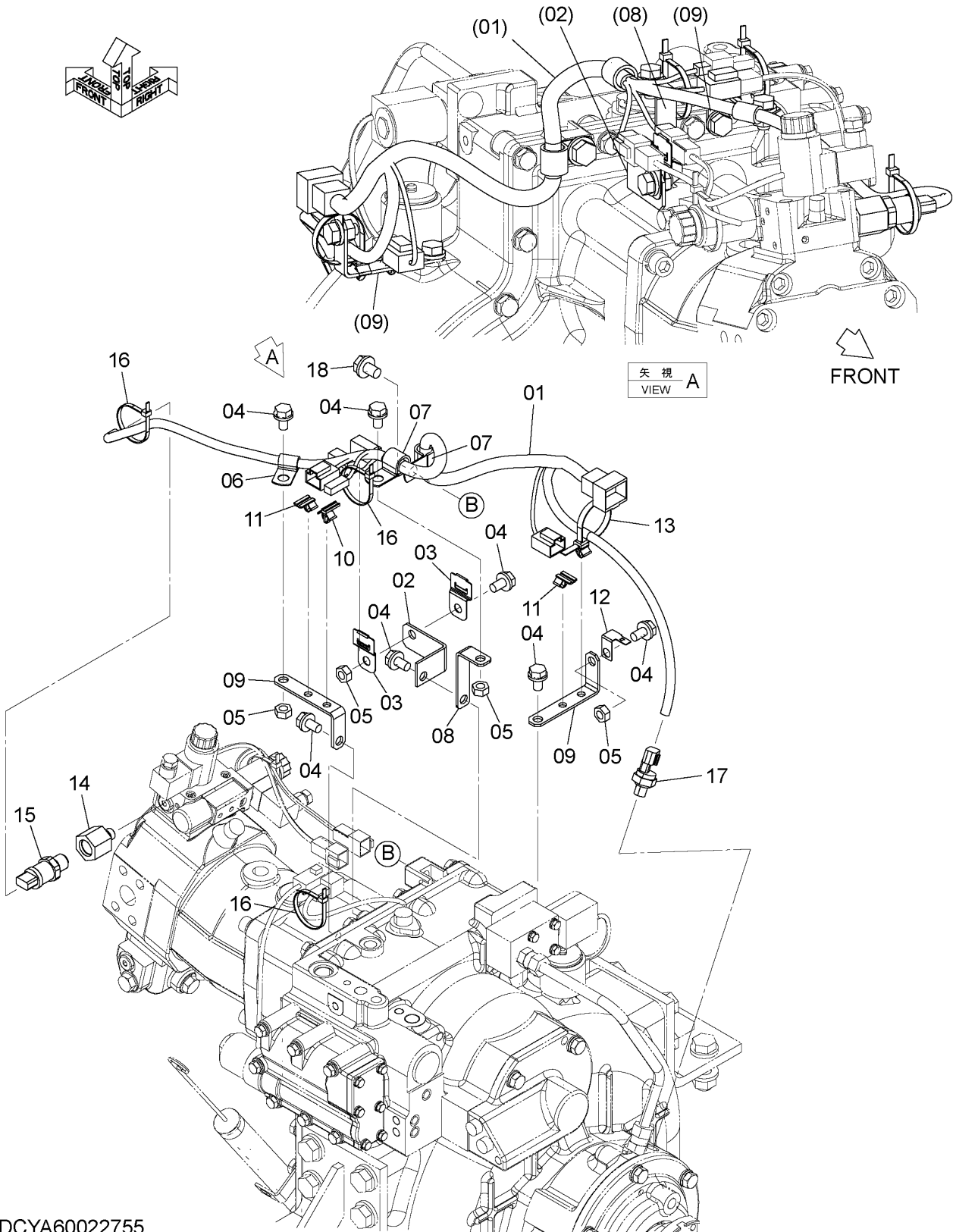

DCYA60022755

CODE: DCYA60022755_NCE60-1

ELECTRIC PARTS (6) (REAR)

電気部品 (6) (リア)

Applicable Model (適用機種): -

Mark(記号): -

Serial No. (適用号機): 5001-

ITEM 符号	PART NO. 部品番号	PART NAME	部 品 名	Q' TY 数量	S. C サービスク コード	SERIAL NO. 適用号機	ICA 互 換 性	REPLACEABLE PART 代 替 部 品	
								PART NO. 部品番号	Q' TY 数量
01	YQYA00028747	HARNESS	ハーネス	1					
02	YQ263A242441	BRACKET	ブラケット	1					
03	YQ263G244731	BRACKET	ブラケット	2					
04	YQJ271020	BOLT, W/WASHER	ボルト (ワッシャ付)	7	D				
05	YQJ950010	NUT	ナット	4					
06	YQ4190261	CLIP	クリップ	1					
07	YQ4190273	CLIP	クリップ	2					
08	YQ2661242081	BRACKET	ブラケット	1					
09	YQ263A242391	BRACKET	ブラケット	2					
10	YQ1619342421	CLIP	クリップ	1					
11	YQ4337290	CLIP	クリップ	2					
12	YQ4257159	BRACKET	ブラケット	1					
13	YQ4254600	CLIP	クリップ	1					
14	YQ263E242411	ADAPTER	アダプタ	1					
15	YQ4436271	SENSOR, PRESSURE.	センサ, プレシヤ	1					
15A	YQ4365826	* RING, O	* リンク, O	1					
16	YQ0491311200	CLIP	クリップ	3					
17	YQ4436535	SENSOR, PRESSURE.	センサ, プレシヤ	1					
17A	YQ957366	* RING, O	* リンク, O	1					
18	YQJ271220	BOLT, W/WASHER	ボルト (ワッシャ付)	1	D				

ELECTRIC PARTS (REAR CONSOLE) (1)

電気部品 (リアコンソール) (1)

Applicable Model (適用機種): -

Mark(記号): -

Serial No. (適用号機): 5001-

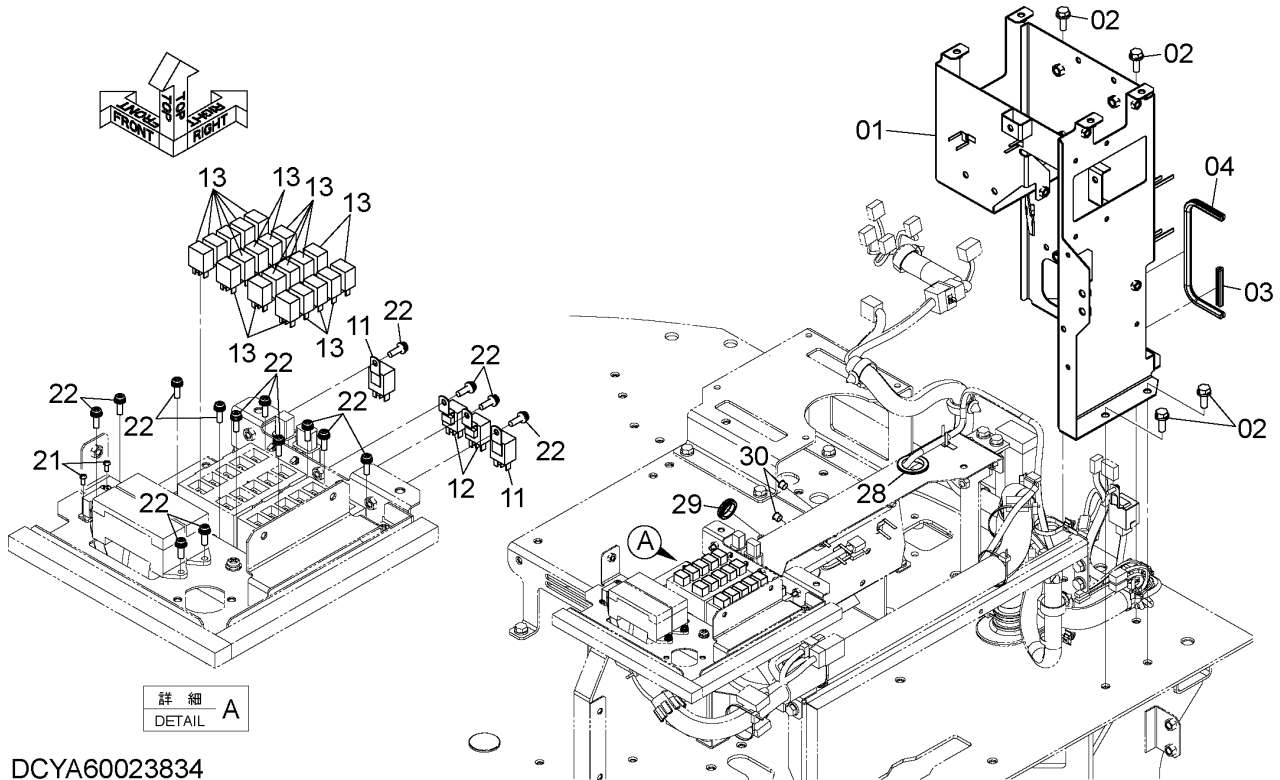

DCYA60023834

ITEM 符号	PART NO. 部品番号	PART NAME	部 品 名	Q' TY 数量	S. C サービス コード	SERIAL NO. 適用号機	ICA 互 換 性	REPLACEABLE PART 代替部品	
								PART NO. 部品番号	Q' TY 数量
01	YQYA40003614	BRACKET	ブ ラケ ッ ト	1					
02	YQJ271030	BOLT, W/WASHER	ボ ル ト (ワ ッ シ ャ 付)	4	D				
03	YQ5619060261	SEAL	シ ー ル	1					
04	YQ263G654071	SEAL	シ ー ル	1					
11	YQ263E672031	RELAY	リ レ ー	2					
12	YQ4414207	RELAY	リ レ ー	2					
13	YQ4436534	RELAY	リ レ ー	20					
21	YQ1409252141	SCREW	ス ク リ ュ	2					
22	YQJ460620	SCREW	ス ク リ ュ	16					
28	YQ4211059	BUSHING, RUBBER	ブ ッ シ ン グ, ラ ッ ー	1					
29	YQ2147123131	BUSHING, RUBBER	ブ ッ シ ン グ, ラ ッ ー	1					
30	YQ2675412491	PLUG, PLASTIC	プ ラ グ, プ ラ ス テ ィ ッ ク	2					

CODE: DCYA60023834-1

PNCE60-1-1

ELECTRIC PARTS (REAR CONSOLE) (2) (POC)

電気部品 (リアコンソール) (2) (POC)

Applicable Model (適用機種): -

Mark(記号): -

Serial No. (適用号機): 5001-

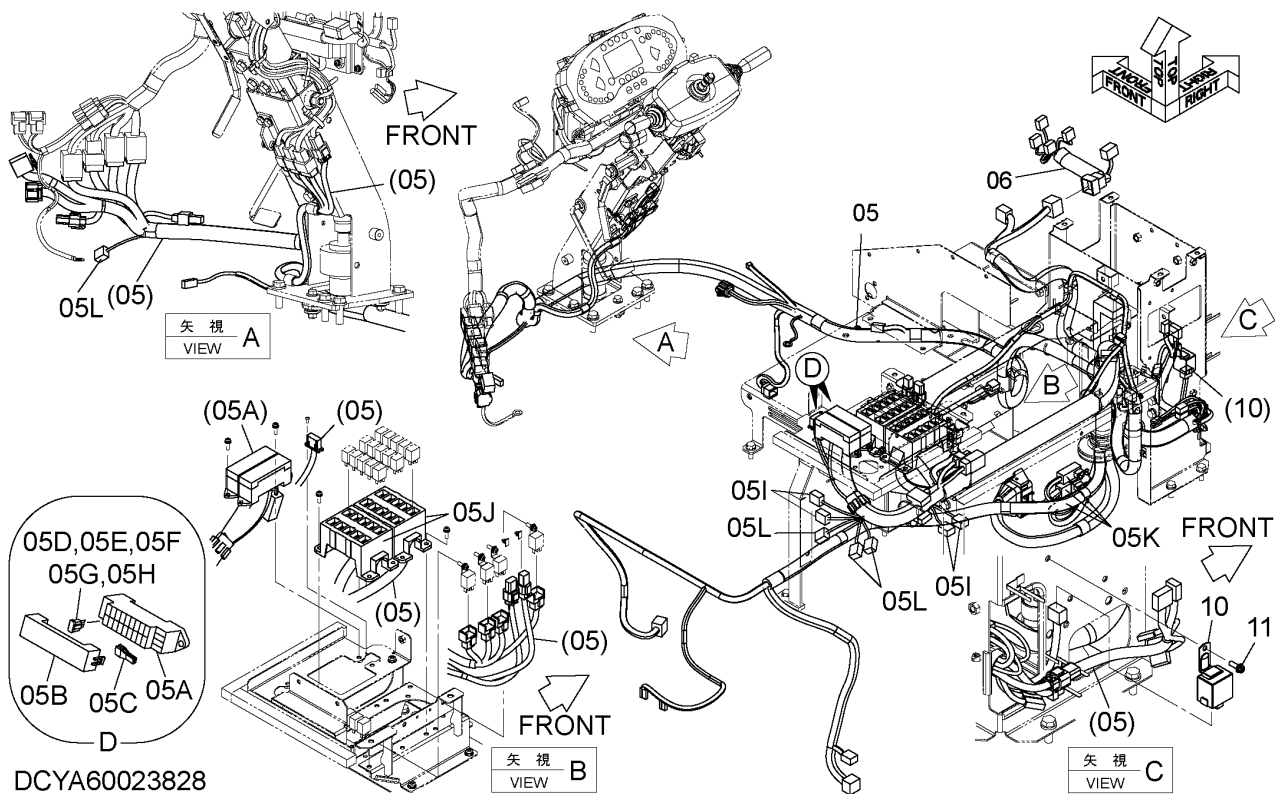

ELECTRIC PARTS (REAR CONSOLE) (2) (POC)
 電気部品 (リアコンソール) (2) (POC)

Applicable Model (適用機種): -
 Mark(記号): -
 Serial No. (適用号機): 5001-

ITEM 符号	PART NO. 部品番号	PART NAME	部 品 名	Q' TY 数量	S. C サービスク コード	SERIAL NO. 適用号機	ICA 互 換 性	REPLACEABLE PART 代 替 部 品	
								PART NO. 部品番号	Q' TY 数量
05	YQYA00033646	HARNESS	ハーネス	1					
05A	YQ4456735	* BOX, FUSE	* ボックス, ヒューズ	2					
05B	YQ263G247211	* COVER	* カバー	2					
05C	YQ2619242451	* PULLER	* プーラー	2					
05D	YQ4428910	* FUSE	* ヒューズ	8					
		(5A)	(5A)						
05E	YQ4428911	* FUSE	* ヒューズ	14					
		(10A)	(10A)						
05F	YQ4438015	* FUSE	* ヒューズ	3					
		(15A)	(15A)						
05G	YQ4436736	* FUSE	* ヒューズ	4					
		(20A)	(20A)						
05H	YQ4639136	* FUSE	* ヒューズ	1					
		(30A)	(30A)						
05I	YQ4456778	* DIODE	* ダイオード	4					
		(3A)	(3A)						
05J	YQ4427429	* BOX, RELAY	* ボックス, リレー	2					
05K	YQ263F242231	* CLIP	* クリップ	3					
05L	YQ4611526	* DIODE	* ダイオード	4					
		(1.5A)	(1.5A)						
06	YQYA00028742	HARNESS	ハーネス	1					
10	YQ4695509	FLASHER	フラッシャ	1					
11	YQJ460620	SCREW	スクリュー	1					

ELECTRIC PARTS (REAR CONSOLE) (CLIP) (POC)
 電気部品 (リアコンソール) (クリップ) (POC)

Applicable Model (適用機種): -
 Mark(記号): -
 Serial No. (適用号機): 5001-

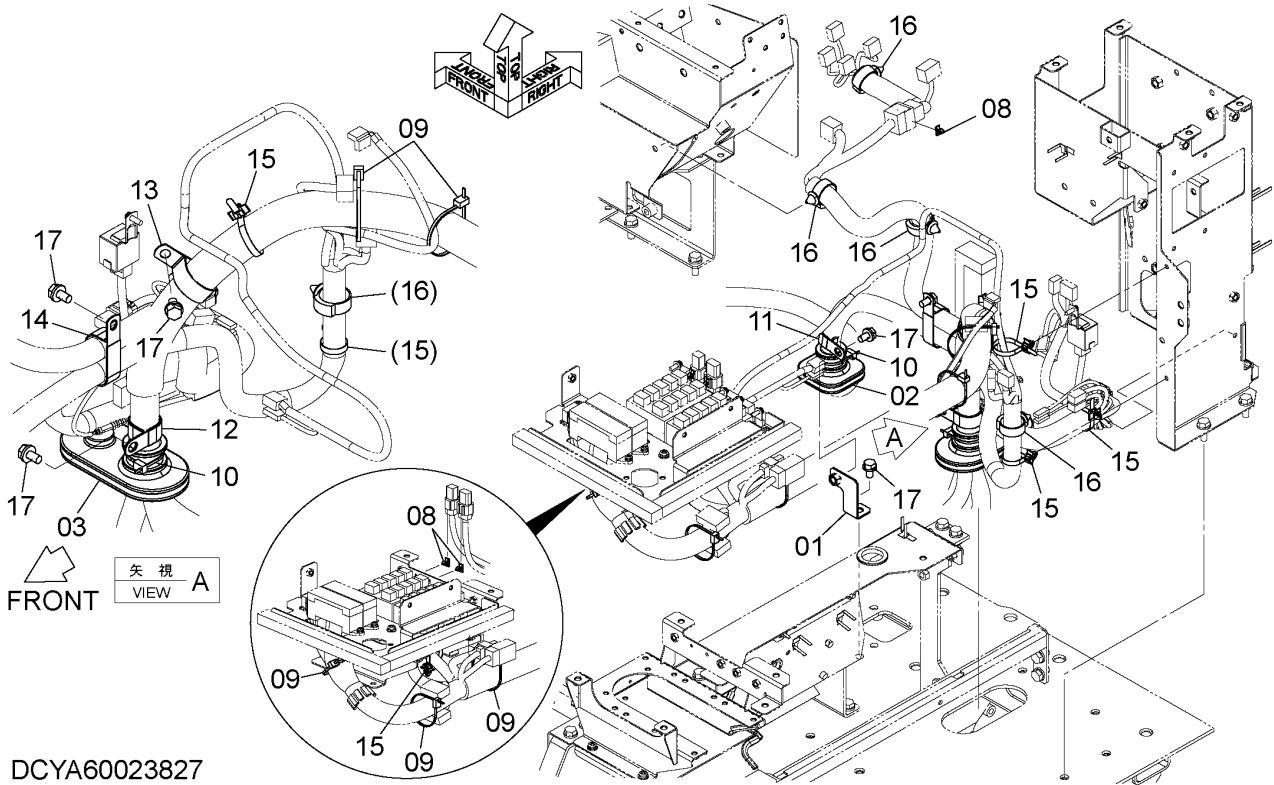

DCYA60023827

ITEM 符号	PART NO. 部品番号	PART NAME	部 品 名	Q' TY 数量	S. C サービスクード	SERIAL NO. 適用号機	ICA 互換性	REPLACEABLE PART 代替部品	
								PART NO. 部品番号	Q' TY 数量
01	YQYA40003611	BRACKET	ブ ラケ ッ ト	1					
02	YQYA00004337	BUSHING, RUBBER	ブ ッ シ ン グ, ラバ ー	1					
03	YQYA00004338	BUSHING, RUBBER	ブ ッ シ ン グ, ラバ ー	1					
08	YQ263G244071	CLIP	ク リ ッ プ	3					
09	YQ0491311300	CLIP	ク リ ッ プ	5					
10	YQ0491321380	CLIP	ク リ ッ プ	2					
11	YQ4192035	CLIP	ク リ ッ プ	1					
12	YQ4190291	CLIP	ク リ ッ プ	1					
13	YQ4193848	CLIP	ク リ ッ プ	1					
14	YQ4470169	CLIP	ク リ ッ プ	1					
15	YQ4254600	CLIP	ク リ ッ プ	5					
16	YQ4449019	CLIP	ク リ ッ プ	4					
17	YQJ271020	BOLT, W/WASHER	ボ ル ト (ワ ッ シ ャ 付)	5	D				

ELECTRIC PARTS (DISCONNECT SWITCH) 電気部品 (ディスコネクトスイッチ)

Applicable Model (適用機種): -

Mark(記号): -

Serial No. (適用号機): 5001-

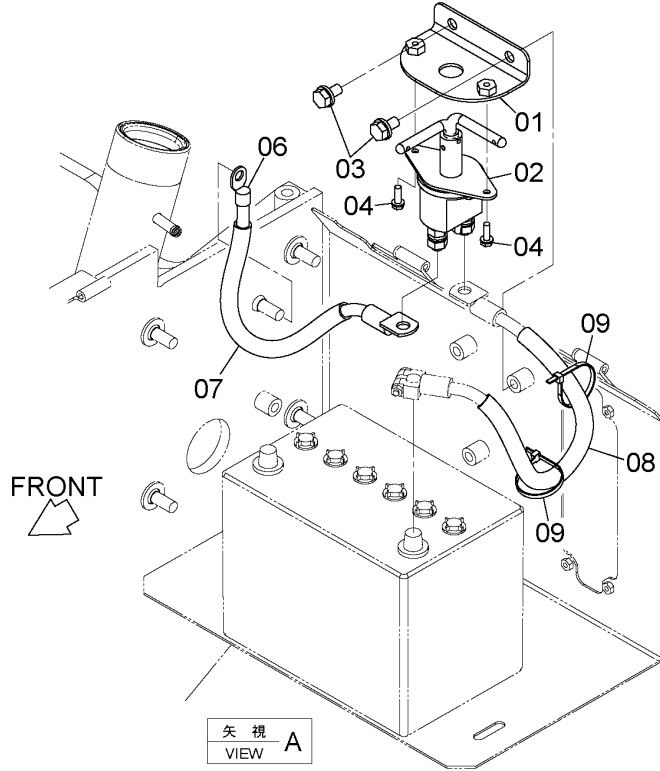
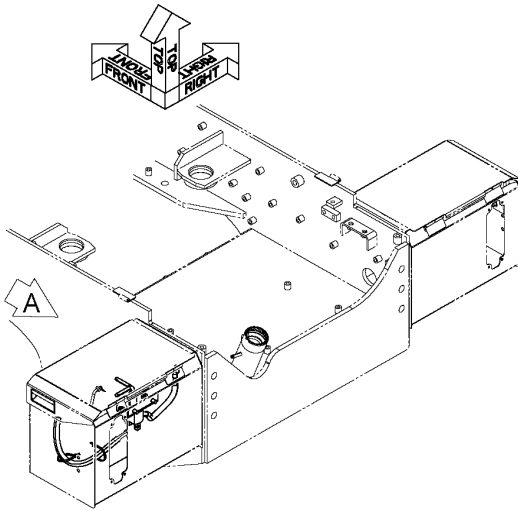

DCYA60025011

ITEM 符号	PART NO. 部品番号	PART NAME	部 品 名	Q' TY 数量	S. C サービス コード	SERIAL NO. 適用号機	ICA 互 換 性	REPLACEABLE PART 代替部品	
								PART NO. 部品番号	Q' TY 数量
01	YQYA40012836	BRACKET	ブ ラケ ッ ト	1					
02	YQYA00005845	SWITCH	ス イ ッ チ	1					
03	YQJ271020	BOLT, W/WASHER	ボ ル ト (ワ ッ シ ャ 付)	2	D				
04	YQJ260620	BOLT, W/WASHER	ボ ル ト (ワ ッ シ ャ 付)	2	D				
06	YQ563A242791	CABLE	ケ ー ブ ル	1					
07	YQ0476213030	TUBE, FLEXIBLE	チ ュ ー ブ , フ レ キ シ ブ ル	1					
08	YQ0476213040	TUBE, FLEXIBLE	チ ュ ー ブ , フ レ キ シ ブ ル	1					
09	YQ0491311200	CLIP	ク リ ッ プ	2					

BATTERY バッテリー

Applicable Model (適用機種): -

Mark(記号): -

Serial No.(適用号機): 5001-

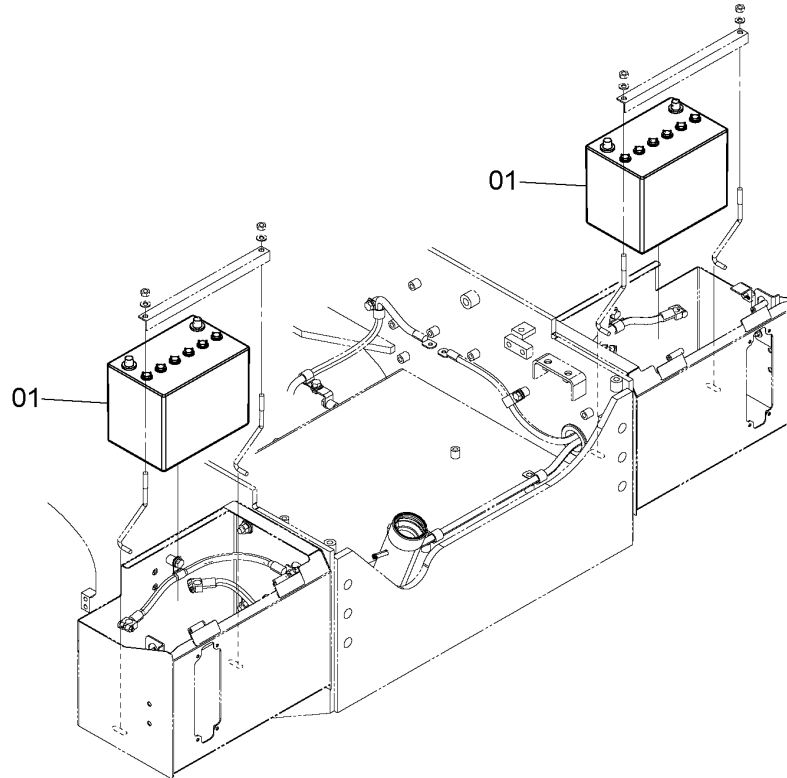
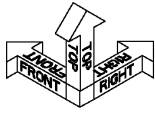

DCYA60023391

ITEM 符号	PART NO. 部品番号	PART NAME	部 品 名	Q' TY 数量	S. C サービス コード	SERIAL NO. 適用号機	ICA 互 換 性	REPLACEABLE PART 代替部品	
								PART NO. 部品番号	Q' TY 数量
01	YQ2619242791	BATTERY (70Ah)	ハッテリ (70Ah)	2					

LARGE CAPACITY BATTERY 大容量バッテリー

Applicable Model (適用機種): -

Mark(記号): -

Serial No. (適用号機): 5001-

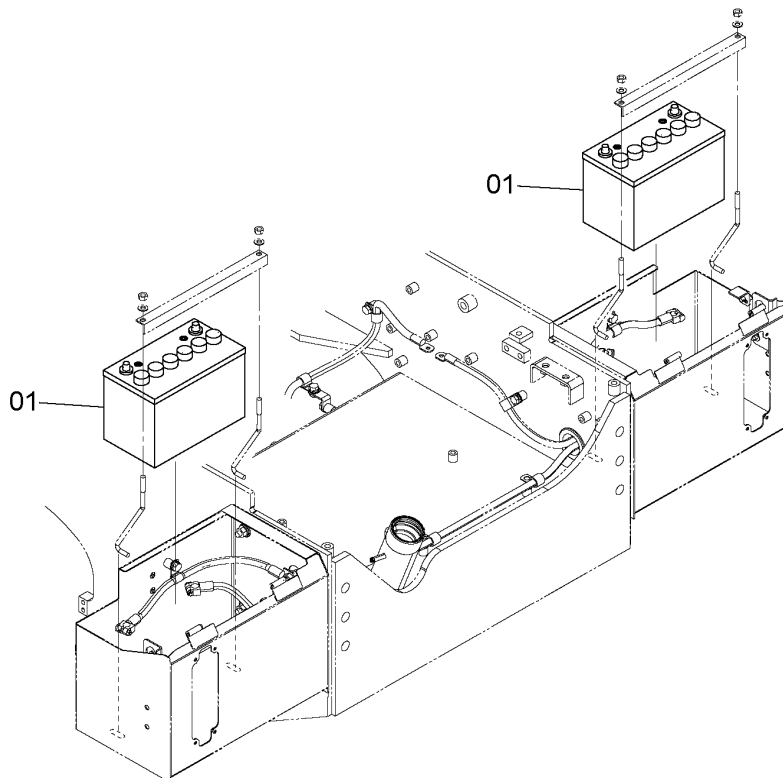

DCYA60023424

ITEM 符号	PART NO. 部品番号	PART NAME	部 品 名	Q' TY 数量	S. C サービス コード	SERIAL NO. 適用号機	ICA 互 換 性	REPLACEABLE PART 代替部品	
								PART NO. 部品番号	Q' TY 数量
01	YQ534A702001	BATTERY (75Ah)	ハッテリ (75Ah)	2					

REAR COMBINATION LAMP リアコンビネーションランプ

Applicable Model (適用機種): -

Mark (記号): -

Serial No. (適用号機): 5001-

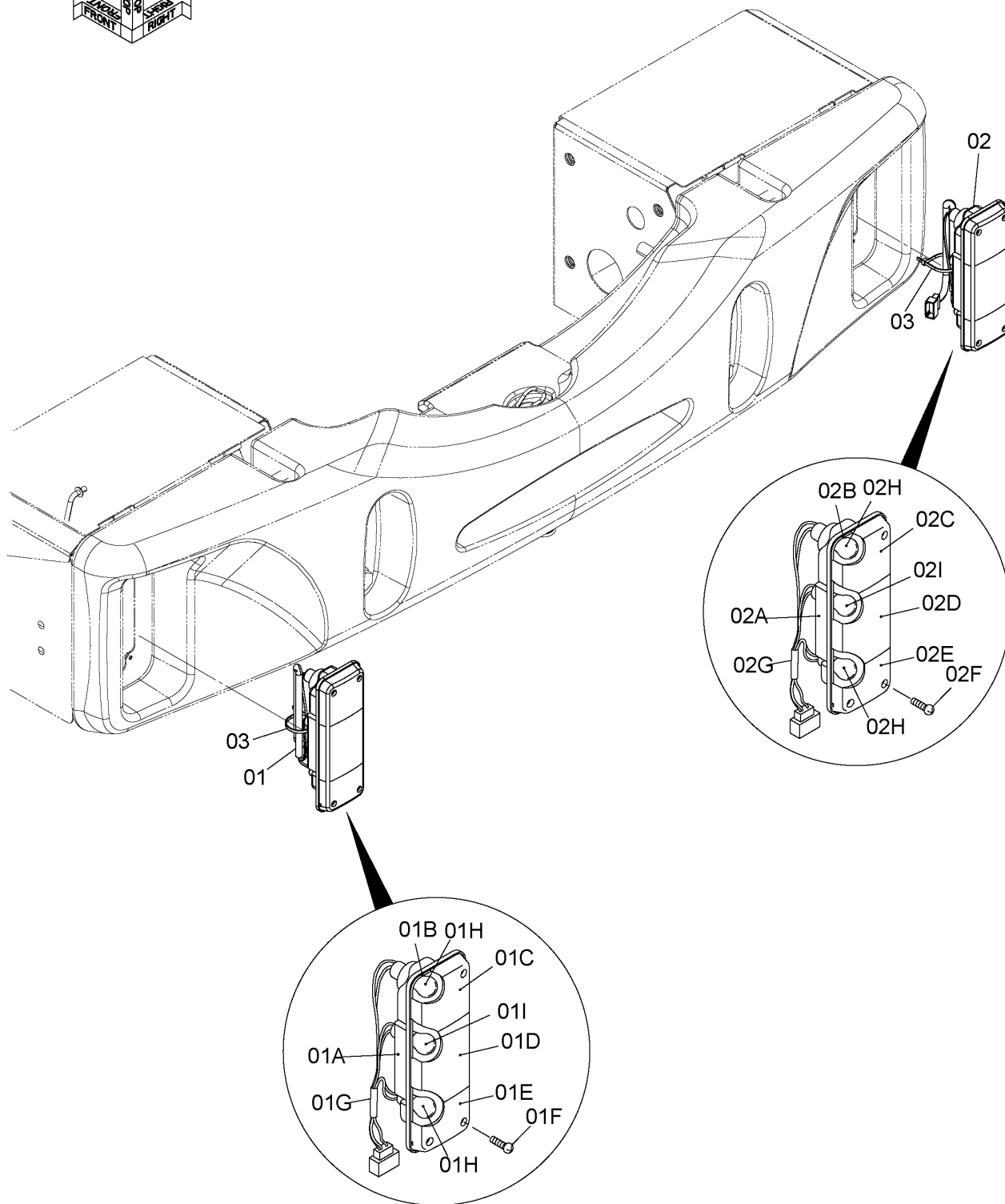
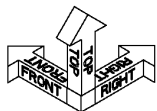

DCYA60032272

CODE: DCYA60032272-1

REAR COMBINATION LAMP

リアコンビネーションランプ

Applicable Model (適用機種): -

Mark(記号): -

Serial No. (適用号機): 5001-

ITEM 符号	PART NO. 部品番号	PART NAME	部 品 名	Q' TY 数量	S. C サービスク コード	SERIAL NO. 適用号機	ICA 互 換 性	REPLACEABLE PART 代 替 部 品	
								PART NO. 部品番号	Q' TY 数量
01	YQ2640242102	LAMP, REAR	ランプ, リア	1					
01A	+++++	* BODY	* ボデー	1	D				
01B	+++++	* GASKET	* ガasket	1	D				
01C	YQ2640247012	* LENS LH (AMBER)	* レンズ LH (アンバー)	1					
01D	YQ2619247322	* LENS LH (RED)	* レンズ LH (レッド)	1					
01E	YQ2640247032	* LENS LH (CLEAR)	* レンズ LH (クリア)	1					
01F	+++++	* SCREW	* スクリュー	4	D				
01G	+++++	* LEAD	* リード	1	D				
01H	YQ2619247351	* BULB (24V 21W)	* ハルブ (24V 21W)	2					
01I	YQ2619247361	* BULB (24V 21/5W)	* ハルブ (24V 21/5W)	1					
02	YQ2640242112	LAMP, REAR	ランプ, リア	1					
02A	+++++	* BODY	* ボデー	1	D				
02B	+++++	* GASKET	* ガasket	1	D				
02C	YQ2640247042	* LENS RH (AMBER)	* レンズ RH (アンバー)	1					
02D	YQ2619247332	* LENS RH (RED)	* レンズ RH (レッド)	1					
02E	YQ2640247062	* LENS RH (CLEAR)	* レンズ RH (クリア)	1					
02F	+++++	* SCREW	* スクリュー	4	D				
02G	+++++	* LEAD	* リード	1	D				
02H	YQ2619247351	* BULB (24V 21W)	* ハルブ (24V 21W)	2					
02I	YQ2619247361	* BULB (24V 21/5W)	* ハルブ (24V 21/5W)	1					
03	YQ0491311200	CLIP	クリップ	2					

REVERSE BUZZER (LOUD TYPE) 後進ブザー (大音量)

Applicable Model (適用機種): -

Mark(記号): -

Serial No. (適用号機): 5001-

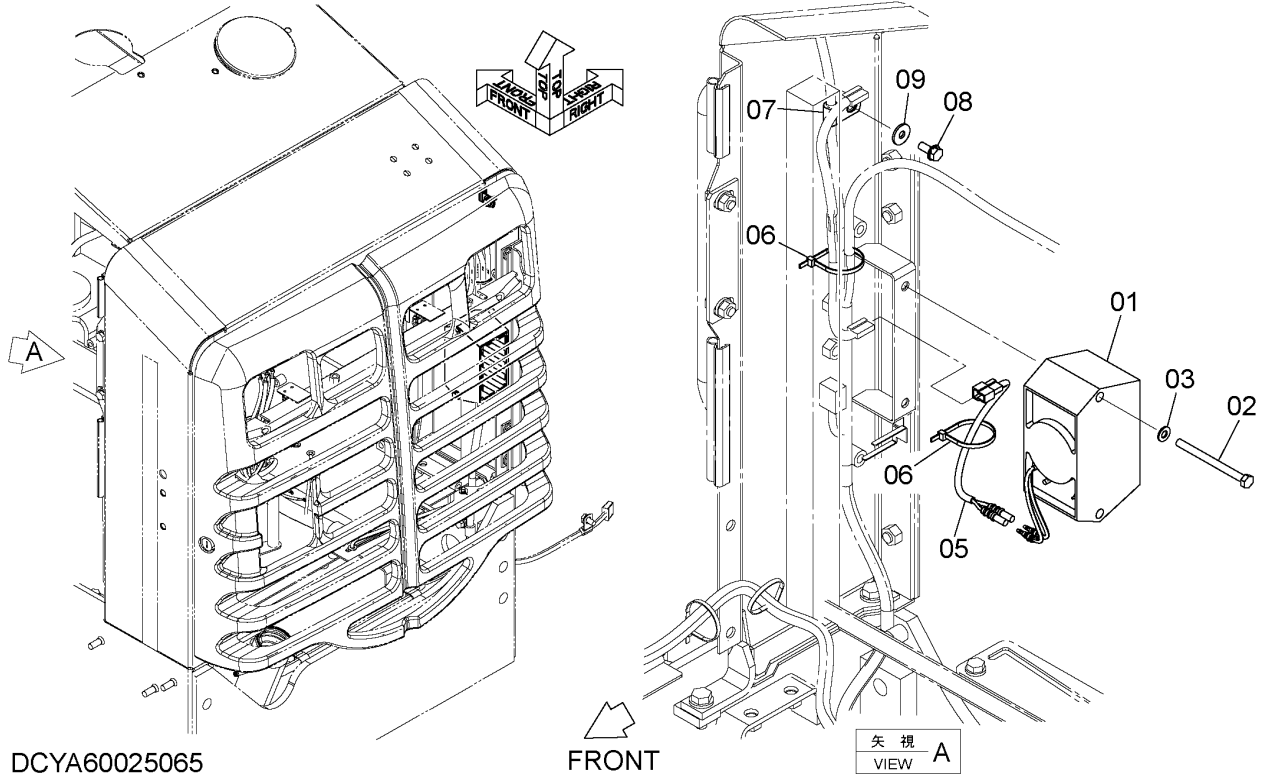

ITEM 符号	PART NO. 部品番号	PART NAME	部 品 名	Q' TY 数量	S. C サービス コード	SERIAL NO. 適用号機	ICA 互 換 性	REPLACEABLE PART 代替部品	
								PART NO. 部品番号	Q' TY 数量
01	YQ4637647	BUZZER	ブザー	1					
02	YQJ900800	BOLT	ボルト	2					
03	YQA590108	WASHER, PLANE	ワッシャー, プレーン	2					
05	YQ563A242221	HARNESS	ハーネス	1					
06	YQ0491311200	CLIP	クリップ	2					
07	YQ4190261	CLIP	クリップ	1					
08	YQJ260820	BOLT, W/WASHER	ボルト (ワッシャー付)	1	D				
09	YQ2147122311	WASHER	ワッシャー	1					

ELECTRIC PARTS (1) (FRONT CONSOLE) 電気部品 (1) (フロントコンソール)

Applicable Model (適用機種): -
Mark(記号): -
Serial No. (適用号機): 5001-

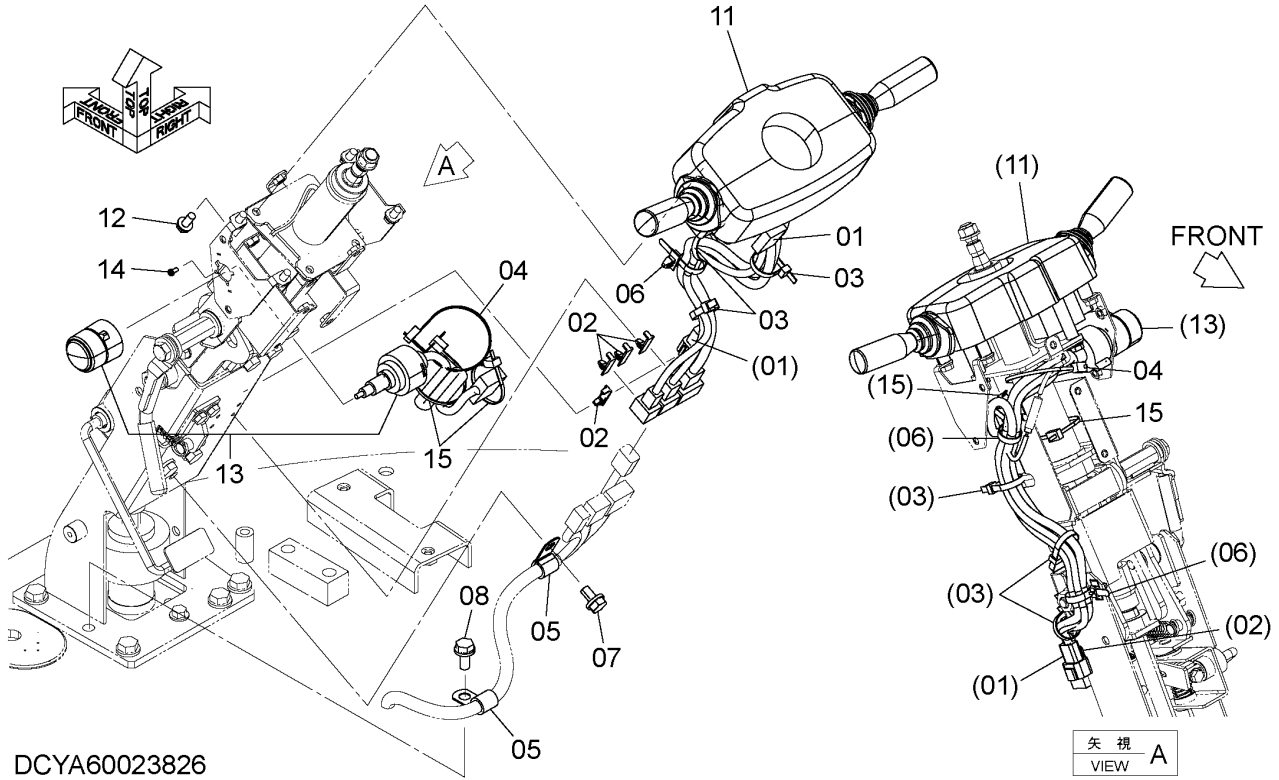

DCYA60023826

ITEM 符号	PART NO. 部品番号	PART NAME	部 品 名	Q' TY 数量	S. C サービス コード	SERIAL NO. 適用号機	ICA 互 換 性	REPLACEABLE PART 代替部品	
								PART NO. 部品番号	Q' TY 数量
01	YQYA00005849	HARNESS	ハーネス	1					
02	YQYA00004332	CLIP	クリップ	4					
03	YQ0491311200	CLIP	クリップ	4					
04	YQ0491311300	CLIP	クリップ	1					
05	YQ4190275	CLIP	クリップ	2					
06	YQ4254600	CLIP	クリップ	2					
07	YQJ271020	BOLT, W/WASHER	ボルト (ワッシャ付)	1	D				
08	YQJ271025	BOLT, W/WASHER	ボルト (ワッシャ付)	1	D				
11	YQYA00005260	LEVER, ELECTRIC	レバー, エレクトリック	1					
12	YQJ260820	BOLT, W/WASHER	ボルト (ワッシャ付)	3	D				
13	YQYA00004495	SWITCH	スイッチ	1					
14	YQ0104304008	SCREW, TAPPING	スクリュー, タッピング	2					
15	YQ0491321380	CLIP	クリップ	2					

CODE: DCYA60023826-1

PNCE60-1-1

ELECTRIC PARTS (2) (FRONT CONSOLE)

電気部品 (2) (フロントコンソール)

Applicable Model (適用機種): -

Mark(記号): -

Serial No. (適用号機): 5001-

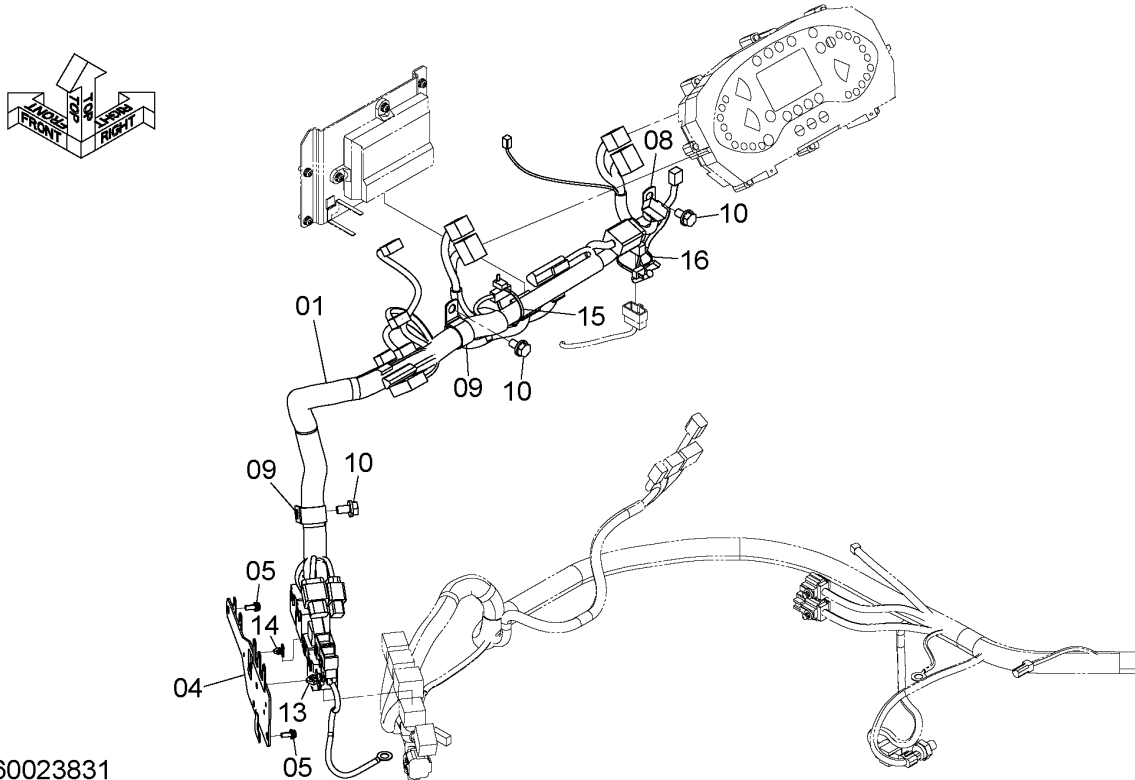

DCYA60023831

ITEM 符号	PART NO. 部品番号	PART NAME	部 品 名	Q' TY 数量	S. C サービ コード	SERIAL NO. 適用号機	ICA 互 換 性	REPLACEABLE PART 代替部品	
								PART NO. 部品番号	Q' TY 数量
01	YQYA00028740	HARNESS	ハーネス	1					
04	YQYA40013605	BRACKET	ブ ラケッ ト	1					
05	YQJ460616	SCREW	スクリ ュ	2					
08	YQ4190261	CLIP	クリッ プ	1					
09	YQ4192035	CLIP	クリッ プ	2					
10	YQJ271020	BOLT, W/WASHER	ボ ルト (ワッシャ付)	3	D				
13	YQ4254600	CLIP	クリッ プ	1					
14	YQ263G244071	CLIP	クリッ プ	1					
15	YQ0491311200	CLIP	クリッ プ	1					
16	YQ0491311300	CLIP	クリッ プ	1					

CODE:DCYA60023831-1

PNCE60-1-1

ELECTRIC PARTS (3) (FRONT CONSOLE) 電気部品 (3) (フロントコンソール)

Applicable Model (適用機種): -
Mark(記号): -
Serial No.(適用号機): 5001-

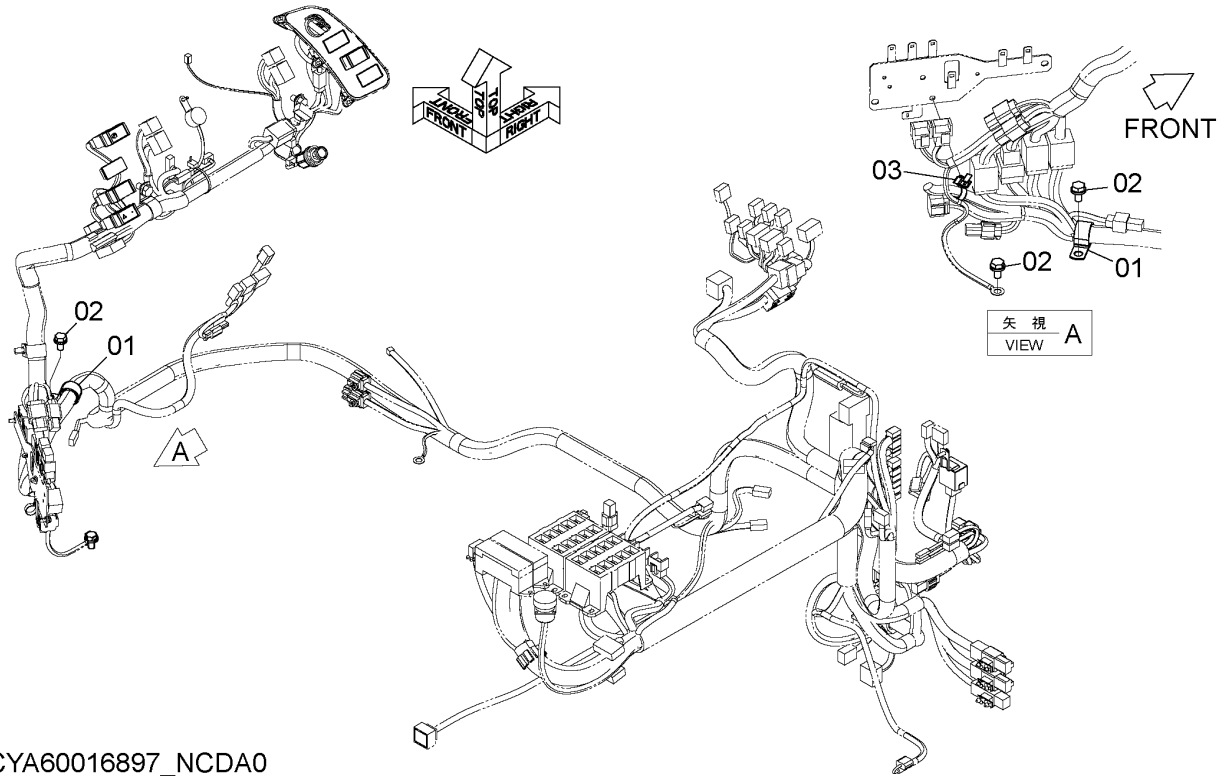

DCYA60016897_NCDA0

ITEM 符号	PART NO. 部品番号	PART NAME	部 品 名	Q' TY 数量	S. C サービス コード	SERIAL NO. 適用号機	ICA 互 換 性	REPLACEABLE PART 代替部品	
								PART NO. 部品番号	Q' TY 数量
01	YQ4192035	CLIP	クリップ	2					
02	YQJ271020	BOLT, W/WASHER	ボルト (ワッシャ付)	3	D				
03	YQ4254600	CLIP	クリップ	1					

ELECTRIC PARTS (4) (FRONT CONSOLE) 電気部品 (4) (フロントコンソール)

Applicable Model (適用機種): -
Mark(記号): -
Serial No. (適用号機): 5001-

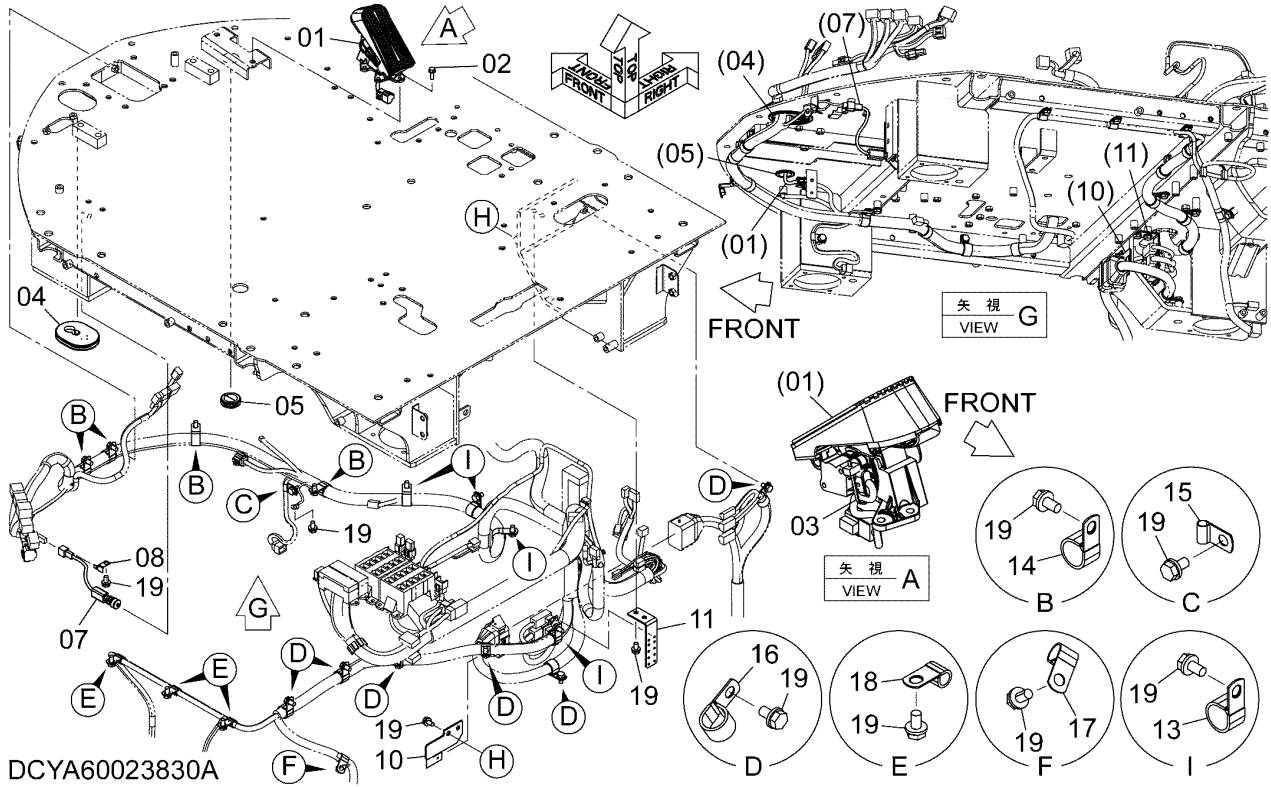

ITEM 符号	PART NO. 部品番号	PART NAME	部品名	Q'TY 数量	S.C サービス コード	SERIAL NO. 適用号機	ICA 互 換 性	REPLACEABLE PART 代替部品	
								PART NO. 部品番号	Q'TY 数量
01	YQYA00025209	PEDAL, ACCELERATOR	ペダル, アクセル	1					
02	YQJ260825	BOLT, W/WASHER	ボルト (ワッシャ付)	2	D				
03	YQ0491311200	CLIP	クリップ	1					
04	YQ263G243871	BUSHING, RUBBER	ブッシング, ラバー	1					
05	YQ4387501	BUSHING, RUBBER	ブッシング, ラバー	1					
07	YQ4646636	SWITCH, LIMIT	スイッチ, リミット	1					
08	YQ4257159	BRACKET	ブラケット	1					
10	YQYA40017595	BRACKET	ブラケット	1					
11	YQ263G240602	BRACKET	ブラケット	1					
13	YQ4190264	CLIP	クリップ	4					
14	YQ4192035	CLIP	クリップ	4					
15	YQ4190261	CLIP	クリップ	1					
16	YQ4190263	CLIP	クリップ	6					
17	YQ4190274	CLIP	クリップ	1					
18	YQ4190275	CLIP	クリップ	3					
19	YQJ271020	BOLT, W/WASHER	ボルト (ワッシャ付)	25	D				

ELECTRIC PARTS (STEERING COLUMN)

電気部品 (ステアリングコラム)

Applicable Model (適用機種): -
 Mark(記号): -
 Serial No. (適用号機): 5001-

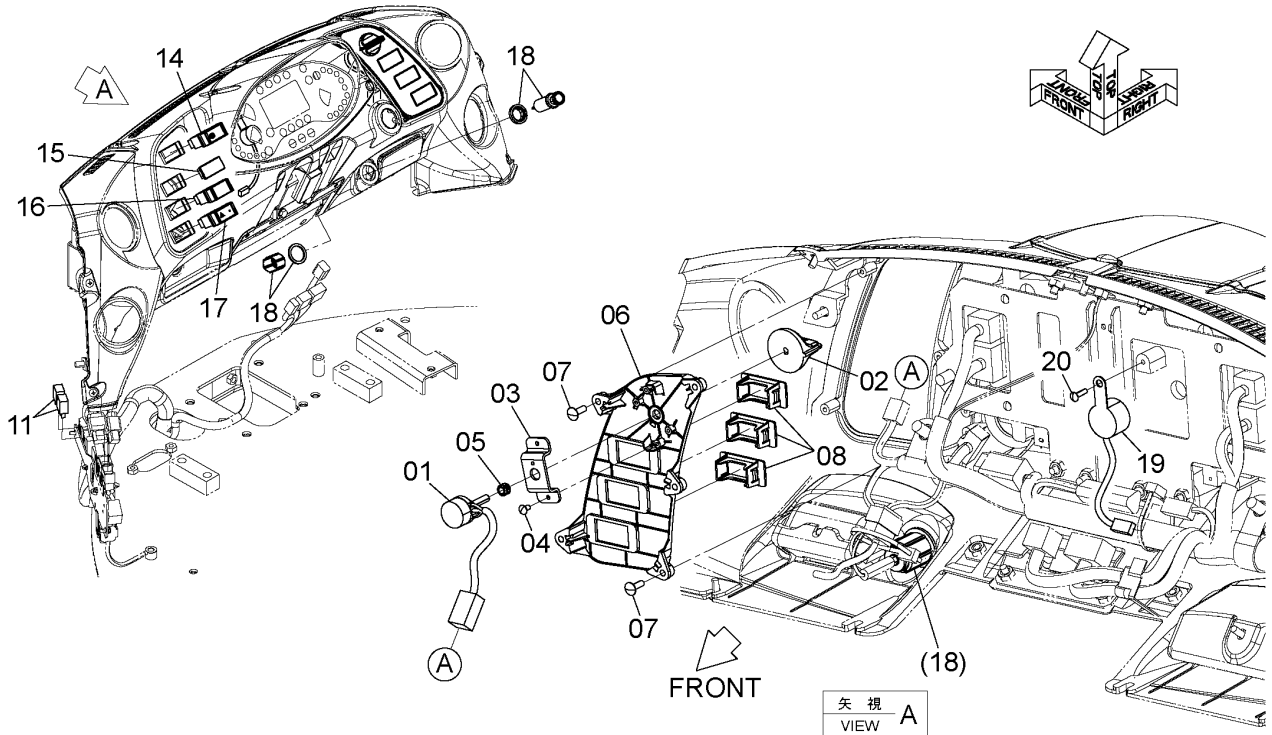

DCYA60023832

ITEM 符号	PART NO. 部品番号	PART NAME	部 品 名	Q' TY 数量	S. C サービスクード	SERIAL NO. 適用号機	ICA 互換性	REPLACEABLE PART 代替部品	
								PART NO. 部品番号	Q' TY 数量
01	YQ4632889	POTENTIOMETER	ポテンシオメータ	1					
02	YQ4482656	DIAL	ダイヤル	1					
03	YQYA00013718	BRACKET	ブラケット	1					
04	YQ263G243931	SCREW, TAPPING	スクリュー, タッピング	2					
05	YQ4458528	BUSHING, RUBBER	ブッシング, ラバー	1					
06	YQYA00016462	COVER	カバー	1					
07	YQYA00005510	SCREW, TAPPING	スクリュー, タッピング	5					
08	YQ3121182	CAP	キャップ	3					
11	YQ4436534	RELAY	リレー	2					
14	YQYA00004499	SWITCH	スイッチ	1					
15	YQ3121182	CAP	キャップ	1					
16	YQYA00031826	SWITCH, TUMBLER	スイッチ, タンブラ	1					
17	YQYA00004504	SWITCH	スイッチ	1					
18	YQ4653906	LIGHTER	ライター	1					
19	YQ4374009	BUZZER	ブザー	1					
20	YQ263G243941	SCREW, TAPPING	スクリュー, タッピング	1					

CODE: DCYA60023832-1

PNCE60-1-1

ELECTRIC PARTS (MONITOR) 電気部品 (モニタ)

Applicable Model (適用機種): -

Mark(記号): -

Serial No. (適用号機): 5001-

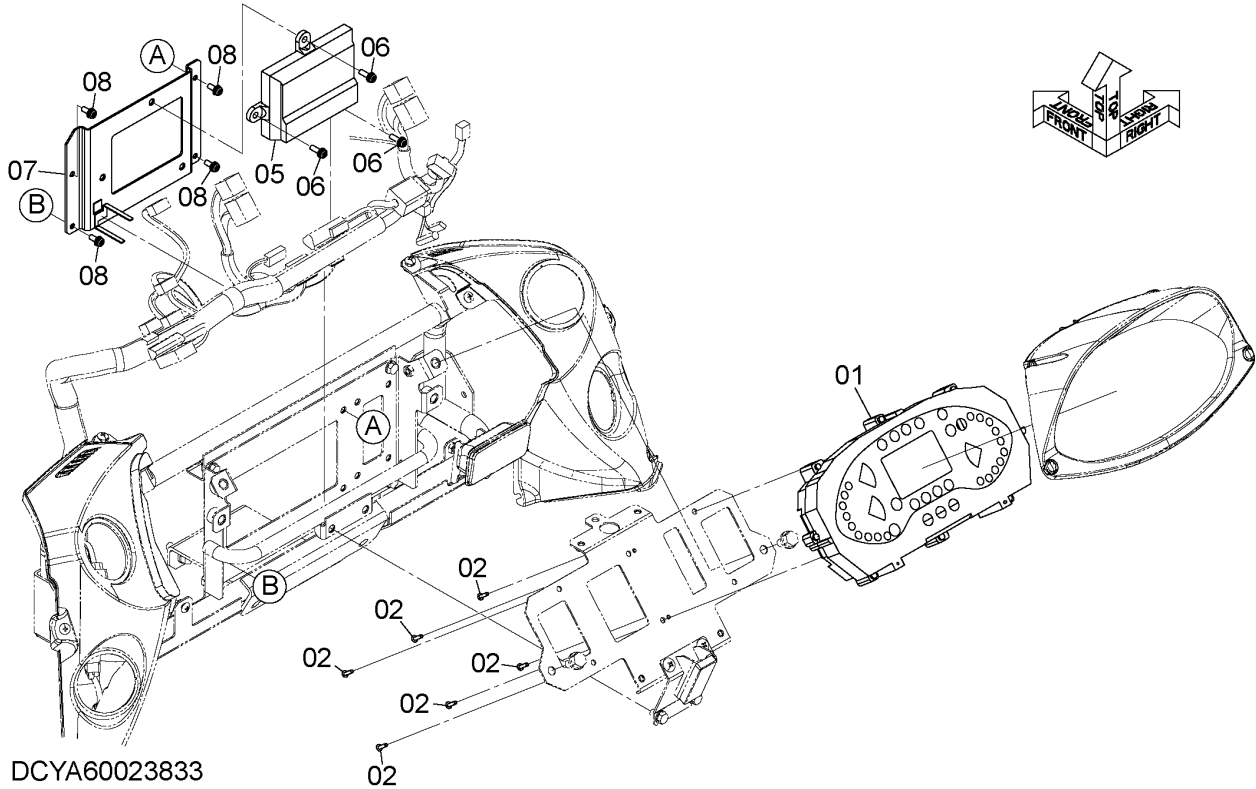

ITEM 符号	PART NO. 部品番号	PART NAME	部 品 名	Q' TY 数量	S. C サービス コード	SERIAL NO. 適用号機	ICA 互 換 性	REPLACEABLE PART 代替部品	
								PART NO. 部品番号	Q' TY 数量
01	YQYA00032698	MONITOR	モニター	1					
02	YQ263G243941	SCREW, TAPPING	スクリュ, タッピング	6					
05	YQYA00035087	CONTROLLER	コントローラ	1					
06	YQJ460620	SCREW	スクリュ	3					
07	YQYA40016956	BRACKET	ブラケット	1					
08	YQJ460616	SCREW	スクリュ	4					

ELECTRIC PARTS (RIGHT CONSOLE) (POC)
 電気部品 (右コンソール) (POC)

Applicable Model (適用機種): -
 Mark(記号): -
 Serial No. (適用号機): 5001-

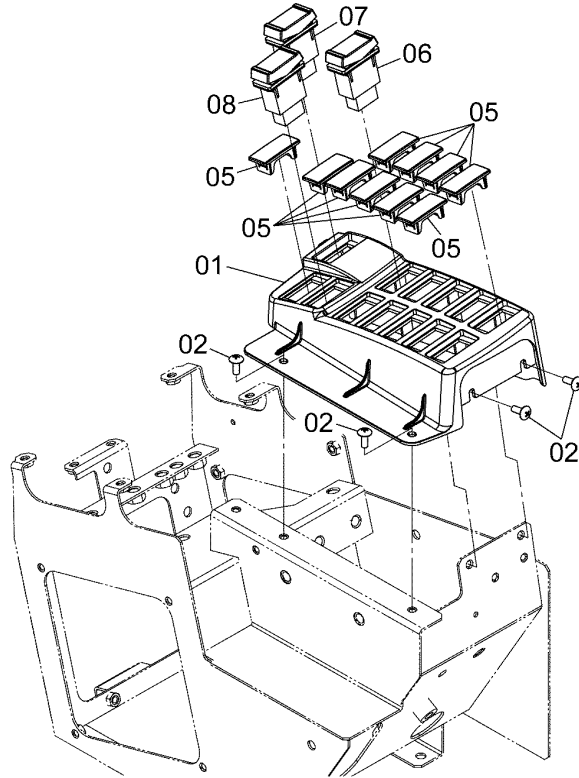
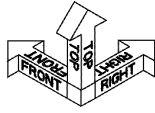

DCYA60023837

ITEM 符号	PART NO. 部品番号	PART NAME	部 品 名	Q' TY 数量	S. C サービス コード	SERIAL NO. 適用号機	ICA 互 換 性	REPLACEABLE PART 代替部品	
								PART NO. 部品番号	Q' TY 数量
01	YQYA00005688	COVER	カバー	1					
02	YQJ650616	SCREW	スクリュー	4					
05	YQ3121182	CAP	キャップ	10					
06	YQYA00004498	SWITCH	スイッチ	1					
07	YQYA00005852	SWITCH	スイッチ	1					
08	YQYA00030254	SWITCH, TUMBLER	スイッチ, タンブラ	1					

ELECTRIC PARTS (ES) (FLOOR)

電気部品 (ES) (フロア)

Applicable Model (適用機種): -

Mark(記号): -

Serial No. (適用号機): 5001-

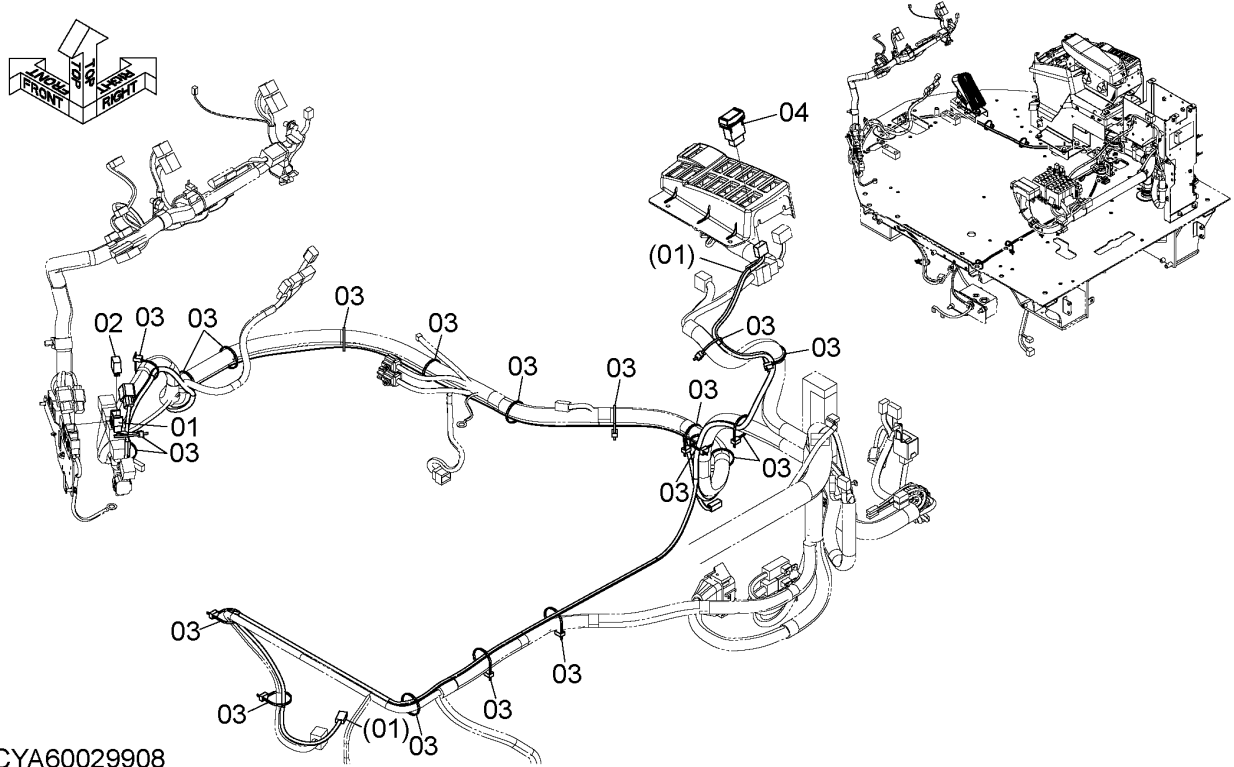

DCYA60029908

ITEM 符号	PART NO. 部品番号	PART NAME	部 品 名	Q' TY 数量	S. C サービス コード	SERIAL NO. 適用号機	ICA 互 換 性	REPLACEABLE PART 代替部品	
								PART NO. 部品番号	Q' TY 数量
01	YQYA00028745	HARNESS	ハーネス	1					
02	YQ4436534	RELAY	リレー	1					
03	YQ0491311200	CLIP	クリップ	20					
04	YQYA60011990	SWITCH	スイッチ	1					

ELECTRIC PARTS (LOCK VALVE) 電気部品 (ロックバルブ)

Applicable Model (適用機種): -

Mark(記号): -

Serial No. (適用号機): 5001-

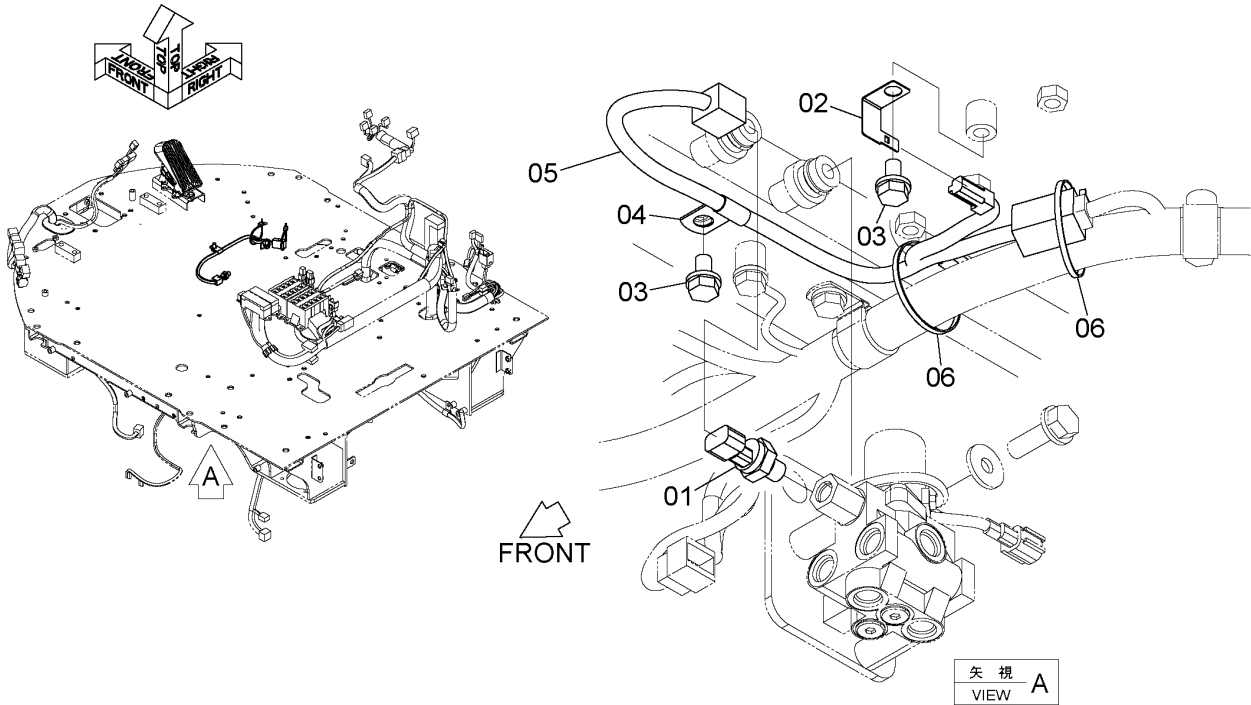

DCYA60029775

ITEM 符号	PART NO. 部品番号	PART NAME	部 品 名	Q' TY 数量	S. C サービ コード	SERIAL NO. 適用号機	ICA 互 換 性	REPLACEABLE PART 代替部品	
								PART NO. 部品番号	Q' TY 数量
01	YQ4436535	SENSOR, PRESSURE.	センサ, プレッシュャ	1					
01A	YQ957366	* RING, O	* リング, O	1					
02	YQ4667868	BRACKET	ブラケット	1					
03	YQJ271020	BOLT, W/WASHER	ボルト (ワッシャ付)	2	D				
04	YQ4190261	CLIP	クリップ	1					
05	YQYA00028239	HARNESS	ハーネス	1					
06	YQ0491321380	CLIP	クリップ	2					

CODE: DCYA60029775-1

START SWITCH スタートスイッチ

Applicable Model (適用機種): -

Mark(記号): -

Serial No. (適用号機): 5001-

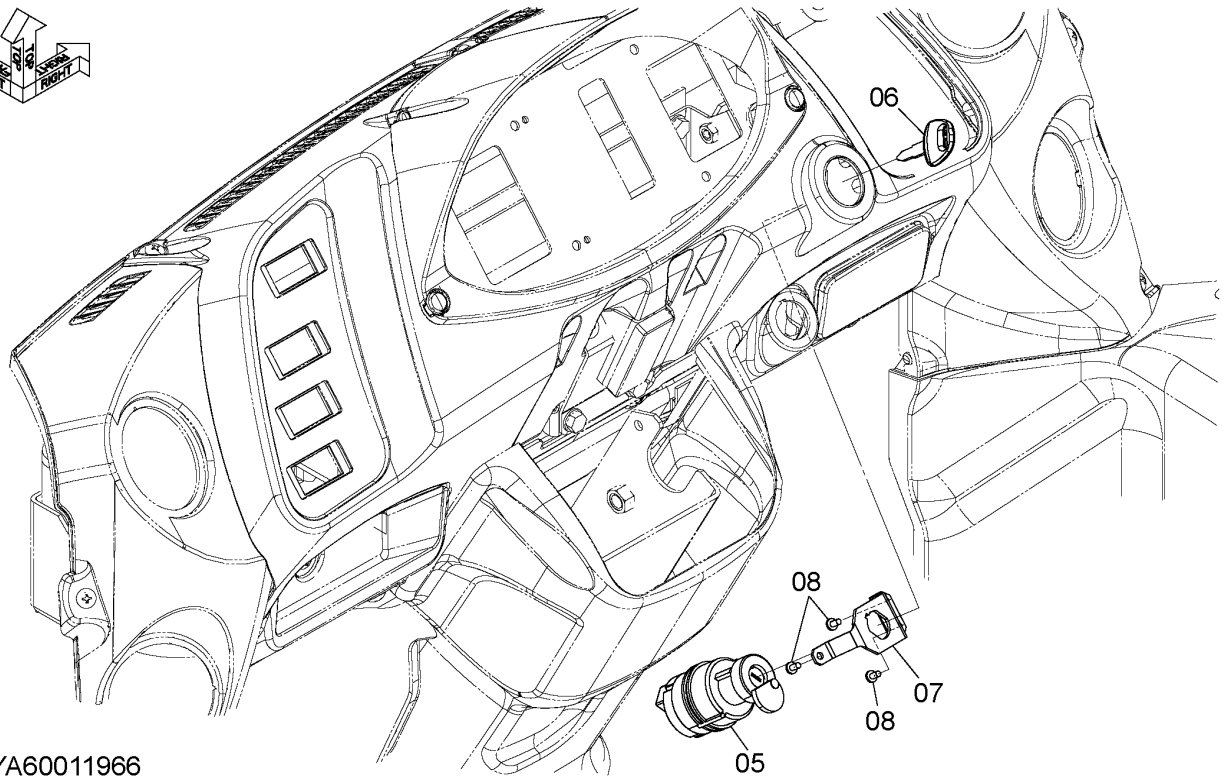
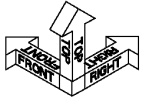

DCYA60011966

ITEM 符号	PART NO. 部品番号	PART NAME	部 品 名	Q' TY 数量	S. C サービスクード	SERIAL NO. 適用号機	ICA 互 換 性	REPLACEABLE PART 代替部品	
								PART NO. 部品番号	Q' TY 数量
05	++++++	SWITCH, START	スイッチ, スタート	1	D				
06	++++++	KEY, PLATE	キー, プレート	1	D				
07	YQYA00004333	PLATE	プレート	1					
08	YQ263G243931	SCREW, TAPPING	スクリュ, タッピング	3					

RIDE CONTROL AUTO SWITCH

ライドコントロールオートスイッチ

Applicable Model (適用機種): -

Mark(記号): -

Serial No. (適用号機): 5001-

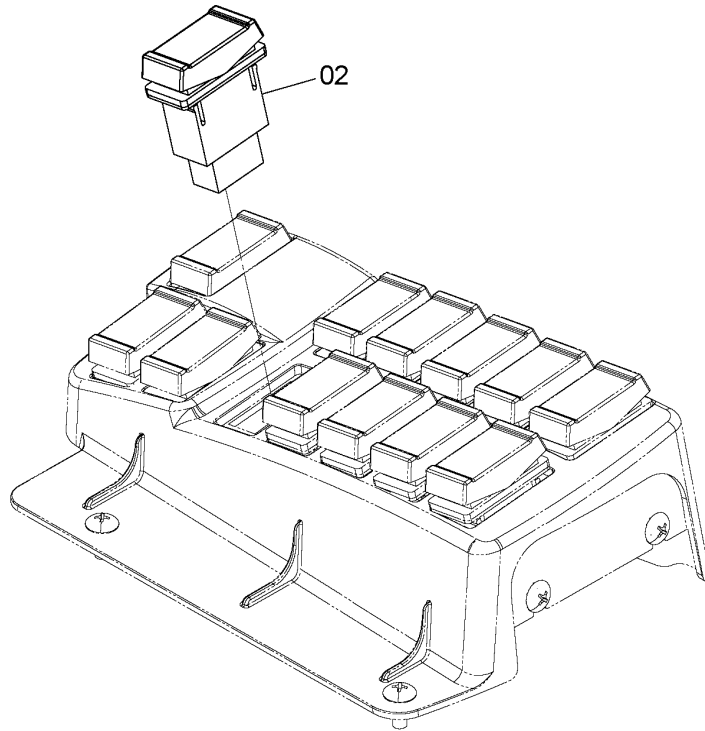
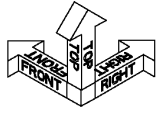

DCYA60011988

ITEM 符号	PART NO. 部品番号	PART NAME	部 品 名	Q' TY 数量	S. C サービス コード	SERIAL NO. 適用号機	ICA 互 換 性	REPLACEABLE PART 代替部品	
								PART NO. 部品番号	Q' TY 数量
02	YQYA00005855	SWITCH	スイッチ	1					

CONTROLLER (HST) コントローラ (HST)

Applicable Model (適用機種): -

Mark(記号): -

Serial No.(適用号機): 5001-

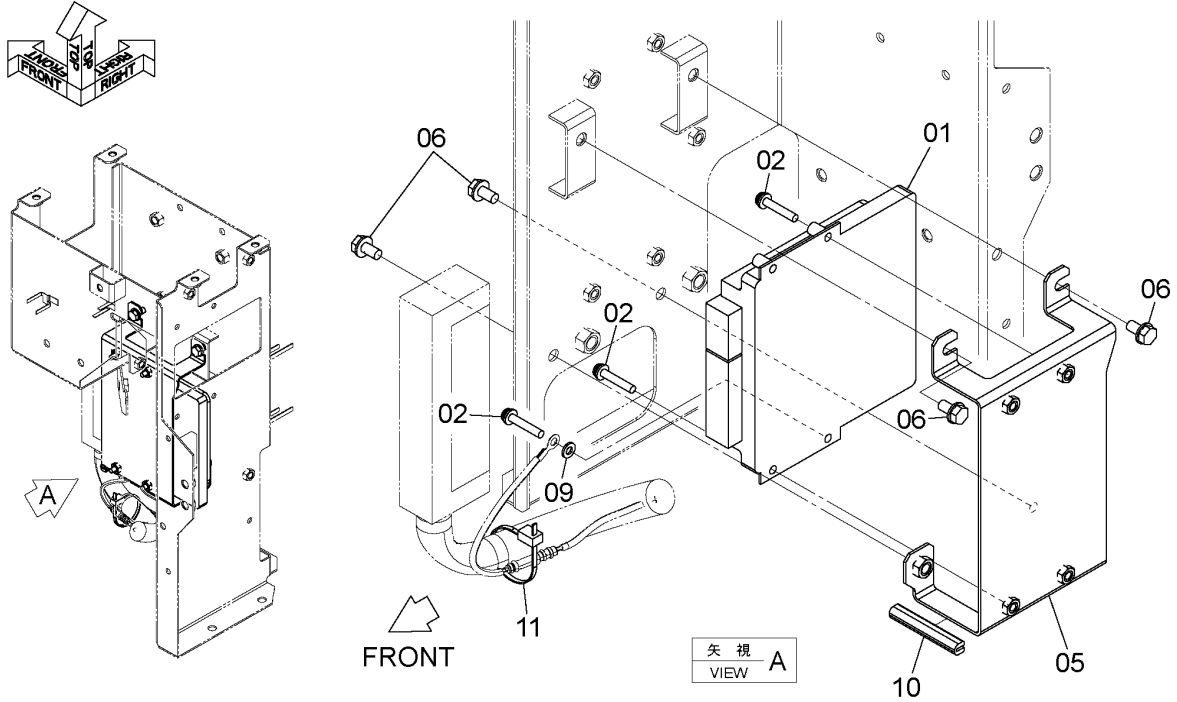

DCYA60023836

ITEM 符号	PART NO. 部品番号	PART NAME	部 品 名	Q' TY 数量	S. C サービス コード	SERIAL NO. 適用号機	ICA 互 換 性	REPLACEABLE PART 代替部品	
								PART NO. 部品番号	Q' TY 数量
01	YQYA00033601	CONTROLLER	コントローラ	1					
02	YQJ460635	SCREW	スクリュー	4					
05	YQYA40009069	BRACKET	ブラケット	1					
06	YQJ260816	BOLT, W/WASHER	ボルト (ワッシャ付)	4	D				
09	YQA590106	WASHER, PLANE	ワッシャ, プレーン	1					
10	YQ5619060261	SEAL	シール	1					
11	YQ0491311200	CLIP	クリップ	1					

CODE: DCYA60023836-1

CONTROLLER (MOBILE COMMUNICATIONS) コントローラ (携帯通信仕様)

Applicable Model (適用機種): -
Mark(記号): -
Serial No. (適用号機): 5001-

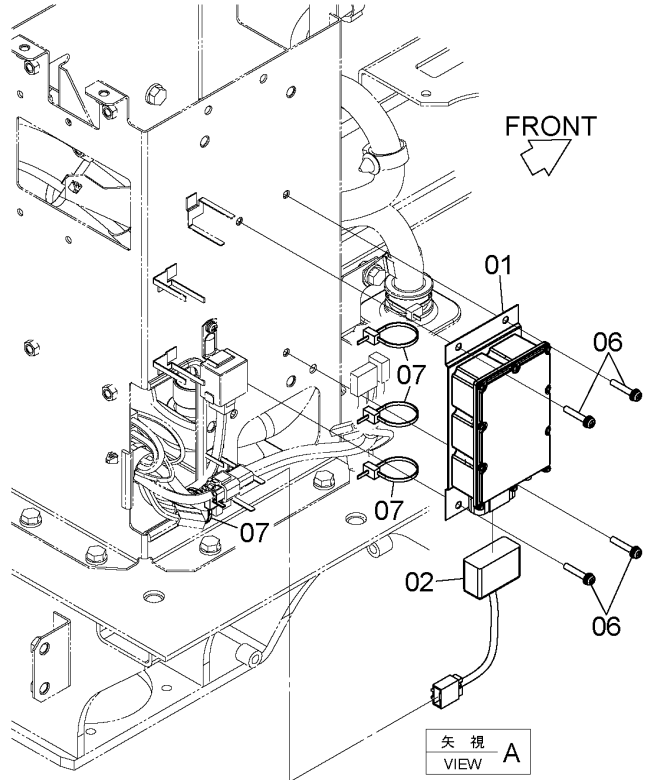
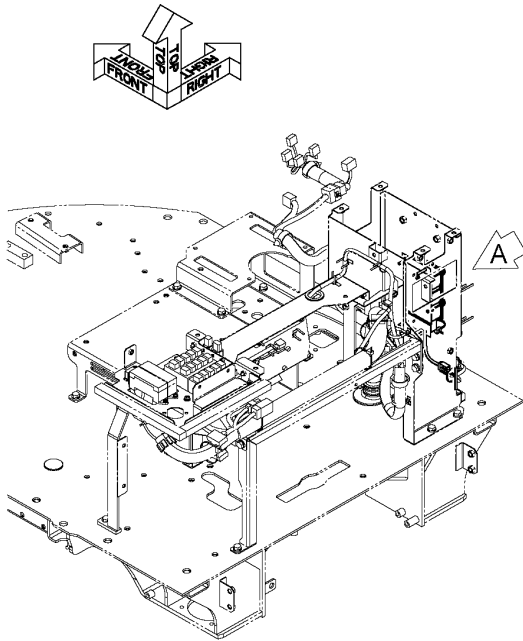

DCYA60028931

ITEM 符号	PART NO. 部品番号	PART NAME	部 品 名	Q' TY 数量	S. C サービス コード	SERIAL NO. 適用号機	ICA 互 換 性	REPLACEABLE PART 代替部品	
								PART NO. 部品番号	Q' TY 数量
01	YQ4707470	CONTROLLER	コントローラ	1					
02	YQ263G245011	HARNESS	ハーネス	1					
06	YQJ460620	SCREW	スクリュー	4					
07	YQ0491311200	CLIP	クリップ	4					

12V POWER UNIT 12V電源ユニット

Applicable Model (適用機種): -
Mark(記号): -
Serial No.(適用号機): 5001-

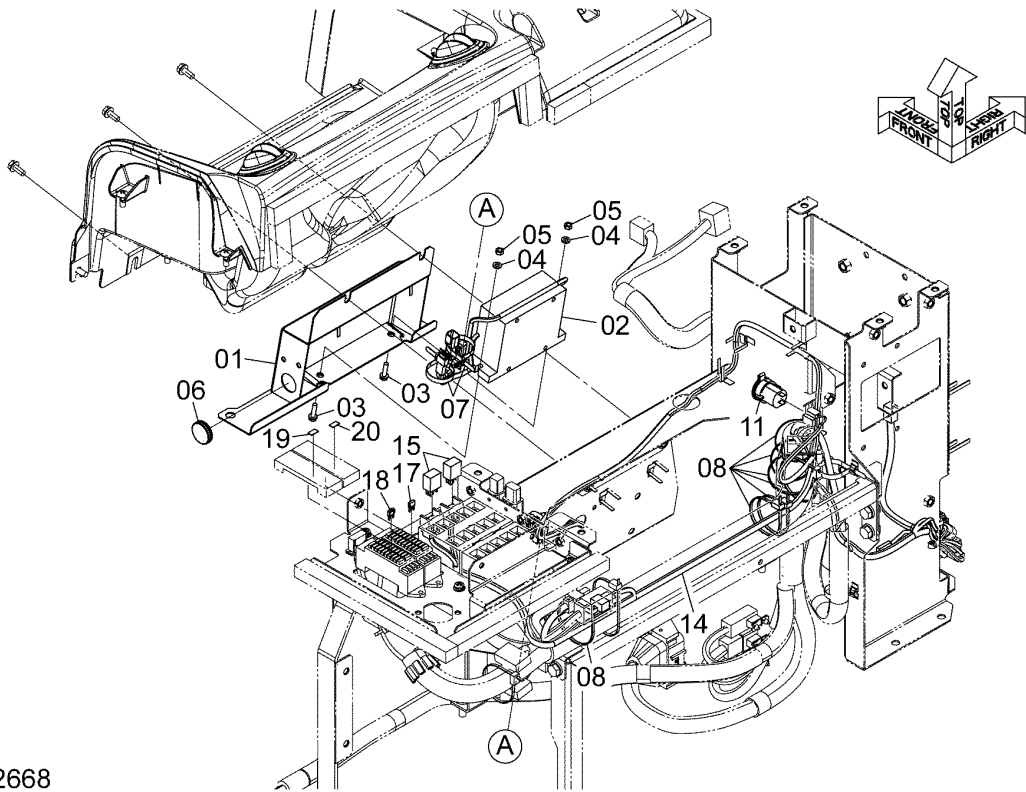

DCYA60032668

WORK LIGHT (CAB FRONT) 作業灯 (キャブ前)

Applicable Model (適用機種): -

Mark(記号): -

Serial No. (適用号機): 5001-

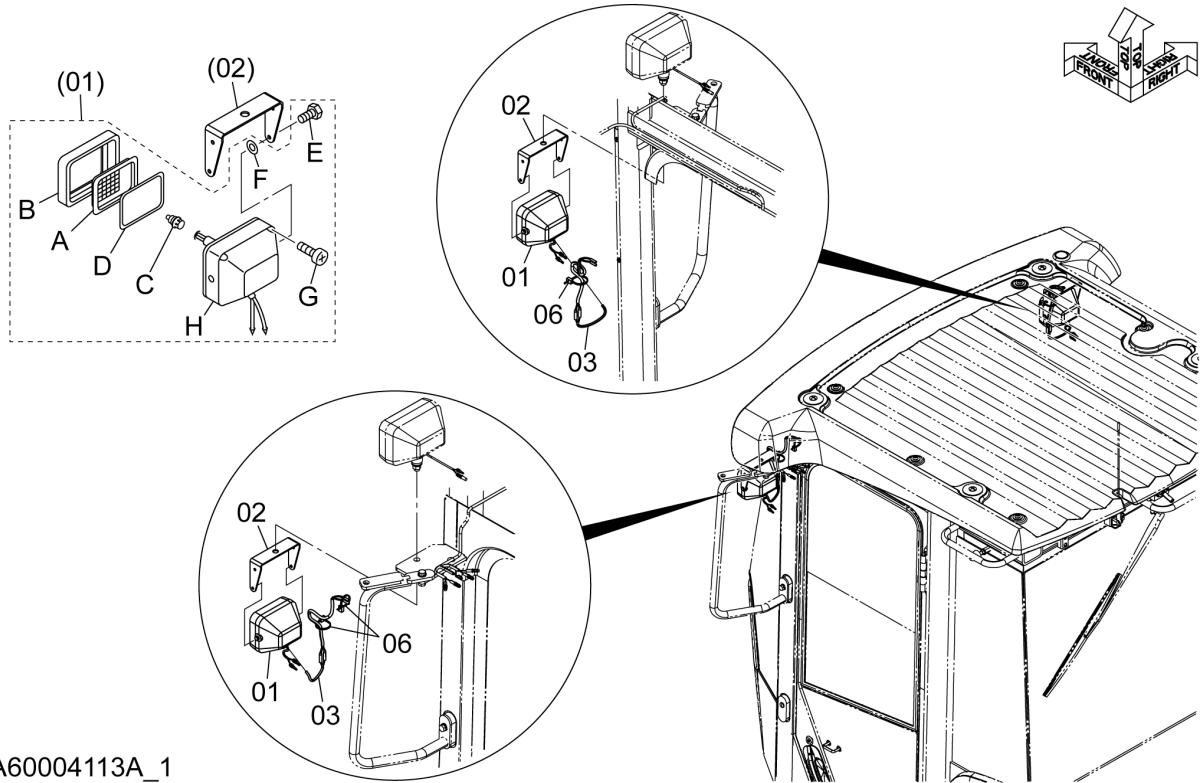

DCYA60004113A_1

ITEM 符号	PART NO. 部品番号	PART NAME	部 品 名	Q' TY 数量	S. C サービス コード	SERIAL NO. 適用号機	ICA 互 換 性	REPLACEABLE PART 代替部品	
								PART NO. 部品番号	Q' TY 数量
01	YQ4274478	LAMP, HEAD	ランプ, ヘッド	2					
01A	YQ4285646	* LENS	* レンズ	1					
01B	YQ4285647	* RIM	* リム	1					
01C	YQ4285648	* BULB (24V 70W)	* ハールブ (24V 70W)	1					
01D	YQ4288342	* GASKET	* ガasket	1					
01E	YQJ900616	* BOLT	* ボルト	2					
01F	+++++	* WASHER	* ワッシャ	2	D				
01G	+++++	* SCREW, TAPPING	* スクリュ, タツピング	4	D				
01H	+++++	* BODY	* ボディ	1	D				
02	YQ563G242701	BRACKET	ブラケット	2					
03	YQ563G242721	HARNESS	ハーネス	2					
06	YQ0491311200	CLIP	クリップ	4					

WORK LIGHT HARNESS (CAB FRONT) 作業灯ハーネス (キャブ前)

Applicable Model (適用機種): -

Mark(記号): -

Serial No. (適用号機): 5001-

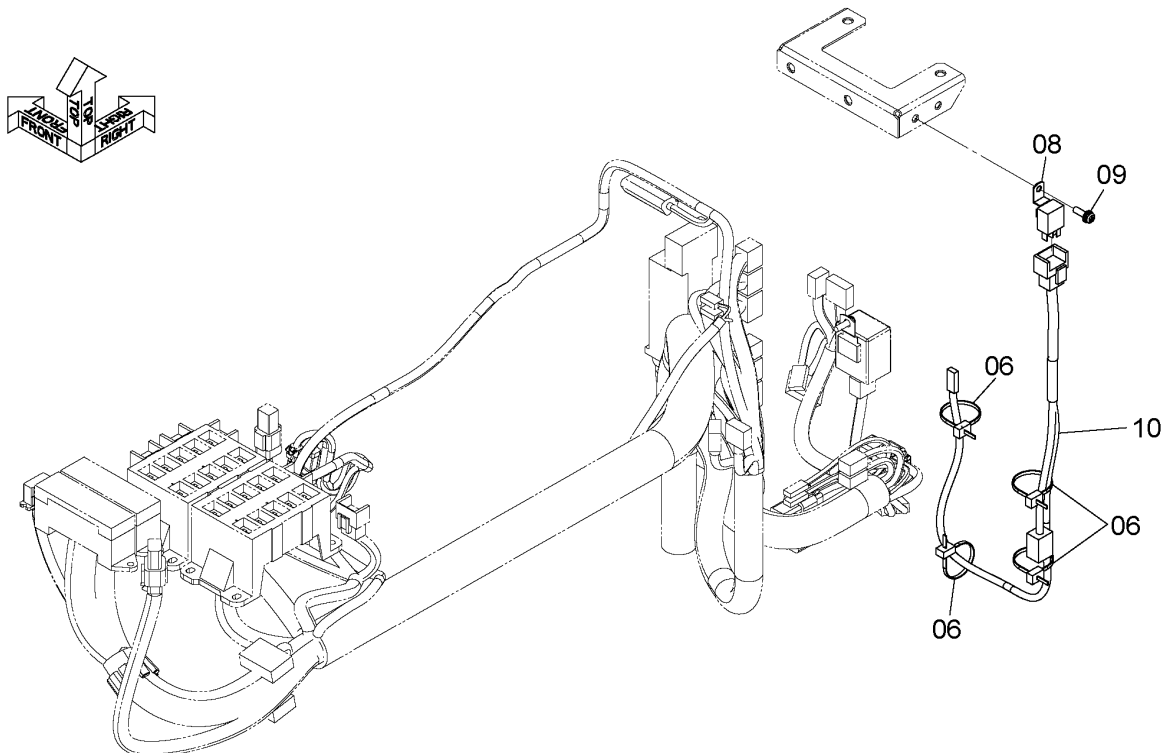

DCYA60004113A_2

ITEM 符号	PART NO. 部品番号	PART NAME	部 品 名	Q' TY 数量	S. C サービス コード	SERIAL NO. 適用号機	ICA 互 換 性	REPLACEABLE PART 代替部品	
								PART NO. 部品番号	Q' TY 数量
06	YQ0491311200	CLIP	クリップ	4					
08	YQ4414207	RELAY	リレー	1					
09	YQJ460620	SCREW	スクリュー	1					
10	YQYA00004521	HARNESS	ハーネス	1					

REAR HEAD LAMP (CAB) 後照灯 (キャブ)

Applicable Model (適用機種): -

Mark(記号): -

Serial No. (適用号機): 5001-

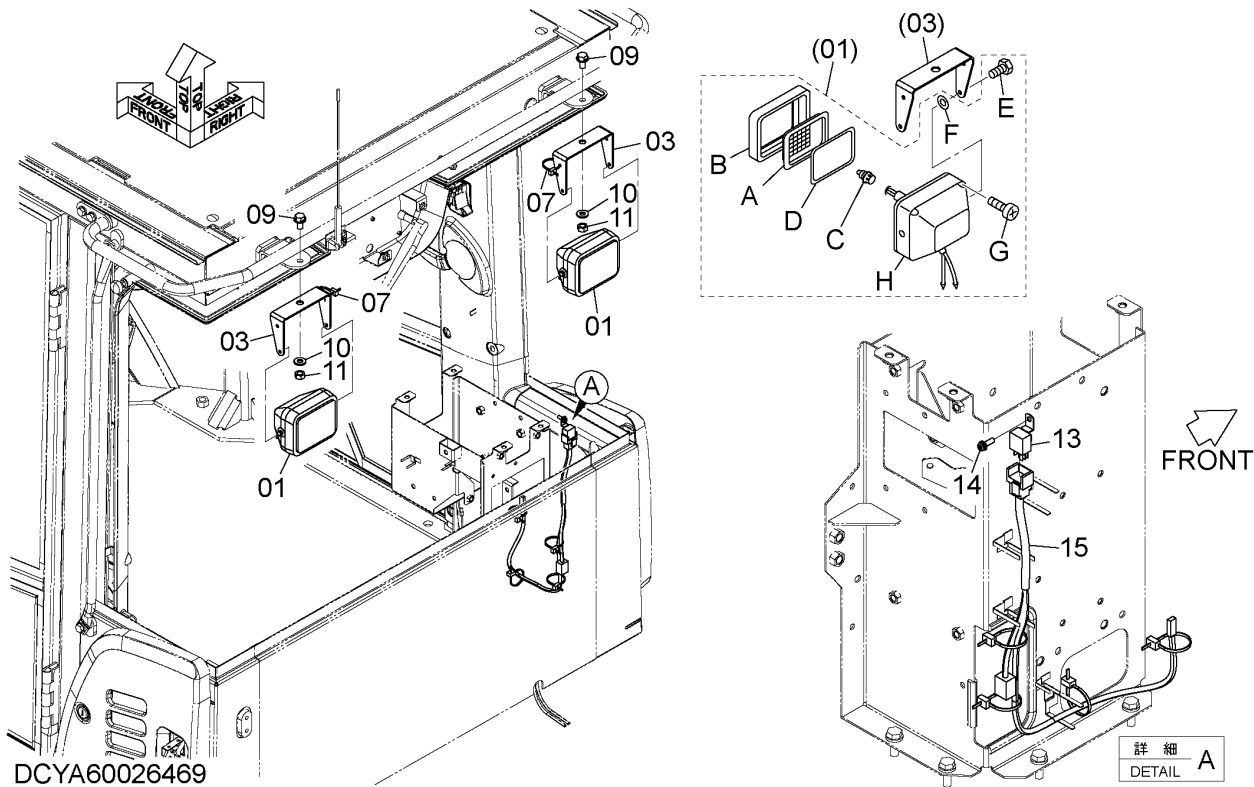

DCYA60026469

ITEM 符号	PART NO. 部品番号	PART NAME	部 品 名	Q' TY 数量	S. C サービス コード	SERIAL NO. 適用号機	ICA 互 換 性	REPLACEABLE PART 代替部品	
								PART NO. 部品番号	Q' TY 数量
01	YQ4274478	LAMP, HEAD	ランプ, ヘッド	2					
01A	YQ4285646	* LENS	* レンズ	1					
01B	YQ4285647	* RIM	* リム	1					
01C	YQ4285648	* BULB (24V 70W)	* ハルブ (24V 70W)	1					
01D	YQ4288342	* GASKET	* ガasket	1					
01E	YQJ900616	* BOLT	* ボルト	2					
01F	+++++	* WASHER	* ワッシャ	2	D				
01G	+++++	* SCREW, TAPPING	* スクリュ, タツピング	4	D				
01H	+++++	* BODY	* ボディ	1	D				
03	YQ563G242701	BRACKET	ブラケット	2					
07	YQ0491311200	CLIP	クリップ	6					
09	YQJ271225	BOLT, W/WASHER	ボルト (ワッシャ付)	2	D				
10	YQJ222012	WASHER	ワッシャ	2					
11	YQJ950012	NUT	ナット	2					
13	YQ4414207	RELAY	リレー	1					
14	YQJ460620	SCREW	スクリュ	1					
15	YQYA00004521	HARNESS	ハーネス	1					

CODE: DCYA60026469-1

PNCE60-1-1

ELECTRIC PARTS (RIDE CONTROL) 電気部品 (ライドコントロール)

Applicable Model (適用機種): -

Mark(記号): -

Serial No. (適用号機): 5001-

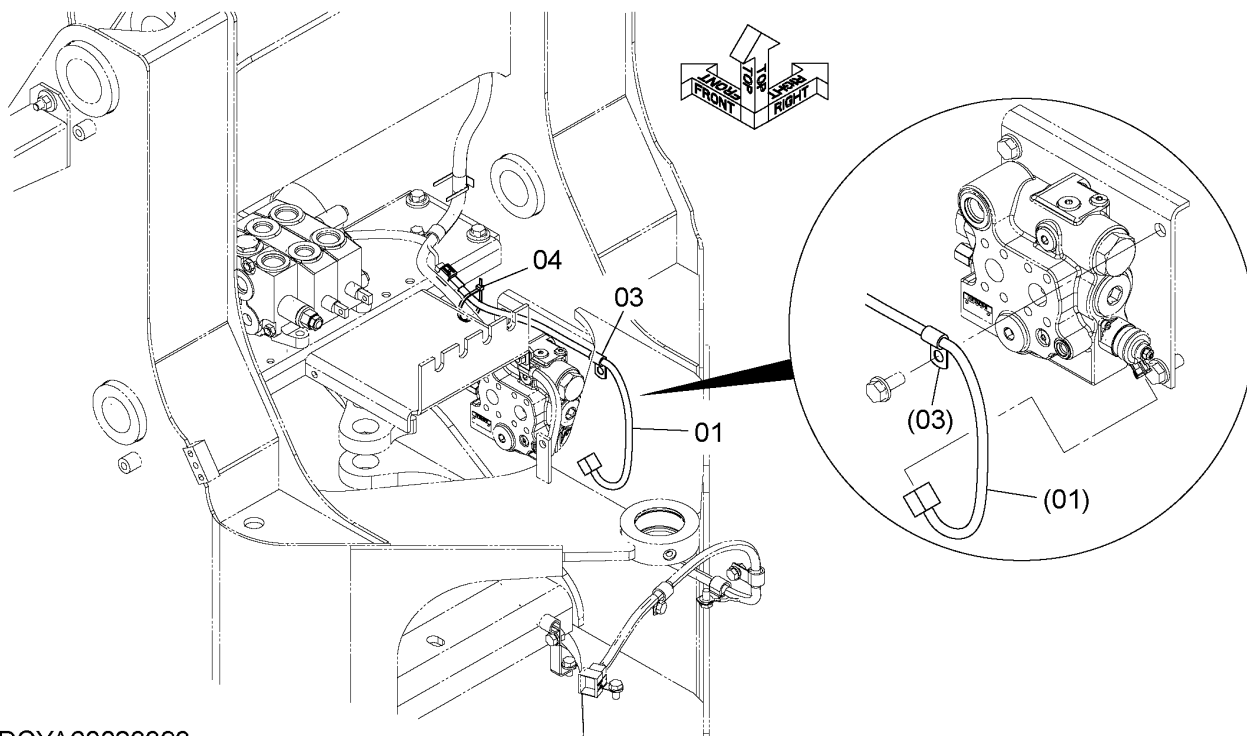

DCYA60023393

ITEM 符号	PART NO. 部品番号	PART NAME	部 品 名	Q' TY 数量	S. C サービス コード	SERIAL NO. 適用号機	ICA 互 換 性	REPLACEABLE PART 代替部品	
								PART NO. 部品番号	Q' TY 数量
01	YQ563A242151	HARNESS	ハーネス	1					
03	YQ4190261	CLIP	クリップ	1					
04	YQ0491311200	CLIP	クリップ	1					

ELECTRIC PARTS (LIFT ARM KICK OUT SYSTEM) 電気部品 (リフトアームキックアウトシステム)

Applicable Model (適用機種): -
Mark(記号): -
Serial No. (適用号機): 5001-

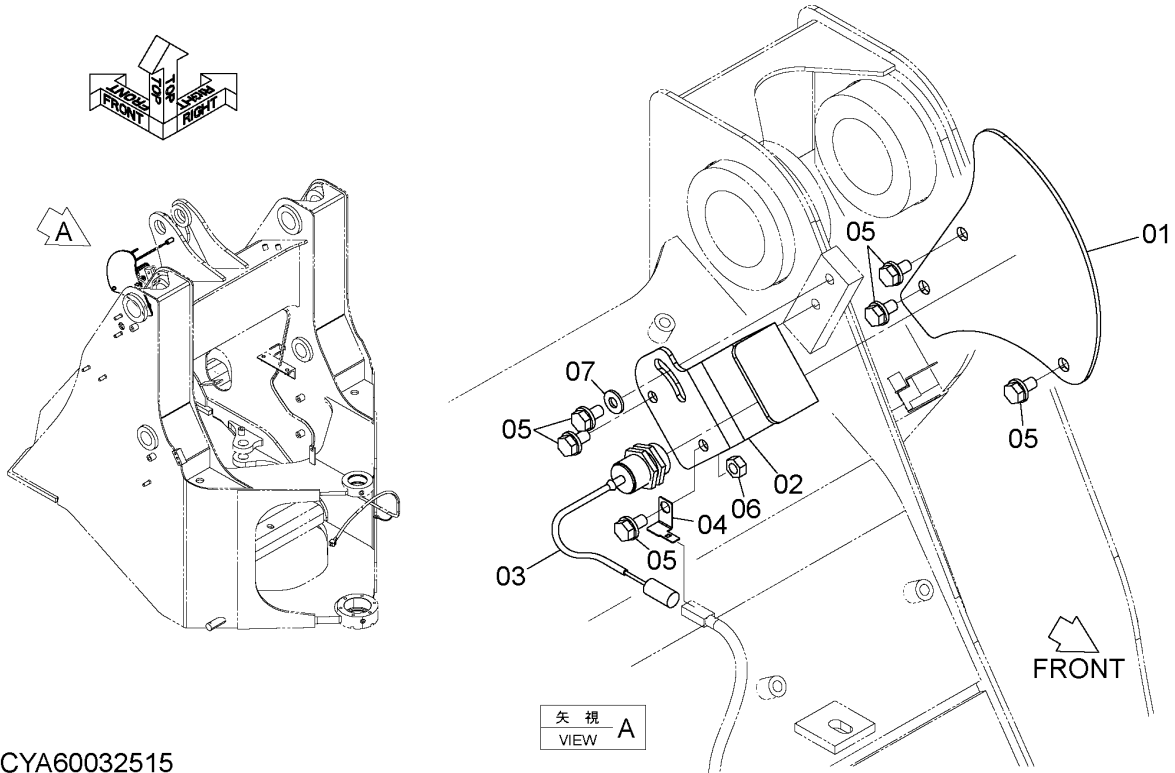

DCYA60032515

ITEM 符号	PART NO. 部品番号	PART NAME	部 品 名	Q' TY 数量	S. C サービ コード	SERIAL NO. 適用号機	ICA 互 換 性	REPLACEABLE PART 代替部品	
								PART NO. 部品番号	Q' TY 数量
01	YQ563A242661	PLATE	プレート	1					
02	YQ563A242671	BRACKET	ブラケット	1					
03	YQ4637651	SWITCH	スイッチ	1					
04	YQ4257159	BRACKET	ブラケット	1					
05	YQJ271020	BOLT, W/WASHER	ボルト (ワッシャ付)	6	D				
06	YQJ950010	NUT	ナット	1					
07	YQ2609112081	WASHER	ワッシャ	1					

ELECTRIC PARTS (LIFT ARM KICK OUT SYSTEM) (POC)
 電気部品 (リフトアームキックアウトシステム) (POC)

Applicable Model (適用機種): -
 Mark(記号): -
 Serial No. (適用号機): 5001-

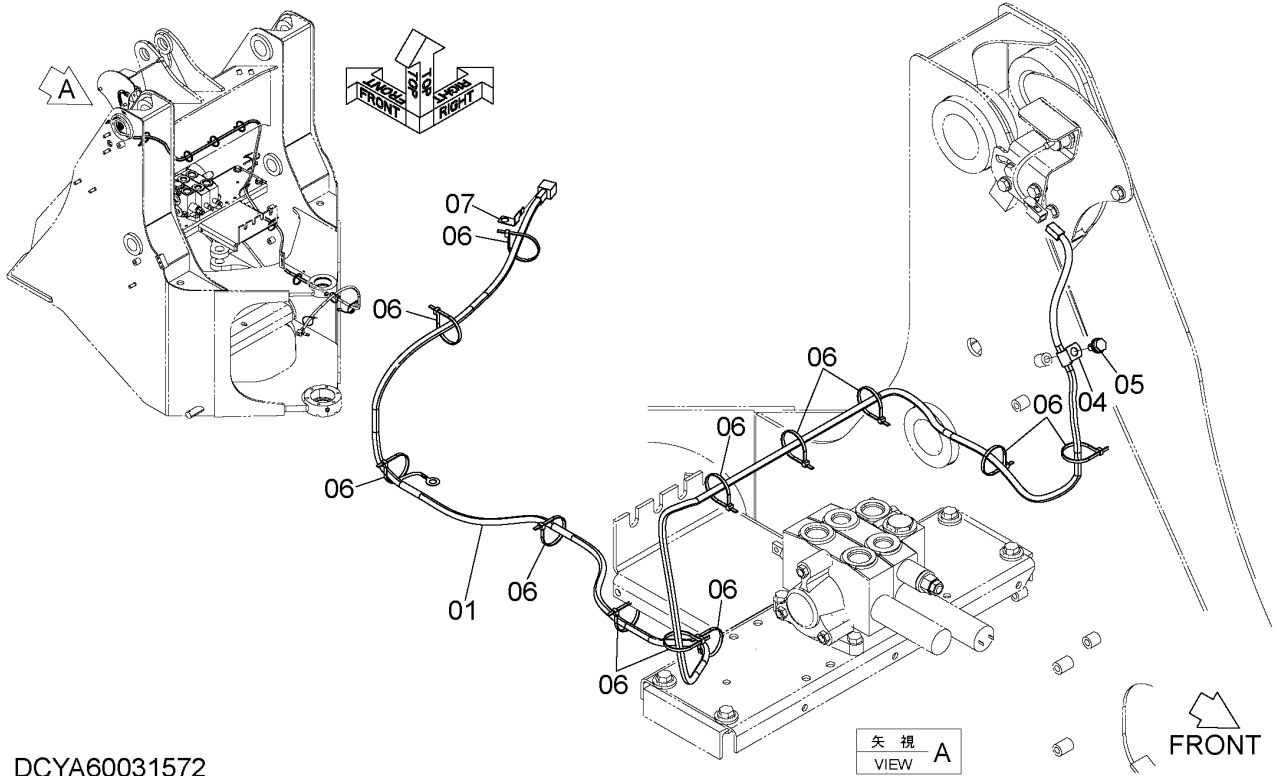

DCYA60031572

ITEM 符号	PART NO. 部品番号	PART NAME	部 品 名	Q' TY 数量	S. C サービス コード	SERIAL NO. 適用号機	ICA 互 換 性	REPLACEABLE PART 代替部品	
								PART NO. 部品番号	Q' TY 数量
01	YQ563A242281	HARNESS	ハーネス	1					
04	YQ4190261	CLIP	クリップ	1					
05	YQJ271020	BOLT, W/WASHER	ボルト (ワッシャ付)	1	D				
06	YQ0491311200	CLIP	クリップ	12					
07	YQ4257159	BRACKET	ブラケット	1					

ELECTRIC PARTS (LIFT ARM KICK OUT SYSTEM) (CAB) (POC)
 電気部品 (リフトアームキックアウトシステム) (キャブ) (POC)

Applicable Model (適用機種): -
 Mark(記号): -
 Serial No. (適用号機): 5001-

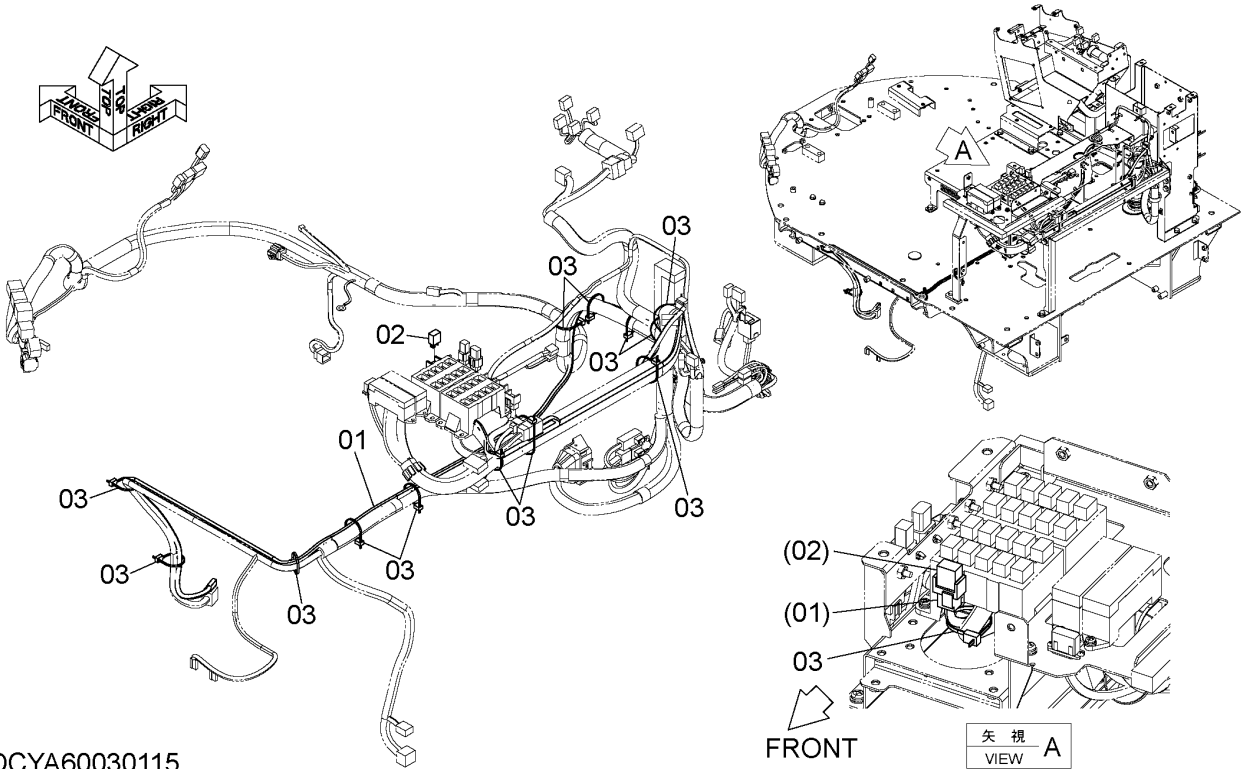

DCYA60030115

ITEM 符号	PART NO. 部品番号	PART NAME	部 品 名	Q' TY 数量	S. C サービス コード	SERIAL NO. 適用号機	ICA 互 換 性	REPLACEABLE PART 代替部品	
								PART NO. 部品番号	Q' TY 数量
01	YQYA00028738	HARNESS	ハーネス	1					
02	YQ4436534	RELAY	リレー	1					
03	YQ0491311200	CLIP	クリップ	14					

ELECTRIC PARTS (ES) 電気部品 (ES)

Applicable Model (適用機種): -
Mark(記号): -
Serial No. (適用号機): 5001-

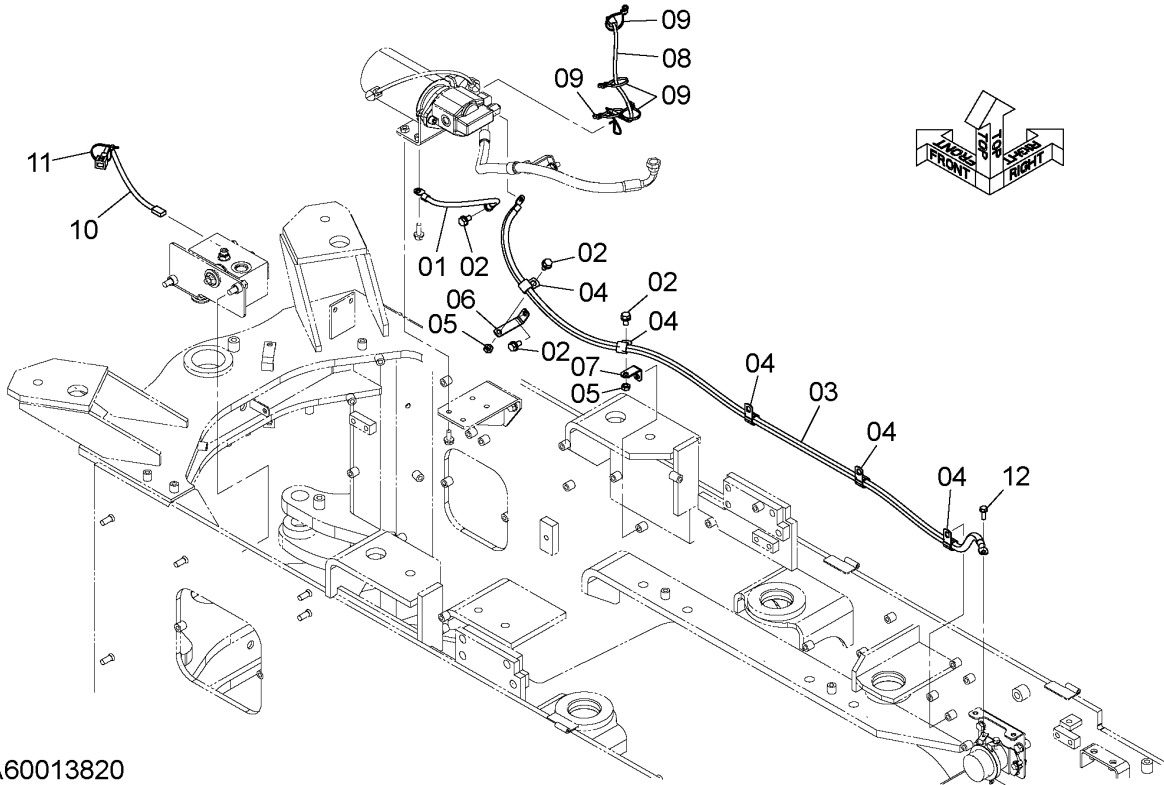

DCYA60013820

ITEM 符号	PART NO. 部品番号	PART NAME	部 品 名	Q' TY 数量	S. C サービス コード	SERIAL NO. 適用号機	ICA 互 換 性	REPLACEABLE PART 代替部品	
								PART NO. 部品番号	Q' TY 数量
01	YQYA00025760	CABLE, BATTERY	ケーブル, バッテリ	1					
02	YQJ271020	BOLT, W/WASHER	ボルト (ワッシャ付)	4	D				
03	YQ563A242211	CABLE, BATTERY	ケーブル, バッテリ	1					
04	YQ4190262	CLIP	クリップ	5					
05	YQJ950010	NUT	ナット	2					
06	YQ2661242081	BRACKET	ブラケット	1					
07	YQ263J222181	BRACKET	ブラケット	1					
08	YQYA00028739	HARNESS	ハーネス	1					
09	YQ4441695	CLIP	クリップ	4					
10	YQ563A242451	HARNESS	ハーネス	1					
11	YQ0491311200	CLIP	クリップ	1					
12	YQJ260820	BOLT, W/WASHER	ボルト (ワッシャ付)	1	D				

CODE: DCYA60013820-1

PNCE60-1-1

PUMP DEVICE

ポンプ装置

Applicable Model (適用機種): -

Mark(記号): -

Serial No.(適用号機): 5001-

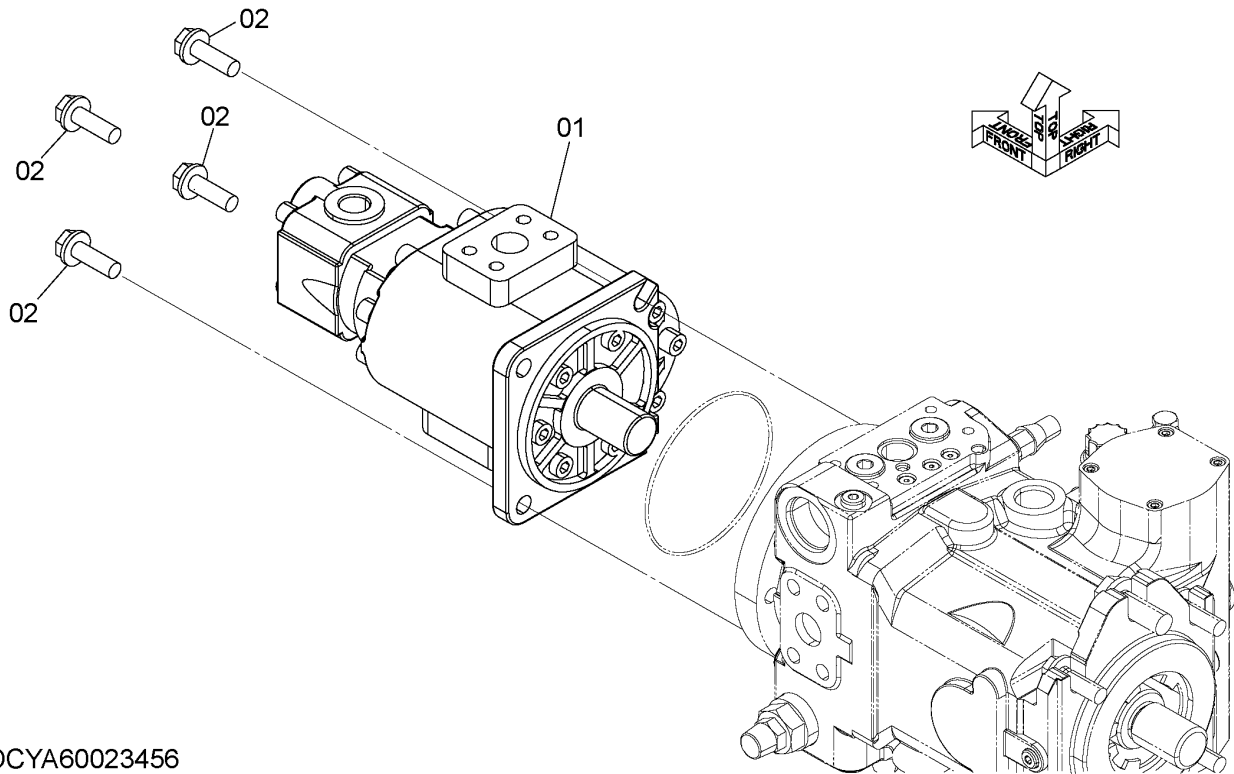

DCYA60023456

ITEM 符号	PART NO. 部品番号	PART NAME	部 品 名	Q' TY 数量	S. C サービス コード	SERIAL NO. 適用号機	ICA 互 換 性	REPLACEABLE PART 代替部品	
								PART NO. 部品番号	Q' TY 数量
01	YQ263B712011	PUMP, GEAR	ポンプ, ギヤ	1	H				
02	YQJ271240	BOLT, W/WASHER	ボルト (ワッシャ付)	4	D				

ADAPTER (POC ES) アダプタ (POC ES)

Applicable Model (適用機種): -
Mark(記号): -
Serial No. (適用号機): 5001-

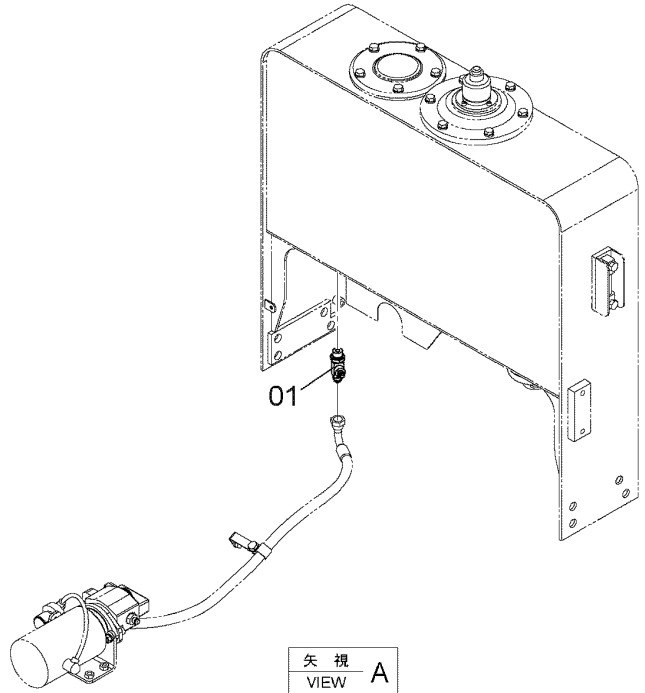
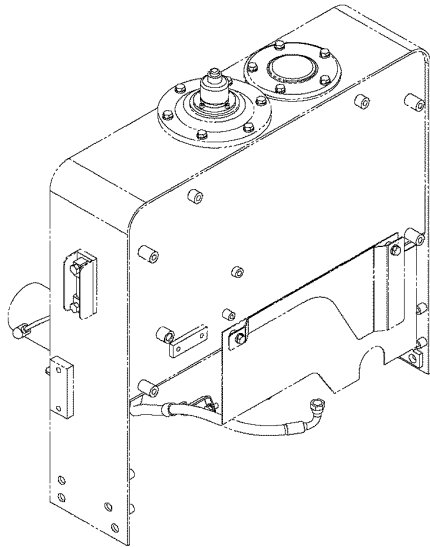

DCYA60025778

ITEM 符号	PART NO. 部品番号	PART NAME	部 品 名	Q' TY 数量	S. C サービス コード	SERIAL NO. 適用号機	ICA 互 換 性	REPLACEABLE PART 代替部品	
								PART NO. 部品番号	Q' TY 数量
01	YQ4303003	TEE	ティー	1					
01A	YQ4506418	* RING, O	* リング, O	1					

CONTROL VALVE コントロールバルブ

Applicable Model (適用機種): -
Mark(記号): -
Serial No. (適用号機): 5001-

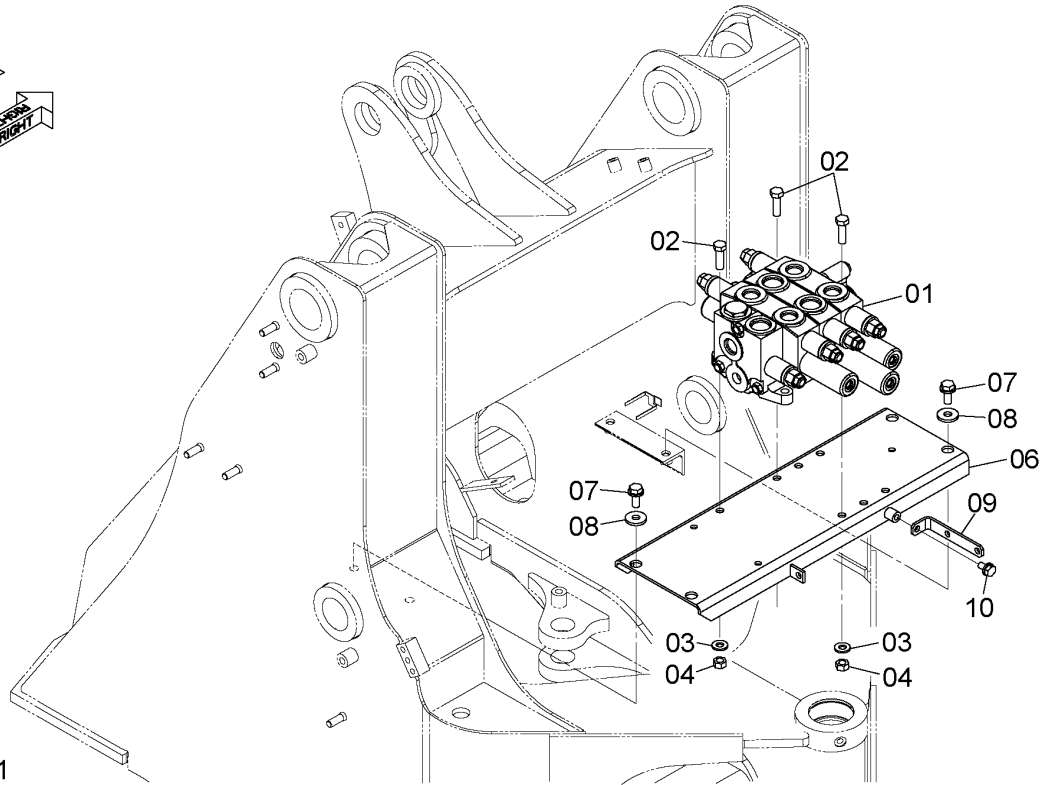
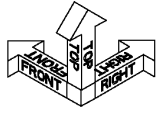

DCYA60028001

ITEM 符号	PART NO. 部品番号	PART NAME	部 品 名	Q' TY 数量	S. C サービス コード	SERIAL NO. 適用号機	ICA 互 換 性	REPLACEABLE PART 代替部品	
								PART NO. 部品番号	Q' TY 数量
01	YQ263A732011	VALVE, CONTROL	バルブ, コントロール	1	H				
02	YQJ901240	BOLT	ボルト	3					
03	YQJ222012	WASHER	ワッシャ	3					
04	YQJ950012	NUT	ナット	3					
06	YQ563A732001	BRACKET	ブラケット	1					
07	YQJ271230	BOLT, W/WASHER	ボルト (ワッシャ付)	4	D				
08	YQ2609642351	WASHER	ワッシャ	4					
09	YQ263F212301	PLATE	プレート	1					
10	YQJ271020	BOLT, W/WASHER	ボルト (ワッシャ付)	1	D				

RIDE CONTROL (POC) ライドコントロール (POC)

Applicable Model (適用機種): -

Mark(記号): -

Serial No. (適用号機): 5001-

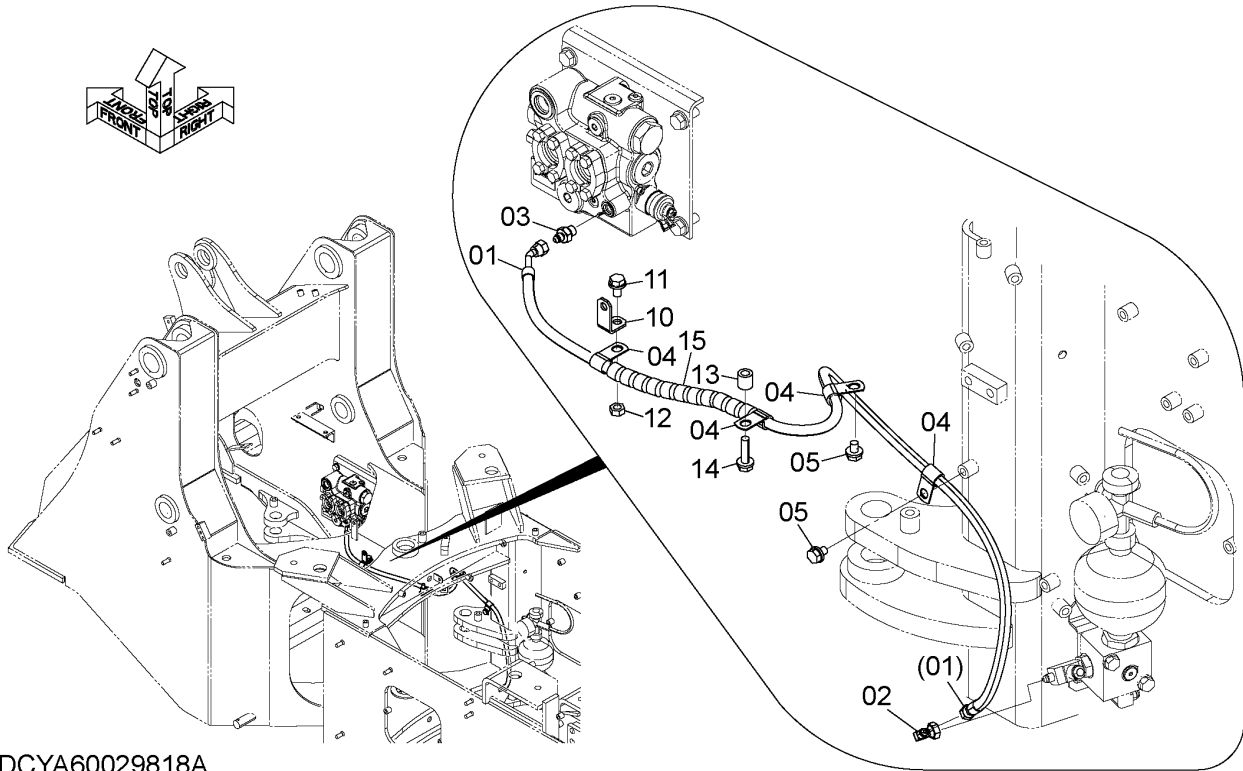

DCYA60029818A

ITEM 符号	PART NO. 部品番号	PART NAME	部 品 名	Q' TY 数量	S. C サービス コード	SERIAL NO. 適用号機	ICA 互 換 性	REPLACEABLE PART 代替部品	
								PART NO. 部品番号	Q' TY 数量
01	YQ563A762351	HOSE	ホース	1					
02	YQ4346096	UNION	ユニオン	1					
03	YQA852122	ADAPTER SOCKET	アダプタ, ソケット	1					
03A	YQ957366	* RING, O	* リング, O	1					
04	YQ4190275	CLIP	クリップ	4					
05	YQJ271016	BOLT, W/WASHER	ボルト (ワッシャ付)	2	D				
10	YQ263J222181	BRACKET	ブラケット	1					
11	YQJ271020	BOLT, W/WASHER	ボルト (ワッシャ付)	1	D				
12	YQJ950010	NUT	ナット	1					
13	YQ2655542141	COLLAR	カラー	1					
14	YQJ271040	BOLT, W/WASHER	ボルト (ワッシャ付)	1	D				
15	YQ4327293	TUBE, SPIRAL	チューブ, スパイラル	1					

CODE: DCYA60029818-2

PNCE60-1-1

RIDE CONTROL PARTS (1)

ライドコントロール用品 (1)

Applicable Model (適用機種): -

Mark(記号): -

Serial No. (適用号機): 5001-

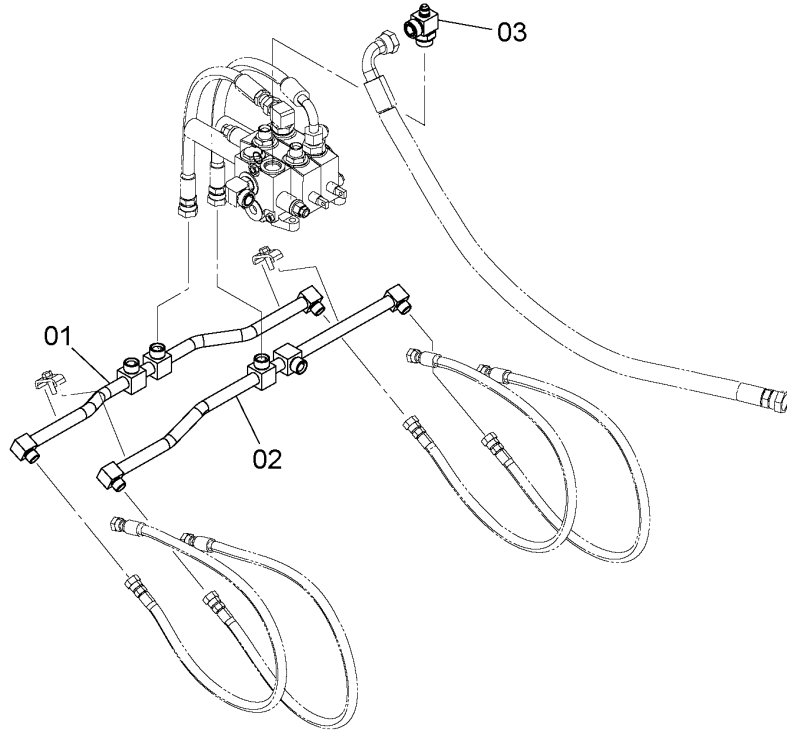
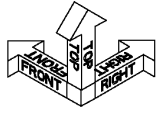

DCYA60028090

ITEM 符号	PART NO. 部品番号	PART NAME	部 品 名	Q' TY 数量	S. C サービス コード	SERIAL NO. 適用号機	ICA 互 換 性	REPLACEABLE PART 代替部品	
								PART NO. 部品番号	Q' TY 数量
01	YQ563B762121	PIPE	パイプ	1					
02	YQ563B762131	PIPE	パイプ	1					
03	YQ4240457	TEE	ティー	1					
03A	YQ4506429	* RING, 0	* リング, 0	1					

RIDE CONTROL PARTS (2)

ライドコントロール用品 (2)

Applicable Model (適用機種): -

Mark(記号): -

Serial No. (適用号機): 5001-

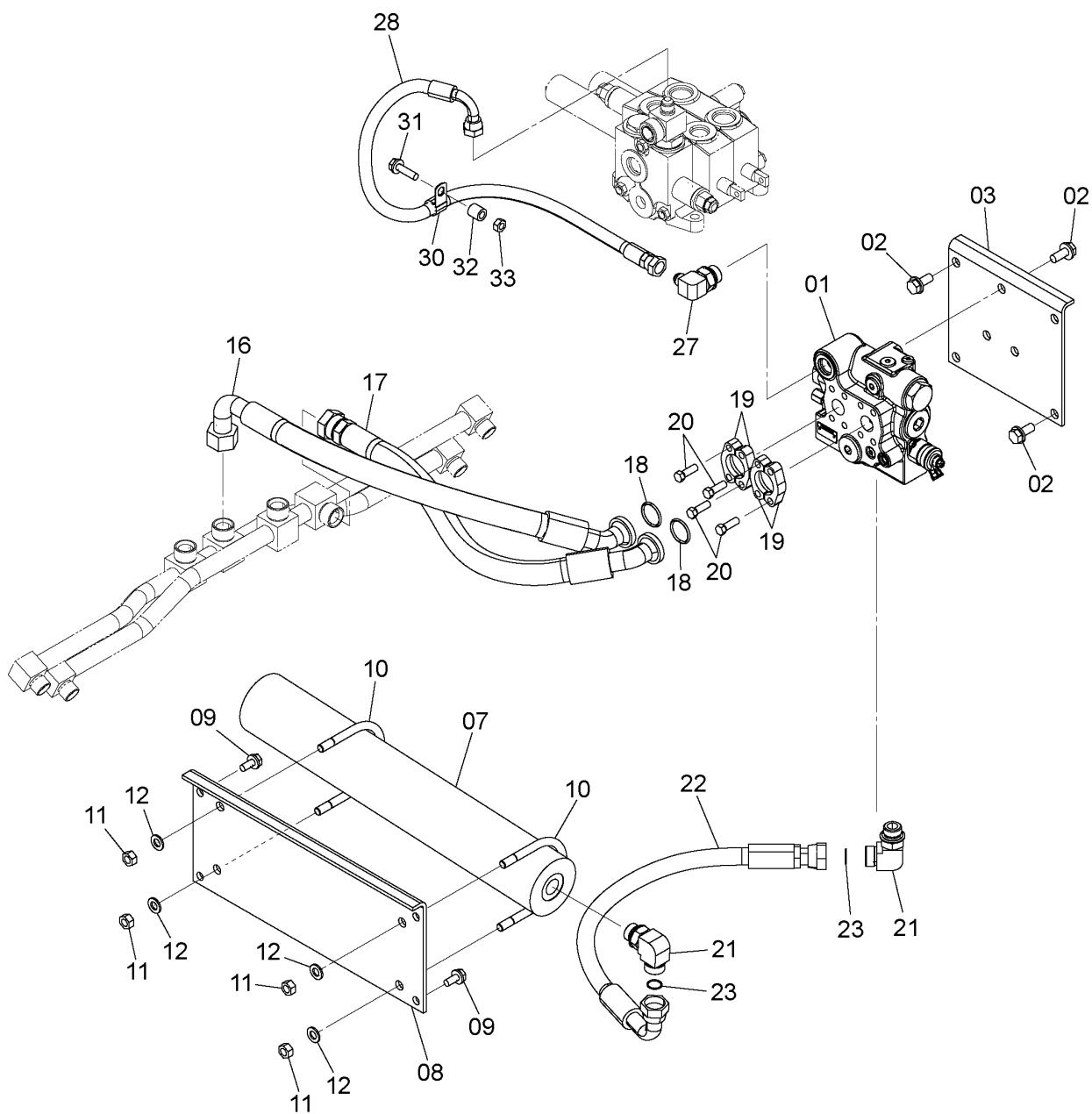
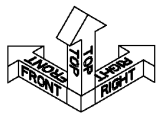

DCYA60029800

CODE: DCYA60029800_NCE60-1

PNCE60-1-1

RIDE CONTROL PARTS (2)

ライドコントロール用品 (2)

Applicable Model (適用機種): -

Mark(記号): -

Serial No. (適用号機): 5001-

ITEM 符号	PART NO. 部品番号	PART NAME	部 品 名	Q'TY 数量	S. C サービスクード	SERIAL NO. 適用号機	ICA 互換性	REPLACEABLE PART 代替部品	
								PART NO. 部品番号	Q'TY 数量
01	YQ263E762021	VALVE, SOLENOID	バルブ, ソレノイド	1					
01A	YQ9265906	* VALVE, CONTROL	* バルブ, コントロール	1	H				
02	YQJ271230	BOLT, W/WASHER	ボルト (ワッシャ付)	7	D				
03	YQ263F762011	BRACKET	ブラケット	1					
07	YQ263A762011	ACCUMULATOR	アキュムレータ	1					
08	YQYA00023987	BRACKET	ブラケット	1					
09	YQJ271025	BOLT, W/WASHER	ボルト (ワッシャ付)	4	D				
10	YQ2661912191	BOLT, U	ボルト, U	2					
11	YQJ950012	NUT	ナット	4					
12	YQA590112	WASHER, PLANE	ワッシャ, プレーン	4					
16	YQ563B762111	HOSE	ホース	1					
17	YQ563B762181	HOSE	ホース	1					
18	YQ966993	RING, O	リング, O	2					
19	YQ962453	FLANGE, SPLIT	フランジ, スプリット	4					
20	YQ0111610030	BOLT	ボルト	8					
21	YQA853366	ELBOW	エルボ	2					
21A	YQ4506424	* RING, O	* リング, O	1					
22	YQ563A762171	HOSE	ホース	1					
23	YQ4187308	RING, O	リング, O	2					
27	YQ4353073	ELBOW	エルボ	1					
27A	YQ4506424	* RING, O	* リング, O	1					
28	YQ563A762201	HOSE	ホース	1					
30	YQ4190262	CLIP	クリップ	1					
31	YQJ271040	BOLT, W/WASHER	ボルト (ワッシャ付)	1	D				
32	YQ2655542141	COLLAR	カラー	1					
33	YQJ950010	NUT	ナット	1					

WITHOUT RIDE CONTROL PARTS
 ライドコントロール不付用品

Applicable Model (適用機種): -

Mark(記号): -

Serial No. (適用号機): 5001-

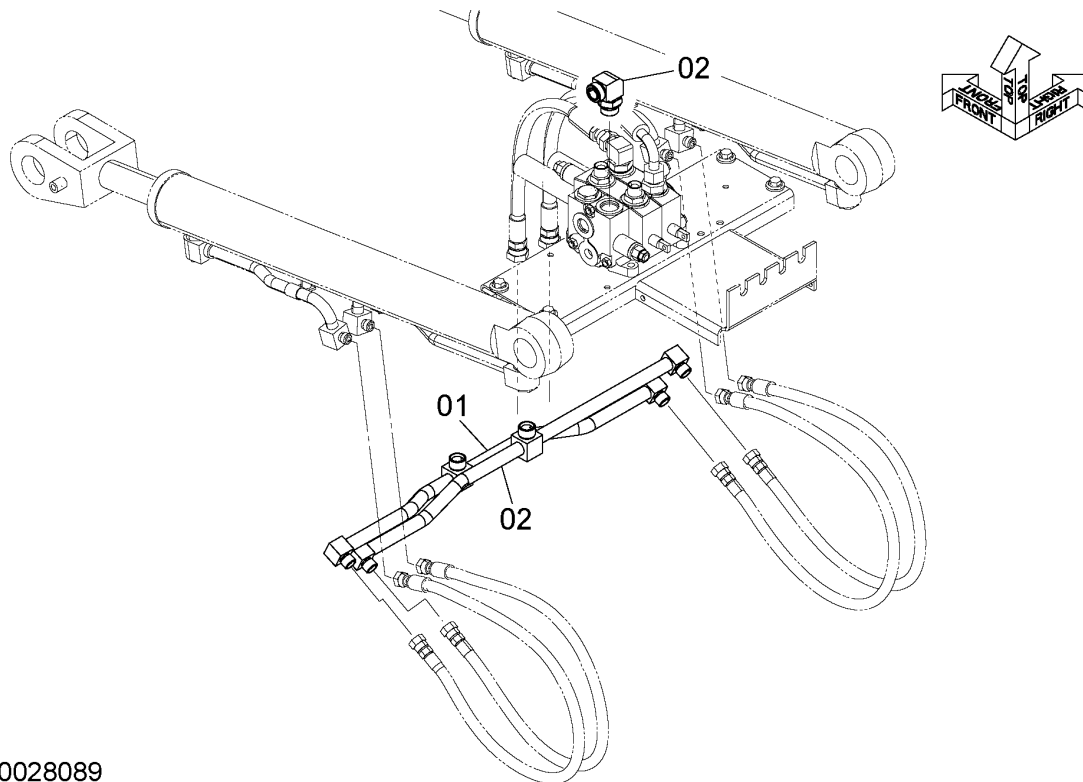

DCYA60028089

ITEM 符号	PART NO. 部品番号	PART NAME	部 品 名	Q' TY 数量	S. C サービ コード	SERIAL NO. 適用号機	ICA 互 換 性	REPLACEABLE PART 代替部品	
								PART NO. 部品番号	Q' TY 数量
01	YQ2639762541	PIPE	パイプ	1					
02	YQ2639762551	PIPE	パイプ	1					
03	YQA853388	ELBOW	エルボ	1					
03A	YQ4506429	* RING, 0	* リング, 0	1					

PILOT PIPING (2 SPOOL)

パイロット配管 (2連)

Applicable Model (適用機種): -

Mark(記号): -

Serial No. (適用号機): 5001-

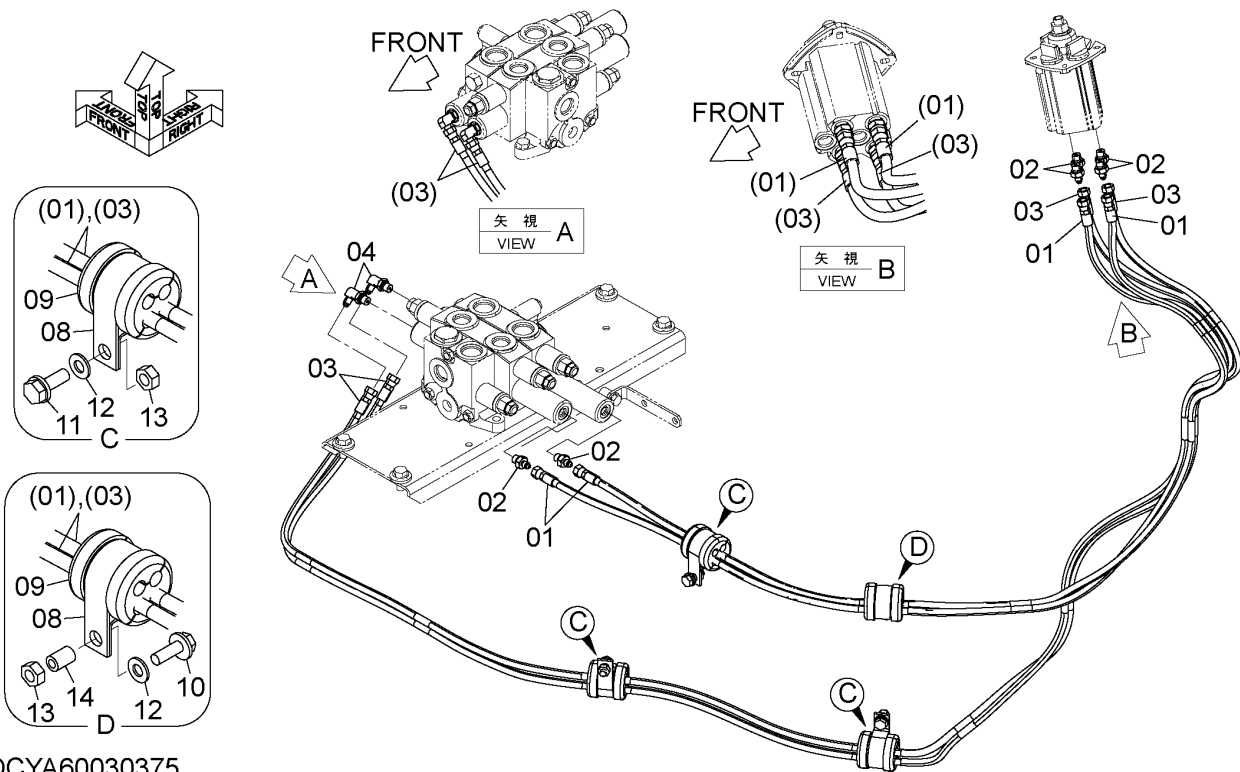

DCYA60030375

ITEM 符号	PART NO. 部品番号	PART NAME	部 品 名	Q' TY 数量	S. C サービス コード	SERIAL NO. 適用号機	ICA 互 換 性	REPLACEABLE PART 代替部品	
								PART NO. 部品番号	Q' TY 数量
01	YQ4269811	HOSE	ホース	2					
02	YQA852122	ADAPTER SOCKET	アダプタ,ソケット	6					
02A	YQ957366	* RING, O	* リング, O	1					
03	YQ4487194	HOSE	ホース	2					
04	YQA852322	ELBOW	エルボ	2					
04A	YQ957366	* RING, O	* リング, O	1					
08	YQ2650742651	CLAMP	クランプ	4					
09	YQ5650160231	RUBBER	ラバー	4					
10	YQJ271045	BOLT, W/WASHER	ボルト (ワッシャ付)	1	D				
11	YQJ271030	BOLT, W/WASHER	ボルト (ワッシャ付)	3	D				
12	YQA590110	WASHER, PLANE	ワッシャ, プレーン	4					
13	YQJ950010	NUT	ナット	4					
14	YQ2655542141	COLLAR	カラー	1					

CODE: DCYA60030375-1

PNCE60-1-1

PILOT PIPING PARTS (2 SPOOL) パイロット配管用品 (2連)

Applicable Model (適用機種): -

Mark(記号): -

Serial No. (適用号機): 5001-

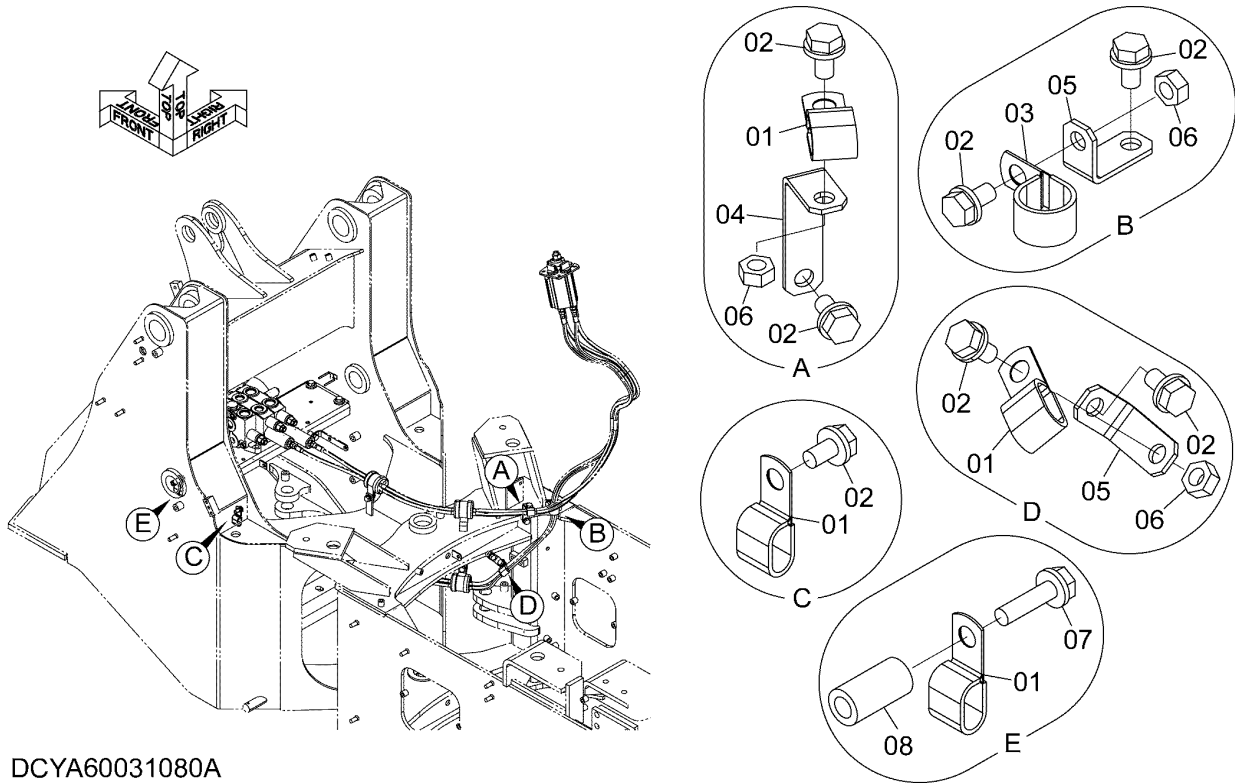

DCYA60031080A

ITEM 符号	PART NO. 部品番号	PART NAME	部 品 名	Q' TY 数量	S. C サービス コード	SERIAL NO. 適用号機	ICA 互 換 性	REPLACEABLE PART 代替部品	
								PART NO. 部品番号	Q' TY 数量
01	YQ4190292	CLIP	クリップ	4					
02	YQJ271020	BOLT, W/WASHER	ボルト (ワッシャ付)	7	D				
03	YQ4192035	CLIP	クリップ	1					
04	YQ2661242081	BRACKET	ブラケット	1					
05	YQ263J222181	BRACKET	ブラケット	2					
06	YQJ950010	NUT	ナット	3					
07	YQJ271050	BOLT, W/WASHER	ボルト (ワッシャ付)	1	D				
08	YQ2675675841	COLLAR	カラー	1					

PILOT PIPING (3 SPOOL)

パイロット配管 (3連)

Applicable Model (適用機種): -
 Mark(記号): -
 Serial No. (適用号機): 5001-

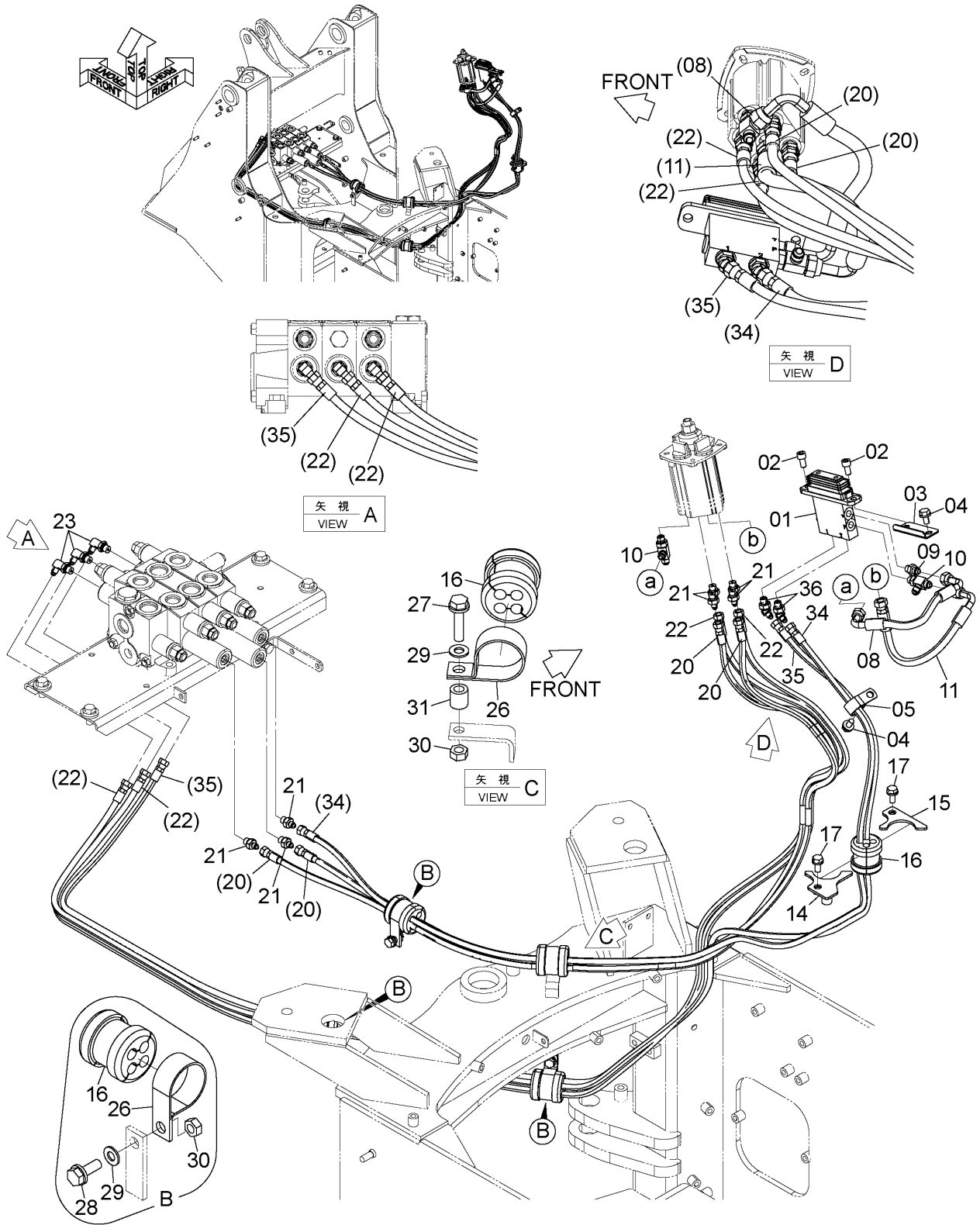

DCYA60031183

CODE:DCYA60031183-1

PILOT PIPING (3 SPOOL)

パイロット配管 (3連)

Applicable Model (適用機種): -

Mark(記号): -

Serial No. (適用号機): 5001-

ITEM 符号	PART NO. 部品番号	PART NAME	部 品 名	Q' TY 数量	S. C サービスク コード	SERIAL NO. 適用号機	ICA 互 換 性	REPLACEABLE PART 代 替 部 品	
								PART NO. 部品番号	Q' TY 数量
01	YQYA00008886	VALVE, PILOT	バルブ, パイロット	1	H				
02	YQJ781020	BOLT, SOCKET	ボルト, ソケット	2					
03	YQYA40003699	BRACKET	ブラケット	1					
04	YQJ271020	BOLT, W/WASHER	ボルト (ワッシャ付)	2	D				
05	YQ4192035	CLIP	クリップ	1					
08	YQ4696394	HOSE	ホース	1					
09	YQA852123	ADAPTER SOCKET	アダプタ, ソケット	1					
09A	YQ957366	* RING, O	* リング, O	1					
10	YQA852423	TEE	ティー	2					
10A	YQ957366	* RING, O	* リング, O	1					
11	YQ4457107	HOSE	ホース	1					
14	YQYA40018033	BRACKET	ブラケット	1					
15	YQYA40021476	BRACKET	ブラケット	1					
16	YQ5650160231	RUBBER	ラバー	5					
17	YQJ271025	BOLT, W/WASHER	ボルト (ワッシャ付)	2	D				
20	YQ4269811	HOSE	ホース	2					
21	YQA852122	ADAPTER SOCKET	アダプタ, ソケット	7					
21A	YQ957366	* RING, O	* リング, O	1					
22	YQ4487194	HOSE	ホース	2					
23	YQA852322	ELBOW	エルボ	3					
23A	YQ957366	* RING, O	* リング, O	1					
26	YQ2650742651	CLAMP	クランプ	4					
27	YQJ271045	BOLT, W/WASHER	ボルト (ワッシャ付)	1	D				
28	YQJ271030	BOLT, W/WASHER	ボルト (ワッシャ付)	3	D				
29	YQA590110	WASHER, PLANE	ワッシャ, フレーン	4					
30	YQJ950010	NUT	ナット	4					
31	YQ2655542141	COLLAR	カラー	1					
34	YQ4262276	HOSE	ホース	1					
35	YQ4466536	HOSE	ホース	1					
36	YQA852222	ELBOW	エルボ	2					
36A	YQ957366	* RING, O	* リング, O	1					

PILOT PIPING PARTS (3 SPOOL)

パイロット配管用品 (3連)

Applicable Model (適用機種): -
 Mark(記号): -
 Serial No. (適用号機): 5001-

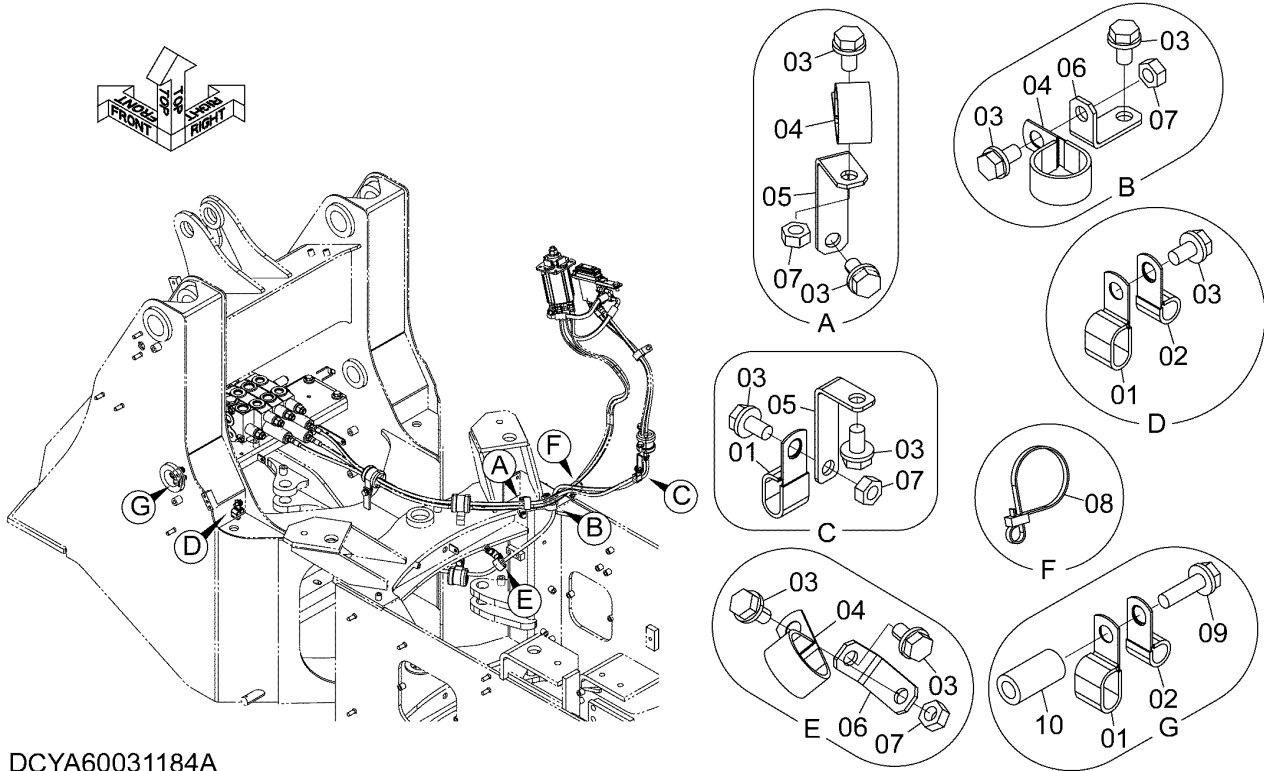

DCYA60031184A

ITEM 符号	PART NO. 部品番号	PART NAME	部 品 名	Q' TY 数量	S. C サービ コード	SERIAL NO. 適用号機	ICA 互 換 性	REPLACEABLE PART 代替部品	
								PART NO. 部品番号	Q' TY 数量
01	YQ4190292	CLIP	クリップ	3					
02	YQ4190275	CLIP	クリップ	2					
03	YQJ271020	BOLT, W/WASHER	ボルト (ワッシャ付)	9	D				
04	YQ4190264	CLIP	クリップ	3					
05	YQ2661242081	BRACKET	ブラケット	2					
06	YQ263J222181	BRACKET	ブラケット	2					
07	YQJ950010	NUT	ナット	4					
08	YQ4441695	CLIP	クリップ	1					
09	YQJ271050	BOLT, W/WASHER	ボルト (ワッシャ付)	1	D				
10	YQ2675675841	COLLAR	カラー	1					

M E M O

MAIN PIPING メイン配管

Applicable Model (適用機種): -
 Mark(記号): -
 Serial No. (適用号機): 5001-

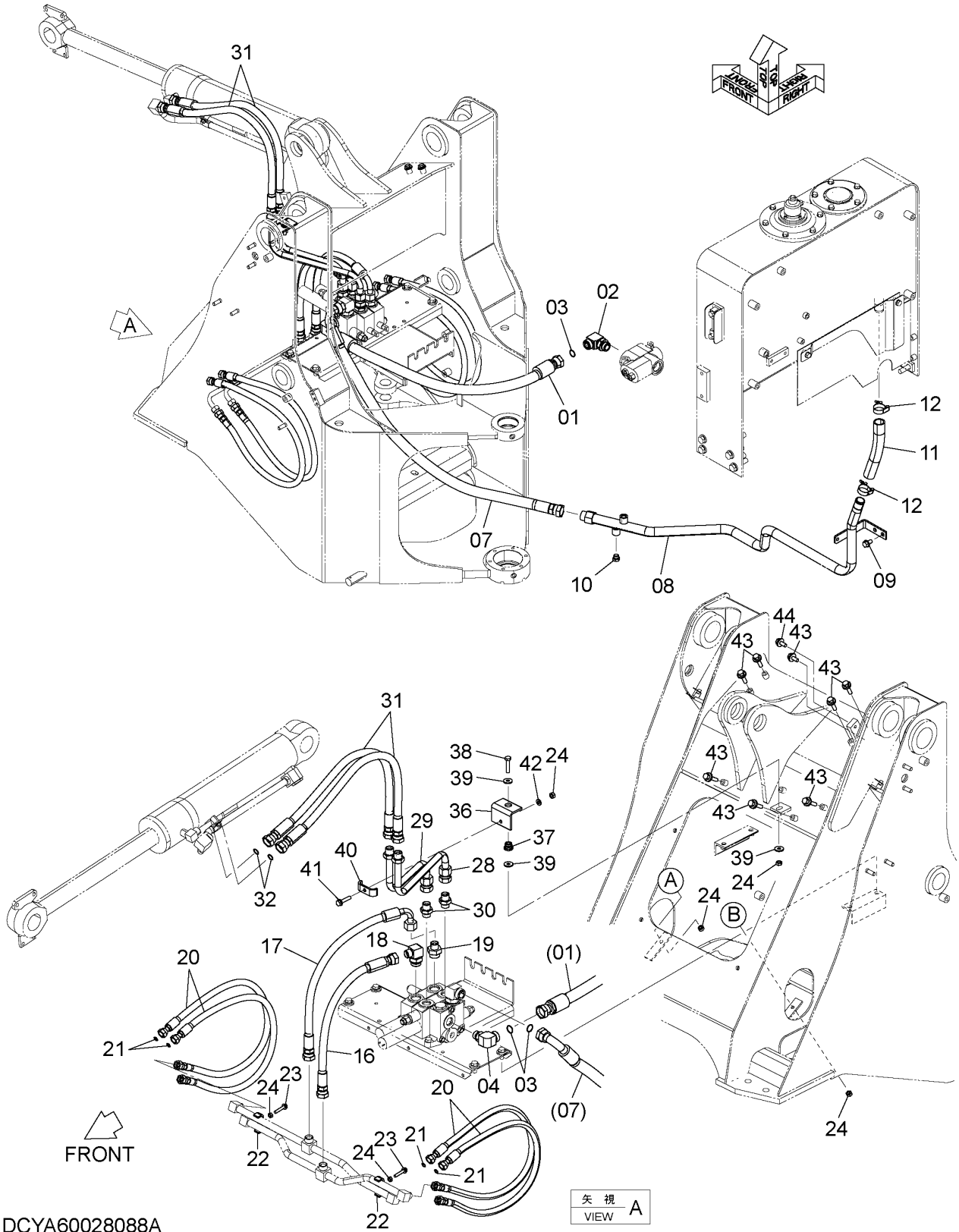

DCYA60028088A

CODE:DCYA60028088_NCE60-1

MAIN PIPING

メイン配管

Applicable Model (適用機種): -

Mark(記号): -

Serial No. (適用号機): 5001-

ITEM 符号	PART NO. 部品番号	PART NAME	部 品 名	Q' TY 数量	S. C サービ コード	SERIAL NO. 適用号機	ICA 互 換 性	REPLACEABLE PART 代 替 部 品	
								PART NO. 部品番号	Q' TY 数量
01	YQ263B762231	HOSE	ホース	1					
02	YQ263A452231	ELBOW	エルボ	1					
02A	YQ4510188	* RING, O	* リンク, O	1					
03	YQ4187328	RING, O	リンク, O	3					
04	YQA853368	ELBOW	エルボ	1					
04A	YQ4506424	* RING, O	* リンク, O	1					
07	YQXV00001806	HOSE	ホース	1					
08	YQ263B762222	PIPE, RETURN	パイプ, リターン	1					
09	YQJ271225	BOLT, W/WASHER	ボルト (ワッシャ付)	2	D				
10	YQA885003	PLUG	プラグ	1					
10A	YQ4509180	* RING, O	* リンク, O	1					
11	YQ263A762501	HOSE, RUBBER	ホース, ラバー	1					
12	YQ4296061	CLAMP, HOSE	クランプ, ホース	2					
16	YQ2639762631	HOSE	ホース	1					
17	YQ2639762641	HOSE	ホース	1					
18	YQ2643762341	ELBOW	エルボ	1					
18A	YQ0332000290	* RING, O	* リンク, O	1					
19	YQ2643762351	FITTING	フィッティング	1					
19A	YQ0332000290	* RING, O	* リンク, O	1					
20	YQ263B762251	HOSE	ホース	4					
21	YQ4187308	RING, O	リンク, O	4					
22	YQ2643762381	CLAMP	クランプ	2					
23	YQJ271055	BOLT, W/WASHER	ボルト (ワッシャ付)	2	D				
24	YQJ950010	NUT	ナット	4					
28	YQ2639762521	PIPE	パイプ	1					
29	YQ2639762511	PIPE	パイプ	1					
30	YQ0413420606	FITTING	フィッティング	2					
31	YQ263B762261	HOSE	ホース	2					
32	YQ4187308	RING, O	リンク, O	2					
36	YQ2640762101	BRACKET	ブラケット	1					
37	YQ2640732001	RUBBER	ラバー	1					
38	YQJ901050	BOLT	ボルト	1					
39	YQ2660652721	WASHER	ワッシャ	2					
40	YQ5644302071	CLAMP	クランプ	1					
41	YQJ271055	BOLT, W/WASHER	ボルト (ワッシャ付)	1	D				
42	YQA590110	WASHER, PLANE	ワッシャ, フレーン	1					
43	YQJ271016	BOLT, W/WASHER	ボルト (ワッシャ付)	8	D				

CODE: DCYA60028088_NCE60-1

PNCE60-1-1

MAIN PIPING メイン配管

Applicable Model (適用機種): -
 Mark(記号): -
 Serial No. (適用号機): 5001-

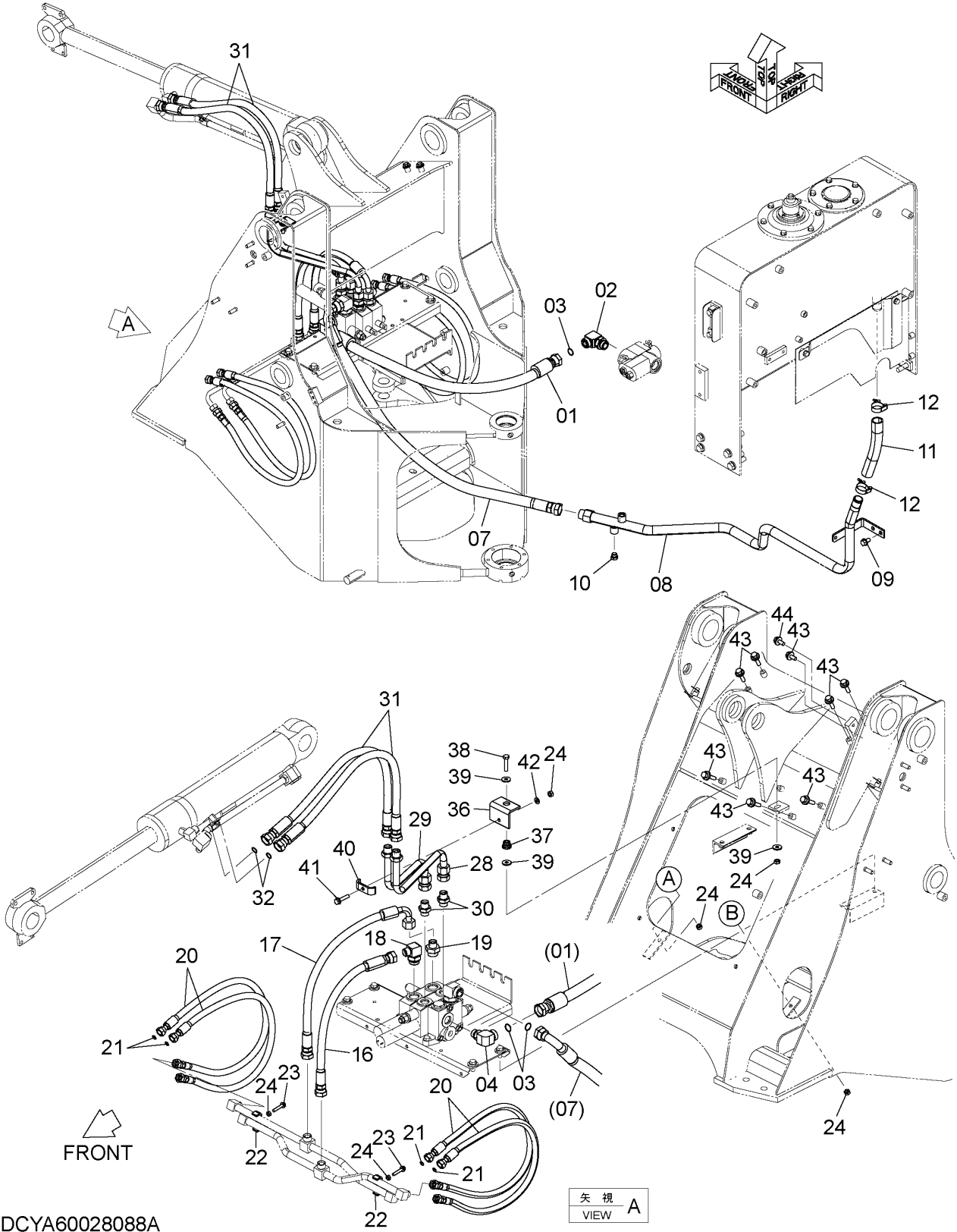

DCYA60028088A

CODE: DCYA60028088_NCE60-1

MAIN PIPING (3 SPOOL) (AP3) メイン配管 (3連) (AP3)

Applicable Model (適用機種): -
Mark(記号): -
Serial No. (適用号機): 5001-

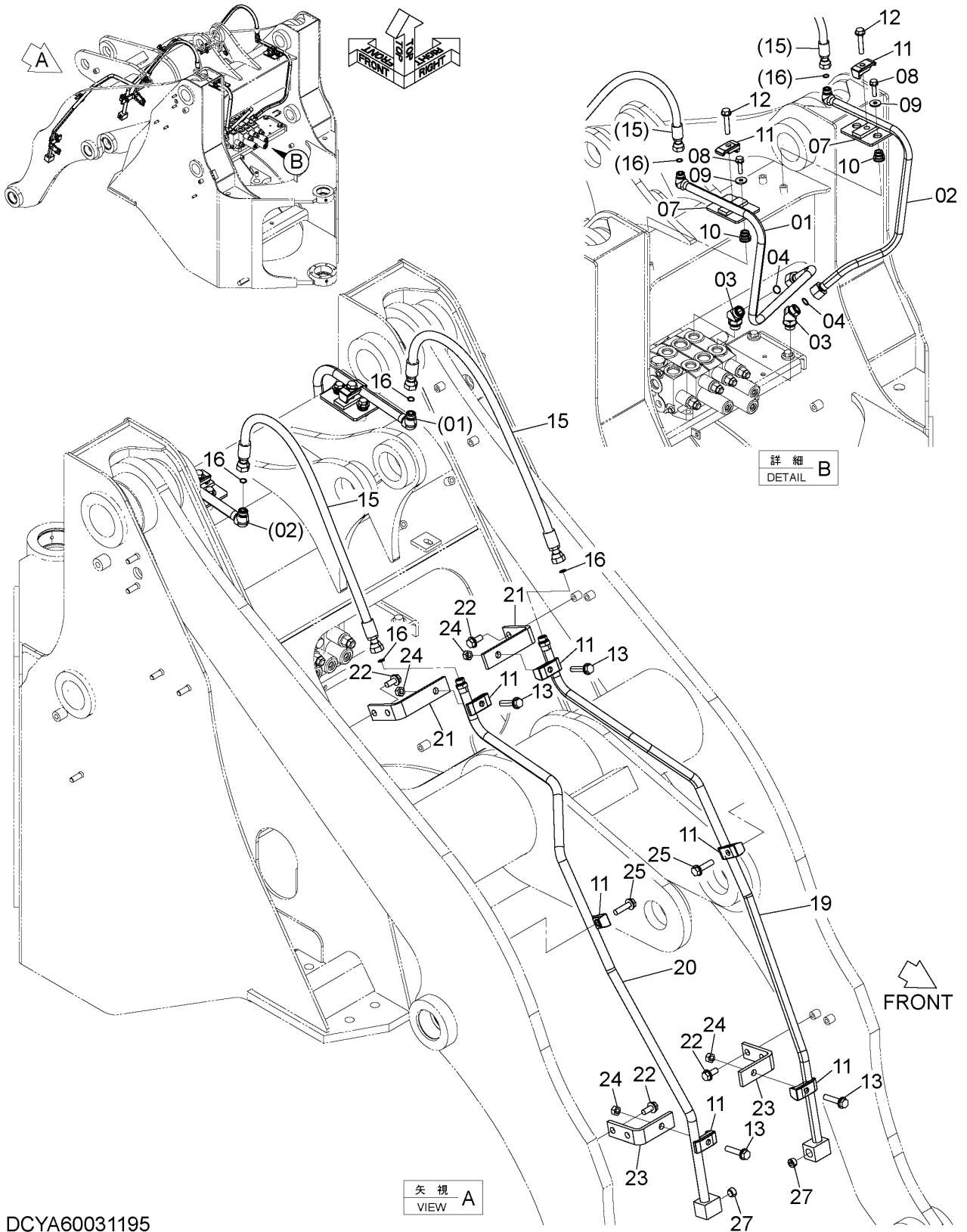

DCYA60031195

矢視 A
VIEW

MAIN PIPING (3 SPOOL) (AP3)

メイン配管 (3連) (AP3)

Applicable Model (適用機種): -

Mark(記号): -

Serial No. (適用号機): 5001-

ITEM 符号	PART NO. 部品番号	PART NAME	部 品 名	Q' TY 数量	S. C サービスク コード	SERIAL NO. 適用号機	ICA 互 換 性	REPLACEABLE PART 代 替 部 品	
								PART NO. 部品番号	Q' TY 数量
01	YQ563B762201	TUBE	チューブ	1					
02	YQ563B762211	TUBE	チューブ	1					
03	YQA853266	ELBOW	エルボ	2					
03A	YQ4506424	* RING, O	* リング, O	1					
04	YQ4187308	RING, O	リング, O	2					
07	YQ563F762051	BRACKET	ブラケット	2					
08	YQJ271040	BOLT, W/WASHER	ボルト (ワッシャ付)	4	D				
09	YQ2660652721	WASHER	ワッシャ	4					
10	YQ2640732001	RUBBER	ラバー	4					
11	YQ4190125	CLAMP, PIPE	クランプ, パイプ	8					
12	YQJ271265	BOLT, W/WASHER	ボルト (ワッシャ付)	2	D				
13	YQJ271260	BOLT, W/WASHER	ボルト (ワッシャ付)	4	D				
15	YQ563A762241	HOSE	ホース	2					
16	YQ4138938	RING, O	リング, O	4					
19	YQ563B762301	TUBE	チューブ	1					
20	YQ563B762311	TUBE	チューブ	1					
21	YQ563C762051	BRACKET	ブラケット	2					
22	YQJ271230	BOLT, W/WASHER	ボルト (ワッシャ付)	8	D				
23	YQ563A762321	BRACKET	ブラケット	2					
24	YQJ950012	NUT	ナット	4					
25	YQJ271250	BOLT, W/WASHER	ボルト (ワッシャ付)	2	D				
27	YQ1481382361	PLUG	プラグ	2					

MAIN PIPING (3 SPOOL) (AP3H) メイン配管 (3連) (AP3H)

Applicable Model (適用機種): -
Mark (記号): -
Serial No. (適用号機): 5001-

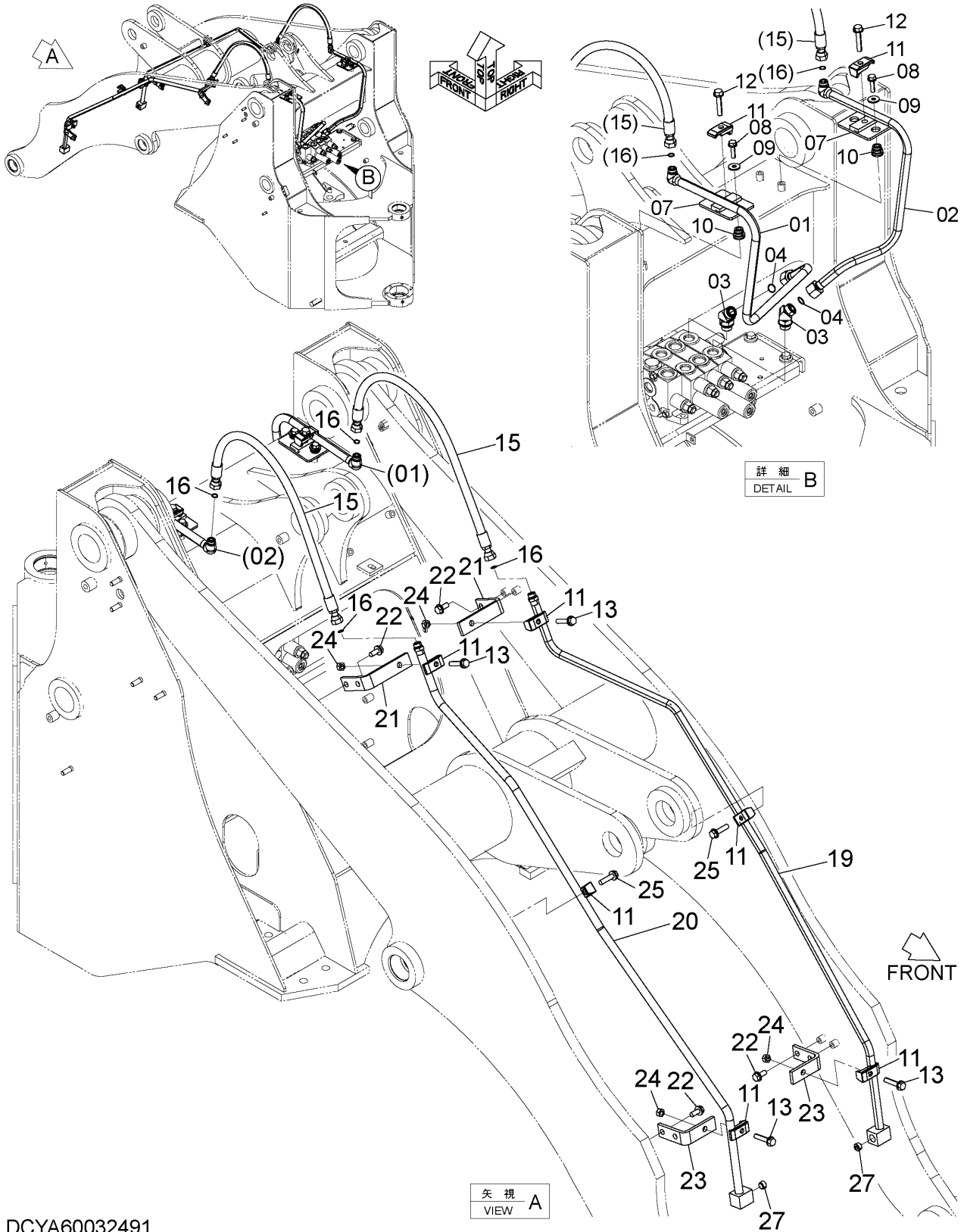

DCYA60032491

CODE: DCYA60032491-1

MAIN PIPING (3 SPOOL) (AP3H)

メイン配管 (3連) (AP3H)

Applicable Model (適用機種): -

Mark(記号): -

Serial No. (適用号機): 5001-

ITEM 符号	PART NO. 部品番号	PART NAME	部 品 名	Q' TY 数量	S. C サービスク コード	SERIAL NO. 適用号機	ICA 互 換 性	REPLACEABLE PART 代 替 部 品	
								PART NO. 部品番号	Q' TY 数量
01	YQ563B762201	TUBE	チューブ	1					
02	YQ563B762211	TUBE	チューブ	1					
03	YQA853266	ELBOW	エルボ	2					
03A	YQ4506424	* RING, O	* リング, O	1					
04	YQ4187308	RING, O	リング, O	2					
07	YQ563F762051	BRACKET	ブラケット	2					
08	YQJ271040	BOLT, W/WASHER	ボルト (ワッシャ付)	4	D				
09	YQ2660652721	WASHER	ワッシャ	4					
10	YQ2640732001	RUBBER	ラバー	4					
11	YQ4190125	CLAMP, PIPE	クランプ, パイプ	8					
12	YQJ271265	BOLT, W/WASHER	ボルト (ワッシャ付)	2	D				
13	YQJ271260	BOLT, W/WASHER	ボルト (ワッシャ付)	4	D				
15	YQ563A762241	HOSE	ホース	2					
16	YQ4138938	RING, O	リング, O	4					
19	YQ7102049041	TUBE	チューブ	1					
20	YQ7102049042	TUBE	チューブ	1					
21	YQ563C762051	BRACKET	ブラケット	2					
22	YQJ271230	BOLT, W/WASHER	ボルト (ワッシャ付)	8	D				
23	YQ563A762321	BRACKET	ブラケット	2					
24	YQJ950012	NUT	ナット	4					
25	YQJ271250	BOLT, W/WASHER	ボルト (ワッシャ付)	2	D				
27	YQ1481382361	PLUG	プラグ	2					

AUX LEVER (OUTSIDE) AUXレバー (アウトサイド)

Applicable Model (適用機種): -

Mark(記号): -

Serial No. (適用号機): 5001-

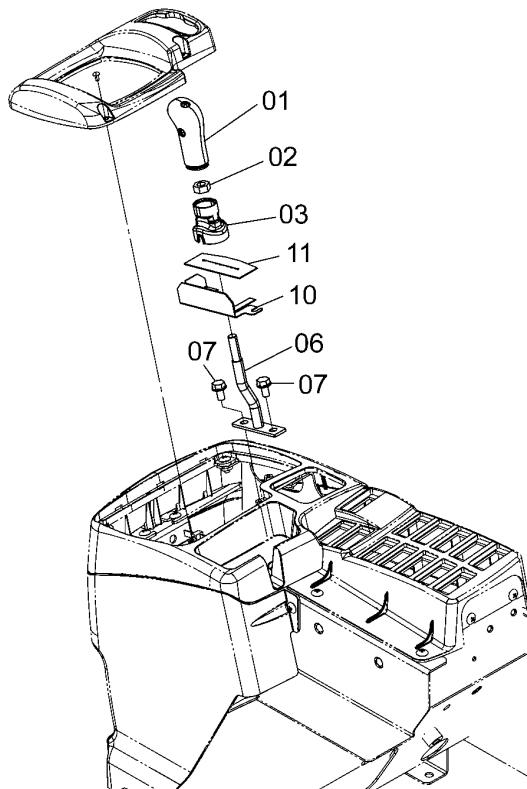
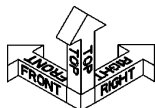

DCYA60004135A

ITEM 符号	PART NO. 部品番号	PART NAME	部 品 名	Q' TY 数量	S. C サービス コード	SERIAL NO. 適用号機	ICA 互 換 性	REPLACEABLE PART 代替部品	
								PART NO. 部品番号	Q' TY 数量
01	YQYA00004506	GRIP	グリップ	1					
02	YQJ950010	NUT	ナット	1					
03	YQYA00005694	COVER	カバー	1					
06	YQYA40003700	LEVER	レバー	1					
07	YQJ260816	BOLT, W/WASHER	ボルト (ワッシャ付)	2	D				
10	YQYA40003708	BRACKET	ブラケット	1					
11	YQYA00004330	RUBBER	ラバー	1					

LEVER COVER CAP レバーカバーキャップ

Applicable Model (適用機種): -

Mark(記号): -

Serial No. (適用号機): 5001-

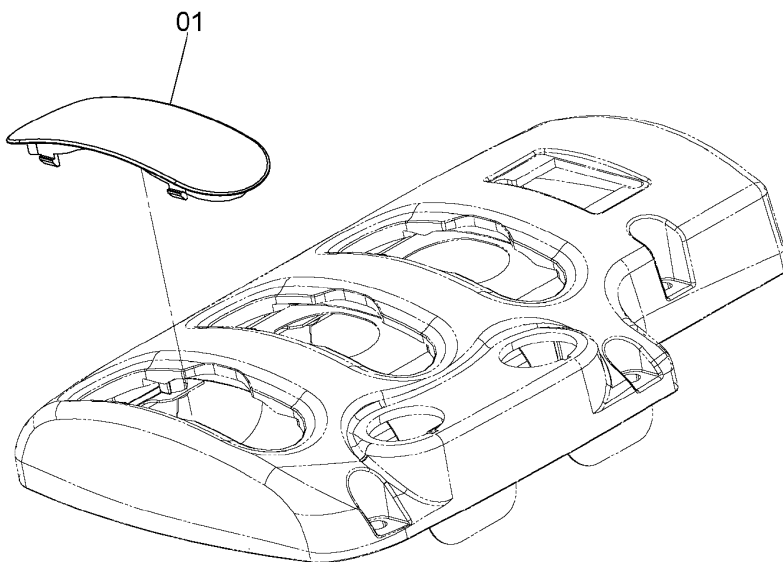
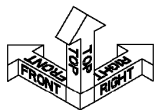

DCYA60004124

ITEM 符号	PART NO. 部品番号	PART NAME	部 品 名	Q' TY 数量	S. C サービス コード	SERIAL NO. 適用号機	ICA 互 換 性	REPLACEABLE PART 代替部品	
								PART NO. 部品番号	Q' TY 数量
01	YQYA00005720	CAP	キャップ	1					

OIL TANK オイルタンク

Applicable Model (適用機種): -

Mark(記号): -

Serial No. (適用号機): 5001-

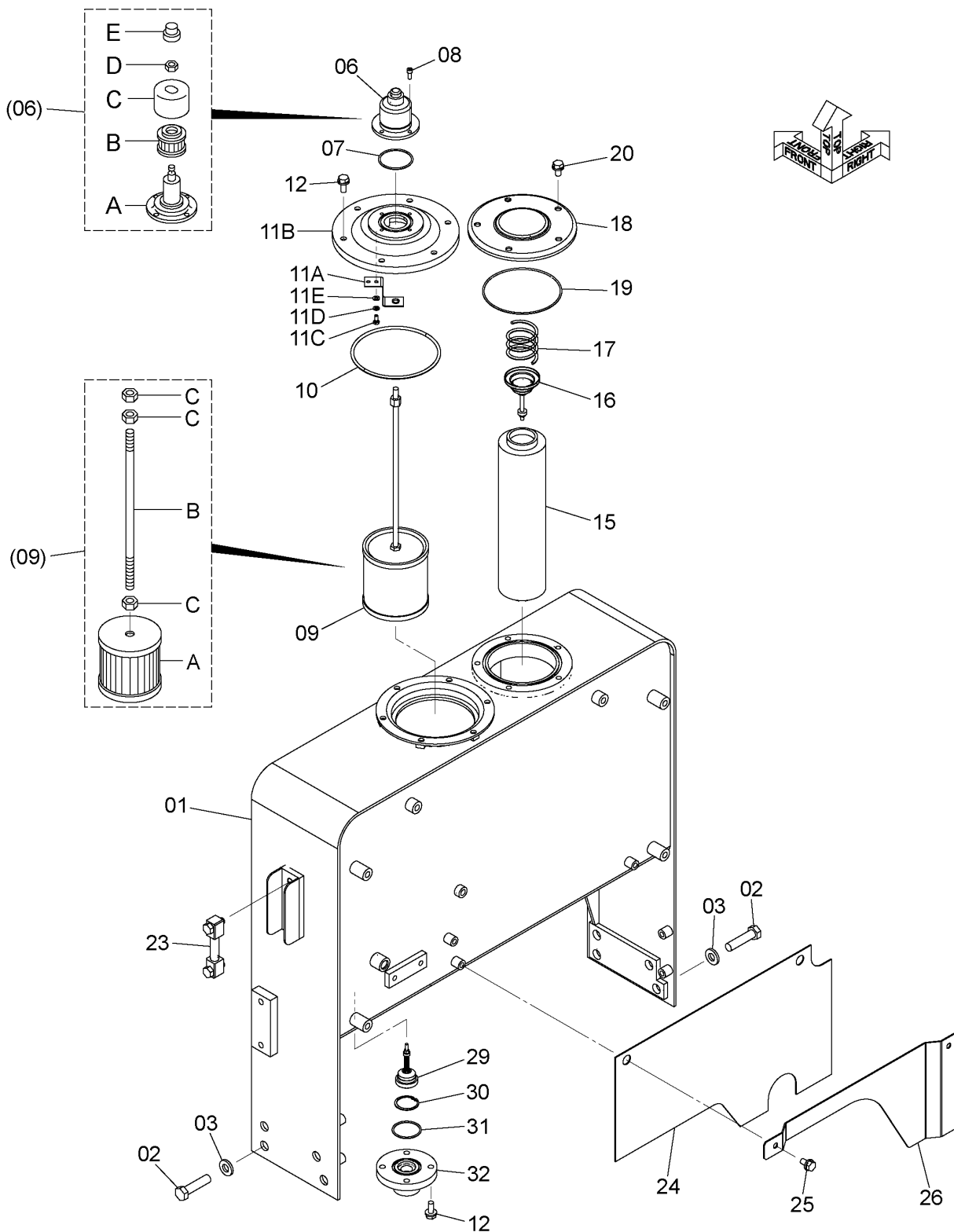

DCYA60025708

CODE: DCYA60025708-1

OIL TANK

オイルタンク

Applicable Model (適用機種): -

Mark(記号): -

Serial No. (適用号機): 5001-

ITEM 符号	PART NO. 部品番号	PART NAME	部 品 名	Q' TY 数量	S. C サービスク コード	SERIAL NO. 適用号機	ICA 互 換 性	REPLACEABLE PART 代 替 部 品	
								PART NO. 部品番号	Q' TY 数量
01	YQYA40001760	TANK, OIL	タンク, オイル	1					
02	YQJ901665	BOLT	ボルト	8					
03	YQJ222016	WASHER	ワッシャ	8					
06	YQ4434017	BREATHER, AIR	ブリーザ, エア	1					
06A	YQ4437833	* BODY	* ボディ	1					
06B	YQ4437838	* ELEMENT	* エlement	1					
06C	YQ4437837	* COVER	* カバー	1					
06D	YQ4371825	* NUT	* ナット	1					
06E	YQ4437836	* CAP	* キャップ	1					
07	YQA810060	RING, O	リング, O	1					
08	YQJ780616	BOLT, SOCKET	ボルト, ソケット	4					
09	YQ4305118	FILTER, SUCTION	フィルタ, サクション	1					
09A	YQ4285577	* STRAINER	* ストレーナ	1					
09B	YQ4355550	* BOLT	* ボルト	1					
09C	YQJ950010	* NUT	* ナット	3					
10	YQA810160	RING, O	リング, O	1					
11	YQ9184556	COVER	カバー	1					
11A	YQ4408661	* BRACKET	* ブラケット	1					
11B	YQ1025093	* COVER	* カバー	1					
11C	YQ4350623	* BOLT	* ボルト	1					
11D	YQ4225466	* WASHER, SPRING	* ワッシャ, スプリング	1					
11E	YQ4225472	* WASHER, PLANE	* ワッシャ, フレーン	1					
12	YQJ271025	BOLT, W/WASHER	ボルト (ワッシャ付)	10	D				
15	YQ4129280	ELEMENT, FILTER	Element, フィルタ	1					
16	YQ4094438	VALVE	バルブ	1					
17	YQ4094439	SPRING	スプリング	1					
18	YQ2619752371	COVER	カバー	1					
19	YQA810145	RING, O	リング, O	1					
20	YQJ271020	BOLT, W/WASHER	ボルト (ワッシャ付)	5	D				
23	YQ263G752421	GAUGE, LEVEL	ゲージ, レベル	1					
24	YQYA00027706	RUBBER	ラバー	1					
25	YQJ271020	BOLT, W/WASHER	ボルト (ワッシャ付)	2	D				
26	YQYA00026777	COVER	カバー	1					
29	YQ4305173	VALVE	バルブ	1					
30	YQ991718	RING, RETAINER	リング, リテーナ	1					
31	YQA811050	RING, O	リング, O	1					
32	YQ263A752081	FLANGE	フランジ	1					

CODE: DCYA60025708-1

PNCE60-1-1

MONO-LEVER モノレバー

Applicable Model (適用機種): -

Mark(記号): -

Serial No.(適用号機): 5001-

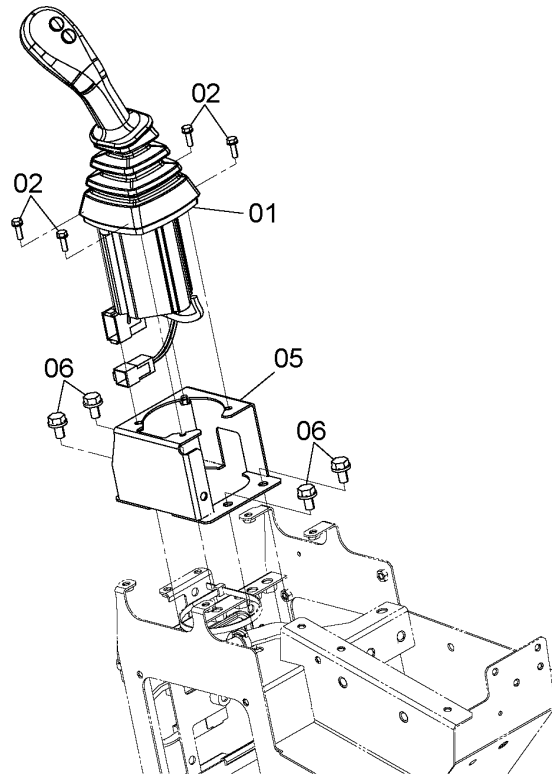
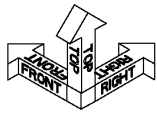

DCYA60024100

ITEM 符号	PART NO. 部品番号	PART NAME	部 品 名	Q' TY 数量	S. C サービス コード	SERIAL NO. 適用号機	ICA 互 換 性	REPLACEABLE PART 代替部品	
								PART NO. 部品番号	Q' TY 数量
01	YQYA00020022	VALVE, PILOT	ハ ^ニ ルフ ^ニ , ハ ^ニ イロツト	1	H				
02	YQJ260620	BOLT, W/WASHER	ボ ^ニ ルト (ワッシャ付)	4	D				
05	YQYA40003697	BRACKET	ブ ^ニ ラケツト	1					
06	YQJ271020	BOLT, W/WASHER	ボ ^ニ ルト (ワッシャ付)	4	D				

MONO-LEVER HARNESS モノレバーハーネス

Applicable Model (適用機種): -

Mark(記号): -

Serial No.(適用号機): 5001-

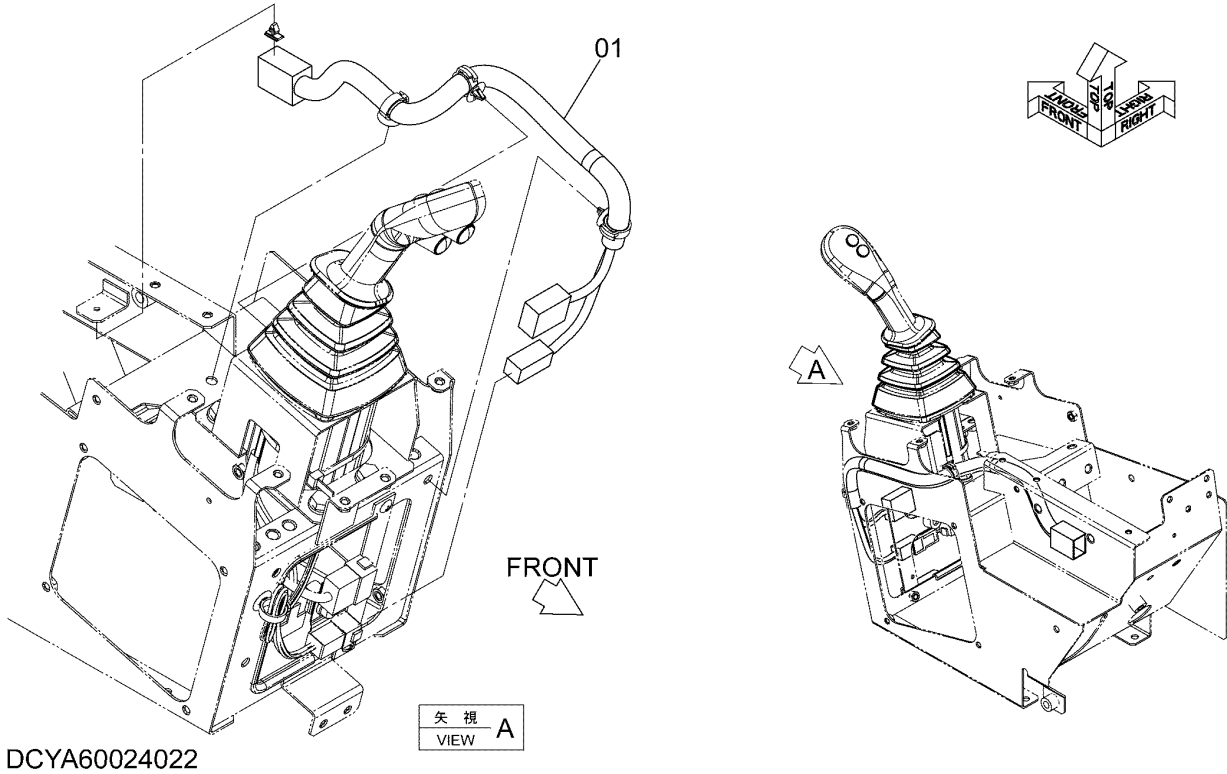

ITEM 符号	PART NO. 部品番号	PART NAME	部 品 名	Q' TY 数量	S. C サービス コード	SERIAL NO. 適用号機	ICA 互 換 性	REPLACEABLE PART 代替部品	
								PART NO. 部品番号	Q' TY 数量
01	YQYA00038033	HARNESS	ハーネス	1					

MONO-LEVER PARTS モノレバー用品

Applicable Model (適用機種): -
Mark(記号): -
Serial No. (適用号機): 5001-

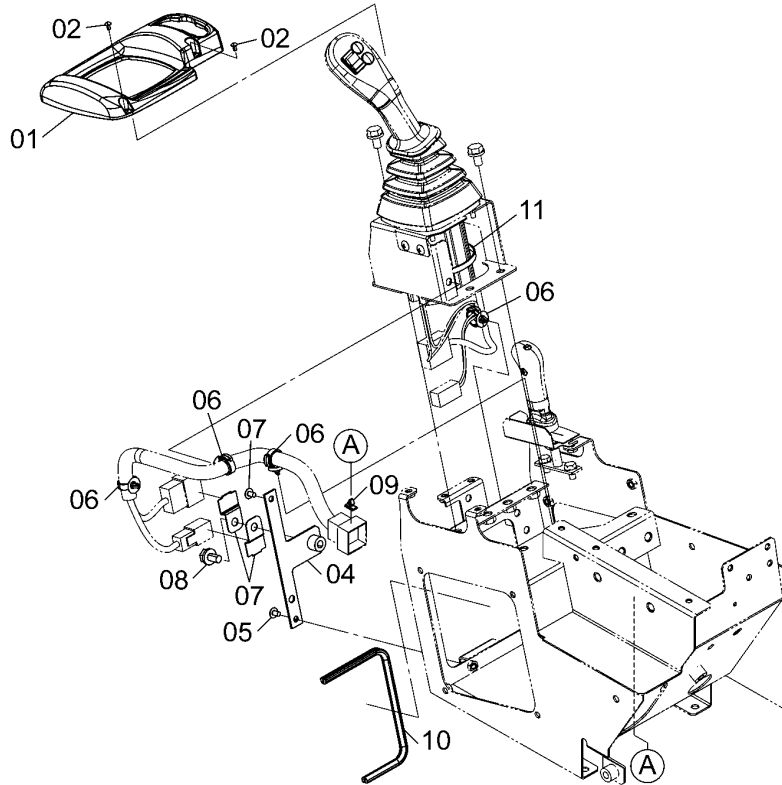
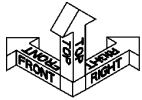

DCYA60016900

ITEM 符号	PART NO. 部品番号	PART NAME	部 品 名	Q' TY 数量	S. C サービス コード	SERIAL NO. 適用号機	ICA 互 換 性	REPLACEABLE PART 代 替 部 品	
								PART NO. 部品番号	Q' TY 数量
01	YQYA00005692	COVER	カバー	1					
02	YQ0104405012	SCREW, TAPPING	スクリュ, タッピング	2					
04	YQYA40003698	BRACKET	ブ ラケ ッ ト	1					
05	YQJ650610	SCREW	スクリュ	2					
06	YQ4631913	CLIP	ク リ ッ プ	4					
07	YQ263G244731	BRACKET	ブ ラケ ッ ト	2					
08	YQJ271020	BOLT, W/WASHER	ボ ル ト (ワッシャ付)	1	D				
09	YQ263G244071	CLIP	ク リ ッ プ	1					
10	YQ263G654071	SEAL	シ ー ル	1					
11	YQ0491321380	CLIP	ク リ ッ プ	1					

ADAPTER (MONO-LEVER) アダプタ (モノレバー)

Applicable Model (適用機種): -
Mark(記号): -
Serial No. (適用号機): 5001-

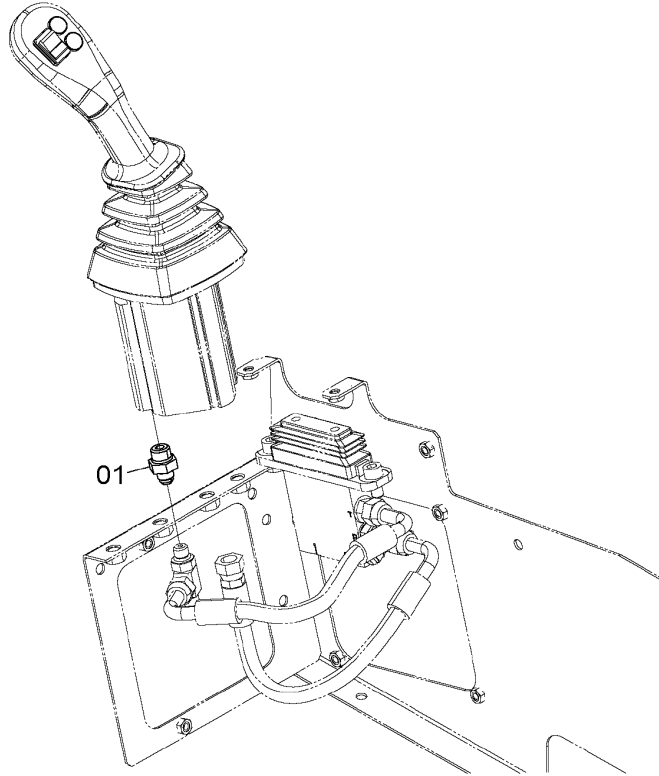
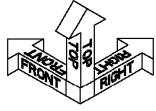

DCYA60004130

ITEM 符号	PART NO. 部品番号	PART NAME	部 品 名	Q' TY 数量	S. C サービス コード	SERIAL NO. 適用号機	ICA 互 換 性	REPLACEABLE PART 代替部品	
								PART NO. 部品番号	Q' TY 数量
01	YQA852123	ADAPTER SOCKET	アダプタ, ソケット	1					
01A	YQ957366	* RING, O	* リング, O	1					

CABLE HOLE COVER

ケーブルホールカバー

Applicable Model (適用機種): -

Mark(記号): -

Serial No. (適用号機): 5001-

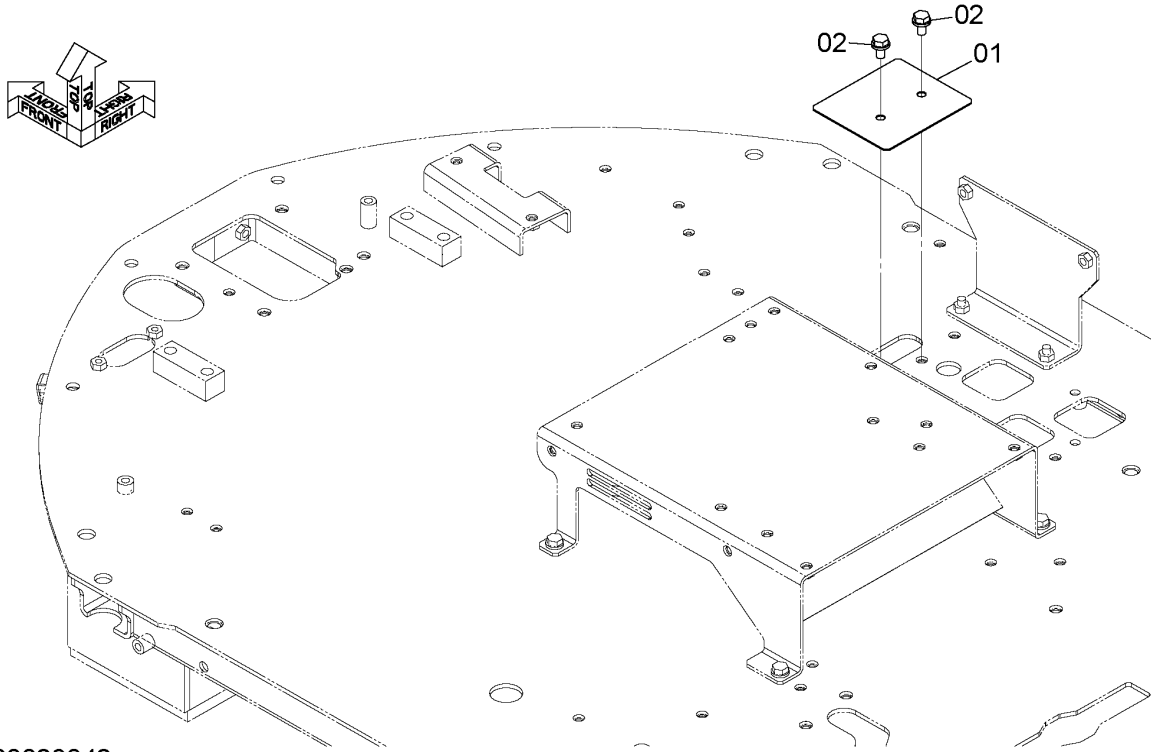

DCYA60023842

ITEM 符号	PART NO. 部品番号	PART NAME	部 品 名	Q' TY 数量	S. C サービス コード	SERIAL NO. 適用号機	ICA 互 換 性	REPLACEABLE PART 代替部品	
								PART NO. 部品番号	Q' TY 数量
01	YQYA00028722	PLATE	プレート	1					
02	YQJ271020	BOLT, W/WASHER	ボルト (ワッシャ付)	2	D				

RIGHT CONSOLE POCKET 右コンソールポケット

Applicable Model (適用機種): -

Mark(記号): -

Serial No.(適用号機): 5001-

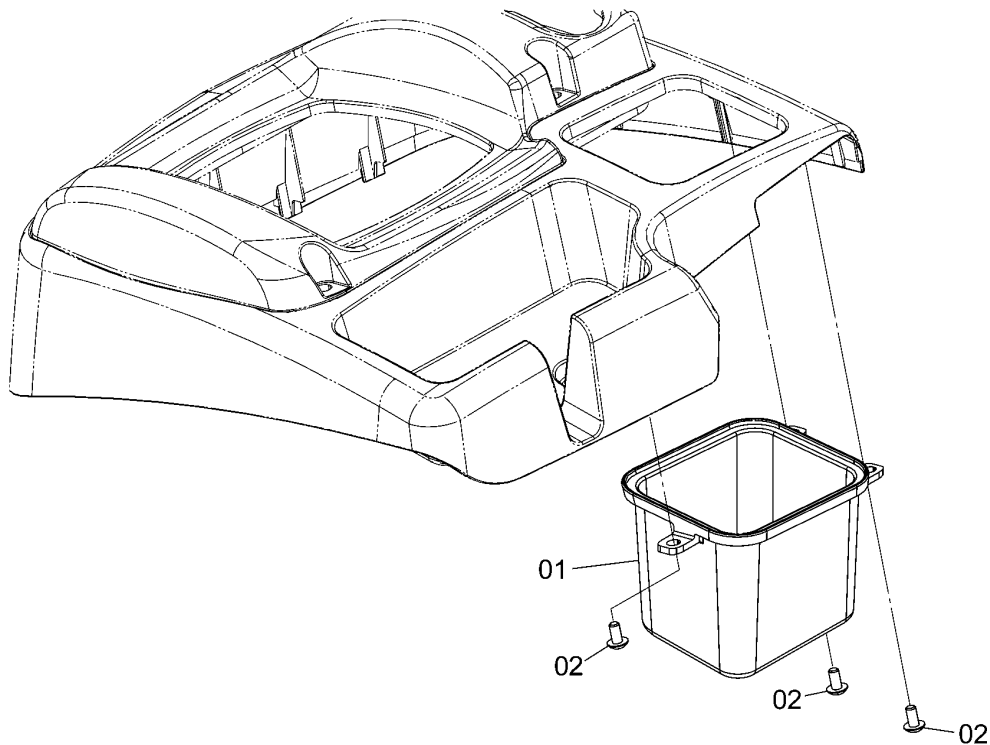
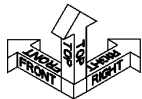

DCYA60004125A

ITEM 符号	PART NO. 部品番号	PART NAME	部 品 名	Q' TY 数量	S. C サービ コード	SERIAL NO. 適用号機	ICA 互 換 性	REPLACEABLE PART 代替部品	
								PART NO. 部品番号	Q' TY 数量
01	YQYA00005721	POCKET	ホッケット	1					
02	YQ263G243931	SCREW, TAPPING	スクリュ, タッピング	3					

PILOT HOSE COVER パイロットホースカバー

Applicable Model (適用機種): -
Mark(記号): -
Serial No. (適用号機): 5001-

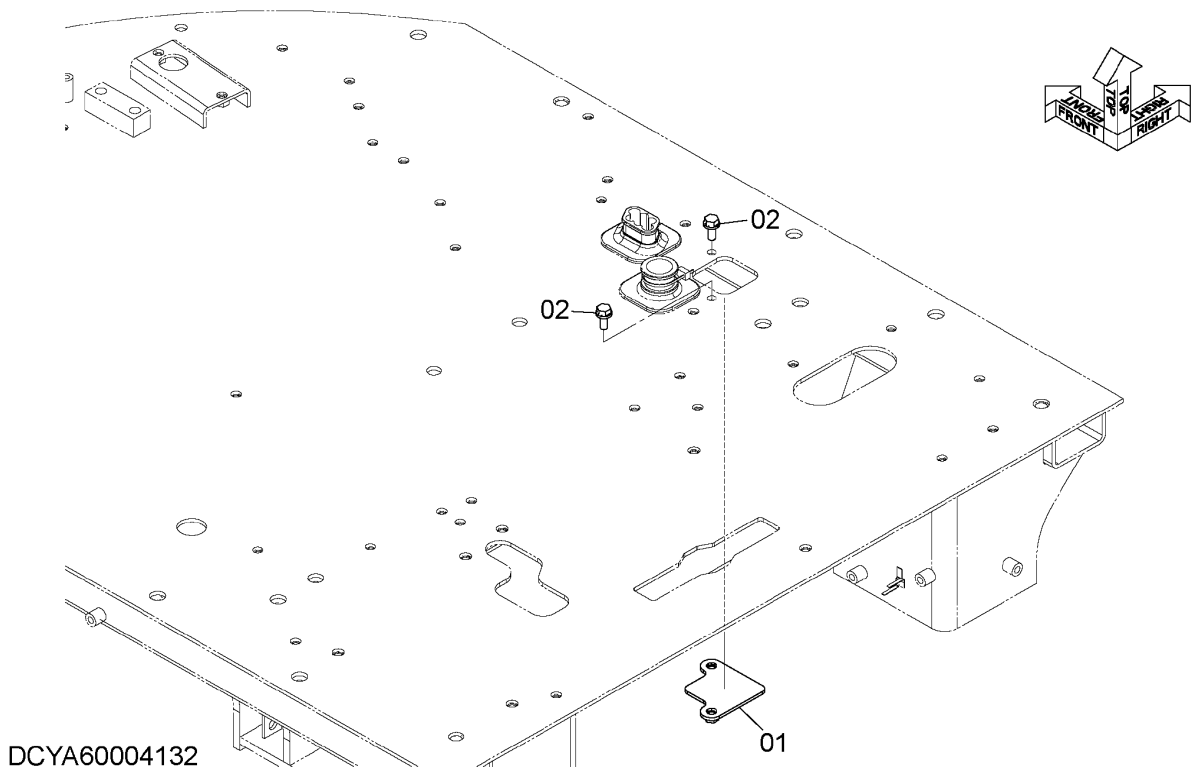

ITEM 符号	PART NO. 部品番号	PART NAME	部 品 名	Q' TY 数量	S. C サービス コード	SERIAL NO. 適用号機	ICA 互 換 性	REPLACEABLE PART 代替部品	
								PART NO. 部品番号	Q' TY 数量
01	YQYA40003703	BRACKET	ブラケット	1					
02	YQJ271025	BOLT, W/WASHER	ボルト (ワッシャ付)	2	D				

STEERING PARTS (STEERING CYLINDER) ステアリング用品 (ステアリングシリンダ)

Applicable Model (適用機種): -

Mark(記号): -

Serial No. (適用号機): 5001-

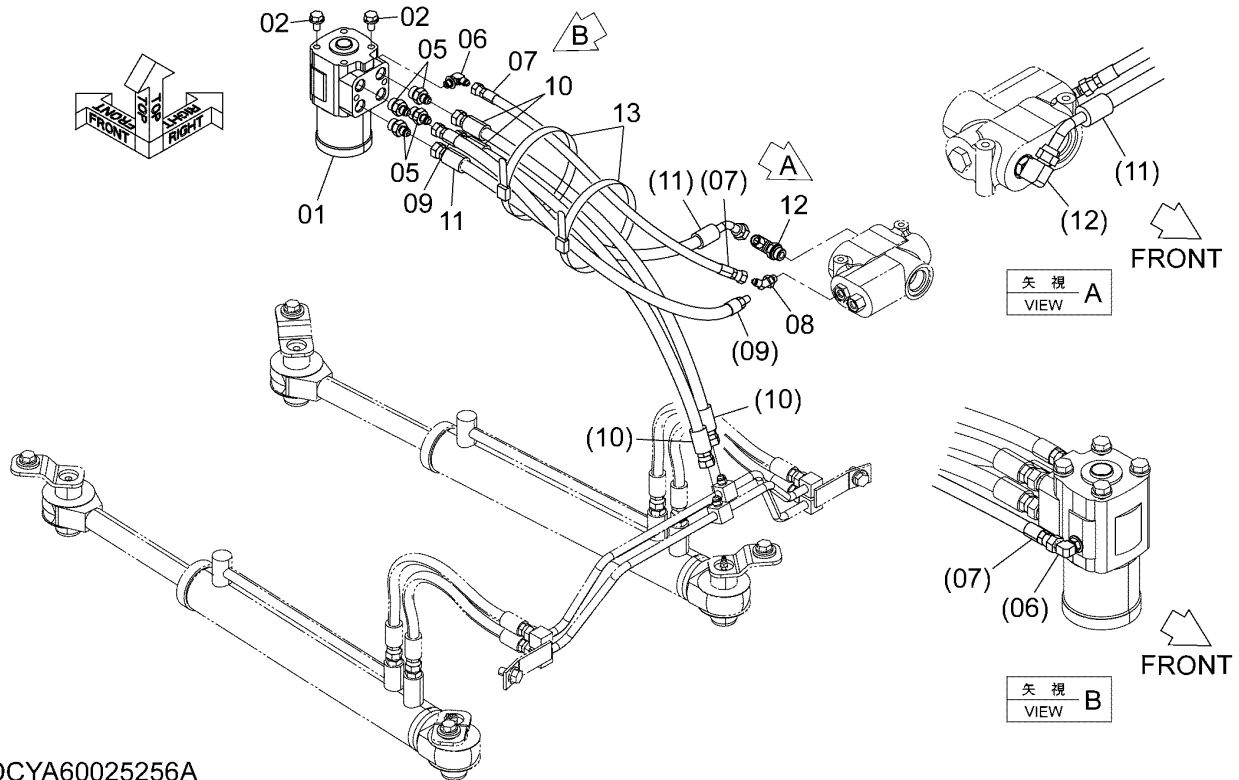

DCYA60025256A

ITEM 符号	PART NO. 部品番号	PART NAME	部 品 名	Q' TY 数量	S. C サービスクード	SERIAL NO. 適用号機	ICA 互換性	REPLACEABLE PART 代替部品	
								PART NO. 部品番号	Q' TY 数量
01	YQ2619412201	VALVE ASSY, STEERIN	バルブ アッセン, ステアリング	1	H				
02	YQJ271020	BOLT, W/WASHER	ボルト (ワッシャ付)	4	D				
05	YQ4209765	ADAPTER SOCKET	アダプタ, ソケット	4					
05A	YQU10778U	* RING, 0	* リング, 0	1					
06	YQ4278239	ELBOW	エルボ	1					
06A	YQ4510185	* RING, 0	* リング, 0	1					
07	YQ4276842	HOSE	ホース	1					
08	YQ4279244	ELBOW	エルボ	1					
08A	YQ4510185	* RING, 0	* リング, 0	1					
09	YQYA00008664	HOSE	ホース	1					
10	YQ4327802	HOSE	ホース	2					
11	YQYA00008663	HOSE	ホース	1					
12	YQ2609764501	ELBOW	エルボ	1					
12A	YQ1631252951	* RING, 0	* リング, 0	1					
13	YQ0491311200	CLIP	クリップ	2					

CODE: DCYA60025256-2

STEERING PARTS (STEERING CYLINDER) (ES) ステアリング用品 (ステアリングシリンダ) (ES)

Applicable Model (適用機種): -

Mark(記号): -

Serial No. (適用号機): 5001-

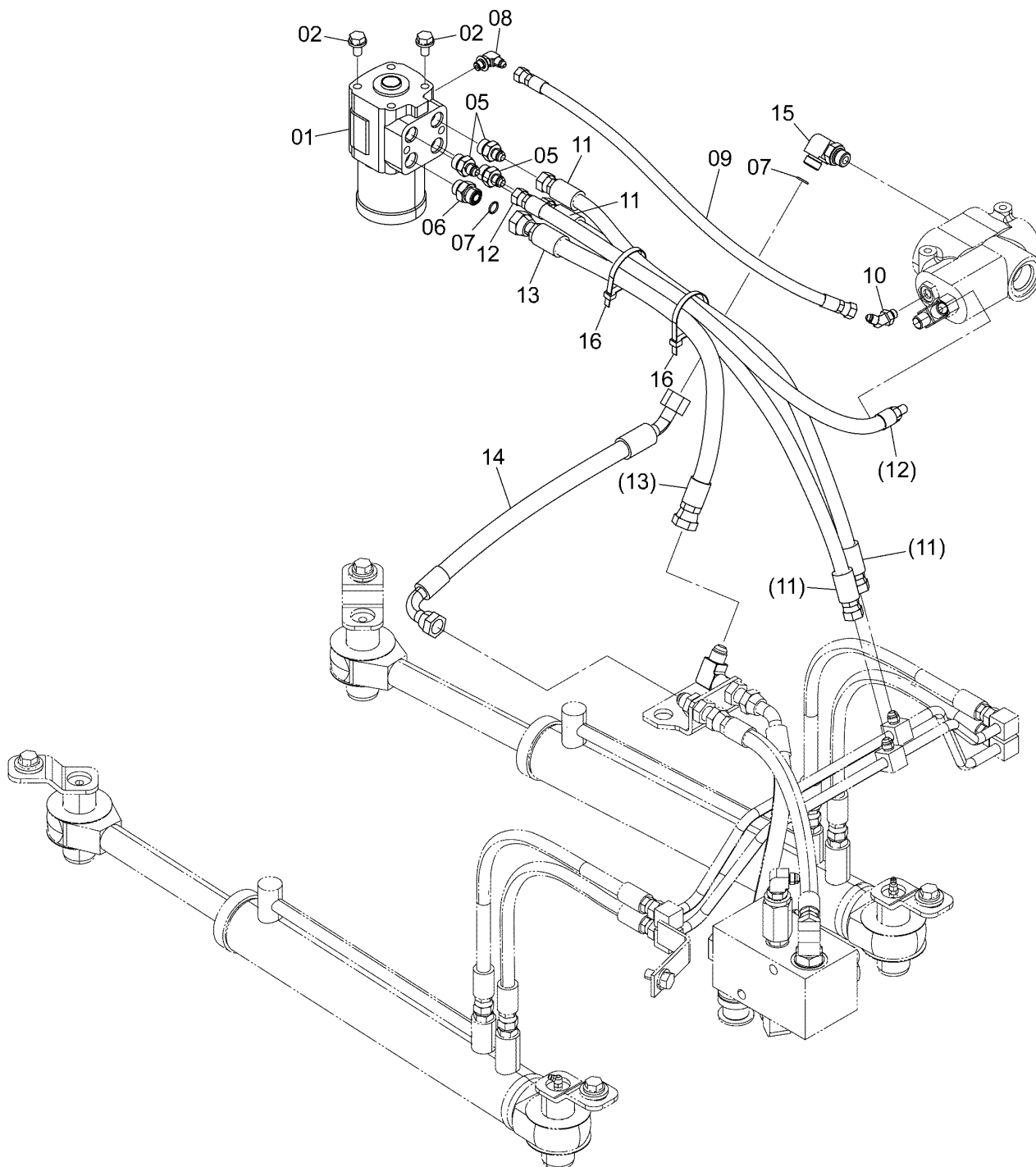
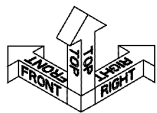

DCYA60025257

CODE: DCYA60025257-1

STEERING PARTS (STEERING CYLINDER) (ES)
 ステアリング用品 (ステアリングシリンダ) (ES)

Applicable Model (適用機種): -

Mark(記号): -

Serial No. (適用号機): 5001-

ITEM 符号	PART NO. 部品番号	PART NAME	部 品 名	Q' TY 数量	S. C サービスク コード	SERIAL NO. 適用号機	ICA 互 換 性	REPLACEABLE PART 代 替 部 品	
								PART NO. 部品番号	Q' TY 数量
01	YQ2619412201	VALVE ASSY, STEERIN	バルブ アッセン, ステアリング	1	H				
02	YQJ271020	BOLT, W/WASHER	ボルト (ワッシャ付)	4	D				
05	YQ4209765	ADAPTER SOCKET	アダプタ, ソケット	3					
05A	YQU10778U	* RING, O	* リング, O	1					
06	YQ4328871	ADAPTER SOCKET	アダプタ, ソケット	1					
06A	YQU10778U	* RING, O	* リング, O	1					
07	YQ4138938	RING, O	リング, O	2					
08	YQ4278239	ELBOW	エルボ	1					
08A	YQ4510185	* RING, O	* リング, O	1					
09	YQ4276842	HOSE	ホース	1					
10	YQ4279244	ELBOW	エルボ	1					
10A	YQ4510185	* RING, O	* リング, O	1					
11	YQ4327802	HOSE	ホース	2					
12	YQYA00008664	HOSE	ホース	1					
13	YQYA00008668	HOSE	ホース	1					
14	YQYA00021196	HOSE	ホース	1					
15	YQ4187191	ELBOW	エルボ	1					
15A	YQU10778U	* RING, O	* リング, O	1					
16	YQ0491311200	CLIP	クリップ	2					

STEERING CYLINDER ステアリングシリンダ

Applicable Model (適用機種): -

Mark(記号): -

Serial No. (適用号機): 5001-

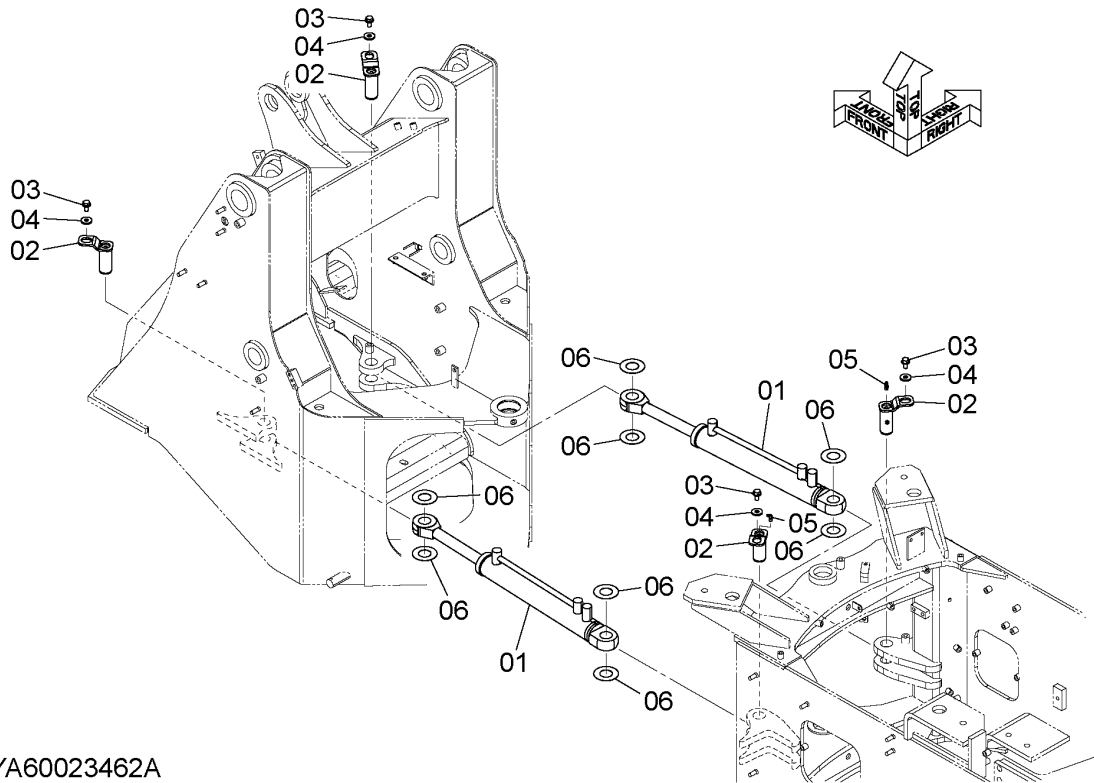

DCYA60023462A

ITEM 符号	PART NO. 部品番号	PART NAME	部 品 名	Q' TY 数量	S. C サービスクード	SERIAL NO. 適用号機	ICA 互 換 性	REPLACEABLE PART 代替部品	
								PART NO. 部品番号	Q' TY 数量
01	YQ263A452091	CYLINDER ASSY, STEERING	シリンダ アッセン, ステアリング	2	H				
01A	YQ4642626	* BUSHING	* ブッシング	2					
01B	YQ263A4-57181	* WIPER PIN	* ワイパーピン	4					
02	YQ2641452001	PIN	ピン	4					
03	YQJ271225	BOLT, W/WASHER	ボルト (ワッシャ付)	4	D				
04	YQ2609642351	WASHER	ワッシャ	4					
05	YQJ75581	FITTING	フィッティング	2					
06	YQ2631613141	SPACER	スペーサ	8					
07	YQYA00038717	SPACER (t=0.5mm)	スペーサ (t=0.5mm)	4	R				

CODE: DCYA60023462-2

STEERING PIPING (1) ステアリング配管 (1)

Applicable Model (適用機種): -

Mark(記号): -

Serial No.(適用号機): 5001-

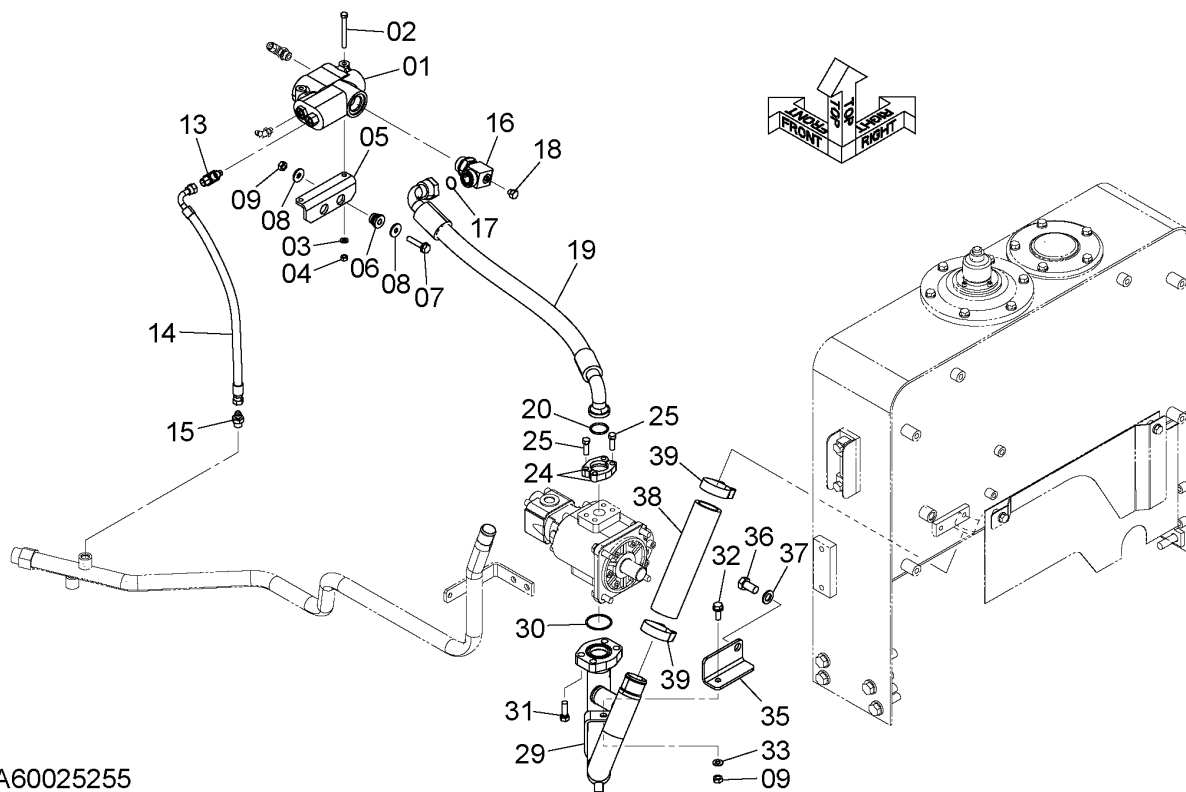

DCYA60025255

STEERING PIPING (1)

ステアリング配管 (1)

Applicable Model (適用機種): -

Mark(記号): -

Serial No. (適用号機): 5001-

ITEM 符号	PART NO. 部品番号	PART NAME	部 品 名	Q' TY 数量	S. C サービスク コード	SERIAL NO. 適用号機	ICA 互 換 性	REPLACEABLE PART 代 替 部 品	
								PART NO. 部品番号	Q' TY 数量
01	YQYA00002250	VALVE, PRIORITY	バルブ, プライオリティ	1	H				
02	YQJ900880	BOLT	ボルト	2					
03	YQA590108	WASHER, PLANE	ワッシャ, プレーン	2					
04	YQM500807	NUT	ナット	2					
05	YQ263E762631	BRACKET	ブラケット	1					
06	YQ2640732001	RUBBER	ラバー	2					
07	YQJ271050	BOLT, W/WASHER	ボルト (ワッシャ付)	2	D				
08	YQ2660652721	WASHER	ワッシャ	2					
09	YQJ950010	NUT	ナット	3					
13	YQ2619762171	TEE	チー	1					
14	YQYA00008665	HOSE	ホース	1					
15	YQA852133	ADAPTER SOCKET	アダプタ, ソケット	1					
15A	YQ4509180	* RING, O	* リング, O	1					
16	YQ263A452231	ELBOW	エルボ	1					
16A	YQ4510188	* RING, O	* リング, O	1					
17	YQ4187328	RING, O	リング, O	1					
18	YQ2619762051	PLUG	プラグ	1					
18A	YQ4510185	* RING, O	* リング, O	1					
19	YQ263A452191	HOSE	ホース	1					
20	YQ966993	RING, O	リング, O	1					
24	YQ962453	FLANGE, SPLIT	フランジ, スプリット	2					
25	YQ0111610030	BOLT	ボルト	4					
29	YQ263A452131	PIPE, SUCTION	パイプ, サクション	1					
30	YQA811050	RING, O	リング, O	1					
31	YQ0111612035	BOLT	ボルト	4					
32	YQJ271030	BOLT, W/WASHER	ボルト (ワッシャ付)	1	D				
33	YQA590110	WASHER, PLANE	ワッシャ, プレーン	1					
35	YQ263A452141	BRACKET	ブラケット	1					
36	YQJ901630	BOLT	ボルト	1					
37	YQA590116	WASHER, PLANE	ワッシャ, プレーン	1					
38	YQ2619762401	HOSE, RUBBER	ホース, ラバー	1					
39	YQ4282477	CLAMP, HOSE	クランプ, ホース	2					

STEERING PIPING (2) ステアリング配管 (2)

Applicable Model (適用機種): -

Mark(記号): -

Serial No.(適用号機): 5001-

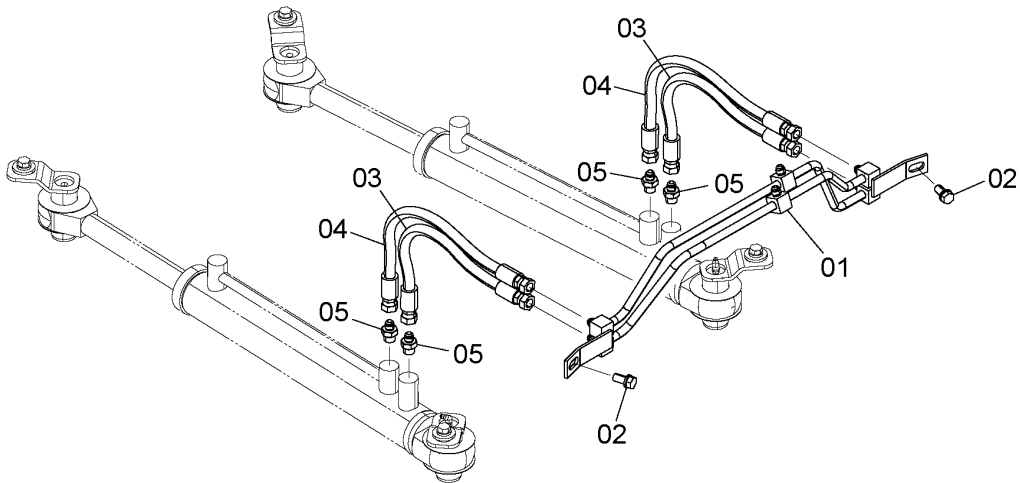
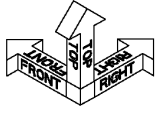

DCYA60025259

ITEM 符号	PART NO. 部品番号	PART NAME	部 品 名	Q' TY 数量	S. C サービス コード	SERIAL NO. 適用号機	ICA 互 換 性	REPLACEABLE PART 代替部品	
								PART NO. 部品番号	Q' TY 数量
01	YQ263B452011	TUBE	チューブ	1					
02	YQJ271225	BOLT, W/WASHER	ボルト (ワッシャ付)	2	D				
03	YQ263B452041	HOSE	ホース	2					
04	YQ263B452051	HOSE	ホース	2					
05	YQA852133	ADAPTER SOCKET	アダプタ, ソケット	4					
05A	YQ4509180	* RING, O	* リング, O	1					

CODE: DCYA60025259-1

M E M O

STEERING PIPING (1) (WITH EMERGENCY STEERING) ステアリング配管 (1) (エマージェンシステアリング付)

Applicable Model (適用機種): -

Mark(記号): -

Serial No. (適用号機): 5001-

ITEM 符号	PART NO. 部品番号	PART NAME	部 品 名	Q' TY 数量	S. C サービスク コード	SERIAL NO. 適用号機	ICA 互 換 性	REPLACEABLE PART 代 替 部 品	
								PART NO. 部品番号	Q' TY 数量
01	YQYA00003910	PUMP UNIT	ポンプ ユニツ	1	H				
02	YQYA40018369	BRACKET	ブラケツ	1					
03	YQJ271220	BOLT, W/WASHER	ボルト (ワッシャ付)	3	D				
04	YQJ271025	BOLT, W/WASHER	ボルト (ワッシャ付)	3	D				
05	YQA852344	ELBOW	エルボ	1					
05A	YQ4506418	* RING, O	* リンク, O	1					
06	YQXV00000569	HOSE	ホース	1					
07	YQ2661242081	BRACKET	ブラケツ	1					
08	YQ4190277	CLIP	クリップ	1					
09	YQJ271020	BOLT, W/WASHER	ボルト (ワッシャ付)	3	D				
10	YQJ950010	NUT	ナツ	2					
11	YQA852133	ADAPTER SOCKET	アダプタ, ソケツ	1					
11A	YQ4509180	* RING, O	* リンク, O	1					
12	YQ4327801	HOSE	ホース	1					
13	YQA852333	ELBOW	エルボ	1					
13A	YQ4509180	* RING, O	* リンク, O	1					
14	YQ4672298	VALVE, CHECK	バルブ, チェック	1					
41	YQYA00014796	BRACKET	ブラケツ	1					
42	YQJ271030	BOLT, W/WASHER	ボルト (ワッシャ付)	1	D				
43	YQ4190262	CLIP	クリップ	1					

STEERING PIPING (2) (WITH EMERGENCY STEERING) ステアリング配管 (2) (エマージェンシステアリング付)

Applicable Model (適用機種): -
Mark (記号): -
Serial No. (適用号機): 5001-

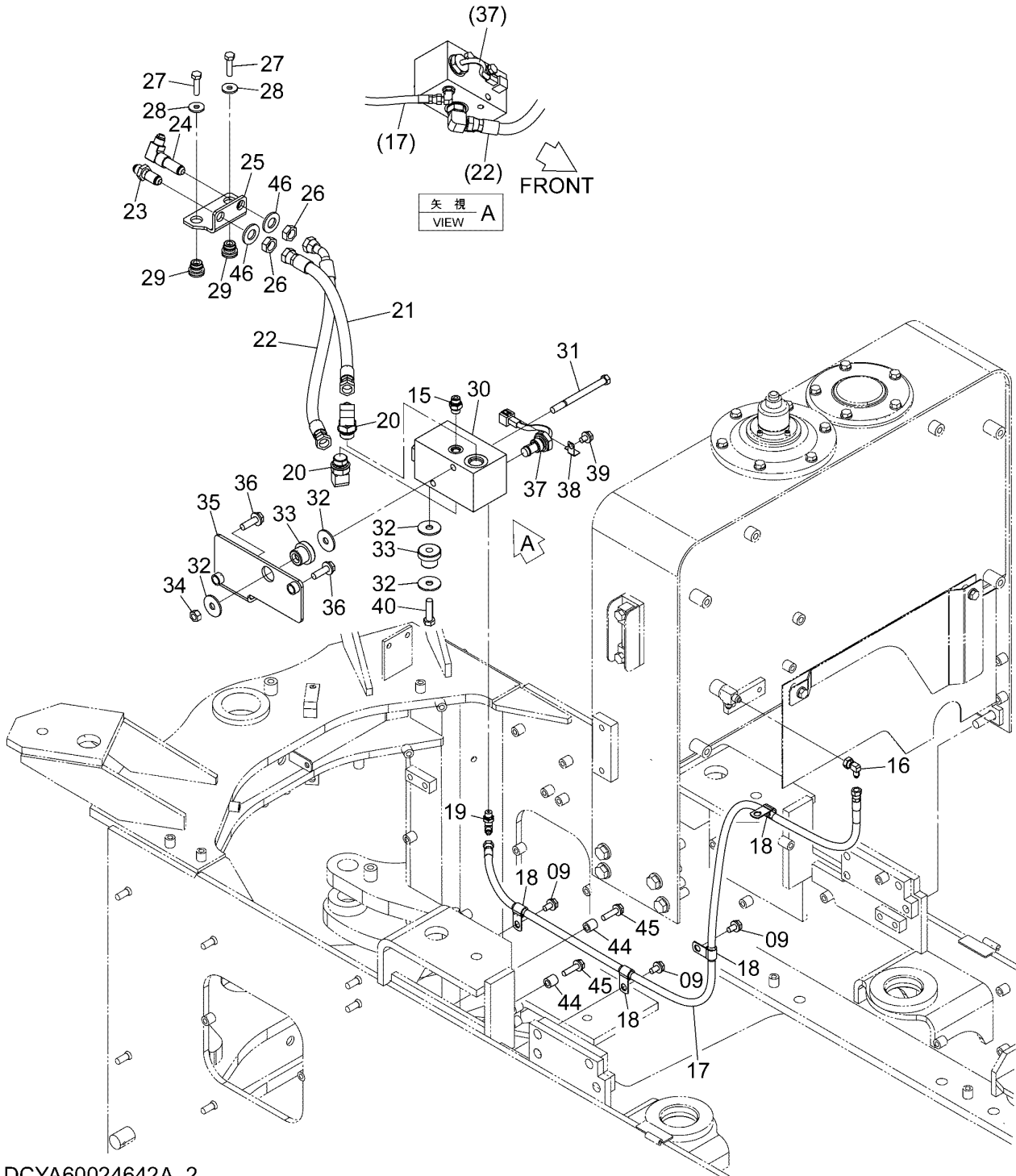
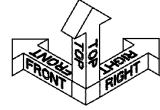

DCYA60024642A_2

STEERING PIPING (2) (WITH EMERGENCY STEERING) ステアリング配管 (2) (エマージェンシステアリング付)

Applicable Model (適用機種): -

Mark(記号): -

Serial No. (適用号機): 5001-

ITEM 符号	PART NO. 部品番号	PART NAME	部 品 名	Q' TY 数量	S. C サービスク コード	SERIAL NO. 適用号機	ICA 互 換 性	REPLACEABLE PART 代 替 部 品	
								PART NO. 部品番号	Q' TY 数量
09	YQJ271020	BOLT, W/WASHER	ボルト (ワッシャ付)	3	D				
15	YQ4483048	ADAPTER SOCKET	アダプタ, ソケット	1					
15A	YQ4509180	* RING, O	* リング, O	2					
16	YQ4346096	UNION	ユニオン	1					
17	YQ563A452081	HOSE	ホース	1					
18	YQ4190275	CLIP	クリップ	4					
19	YQA852322	ELBOW	エルボ	1					
19A	YQ957366	* RING, O	* リング, O	1					
20	YQ4353073	ELBOW	エルボ	2					
20A	YQ4506424	* RING, O	* リング, O	1					
21	YQ4305253	HOSE	ホース	1					
22	YQYA00021696	HOSE	ホース	1					
23	YQ263G542201	ADAPTER SOCKET	アダプタ, ソケット	1					
24	YQ4465051	ELBOW	エルボ	1					
25	YQYA00021698	BRACKET	ブラケット	1					
26	YQ4465189	NUT	ナット	2					
27	YQJ901040	BOLT	ボルト	2					
28	YQ2660652721	WASHER	ワッシャ	2					
29	YQ2640732001	RUBBER	ラバー	2					
30	YQ263G452053	VALVE ASSY, STEERIN	バルブ アッセン, ステアリング	1	H				
31	YQ0111012140	BOLT	ボルト	1					
32	YQ2631212021	WASHER	ワッシャ	4					
33	YQ2660642251	RUBBER	ラバー	2					
34	YQJ950012	NUT	ナット	1					
35	YQ563A452011	BRACKET	ブラケット	1					
36	YQJ271240	BOLT, W/WASHER	ボルト (ワッシャ付)	2	D				
37	YQ263G244921	SWITCH, PRES.	スイッチ, プレッシュ	1					
38	YQ4257159	BRACKET	ブラケット	1					
39	YQJ271016	BOLT, W/WASHER	ボルト (ワッシャ付)	1	D				
40	YQJ901245	BOLT	ボルト	1					
44	YQ2655542141	COLLAR	カラー	2					
45	YQJ271040	BOLT, W/WASHER	ボルト (ワッシャ付)	2	D				
46	YQA590120	WASHER, PLANE	ワッシャ, フレーン	2					

STEERING PIPING (CUSHION VALVE) ステアリング配管 (クッションバルブ)

Applicable Model (適用機種): -

Mark(記号): -

Serial No. (適用号機): 5001-

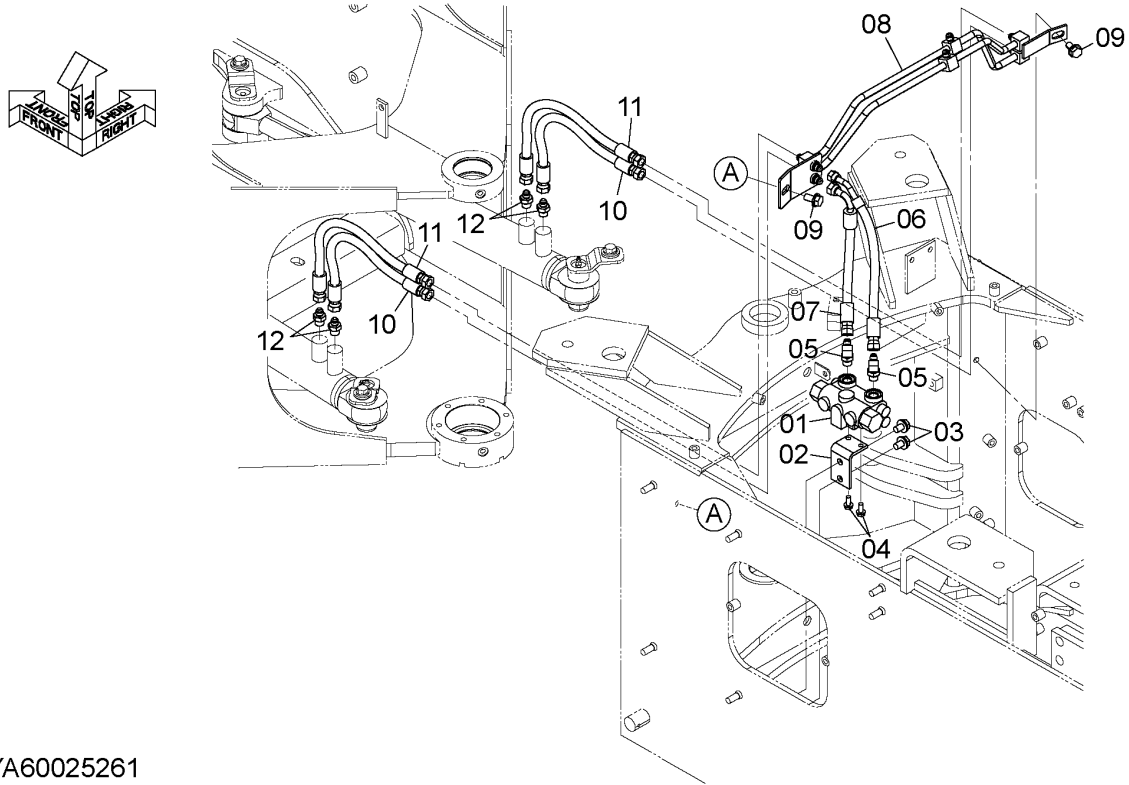

DCYA60025261

ITEM 符号	PART NO. 部品番号	PART NAME	部 品 名	Q' TY 数量	S. C サービス コード	SERIAL NO. 適用号機	ICA 互 換 性	REPLACEABLE PART 代替部品	
								PART NO. 部品番号	Q' TY 数量
01	YQ2643762451	VALVE, CUSHION	ハ ^ル フ [、] クッション	1	H				
02	YQ563A452121	PLATE	プ ^レ ート	1					
03	YQJ271220	BOLT, W/WASHER	ボ ^ル ト (ワッシャ付)	2	D				
04	YQJ260820	BOLT, W/WASHER	ボ ^ル ト (ワッシャ付)	2	D				
05	YQA852233	ELBOW	エルボ [、]	2					
05A	YQ4509180	* RING, O	* リンク [、] O	1					
06	YQ563A452131	HOSE	ホ ^ー ス	1					
07	YQ563A452141	HOSE	ホ ^ー ス	1					
08	YQ563B452001	TUBE	チユーブ [、]	1					
09	YQJ271225	BOLT, W/WASHER	ボ ^ル ト (ワッシャ付)	2	D				
10	YQ263B452041	HOSE	ホ ^ー ス	2					
11	YQ263B452051	HOSE	ホ ^ー ス	2					
12	YQA852133	ADAPTER SOCKET	アダ ^プ タ [、] ソケット	4					
12A	YQ4509180	* RING, O	* リンク [、] O	1					

CODE: DCYA60025261-1

PNCE60-1-1

BRAKE PEDAL ブレーキペダル

Applicable Model (適用機種): -

Mark(記号): -

Serial No.(適用号機): 5001-

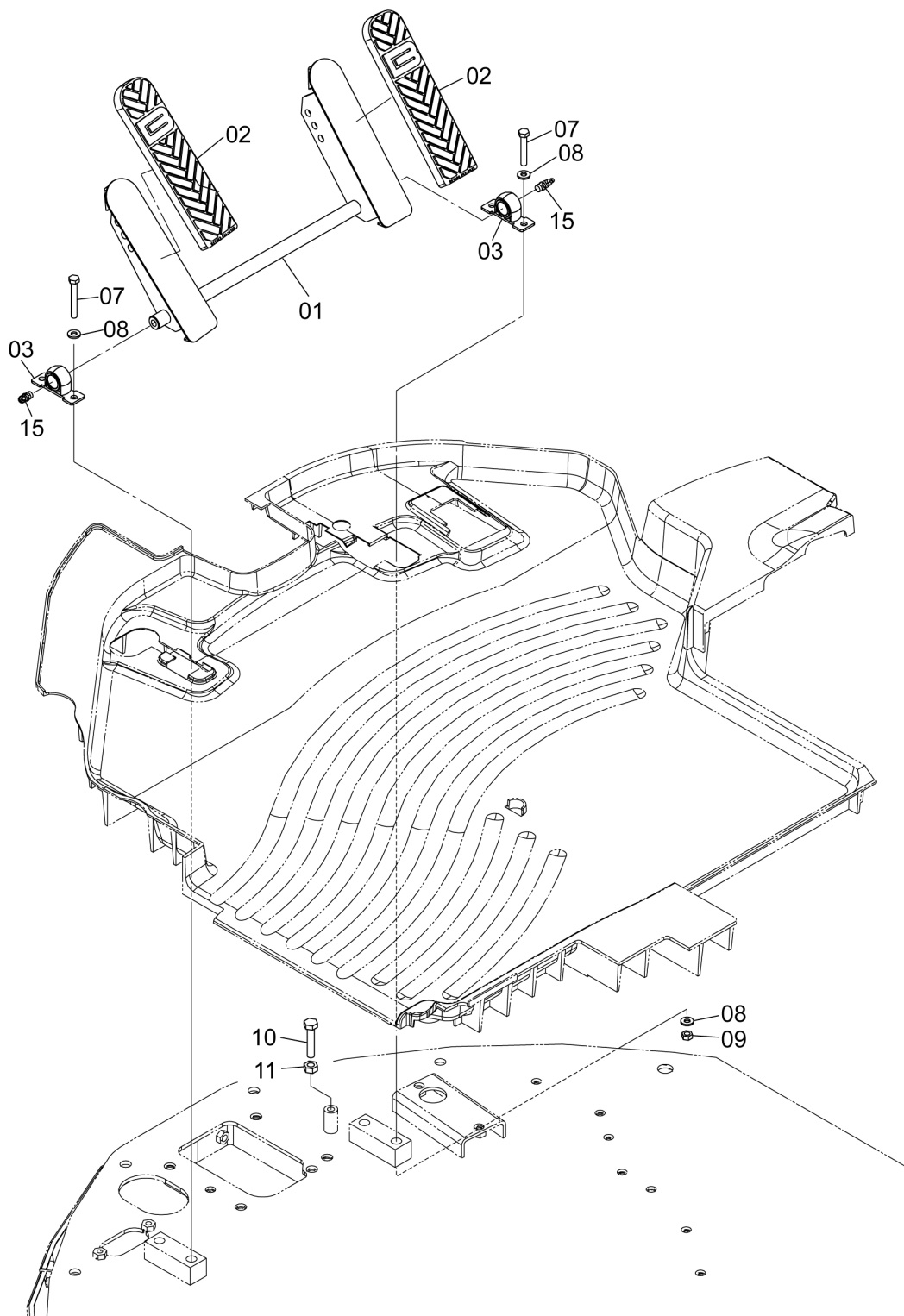
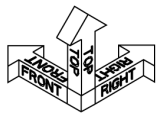

DCYA60004119A

CODE: DCYA60004119_NCE60-1

ADAPTER (FOR BRAKE PIPING) (ES) アダプタ (ブレーキ配管用) (ES)

Applicable Model (適用機種): -

Mark(記号): -

Serial No. (適用号機): 5001-

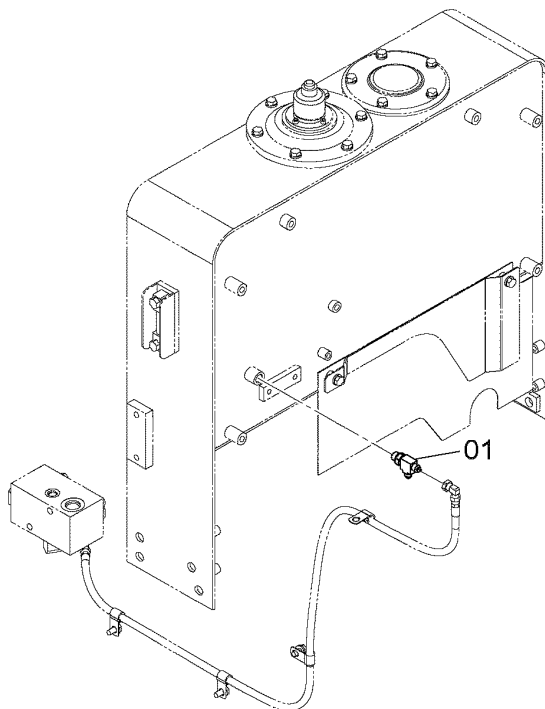

DCYA60027942

ITEM 符号	PART NO. 部品番号	PART NAME	部 品 名	Q' TY 数量	S. C サービス コード	SERIAL NO. 適用号機	ICA 互 換 性	REPLACEABLE PART 代替部品	
								PART NO. 部品番号	Q' TY 数量
01	YQ4239713	TEE	ティー	1					
01A	YQ4509180	* RING, O	* リング, O	1					

ADAPTER (POC) アダプタ (POC)

Applicable Model (適用機種): -

Mark(記号): -

Serial No. (適用号機): 5001-

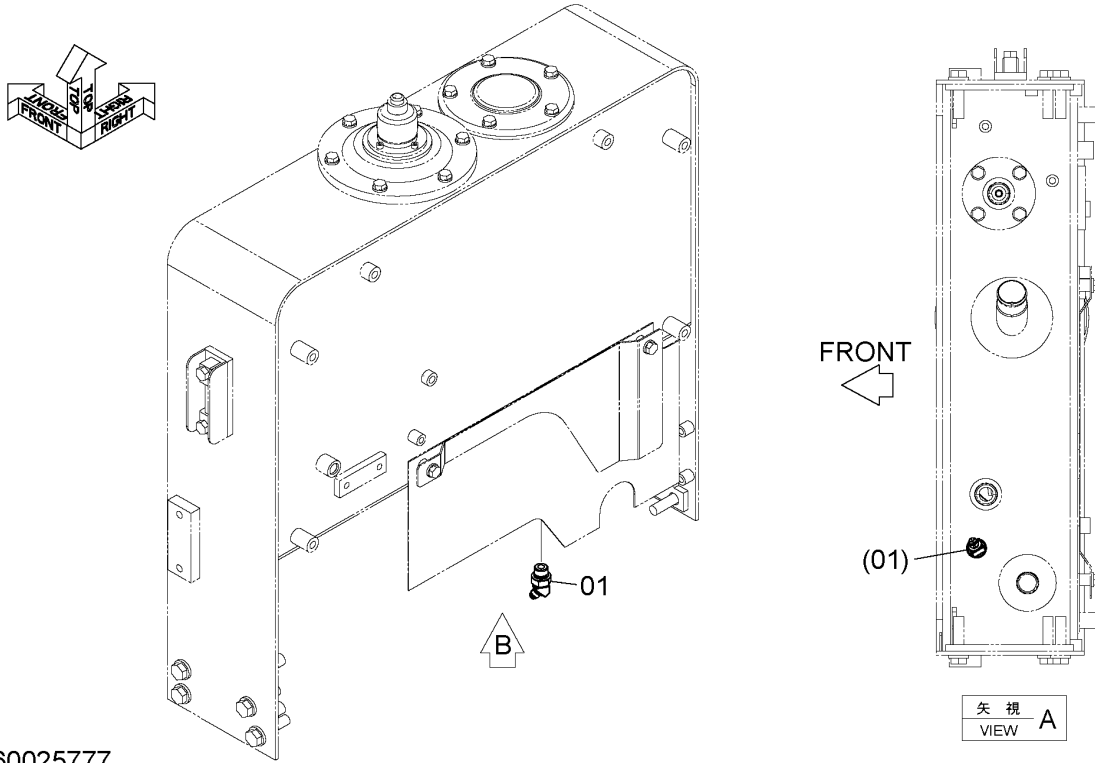

DCYA60025777

ITEM 符号	PART NO. 部品番号	PART NAME	部 品 名	Q' TY 数量	S. C サービス コード	SERIAL NO. 適用号機	ICA 互 換 性	REPLACEABLE PART 代替部品	
								PART NO. 部品番号	Q' TY 数量
01	YQA852243	ELBOW	エルボ	1					
01A	YQ4506418	* RING, O	* リング, O	1					

FLOOR MAT (POC)
フロアマット (POC)

Applicable Model (適用機種): -
Mark(記号): -
Serial No. (適用号機): 5001-

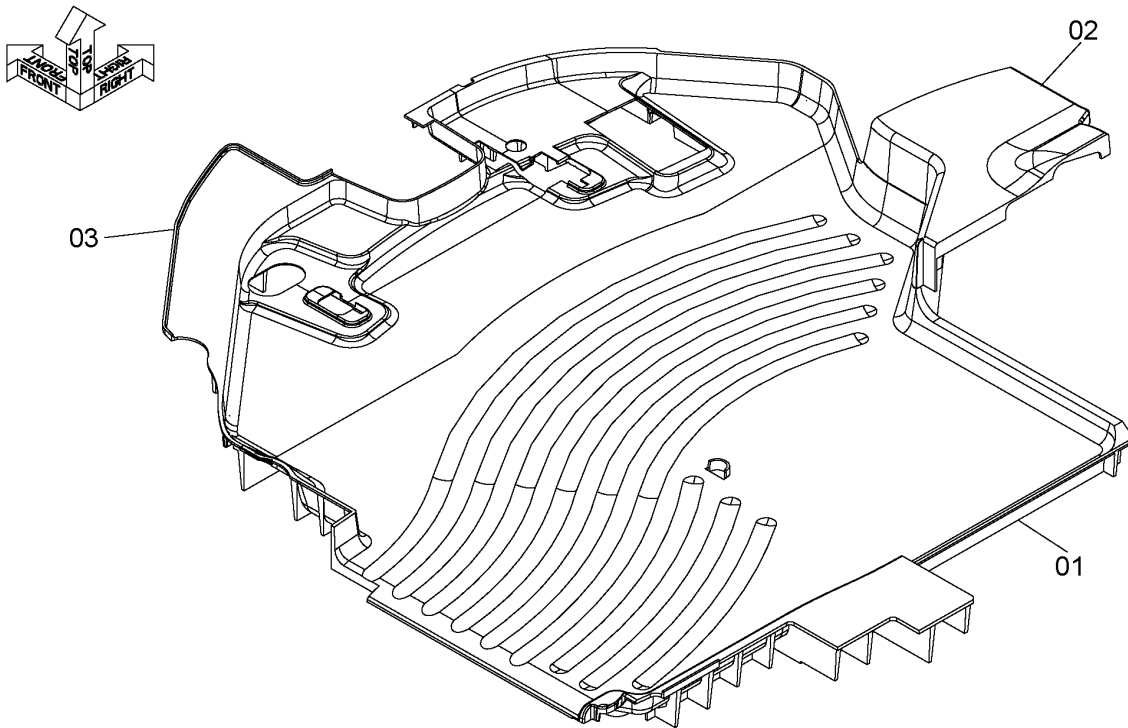

DCYA40017451

ITEM 符号	PART NO. 部品番号	PART NAME	部 品 名	Q' TY 数量	S. C サービス コード	SERIAL NO. 適用号機	ICA 互 換 性	REPLACEABLE PART 代替部品	
								PART NO. 部品番号	Q' TY 数量
01	YQYA00005563	MAT, FLOOR	マット, フロア	1					
02	YQYA00005564	MAT, FLOOR	マット, フロア	1					
03	YQYA00027708	MAT, FLOOR	マット, フロア	1					

M E M O

BRAKE (LINKAGE)

ブレーキ (リンク)

Applicable Model (適用機種): -
 Mark(記号): -
 Serial No. (適用号機): 5001-

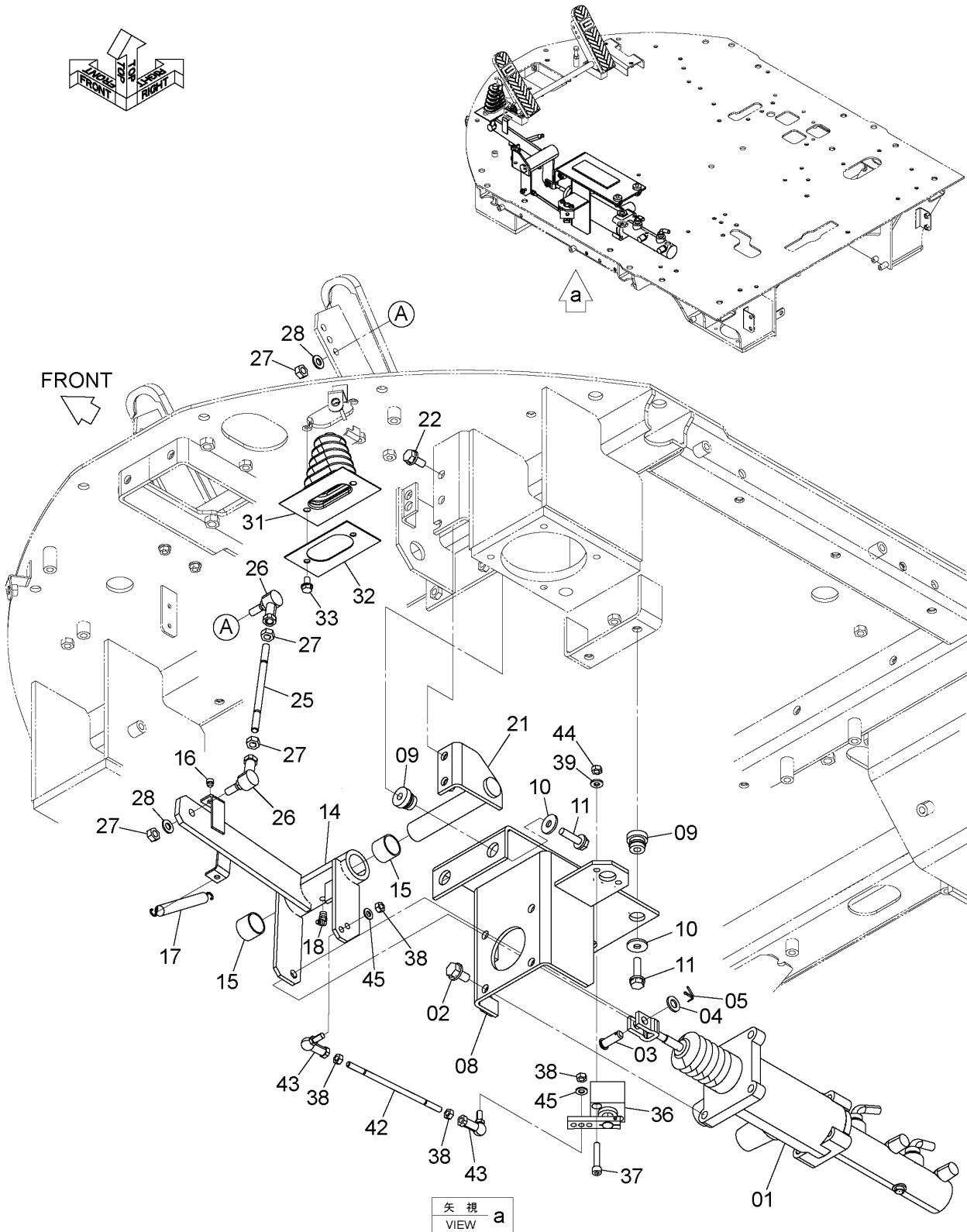

DCYA60023839

CODE:DCYA60023839-1

BRAKE (LINKAGE)

ブレーキ (リンク)

Applicable Model (適用機種): -

Mark(記号): -

Serial No. (適用号機): 5001-

ITEM 符号	PART NO. 部品番号	PART NAME	部 品 名	Q' TY 数量	S. C サービスク コード	SERIAL NO. 適用号機	ICA 互 換 性	REPLACEABLE PART 代 替 部 品	
								PART NO. 部品番号	Q' TY 数量
01	YQ2619542571	VALVE, BRAKE	バルブ, ブレーキ	1	H				
02	YQJ271225	BOLT, W/WASHER	ボルト (ワッシャ付)	4	D				
03	YQ0226212035	PIN	ピン	1					
04	YQA590112	WASHER, PLANE	ワッシャ, プレーン	1					
05	YQ0220025025	PIN	ピン	1					
08	YQ263A542141	BRACKET	ブラケット	1					
09	YQ2640732001	RUBBER	ラバー	4					
10	YQ2660652721	WASHER	ワッシャ	4					
11	YQJ271040	BOLT, W/WASHER	ボルト (ワッシャ付)	4	D				
14	YQ263A542152	LINK	リンク	1					
15	YQ2626542031	BUSHING	ブッシング	2					
16	YQ2323540091	STOPPER	ストッパ	1					
17	YQ2640542041	SPRING, RETURN	スプリング, リターン	1					
18	YQ0490100160	FITTING	フィッティング	1					
21	YQ263B542022	PIN	ピン	1					
22	YQJ271025	BOLT, W/WASHER	ボルト (ワッシャ付)	2	D				
25	YQYA00028585	BOLT, STAY	ボルト, ステー	1					
26	YQ4722821	JOINT, BALL	ジョイント, ボール	2					
27	YQJ950010	NUT	ナット	4					
28	YQA590110	WASHER, PLANE	ワッシャ, プレーン	2					
31	YQ2650742021	BOOT	ブーツ	1					
32	YQ263E542041	PLATE	プレート	1					
33	YQJ260816	BOLT, W/WASHER	ボルト (ワッシャ付)	2	D				
36	YQ263A542131	VALVE, BRAKE	バルブ, ブレーキ	1	H				
37	YQJ780845	BOLT, SOCKET	ボルト, ソケット	2					
38	YQJ950008	NUT	ナット	2					
39	YQJ222008	WASHER	ワッシャ	2					
42	YQ263A542161	ROD	ロッド	1					
43	YQ4287792	JOINT, BALL	ジョイント, ボール	2					
44	YQJ950008	NUT	ナット	4					
45	YQA590108	WASHER, PLANE	ワッシャ, プレーン	2					

CODE: DCYA60023839-1

PNCE60-1-1

BRAKE PIPING (1)

ブレーキ配管 (1)

Applicable Model (適用機種): -

Mark(記号): -

Serial No. (適用号機): 5001-

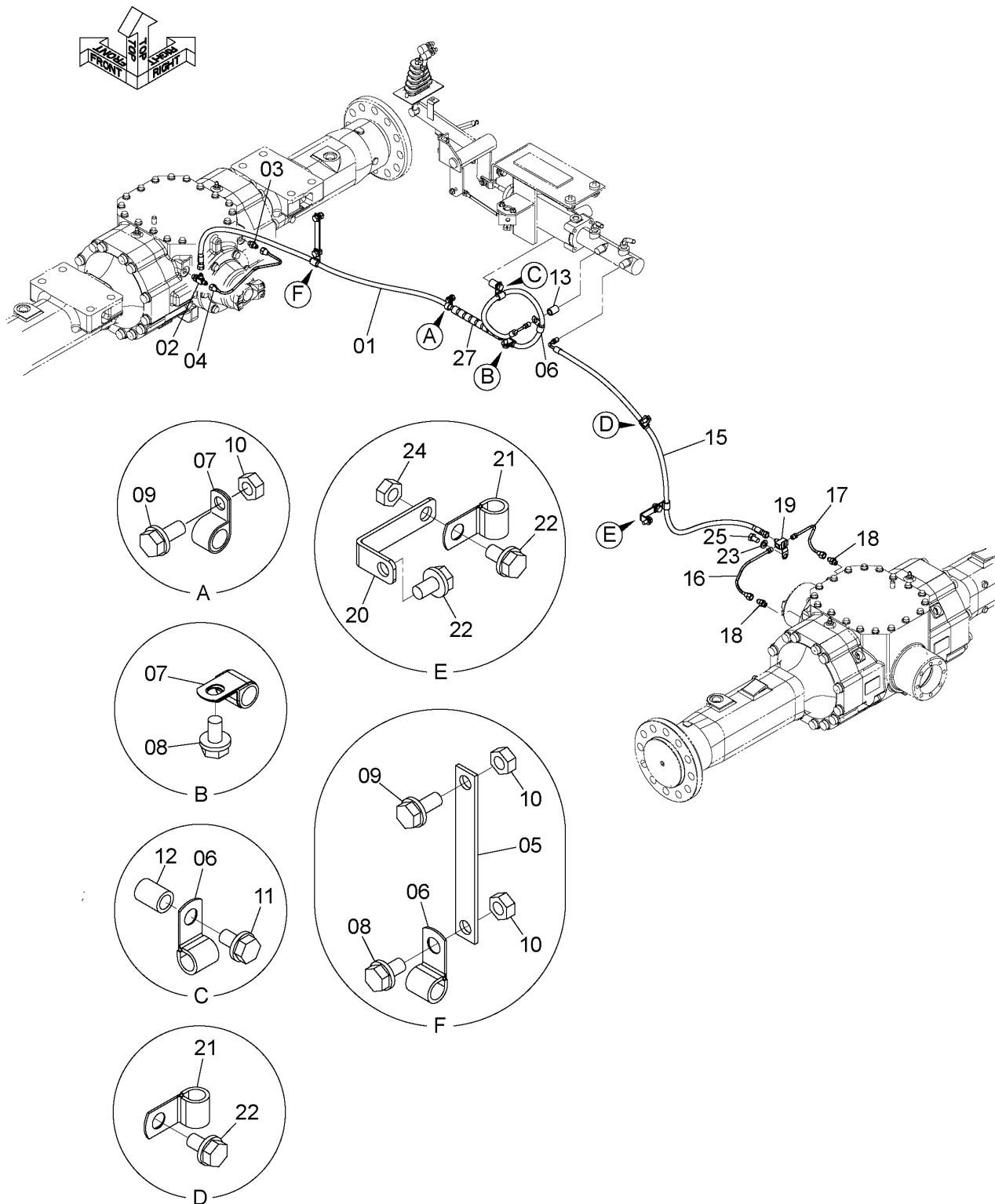

DCYA60027992_NCE60

CODE: DCYA60027992_NCE60-1

BRAKE PIPING (1)

ブレーキ配管 (1)

Applicable Model (適用機種): -

Mark(記号): -

Serial No. (適用号機): 5001-

ITEM 符号	PART NO. 部品番号	PART NAME	部 品 名	Q' TY 数量	S. C サービスク コード	SERIAL NO. 適用号機	ICA 互 換 性	REPLACEABLE PART 代 替 部 品	
								PART NO. 部品番号	Q' TY 数量
01	YQ263B542151	HOSE	ホース	1					
02	YQ2640542421	TEE	ティー	1					
02A	YQ0332000110	* RING, O	* リング, O	1					
03	YQ2638542021	FITTING	フィッティング	1					
04	YQ2619542441	TUBE	チューブ	1					
05	YQ2619542551	PLATE	プレート	1					
06	YQ4190275	CLIP	クリップ	3					
07	YQ2675242641	CLIP	クリップ	2					
08	YQJ271020	BOLT, W/WASHER	ボルト (ワッシャ付)	2	D				
09	YQJ271025	BOLT, W/WASHER	ボルト (ワッシャ付)	2	D				
10	YQJ950010	NUT	ナット	3					
11	YQJ271050	BOLT, W/WASHER	ボルト (ワッシャ付)	1	D				
12	YQ2675675841	COLLAR	カラー	1					
13	YQ2675675841	COLLAR	カラー	1					
15	YQYA00026893	HOSE	ホース	1					
16	YQ2640542111	TUBE	チューブ	1					
17	YQ2640542121	TUBE	チューブ	1					
18	YQ2638542021	FITTING	フィッティング	2					
19	YQ1643302121	TEE	ティー	1					
20	YQ2661242081	BRACKET	ブラケット	1					
21	YQ4190275	CLIP	クリップ	2					
22	YQJ271020	BOLT, W/WASHER	ボルト (ワッシャ付)	3	D				
23	YQA590112	WASHER, PLANE	ワッシャ, プレーン	1					
24	YQJ950010	NUT	ナット	1					
25	YQJ241220	BOLT	ボルト	1					
26	YQ263J222181	BRACKET	ブラケット	1					
27	YQ4327293	TUBE, SPIRAL	チューブ, スパイラル	1					

BRAKE PIPING (2)

ブレーキ配管 (2)

Applicable Model (適用機種): -

Mark(記号): -

Serial No. (適用号機): 5001-

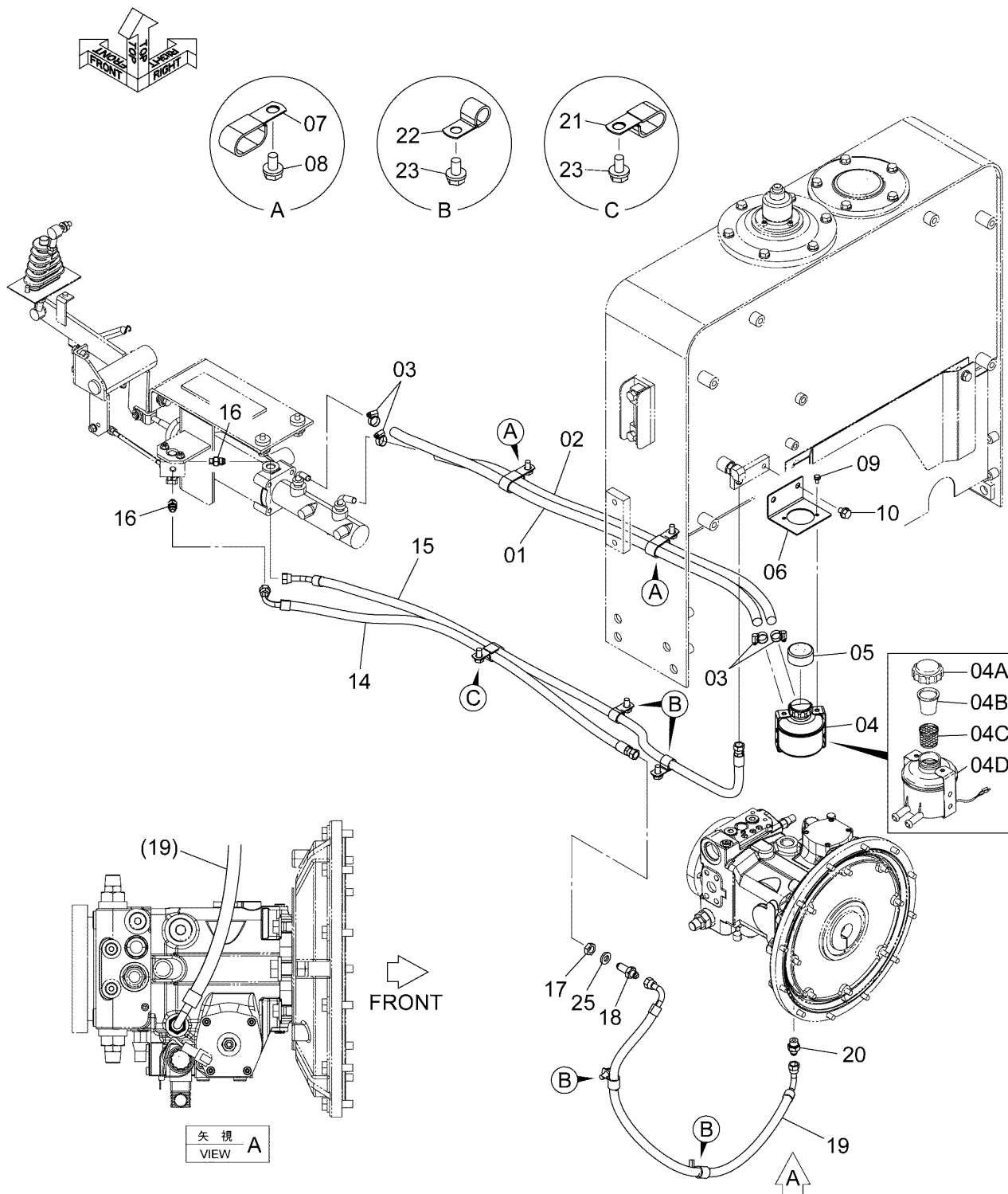

DCYA60027940A

CODE: DCYA60027940-2

PNCE60-1-1

BRAKE PIPING (2)

ブレーキ配管 (2)

Applicable Model (適用機種): -

Mark(記号): -

Serial No. (適用号機): 5001-

ITEM 符号	PART NO. 部品番号	PART NAME	部 品 名	Q' TY 数量	S. C サービスク コード	SERIAL NO. 適用号機	ICA 互 換 性	REPLACEABLE PART 代 替 部 品	
								PART NO. 部品番号	Q' TY 数量
01	YQYA00028508	HOSE, RUBBER	ホース, ラバ-	1					
02	YQYA00026894	HOSE, RUBBER	ホース, ラバ-	1					
03	YQ4514700	CLIP	クリップ	4					
04	YQ2631543541	TANK, OIL	タンク, オイル	1					
04A	YQ2631547431	* CAP	* キャップ	1					
04B	YQ2631547441	* CAP (INNER)	* キャップ (インナ)	1					
04C	YQ2631547451	* STRAINER	* ストレーナ	1					
04D	+++++	* SWITCH	* スイッチ	1	D				
05	YQ2660543261	CAP, RUBBER	キャップ, ラバ-	1					
06	YQ263A542241	BRACKET	ブラケット	1					
07	YQ4190266	CLIP	クリップ	2					
08	YQJ271020	BOLT, W/WASHER	ボルト (ワッシャ付)	2	D				
09	YQJ260612	BOLT, W/WASHER	ボルト (ワッシャ付)	2	D				
10	YQJ271016	BOLT, W/WASHER	ボルト (ワッシャ付)	2	D				
14	YQ4313034	HOSE	ホース	1					
15	YQYA00026836	HOSE	ホース	1					
16	YQ263A542261	ADAPTER	アダプタ	2					
16A	YQ4510185	* RING, O	* リング, O	1					
17	YQ4202531	NUT	ナット	1					
18	YQ4202532	ADAPTER SOCKET	アダプタ, ソケット	1					
19	YQ263A542181	HOSE	ホース	1					
20	YQA852133	ADAPTER SOCKET	アダプタ, ソケット	1					
20A	YQ4509180	* RING, O	* リング, O	1					
21	YQ4190282	CLIP	クリップ	1					
22	YQ4190273	CLIP	クリップ	4					
23	YQJ271020	BOLT, W/WASHER	ボルト (ワッシャ付)	5	D				
25	YQA590116	WASHER, PLANE	ワッシャ, プレーン	1					

BRAKE PIPING (3)

ブレーキ配管 (3)

Applicable Model (適用機種): -

Mark(記号): -

Serial No. (適用号機): 5001-

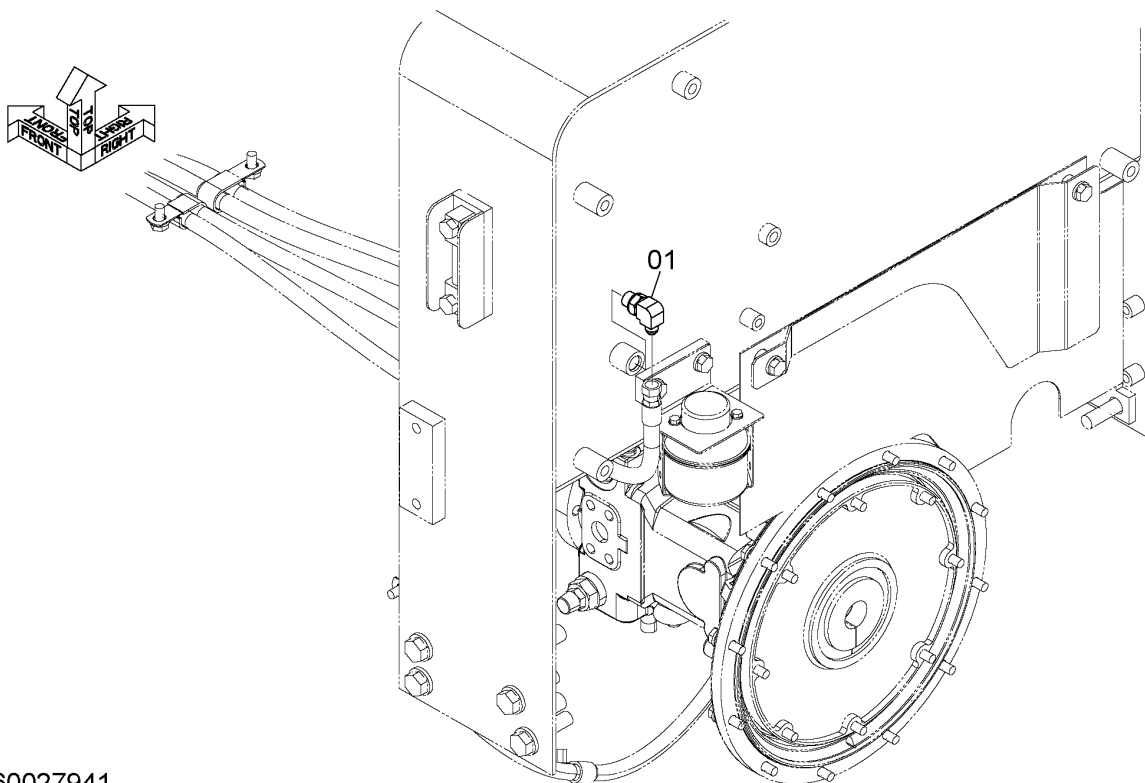

DCYA60027941

ITEM 符号	PART NO. 部品番号	PART NAME	部 品 名	Q' TY 数量	S. C サ-ビ-ス コ-ド	SERIAL NO. 適用号機	ICA 互 換 性	REPLACEABLE PART 代 替 部 品	
								PART NO. 部品番号	Q' TY 数量
01	YQA852333	ELBOW	エルボ	1					
01A	YQ4509180	* RING, O	* リンゲ , O	1					

LUBRICATE PIPING 給脂配管

Applicable Model (適用機種): -

Mark(記号): -

Serial No. (適用号機): 5001-

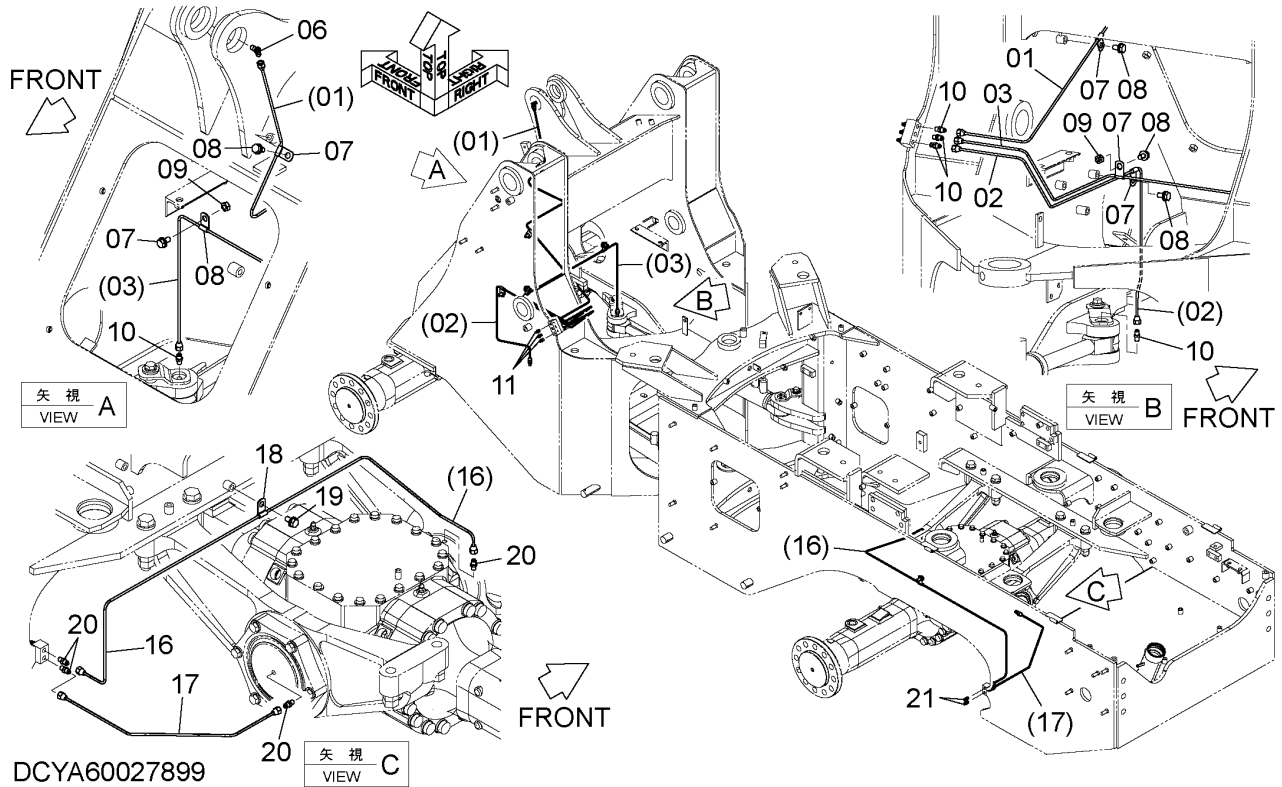

DCYA60027899

ITEM 符号	PART NO. 部品番号	PART NAME	部 品 名	Q' TY 数量	S. C サービス コード	SERIAL NO. 適用号機	ICA 互 換 性	REPLACEABLE PART 代替部品	
								PART NO. 部品番号	Q' TY 数量
01	YQ263B772211	TUBE	チューブ	1					
02	YQ263B772221	TUBE	チューブ	1					
03	YQ263B772231	TUBE	チューブ	1					
06	YQ2626912161	CONNECTOR	コネクタ	1					
07	YQ4190260	CLIP	クリップ	5					
08	YQJ271020	BOLT, W/WASHER	ボルト (ワッシャ付)	5	D				
09	YQJ950010	NUT	ナット	2					
10	YQ2626912151	CONNECTOR	コネクタ	5					
11	YQJ75481	FITTING	フィッティング	3					
16	YQ263B772181	TUBE	チューブ	1					
17	YQ263B772191	TUBE	チューブ	1					
18	YQ4190260	CLIP	クリップ	1					
19	YQJ271020	BOLT, W/WASHER	ボルト (ワッシャ付)	1	D				
20	YQ2626912151	CONNECTOR	コネクタ	4					
21	YQJ75581	FITTING	フィッティング	2					

CODE: DCYA60027899-1

PNCE60-1-1

POC PIPING (1)
POC配管 (1)

Applicable Model (適用機種): -
Mark(記号): -
Serial No. (適用号機): 5001-

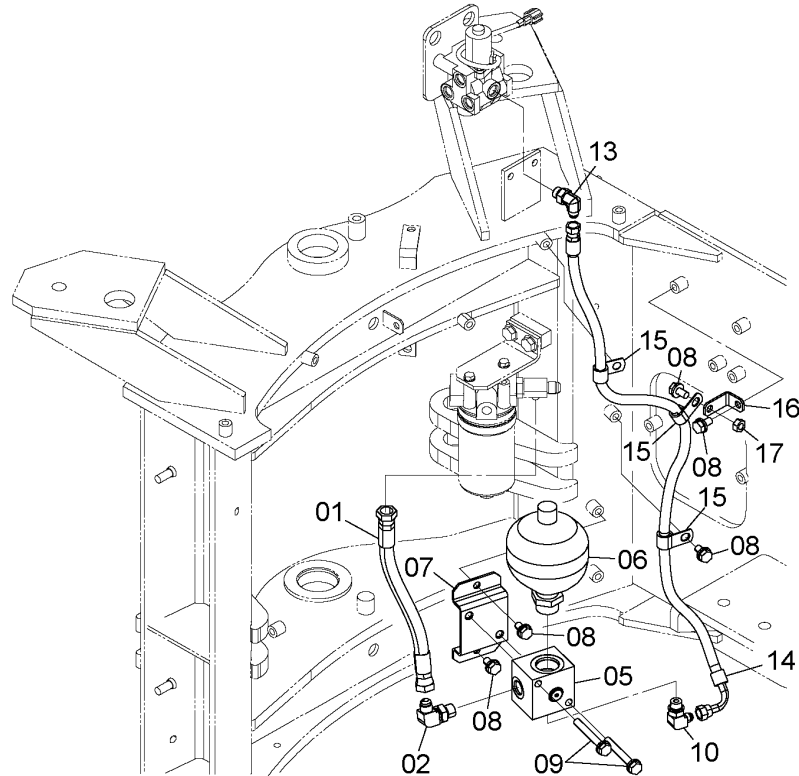
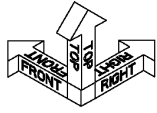

DCYA60029954

ITEM 符号	PART NO. 部品番号	PART NAME	部 品 名	Q' TY 数量	S. C サービス コード	SERIAL NO. 適用号機	ICA 互 換 性	REPLACEABLE PART 代 替 部 品	
								PART NO. 部品番号	Q' TY 数量
01	YQ563A742021	HOSE	ホース	1					
02	YQA852344	ELBOW	エルボ	1					
02A	YQ4506418	* RING, O	* リング, O	1					
05	YQ263A742051	VALVE, CHECK	バルブ, チェック	1					
06	YQ263G542041	ACCUMULATOR	アキュムレータ	1					
07	YQ563A742011	BRACKET	ブ ラケッ ト	1					
08	YQJ271020	BOLT, W/WASHER	ボルト (ワッシャ付)	5	D				
09	YQJ271080	BOLT, W/WASHER	ボルト (ワッシャ付)	2	D				
10	YQA852333	ELBOW	エルボ	1					
10A	YQ4509180	* RING, O	* リング, O	1					
13	YQA852233	ELBOW	エルボ	1					
13A	YQ4509180	* RING, O	* リング, O	1					
14	YQ4725340	HOSE	ホース	1					
15	YQ4190253	CLIP	クリップ	3					
16	YQ263J222181	BRACKET	ブ ラケッ ト	1					
17	YQJ950010	NUT	ナット	1					

CODE: DCYA60029954-1

PNCE60-1-1

POC PIPING (2)

POC配管 (2)

Applicable Model (適用機種): -
 Mark(記号): -
 Serial No. (適用号機): 5001-

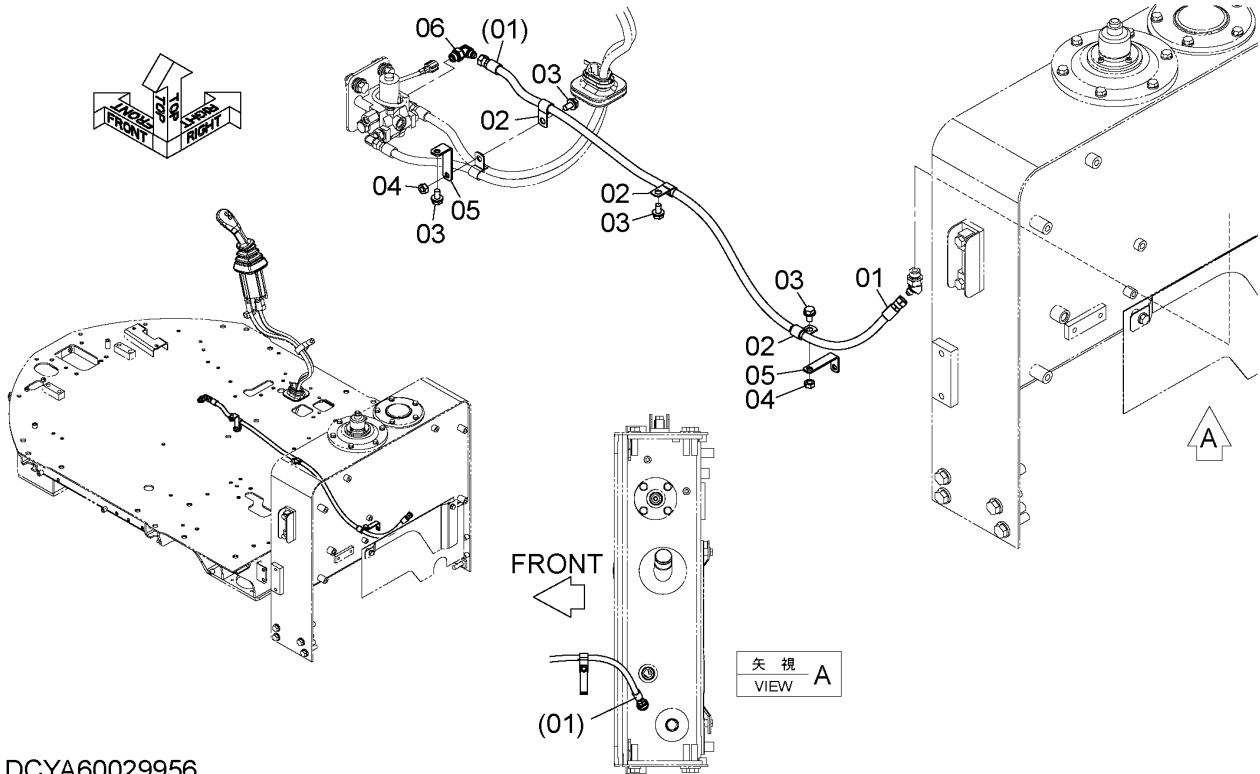

DCYA60029956

ITEM 符号	PART NO. 部品番号	PART NAME	部 品 名	Q' TY 数量	S. C サービス コード	SERIAL NO. 適用号機	ICA 互 換 性	REPLACEABLE PART 代替部品	
								PART NO. 部品番号	Q' TY 数量
01	YQ4701768	HOSE	ホース	1					
02	YQ4190253	CLIP	クリップ	3					
03	YQJ271020	BOLT, W/WASHER	ボルト (ワッシャ付)	4	D				
04	YQJ950010	NUT	ナット	2					
05	YQ2661242081	BRACKET	ブラケット	2					
06	YQA852333	ELBOW	エルボ	1					
06A	YQ4509180	* RING, 0	* リンク, 0	1					

POC+RID PIPING POC+RID配管

Applicable Model (適用機種): -

Mark(記号): -

Serial No.(適用号機): 5001-

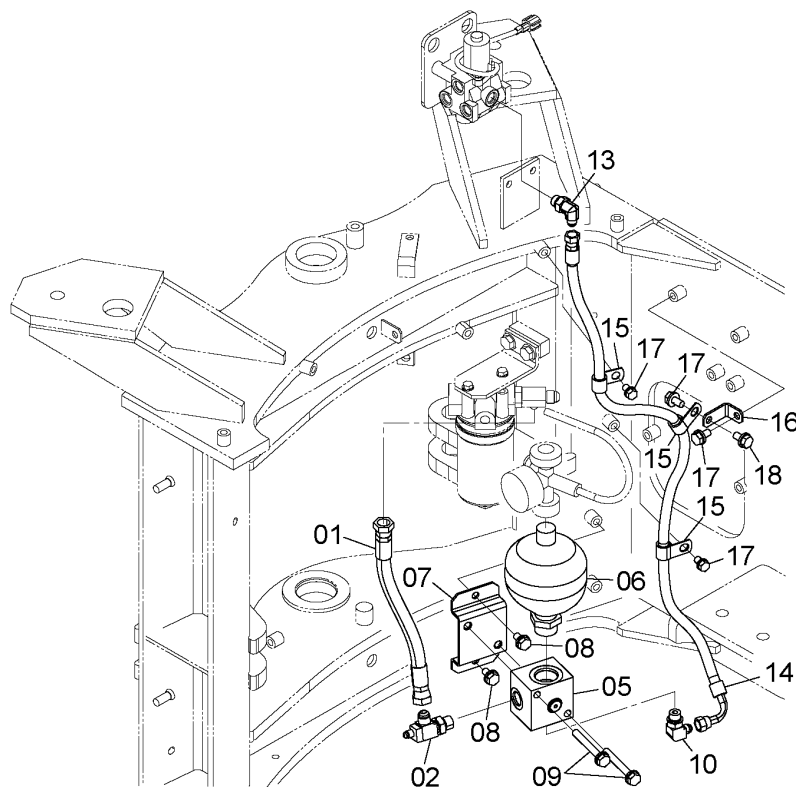
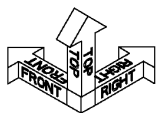

DCYA60029955

POC+RID PIPING
POC+RID配管

Applicable Model (適用機種): -

Mark(記号): -

Serial No. (適用号機): 5001-

ITEM 符号	PART NO. 部品番号	PART NAME	部 品 名	Q' TY 数量	S. C サービ ス コード	SERIAL NO. 適用号機	ICA 互 換 性	REPLACEABLE PART 代 替 部 品	
								PART NO. 部品番号	Q' TY 数量
01	YQ563A742021	HOSE	ホース	1					
02	YQ4245108	TEE	ティー	1					
02A	YQ4506418	* RING, O	* リング, O	1					
05	YQ263A742051	VALVE, CHECK	バルブ, チェック	1					
06	YQ263G542041	ACCUMULATOR	アキュムレータ	1					
07	YQ563A742011	BRACKET	ブラケット	1					
08	YQJ271020	BOLT, W/WASHER	ボルト (ワッシャ付)	2	D				
09	YQJ271080	BOLT, W/WASHER	ボルト (ワッシャ付)	2	D				
10	YQA852333	ELBOW	エルボ	1					
10A	YQ4509180	* RING, O	* リング, O	1					
13	YQA852233	ELBOW	エルボ	1					
13A	YQ4509180	* RING, O	* リング, O	1					
14	YQ4725340	HOSE	ホース	1					
15	YQ4190253	CLIP	クリップ	3					
16	YQ263J222181	BRACKET	ブラケット	1					
17	YQJ271020	BOLT, W/WASHER	ボルト (ワッシャ付)	4	D				
18	YQJ950010	NUT	ナット	1					

POC+ES PIPING POC+ES配管

Applicable Model (適用機種): -
Mark(記号): -
Serial No. (適用号機): 5001-

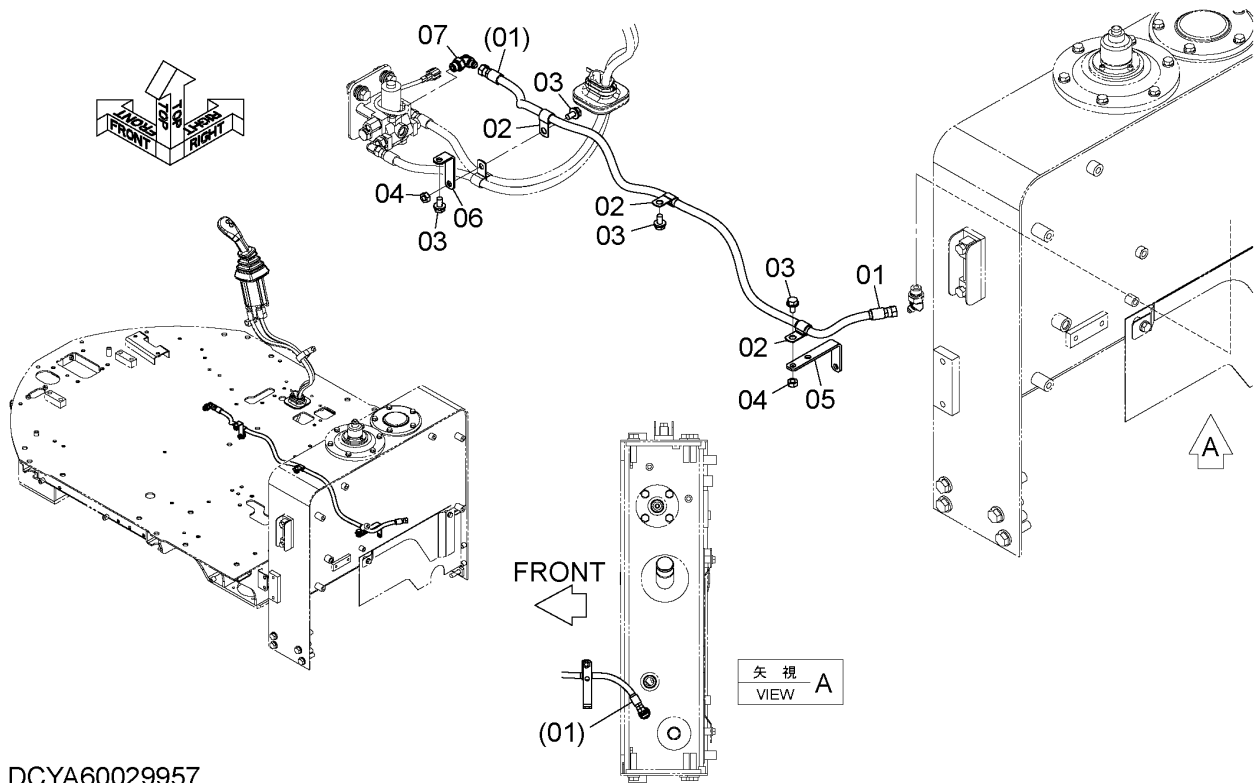

DCYA60029957

ITEM 符号	PART NO. 部品番号	PART NAME	部 品 名	Q' TY 数量	S. C サービス コード	SERIAL NO. 適用号機	ICA 互 換 性	REPLACEABLE PART 代替部品	
								PART NO. 部品番号	Q' TY 数量
01	YQ4701768	HOSE	ホース	1					
02	YQ4190253	CLIP	クリップ	3					
03	YQJ271020	BOLT, W/WASHER	ボルト (ワッシャ付)	4	D				
04	YQJ950010	NUT	ナット	2					
05	YQ263F672091	BRACKET	ブラケット	1					
06	YQ2661242081	BRACKET	ブラケット	1					
07	YQA852333	ELBOW	エルボ	1					
07A	YQ4509180	* RING, O	* リンク, O	1					

LOCK VALVE PIPING ロックバルブ配管

Applicable Model (適用機種): -

Mark(記号): -

Serial No.(適用号機):5001-

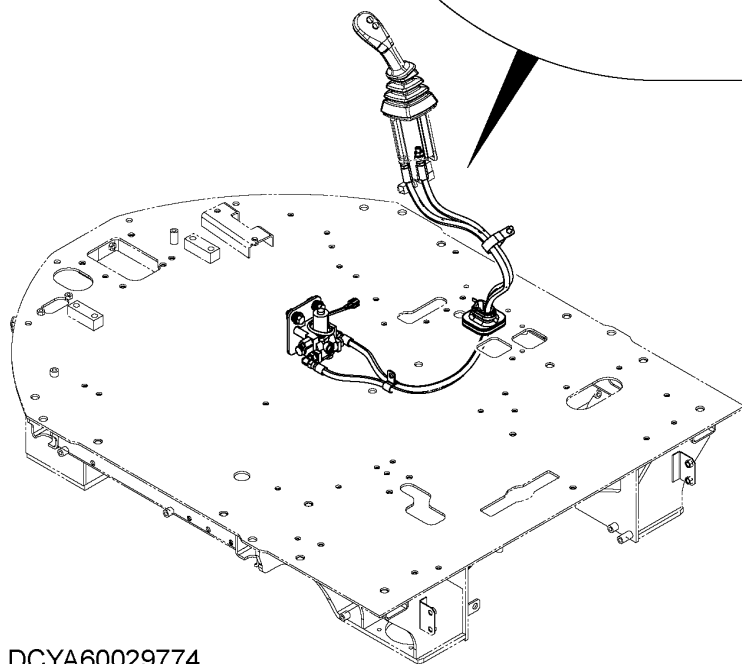
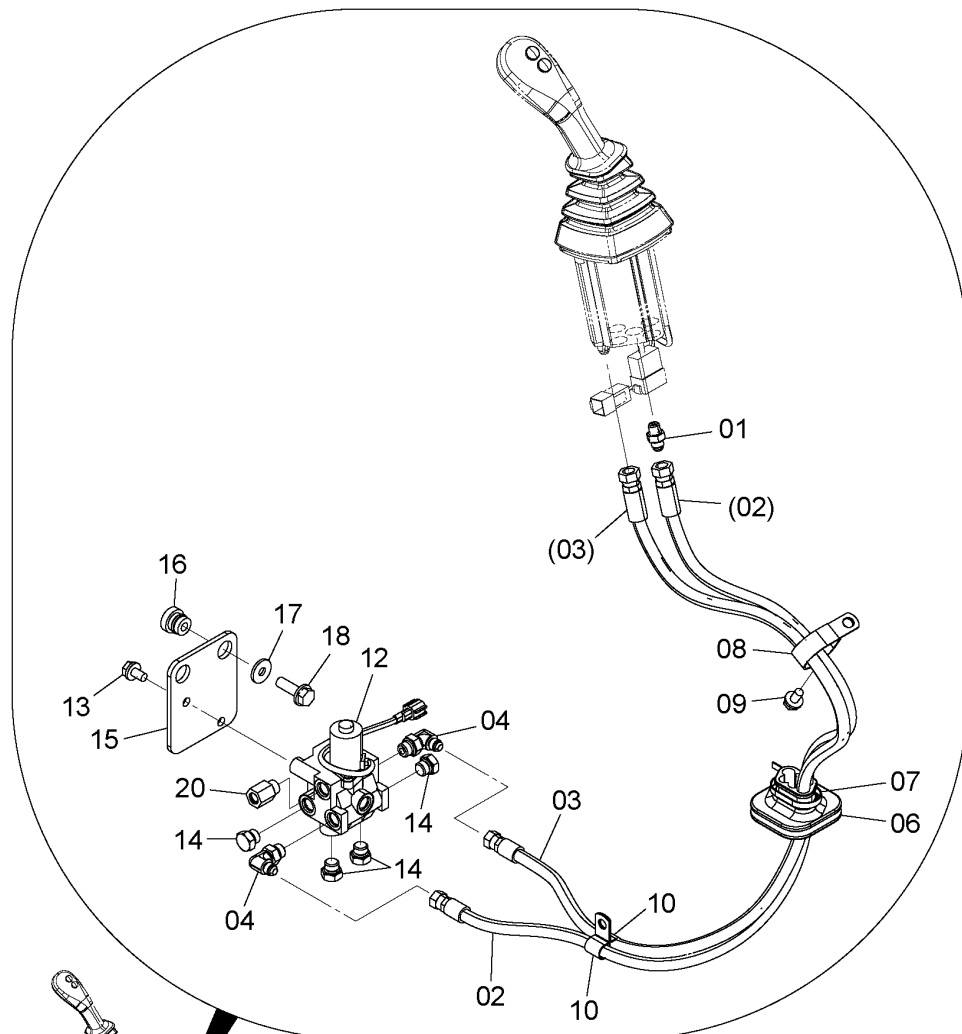
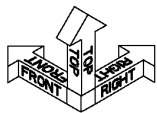

DCYA60029774

CODE:DCYA60029774-1

LOCK VALVE PIPING

ロックバルブ配管

Applicable Model (適用機種): -

Mark(記号): -

Serial No. (適用号機): 5001-

ITEM 符号	PART NO. 部品番号	PART NAME	部 品 名	Q' TY 数量	S. C サービスク コード	SERIAL NO. 適用号機	ICA 互 換 性	REPLACEABLE PART 代 替 部 品	
								PART NO. 部品番号	Q' TY 数量
01	YQA852123	ADAPTER SOCKET	アダプタ、ソケット	1					
01A	YQ957366	* RING, O	* リング, O	1					
02	YQ4627833	HOSE	ホース	1					
03	YQ4216401	HOSE	ホース	1					
04	YQA852333	ELBOW	エルボ	2					
04A	YQ4509180	* RING, O	* リング, O	1					
06	YQYA00005710	BUSHING, RUBBER	ブッシング, ラバー	1					
07	YQ0491321380	CLIP	クリップ	1					
08	YQ4193848	CLIP	クリップ	1					
09	YQJ271020	BOLT, W/WASHER	ボルト (ワッシャ付)	1	D				
10	YQ4190253	CLIP	クリップ	2					
12	YQ4609630	VALVE, LOCK	バルブ, ロック	1	H				
13	YQJ271020	BOLT, W/WASHER	ボルト (ワッシャ付)	2	D				
14	YQA885003	PLUG	プラグ	4					
14A	YQ4509180	* RING, O	* リング, O	1					
15	YQYA00028827	BRACKET	ブラケット	1					
16	YQ2640732001	RUBBER	ラバー	2					
17	YQ2660652721	WASHER	ワッシャ	2					
18	YQJ271040	BOLT, W/WASHER	ボルト (ワッシャ付)	2	D				
20	YQ4263446	REDUCER, S	レducer, S	1					
20A	YQ4509180	* RING, O	* リング, O	1					

LIFT ARM CYLINDER リフトアームシリンダ

Applicable Model (適用機種): -

Mark(記号): -

Serial No. (適用号機): 5001-

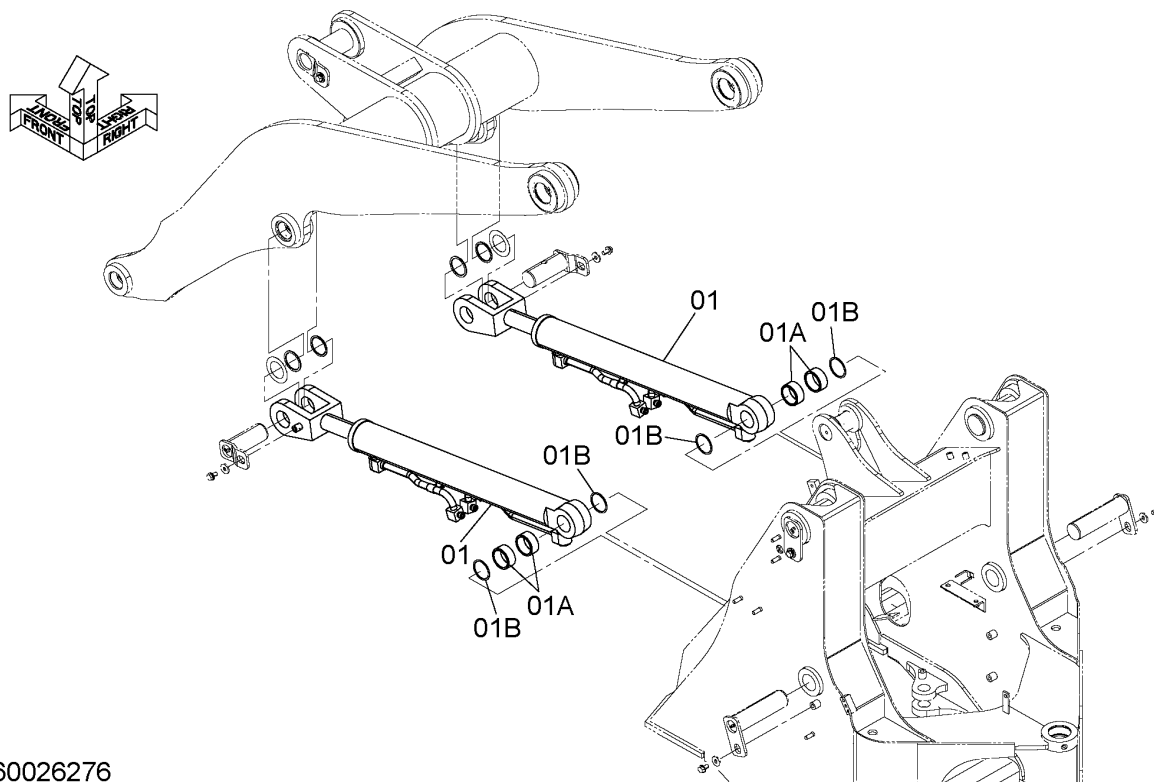

DCYA60026276

ITEM 符号	PART NO. 部品番号	PART NAME	部 品 名	Q' TY 数量	S. C サービス コード	SERIAL NO. 適用号機	ICA 互 換 性	REPLACEABLE PART 代替部品	
								PART NO. 部品番号	Q' TY 数量
01	YQ263B842121	CYLINDER, LIFT	シリンダ*, リフト	2	H				
01A	YQ4642627	* BUSHING	* ブッシング*	2					
01B	YQ263B8-47221	* WIPER PIN	* ワイパ-ピン	2					

BUCKET CYLINDER バケットシリンダ

Applicable Model (適用機種): -

Mark(記号): -

Serial No.(適用号機): 5001-

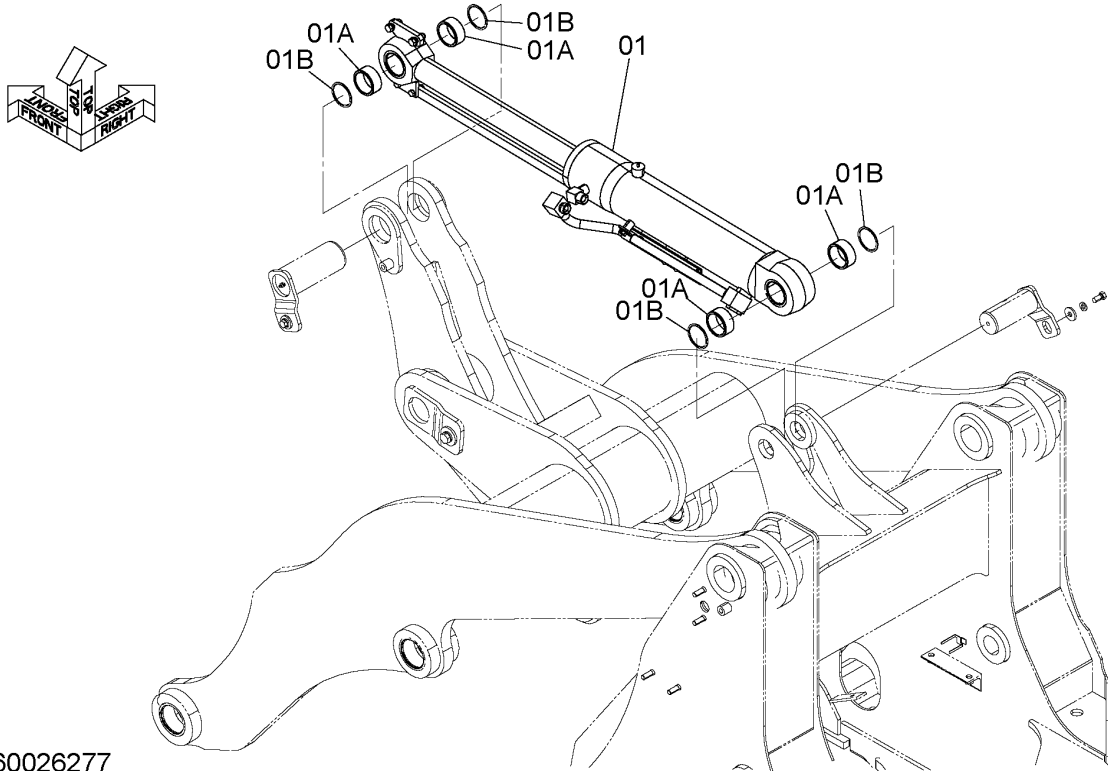

DCYA60026277

ITEM 符号	PART NO. 部品番号	PART NAME	部 品 名	Q' TY 数量	S. C サービス コード	SERIAL NO. 適用号機	ICA 互 換 性	REPLACEABLE PART 代替部品	
								PART NO. 部品番号	Q' TY 数量
01	YQ263B852131	CYLINDER, BUCKET	シリンダ, バケツ	1	H				
01A	YQ4642627	* BUSHING	* ブッシング	4					
01B	YQ263B8-47221	* WIPER PIN	* ワイパ-ピン	4					

CODE: DCYA60026277-1

CYLINDER GUARD シリンダガード

Applicable Model (適用機種): -

Mark(記号): -

Serial No. (適用号機): 5001-

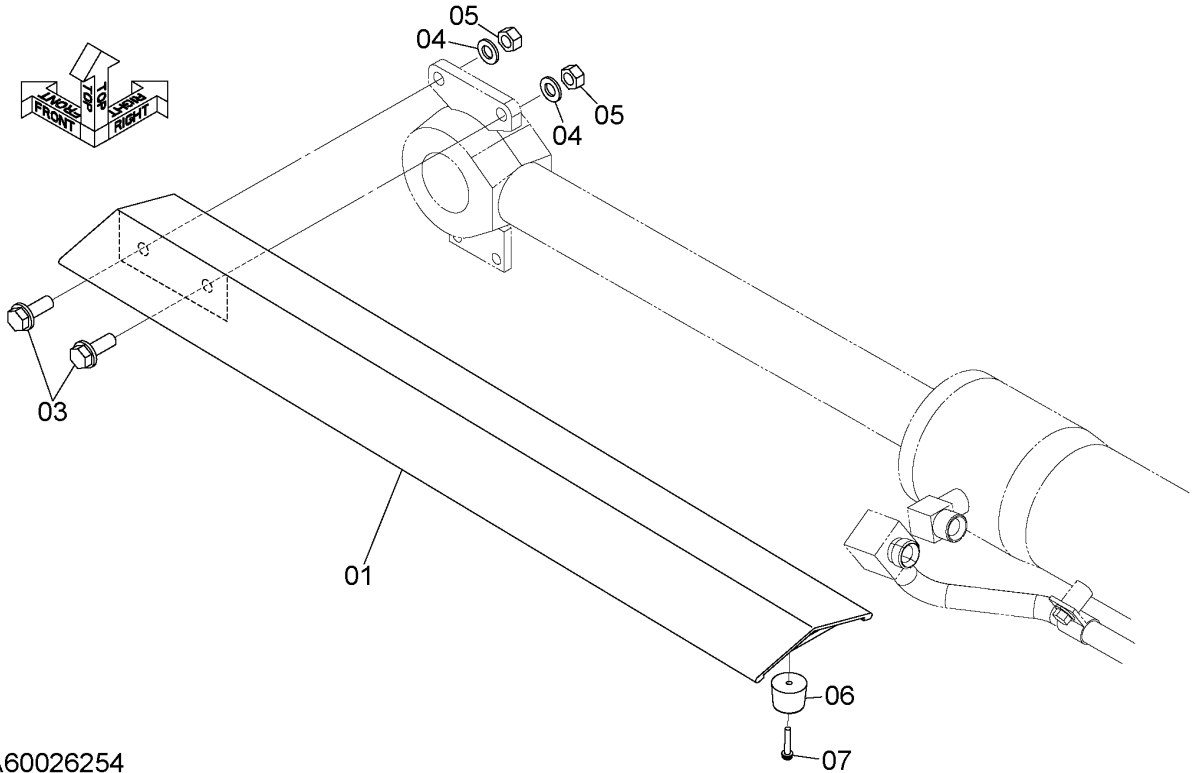

DCYA60026254

ITEM 符号	PART NO. 部品番号	PART NAME	部 品 名	Q' TY 数量	S. C サービス コード	SERIAL NO. 適用号機	ICA 互 換 性	REPLACEABLE PART 代替部品	
								PART NO. 部品番号	Q' TY 数量
01	YQ563E852001	GUARD	ガード	1					
03	YQJ271235	BOLT, W/WASHER	ボルト (ワッシャ付)	2	D				
04	YQA590112	WASHER, PLANE	ワッシャ, プレーン	2					
05	YQJ950012	NUT	ナット	2					
06	YQ2650652111	RUBBER	ラバー	1					
07	YQJ680530	SCREW	スクリュー	1					

LIFT ARM (SLA) リフトアーム (SLA)

Applicable Model (適用機種): -
Mark(記号): -
Serial No. (適用号機): 5001-

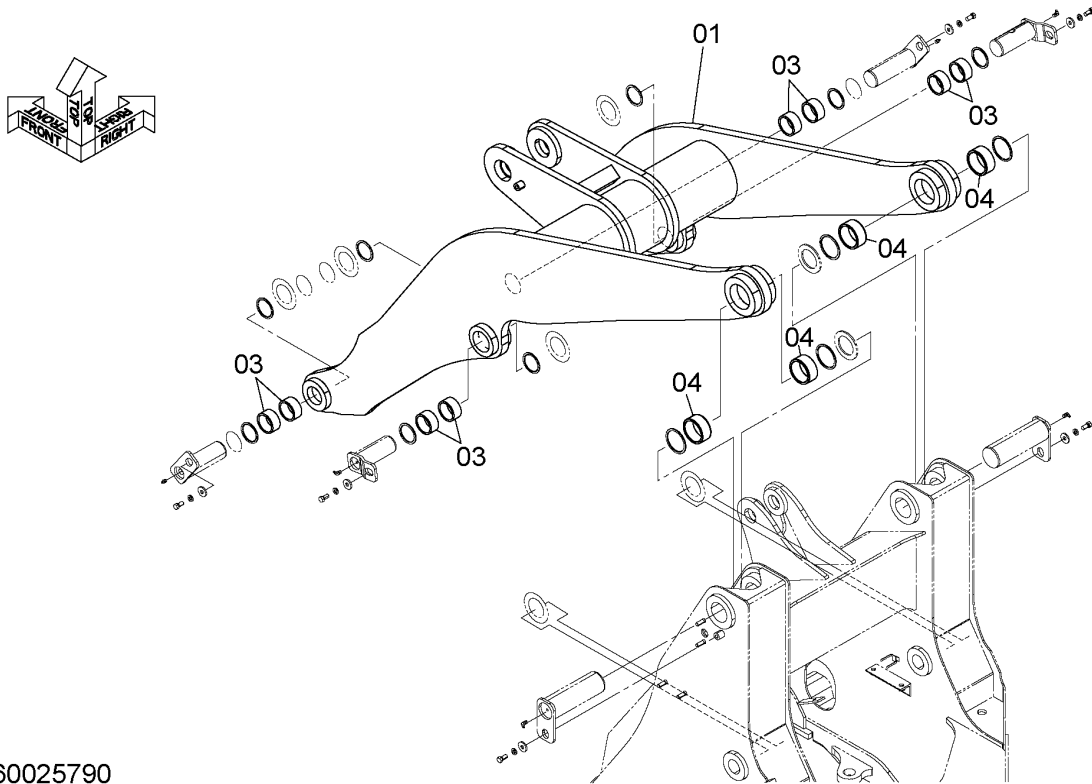

DCYA60025790

ITEM 符号	PART NO. 部品番号	PART NAME	部 品 名	Q' TY 数量	S. C サービス コード	SERIAL NO. 適用号機	ICA 互 換 性	REPLACEABLE PART 代替部品	
								PART NO. 部品番号	Q' TY 数量
01	YQ263B870101	ARM ASSY, LIFT (2.44m)	アーム アッセン, リフト (2.44m)	1					
01	YQYA40007179	ARM ASSY, LIFT (3 SPOOL, 4 SPOOL) (2.44m) (3連、4連) (2.44m)	アーム アッセン, リフト	1					
03	YQ4642627	BUSHING	ブ ッ シ ン グ	8					
04	YQ4642606	BUSHING	ブ ッ シ ン グ	4					

CODE: DCYA60025790-1

HIGH LIFT ARM (HLA) ハイリフトアーム (HLA)

Applicable Model (適用機種): -
Mark(記号): -
Serial No.(適用号機): 5001-

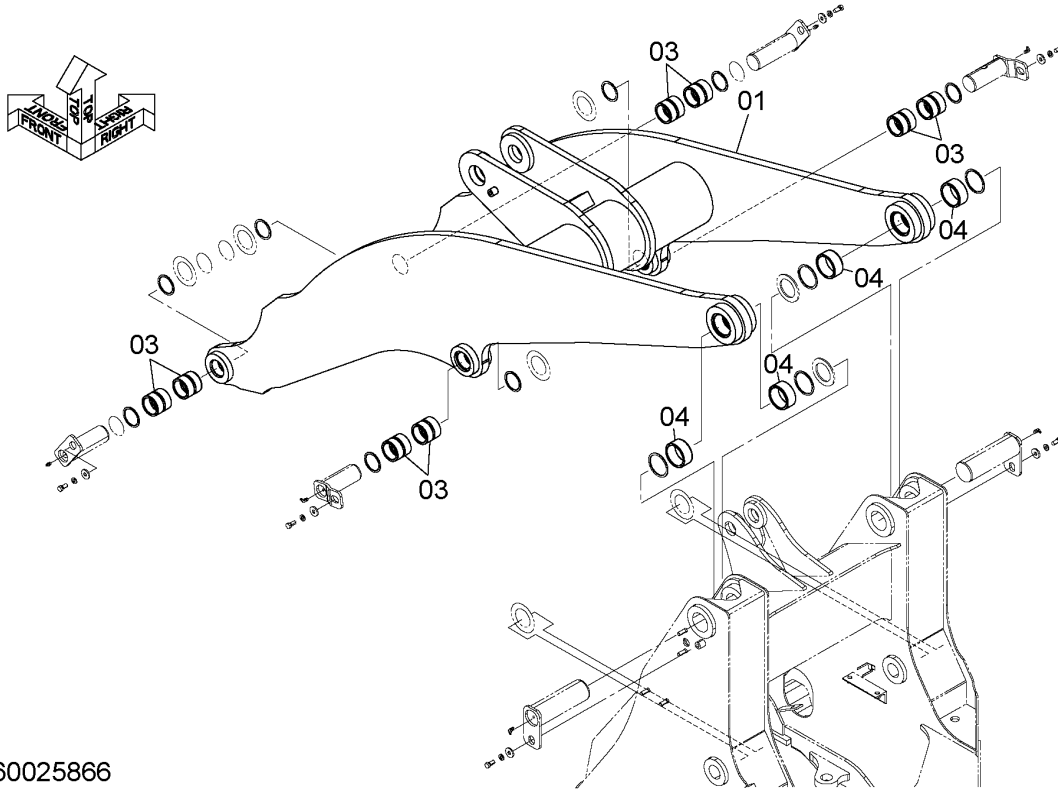

DCYA60025866

ITEM 符号	PART NO. 部品番号	PART NAME	部 品 名	Q' TY 数量	S. C サービス コード	SERIAL NO. 適用号機	ICA 互 換 性	REPLACEABLE PART 代替部品	
								PART NO. 部品番号	Q' TY 数量
01	YQ563B870011	ARM ASSY, LIFT (2.80m)	アーム アッセン, リフト (2.80m)	1					
01	YQ7102401025	ARM ASSY, LIFT (3 SPOOL, 4 SPOOL) (2.80m) (3連、4連) (2.80m)	アーム アッセン, リフト	1					
03	YQ4642627	BUSHING	ブッシュング	8					
04	YQ4642606	BUSHING	ブッシュング	4					

LIFT ARM PARTS (1) (SLA)

リフトアーム用品 (1) (SLA)

Applicable Model (適用機種): -

Mark(記号): -

Serial No. (適用号機): 5001-

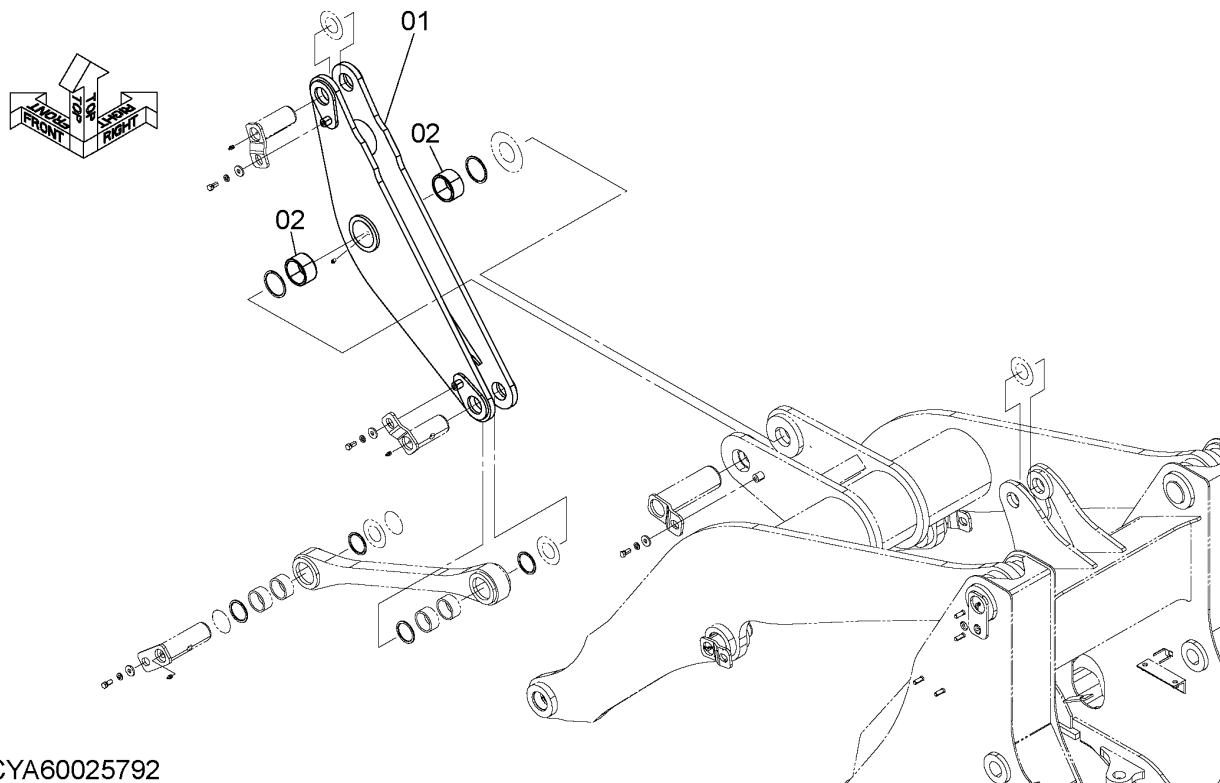

DCYA60025792

ITEM 符号	PART NO. 部品番号	PART NAME	部 品 名	Q' TY 数量	S. C サービス コード	SERIAL NO. 適用号機	ICA 互 換 性	REPLACEABLE PART 代替部品	
								PART NO. 部品番号	Q' TY 数量
01	YQ263B872091	LINK	リンク	1					
02	YQ4642600	BUSHING	ブッシング	2					

CODE: DCYA60025792-1

LIFT ARM PARTS (1) (HLA)

リフトアーム用品 (1) (HLA)

Applicable Model (適用機種): -

Mark(記号): -

Serial No. (適用号機): 5001-

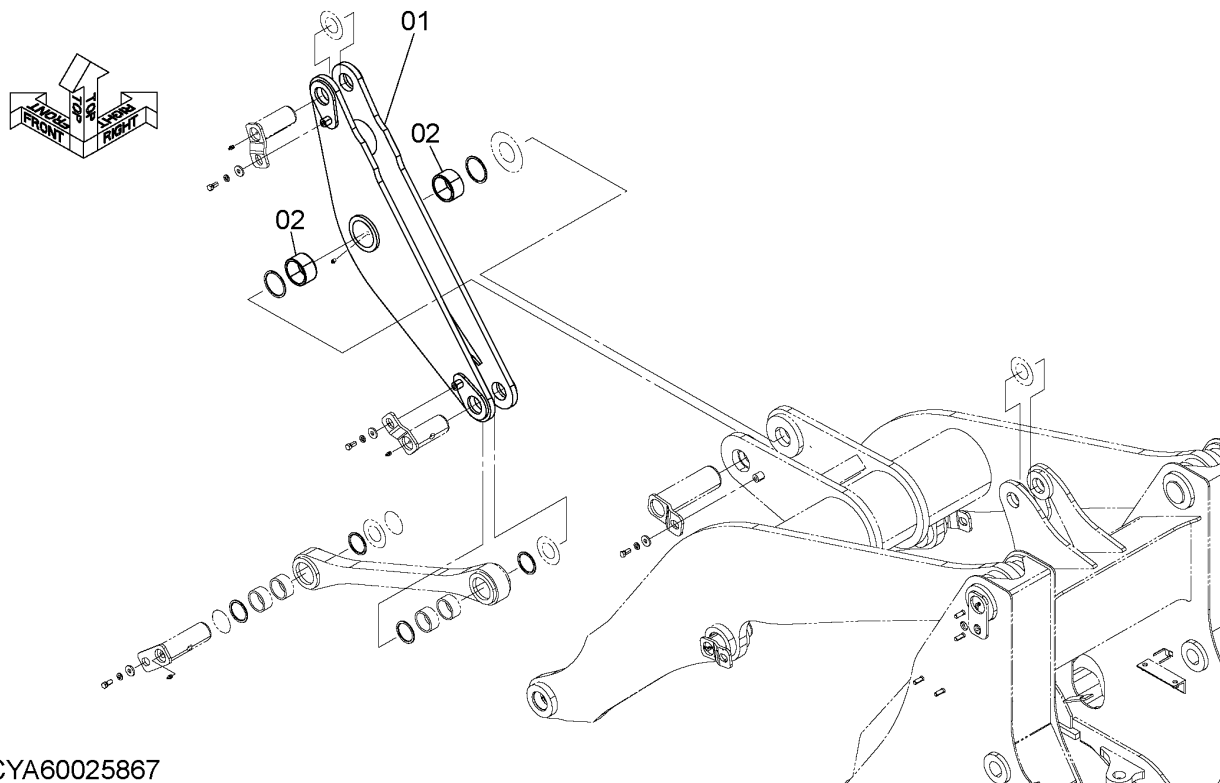

DCYA60025867

ITEM 符号	PART NO. 部品番号	PART NAME	部 品 名	Q' TY 数量	S. C サービス コード	SERIAL NO. 適用号機	ICA 互 換 性	REPLACEABLE PART 代替部品	
								PART NO. 部品番号	Q' TY 数量
01	YQ563B872041	LINK	リンク	1					
02	YQ4642600	BUSHING	ブッシング	2					

LIFT ARM PARTS (2) (SLA)

リフトアーム用品 (2) (SLA)

Applicable Model (適用機種): -

Mark(記号): -

Serial No. (適用号機): 5001-

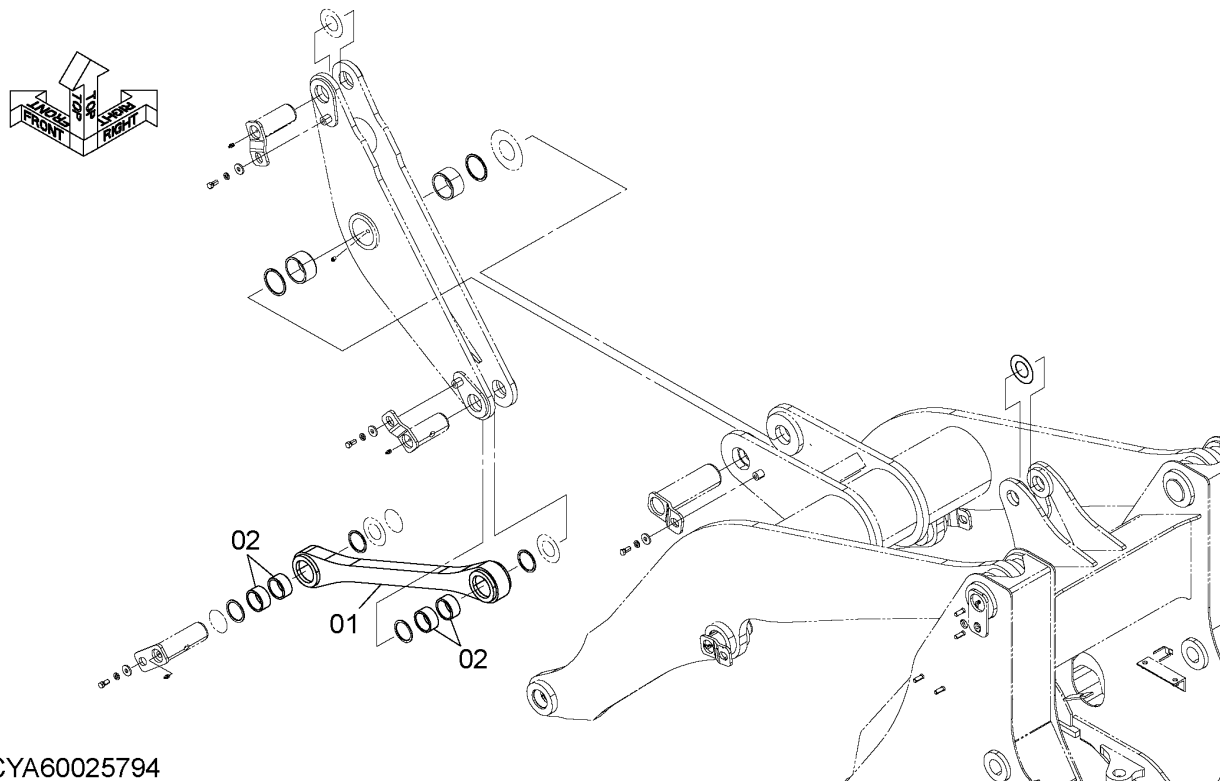

DCYA60025794

ITEM 符号	PART NO. 部品番号	PART NAME	部 品 名	Q' TY 数量	S. C サービス コード	SERIAL NO. 適用号機	ICA 互 換 性	REPLACEABLE PART 代替部品	
								PART NO. 部品番号	Q' TY 数量
01	YQ2641872131	LINK	リンク	1					
02	YQ4642627	BUSHING	ブッシング	4					

LIFT ARM PARTS (2) (HLA)
 リフトアーム用品 (2) (HLA)

Applicable Model (適用機種): -
 Mark(記号): -
 Serial No. (適用号機): 5001-

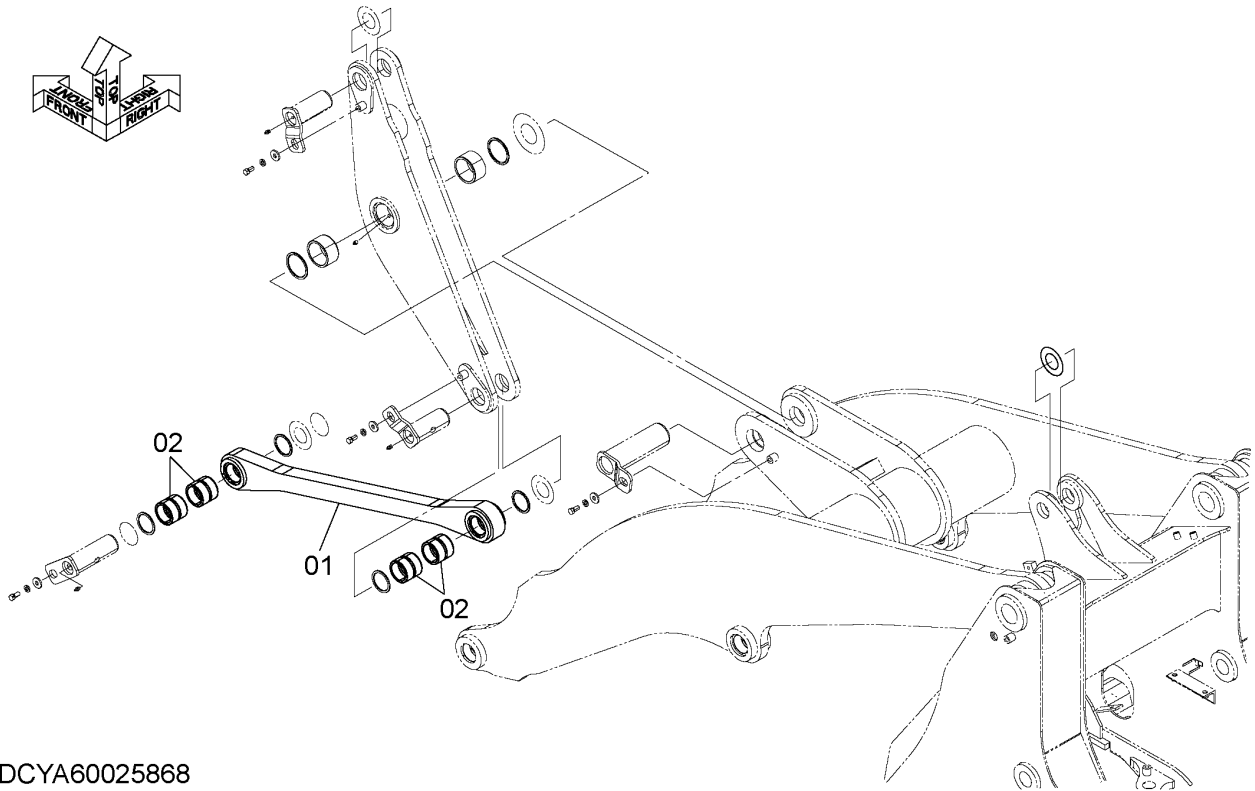

DCYA60025868

ITEM 符号	PART NO. 部品番号	PART NAME	部 品 名	Q' TY 数量	S. C サービス コード	SERIAL NO. 適用号機	ICA 互 換 性	REPLACEABLE PART 代替部品	
								PART NO. 部品番号	Q' TY 数量
01	YQ5641050511	ROD, PUSH	ロッド, プッシュ	1					
02	YQ4642627	BUSHING	ブッシング	4					

M E M O

[Ruled area for memo content]

LIFT ARM PARTS (3-1)

リフトアーム用品 (3-1)

Applicable Model (適用機種): -
 Mark(記号): -
 Serial No. (適用号機): 5001-

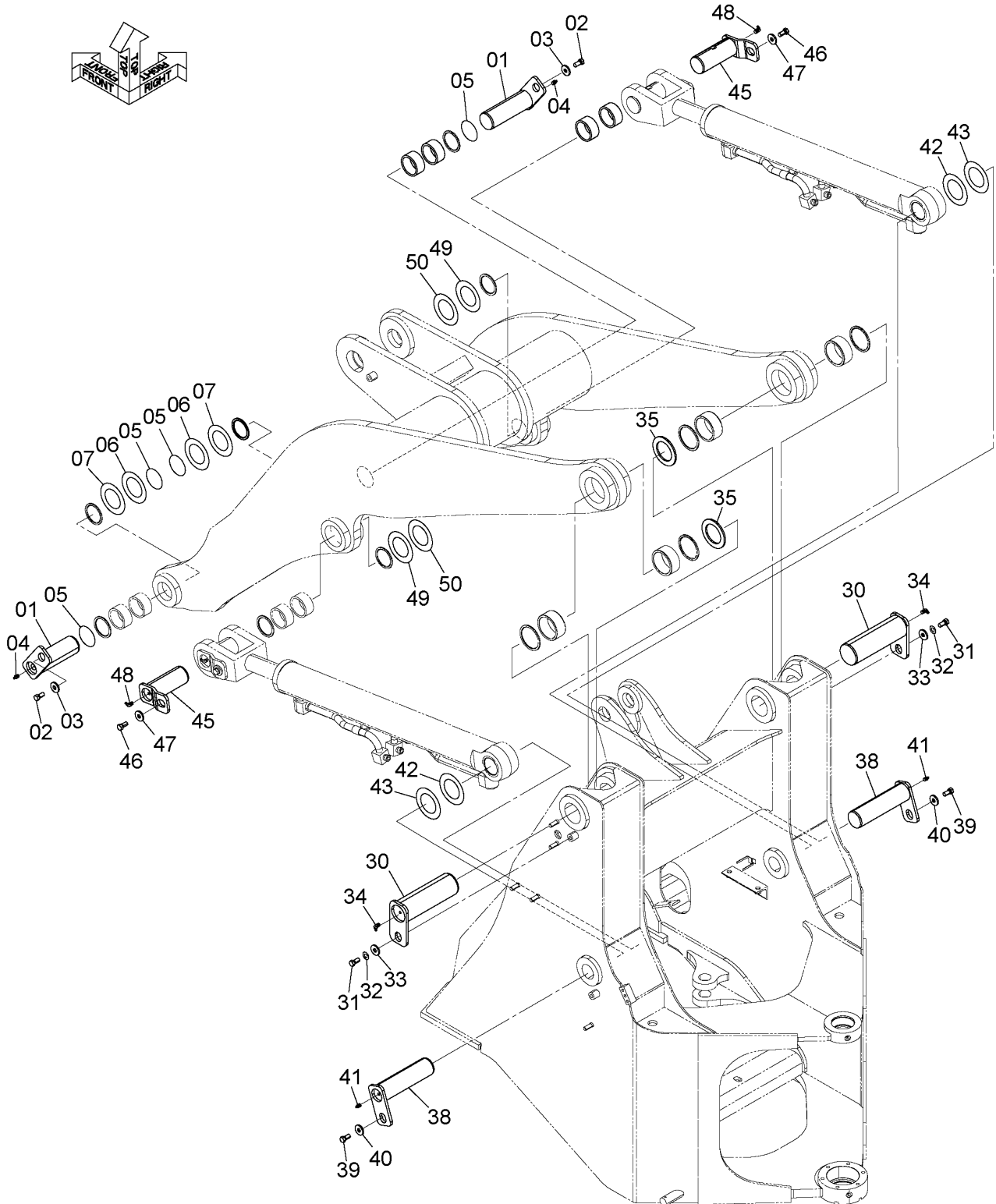
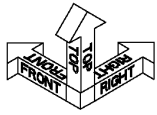

DCYA60025992A_1

CODE:DCYA60025992_1-2

LIFT ARM PARTS (3-1)

リフトアーム用品 (3-1)

Applicable Model (適用機種): -

Mark(記号): -

Serial No. (適用号機): 5001-

ITEM 符号	PART NO. 部品番号	PART NAME	部 品 名	Q' TY 数量	S. C サービスク コード	SERIAL NO. 適用号機	ICA 互 換 性	REPLACEABLE PART 代 替 部 品	
								PART NO. 部品番号	Q' TY 数量
01	YQ2641872061	PIN	ピン	2					
02	YQJ271225	BOLT, W/WASHER	ボルト (ワッシャ付)	2	D				
03	YQ2609642351	WASHER	ワッシャ	2					
04	YQJ75481	FITTING	フィッティング	2					
05	YQ2641872161	RING, O	リング, O	4					
06	YQ2650872281	SPACER (t=2.3mm)	スペーサ (t=2.3mm)	2	R				
07	YQYA00016664	SPACER (t=1.6mm)	スペーサ (t=1.6mm)	2	R				
30	YQ2641872101	PIN	ピン	2					
31	YQJ901630	BOLT	ボルト	2					
32	YQJ222016	WASHER	ワッシャ	2					
33	YQ2660872321	WASHER	ワッシャ	2					
34	YQJ75581	FITTING	フィッティング	2					
35	YQ2660872351	SPACER (t=2.3mm)	スペーサ (t=2.3mm)	2	R				
38	YQ2641872071	PIN	ピン	2					
39	YQJ271225	BOLT, W/WASHER	ボルト (ワッシャ付)	2	D				
40	YQ2609642351	WASHER	ワッシャ	2					
41	YQJ75481	FITTING	フィッティング	2					
42	YQ2650872281	SPACER (t=2.3mm)	スペーサ (t=2.3mm)	2	R				
43	YQYA00016664	SPACER (t=1.6mm)	スペーサ (t=1.6mm)	2	R				
45	YQ2641872081	PIN	ピン	2					
46	YQJ271225	BOLT, W/WASHER	ボルト (ワッシャ付)	2	D				
47	YQ2609642351	WASHER	ワッシャ	2					
48	YQJ75581	FITTING	フィッティング	2					
49	YQ2650872281	SPACER (t=2.3mm)	スペーサ (t=2.3mm)	2	R				
50	YQYA00016664	SPACER (t=1.6mm)	スペーサ (t=1.6mm)	2	R				

LIFT ARM PARTS (3-2)

リフトアーム用品 (3-2)

Applicable Model (適用機種): -

Mark(記号): -

Serial No.(適用号機): 5001-

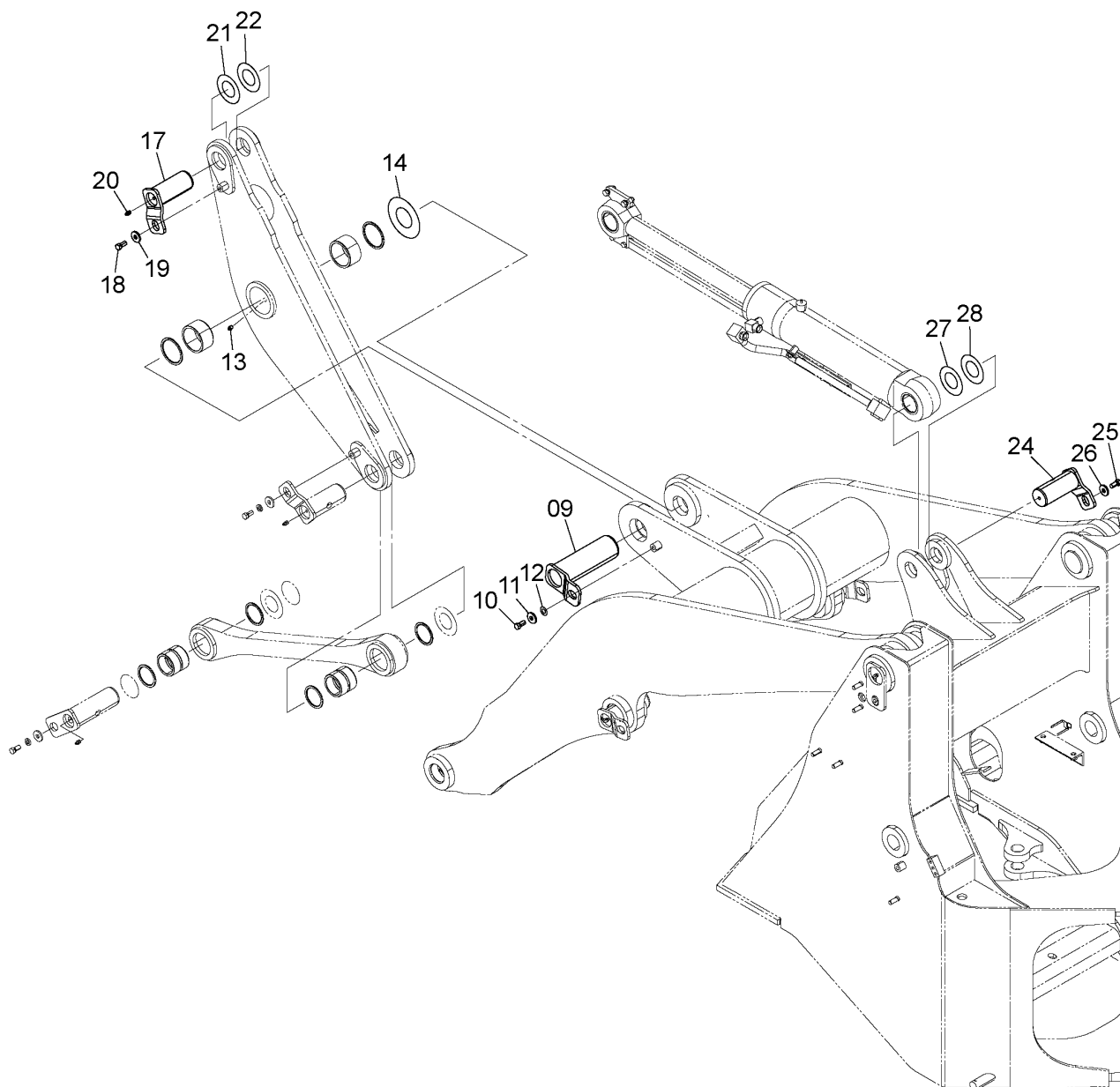
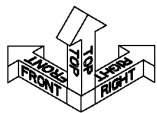

DCYA60025992_2

CODE: DCYA60025992_2-1

LIFT ARM PARTS (3-2)

リフトアーム用品 (3-2)

Applicable Model (適用機種): -

Mark(記号): -

Serial No. (適用号機): 5001-

ITEM 符号	PART NO. 部品番号	PART NAME	部 品 名	Q' TY 数量	S. C サービスク コード	SERIAL NO. 適用号機	ICA 互 換 性	REPLACEABLE PART 代 替 部 品	
								PART NO. 部品番号	Q' TY 数量
09	YQ2641872111	PIN	ピン	1					
10	YQJ901630	BOLT	ボルト	1					
11	YQJ222016	WASHER	ワッシャ	1					
12	YQ2660872321	WASHER	ワッシャ	1					
13	YQJ75481	FITTING	フィッティング	1					
14	YQ2660872351	SPACER (t=2.3mm)	スペーサ (t=2.3mm)	1	R				
17	YQ2641872081	PIN	ピン	1					
18	YQJ271225	BOLT, W/WASHER	ボルト (ワッシャ付)	1	D				
19	YQ2609642351	WASHER	ワッシャ	1					
20	YQJ75481	FITTING	フィッティング	1					
21	YQ2650872281	SPACER (t=2.3mm)	スペーサ (t=2.3mm)	1	R				
22	YQYA00016664	SPACER (t=1.6mm)	スペーサ (t=1.6mm)	1	R				
24	YQ2641872091	PIN	ピン	1					
25	YQJ271225	BOLT, W/WASHER	ボルト (ワッシャ付)	1	D				
26	YQ2609642351	WASHER	ワッシャ	1					
27	YQ2650872281	SPACER (t=2.3mm)	スペーサ (t=2.3mm)	1	R				
28	YQYA00016664	SPACER (t=1.6mm)	スペーサ (t=1.6mm)	1	R				

LIFT ARM PARTS (4) (SLA, HLA) リフトアーム用品 (4) (SLA、HLA)

Applicable Model (適用機種): -

Mark(記号): -

Serial No. (適用号機): 5001-

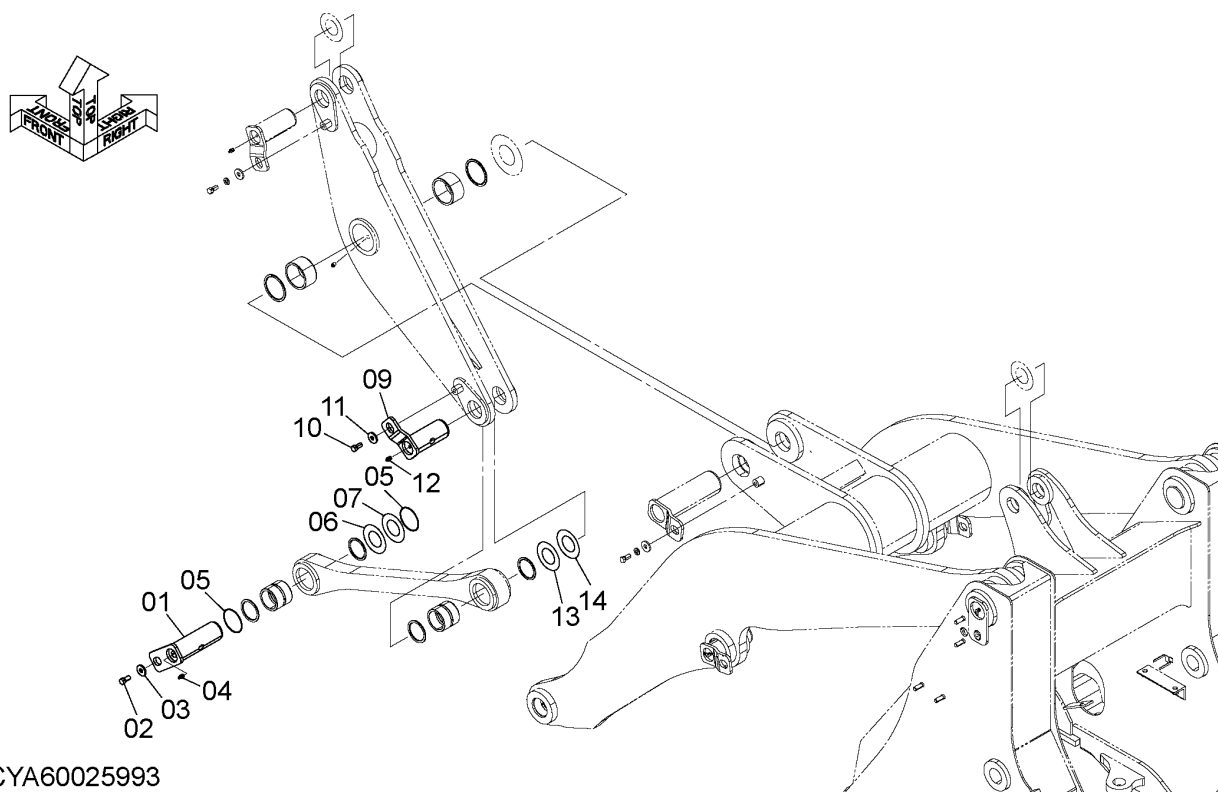

DCYA60025993

LIFT ARM PARTS (5)

リフトアーム用品 (5)

Applicable Model (適用機種): -

Mark(記号): -

Serial No. (適用号機): 5001-

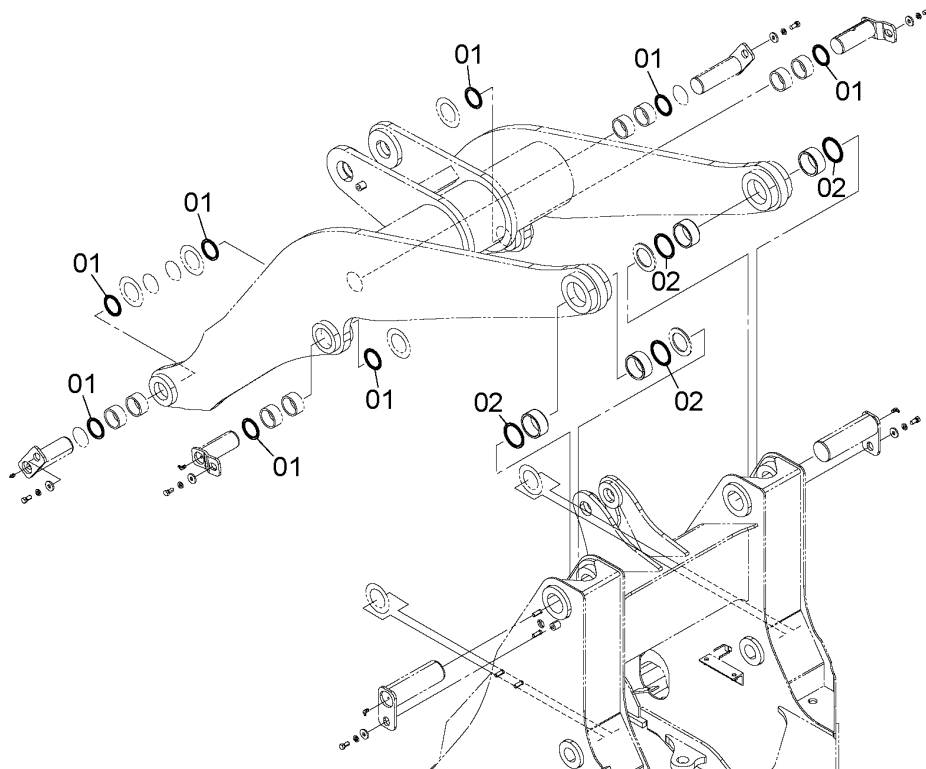
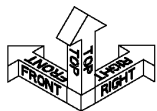

DCYA60025791

ITEM 符号	PART NO. 部品番号	PART NAME	部 品 名	Q' TY 数量	S. C サービス コード	SERIAL NO. 適用号機	ICA 互 換 性	REPLACEABLE PART 代替部品	
								PART NO. 部品番号	Q' TY 数量
01	YQ2638872311	SEAL	シール	8					
02	YQ5609775211	SEAL	シール	4					

LIFT ARM PARTS (6)

リフトアーム用品 (6)

Applicable Model (適用機種): -

Mark(記号): -

Serial No. (適用号機): 5001-

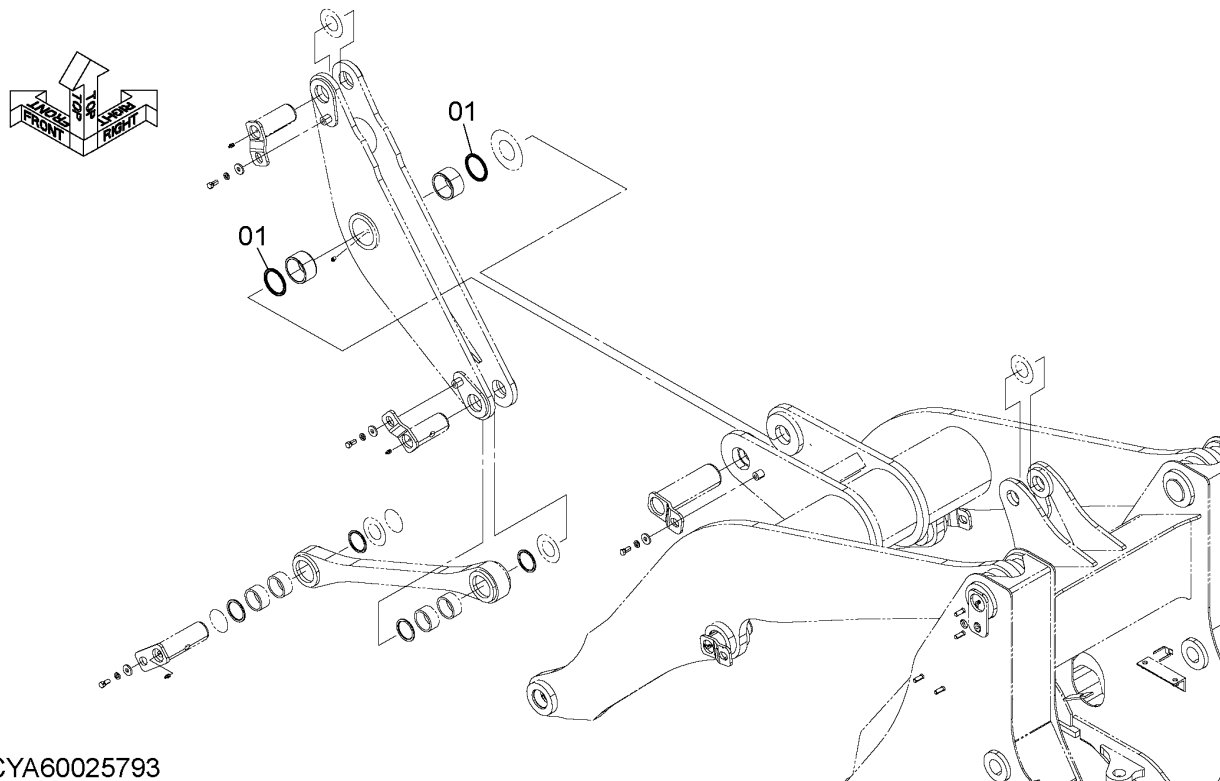

DCYA60025793

ITEM 符号	PART NO. 部品番号	PART NAME	部 品 名	Q' TY 数量	S. C サービス コード	SERIAL NO. 適用号機	ICA 互 換 性	REPLACEABLE PART 代替部品	
								PART NO. 部品番号	Q' TY 数量
01	YQ5609775211	SEAL	シール	2					

LIFT ARM PARTS (7)

リフトアーム用品 (7)

Applicable Model (適用機種): -

Mark(記号): -

Serial No.(適用号機):5001-

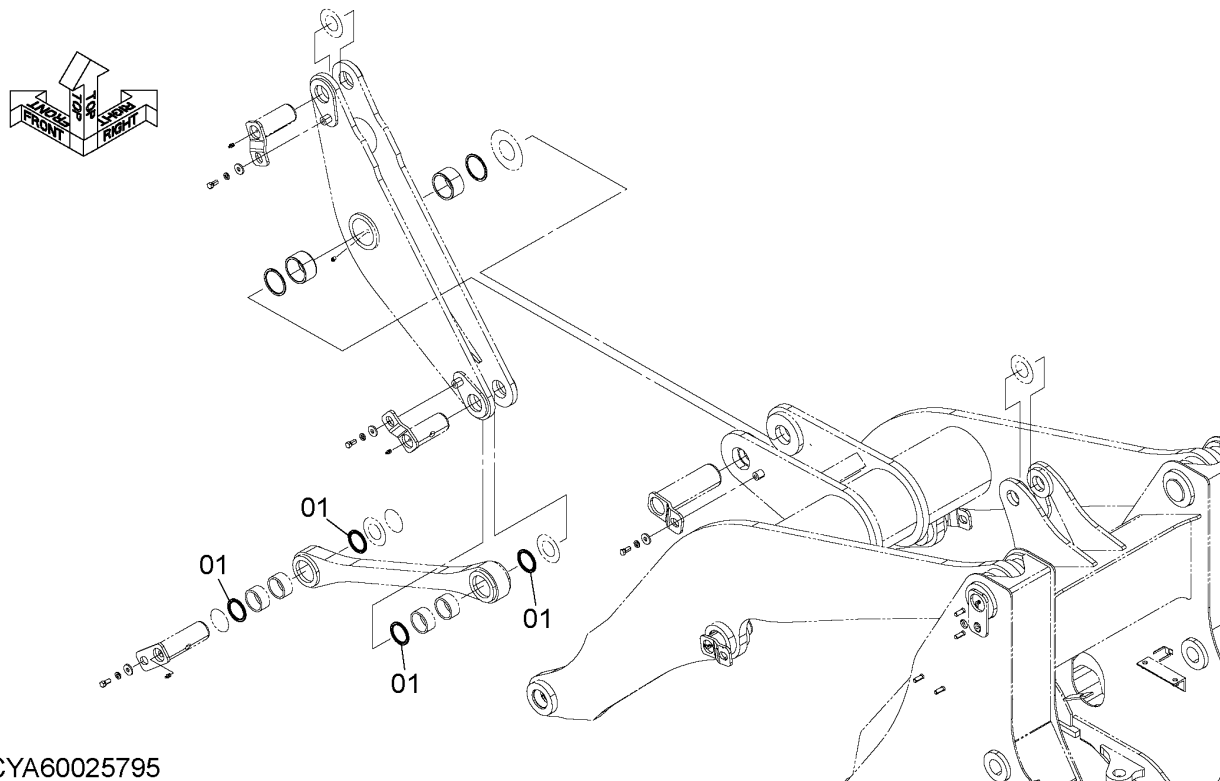

DCYA60025795

ITEM 符号	PART NO. 部品番号	PART NAME	部 品 名	Q' TY 数量	S. C サービス コード	SERIAL NO. 適用号機	ICA 互 換 性	REPLACEABLE PART 代替部品	
								PART NO. 部品番号	Q' TY 数量
01	YQ2638872311	SEAL	シール	4					

ROAD HOMOLOGATION (LICENCE PLATE) (PLUG) 車検用品 (ライセンスプレート)(プラグ)

Applicable Model (適用機種): -

Mark(記号): -

Serial No.(適用号機): 5001-

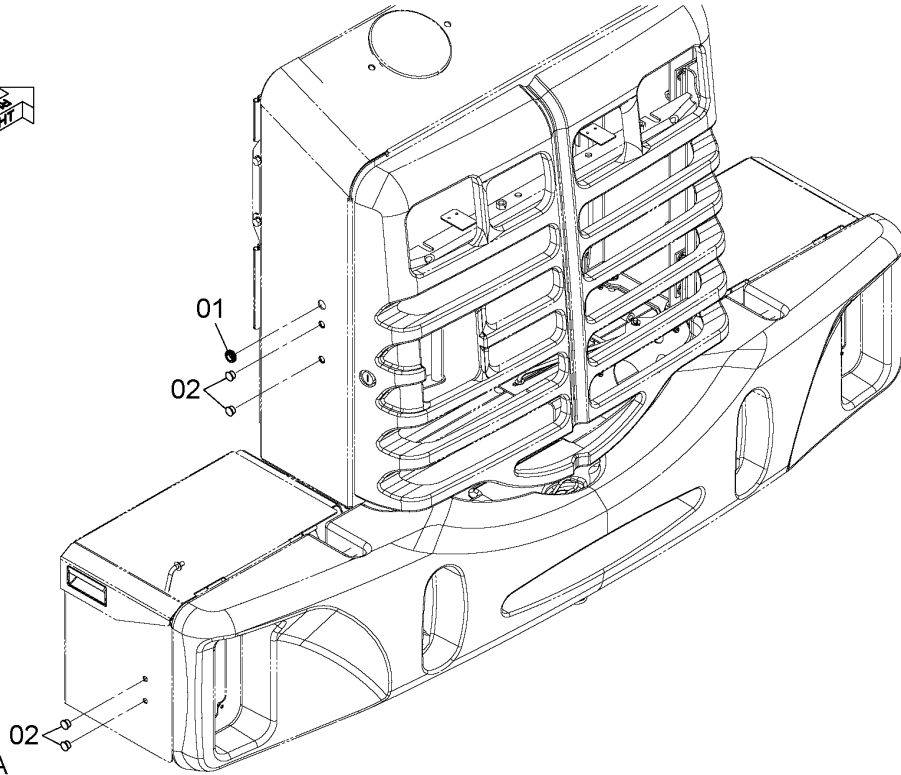
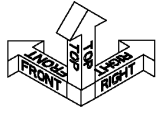

DCYA60021028A

ITEM 符号	PART NO. 部品番号	PART NAME	部 品 名	Q' TY 数量	S. C サービス コード	SERIAL NO. 適用号機	ICA 互 換 性	REPLACEABLE PART 代替部品	
								PART NO. 部品番号	Q' TY 数量
01	YQ2675412531	PLUG	プラグ	1					
02	YQ2675412491	PLUG, PLASTIC	プラグ, プラスティック	4					

NAME PLATE (1) ネームプレート (1)

Applicable Model (適用機種): -
Mark(記号): -
Serial No. (適用号機): 5001-

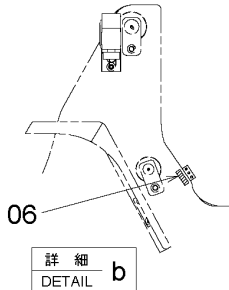

フロントフレーム (左側)
FRONT FRAME (LH)

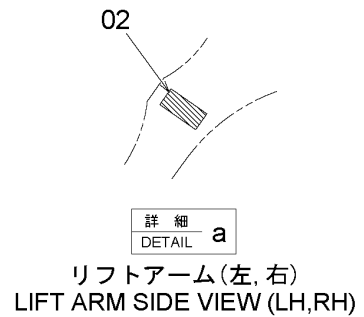
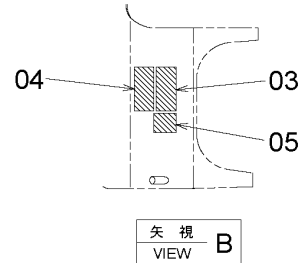
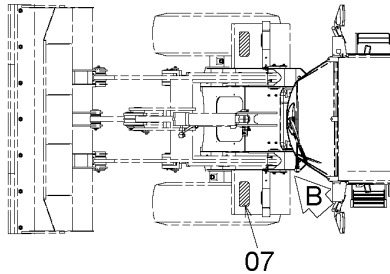

リフトアーム (左, 右)
LIFT ARM SIDE VIEW (LH,RH)

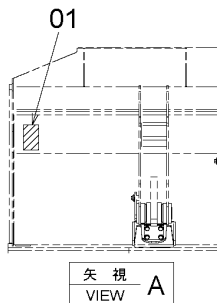

バケット後面 (左, 右)
BUCKET REAR VIEW (LH,RH)
DCYA60029197

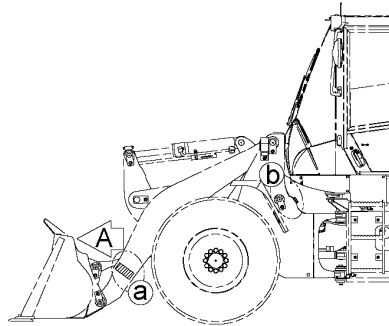

ITEM 符号	PART NO. 部品番号	PART NAME	部 品 名	Q' TY 数量	S. C サービ コード	SERIAL NO. 適用号機	ICA 互 換 性	REPLACEABLE PART 代 替 部 品	
								PART NO. 部品番号	Q' TY 数量
01	44787-24370	DECAL (CAUTION:FALL)	デカ (注意:転落)	2					
02	44787-24420	DECAL (DANGER:FALLING)	デカ (危険:落下)	2					
03	44787-24360	DECAL (DANGER:BETWEEN)	デカ (危険:はさまれ)	2					
04	44787-24410	DECAL (WARNING:ARTICULATE STOPPER) (警告:ア-ティキュレートストップ)	デカ (警告:ア-ティキュレートストップ)	1					
05	44841-21970	DECAL (RESALE)	デカ (転売注意)	1					
06	YQ5648050721	DECAL (GREASE:STEER)	デカ (グリス:ステア)	1					
07	YQ263G654301	TAPE (NON SLIP)	テープ (ノンスリップ)	2					

NAME PLATE (2) ネームプレート (2)

Applicable Model (適用機種): -
Mark(記号): -
Serial No. (適用号機): 5001-

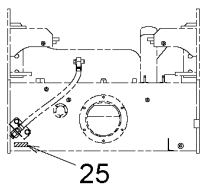
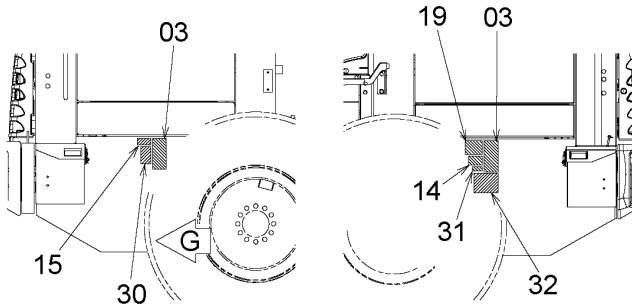

矢視 G
VIEW
燃料タンク前面
FUEL TANK FRONT VIEW

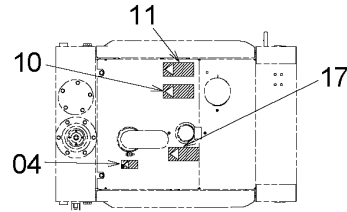
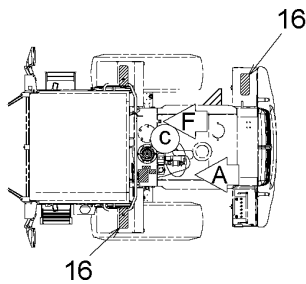

フード上面
HOOD TOP VIEW

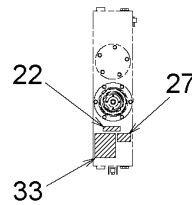

矢視 E
VIEW
作動油タンク上面
OIL TANK TOP VIEW

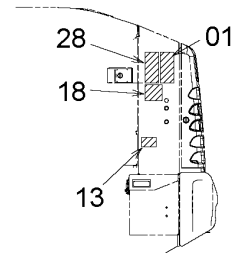

詳細 d
DETAIL
グリルサポート側面(左,右)
GRILL SUPPORT SIDE VIEW (LH&RH)

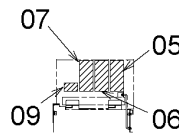
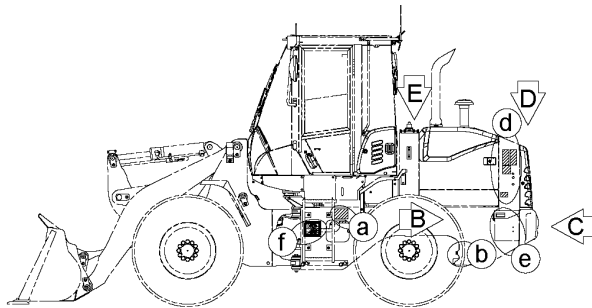

矢視 E
VIEW
バッテリーカバー内側(左,右)
BATTERY COVER INSIDE (LH,RH)

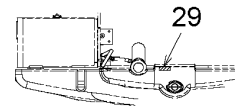

矢視 D
VIEW
グリル内ウエイト上部
WEIGHT TOP VIEW IN GRILL

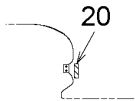

詳細 b
DETAIL
リヤフレーム(グリス部)
REAR FRAME (GREASE)

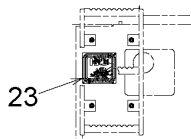

詳細 f
DETAIL
リヤフレーム左側
REAR FRAME LH

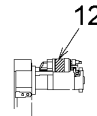

詳細 C
DETAIL
スタータモータ部詳細
DETAIL OF STARTER MOTOR

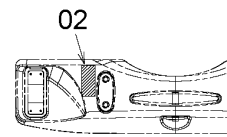

矢視 C
VIEW
カウンタウエイト後面(左,右)
COUNTER WEIGHT REAR VIEW (LH,RH)

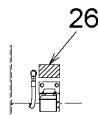

矢視 A
VIEW
ブレーキタンク部(左側)詳細
DETAIL OF BREAK TANK (LEFT SIDE)
DCYA60029198

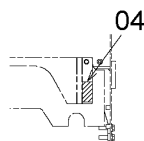

矢視 F
VIEW
ブレーキタンク部(右側)詳細
DETAIL OF BREAK TANK (RIGHT SIDE)

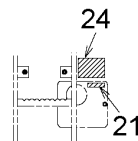

詳細 a
DETAIL
フィルタカバー部(車体左側)
FILTER COVER (LEFT SIDE OF BODY)

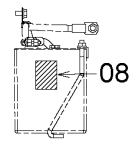

詳細 e
DETAIL
バッテリー側面(左,右)
BATTERY SIDE VIEW (LH,RH)

NAME PLATE (2)

ネームプレート (2)

Applicable Model (適用機種): -

Mark(記号): -

Serial No. (適用号機): 5001-

ITEM 符号	PART NO. 部品番号	PART NAME	部 品 名	Q' TY 数量	S. C サービスク コード	SERIAL NO. 適用号機	ICA 互 換 性	REPLACEABLE PART 代 替 部 品	
								PART NO. 部品番号	Q' TY 数量
01	44787-24390	NAME-PLATE (WARNING:BELT)	ネームプレート (警告:ベルト注意)	2					
02	44787-24400	NAME-PLATE (DANGER:BE RUN OVER) (危険:ひかれ注意)	ネームプレート	2					
03	44787-24440	NAME-PLATE (VEHICLE APPROACH/TIRE RUN OVER) (車両接近/タイヤひかれ)	ネームプレート	2					
04	44787-24990	NAME-PLATE (WARNING:BURN)	ネームプレート (警告:やけど)	2					
05	44787-24350	NAME-PLATE (CAUTION:ELECTRONIC SHOCK) (注意:感電)	ネームプレート	2					
06	44787-24340	NAME-PLATE (WARNING:EXPLOSION)	ネームプレート (警告:爆発)	2					
07	44787-25000	NAME-PLATE (CAUTION:BURN)	ネームプレート (注意:やけど)	2					
08	YQ4359156	NAME-PLATE (DUST, BOX)	ネームプレート (ゴミ箱)	2					
09	44787-25010	NAME-PLATE (WARNING:BATTERY)	ネームプレート (警告:バッテリー)	2					
10	44787-24330	NAME-PLATE (BLOWING HEAT CARRIER) (熱媒体吹き出し)	ネームプレート	1					
11	44787-24370	NAME-PLATE (CAUTION:FALL)	ネームプレート (注意:落下)	1					
12	44787-24930	NAME-PLATE (DANGER:START)	ネームプレート (危険:スタート禁止)	1					
13	44774-23060	NAME-PLATE (EPA REGULATION)	ネームプレート (フューエル)	1					
14	44774-23040	NAME-PLATE (REMOVE CONTAMINATION OF FUEL) (燃料不純物除去)	ネームプレート	1					
15	44841-22420	NAME-PLATE (VOLUME OF REFRIGERANT) (エアコン冷媒充填量)	ネームプレート	1					
16	YQ263G654301	TAPE (NON SLIP)	テープ (ノンスリップ)	4					
17	44787-24460	NAME-PLATE (WARNING:NO SPLAY OF ETHEREOUS) (警告:エーテル噴射禁止)	ネームプレート	1					
18	44787-20950	NAME-PLATE (IMPOTANT:AIR CREAMER) (重要:エアクリーナ)	ネームプレート	1					
19	44787-24900	NAME-PLATE	ネームプレート	1					

CODE: DCYA60029198-1

PNCE60-1-1

NAME PLATE (2) ネームプレート (2)

Applicable Model (適用機種): -
Mark(記号): -
Serial No. (適用号機): 5001-

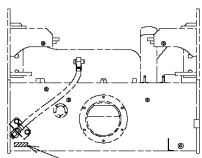
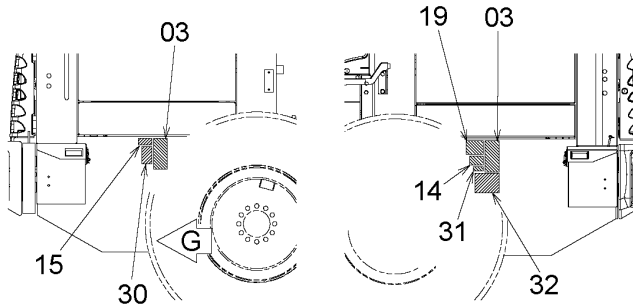

矢視 G
VIEW

燃料タンク前面
FUEL TANK FRONT VIEW

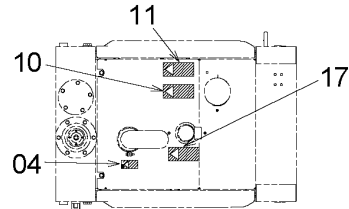
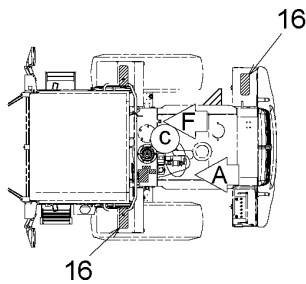

フード上面
HOOD TOP VIEW

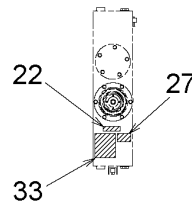

矢視 E
VIEW

作動油タンク上面
OIL TANK TOP VIEW

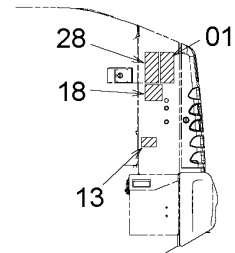

詳細 d
DETAIL

グリルサポート側面(左,右)
GRILL SUPPORT SIDE VIEW (LH&RH)

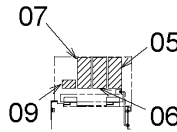
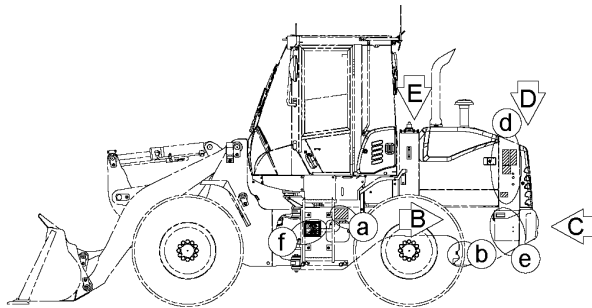

矢視 E
VIEW

バッテリーカバー内側(左,右)
BATTERY COVER INSIDE (LH,RH)

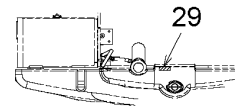

矢視 D
VIEW

グリル内ウエイト上部
WEIGHT TOP VIEW IN GRILL

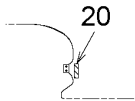

詳細 b
DETAIL

リアフレーム(グリス部)
REAR FRAME (GREASE)

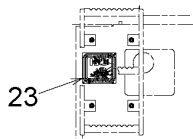

詳細 f
DETAIL

リアフレーム左側
REAR FRAME LH

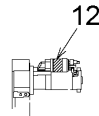

詳細 C
DETAIL

スタータモータ部詳細
DETAIL OF STARTER MOTOR

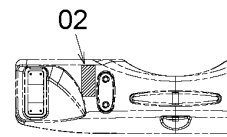

矢視 C
VIEW

カウンタウエイト後面(左,右)
COUNTER WEIGHT REAR VIEW (LH,RH)

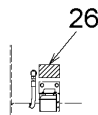

矢視 A
VIEW

ブレーキタンク部(左側)詳細
DETAIL OF BREAK TANK (LEFT SIDE)

DCYA60029198

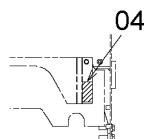

矢視 F
VIEW

ブレーキタンク部(右側)詳細
DETAIL OF BREAK TANK (RIGHT SIDE)

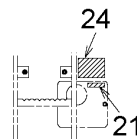

詳細 a
DETAIL

フィルタカバー部(車体左側)
FILTER COVER (LEFT SIDE OF BODY)

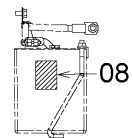

詳細 e
DETAIL

バッテリー側面(左,右)
BATTERY SIDE VIEW (LH,RH)

NAME PLATE (2)

ネームプレート (2)

Applicable Model (適用機種): -

Mark(記号): -

Serial No. (適用号機): 5001-

ITEM 符号	PART NO. 部品番号	PART NAME	部 品 名	Q' TY 数量	S. C サービスク コード	SERIAL NO. 適用号機	ICA 互 換 性	REPLACEABLE PART 代 替 部 品	
								PART NO. 部品番号	Q' TY 数量
20	YQYA00017119	(IMPOTANT:FUEL FILTER) (重要:フューエルフィルタ)	ネームプレート	1					
21	44841-21880	NAME-PLATE (GREASE:AXLE)	ネームプレート (グリス:アクスル)	1					
22	44841-21890	(T/M OIL) NAME-PLATE	(T/Mオイル) ネームプレート	1					
23	YQYA00003557	(HYDRAURIC OIL) NAME-PLATE	(ハイドロイル) ネームプレート	1					
24	YQ5619050811	(MAINTENANCE) DECAL	(メンテナンス) デカール	1					
25	44770-32960	(T/M OIL LEVEL GAUGE) (T/M オイルレベルゲージ) NAME-PLATE	(EG DRAIN) ネームプレート	1					
26	YQ5640052841	DECAL	デカール	1					
27	44787-25030	(WARNING:BRAKE OIL) NAME-PLATE	(警告:ブレーキオイル) ネームプレート	1					
28	44787-24380	(OIL GET/PLUG JUMP OUT) (オイル噴出し/プラグ飛出し) NAME-PLATE	ネームプレート	2					
29	44770-30100	(WARNING:FAN) NAME-PLATE	(警告:巻き込まれ) ネームプレート	1					
30	44787-25350	(COOLANT DRAIN) NAME-PLATE	(冷却水オイルドレン) ネームプレート	1					
31	44770-28870	(ENGINE OIL) NAME-PLATE	(エンジンオイル) ネームプレート	1					
32	44770-46860	(TIRE PRESSURE) NAME-PLATE	(タイヤ空気圧) ネームプレート	1					
33	44787-25690	(LUBRICATION TO AXLE) (リアアクスル揺動給脂) NAME-PLATE	ネームプレート	1					
		(IMPORTANT:HYDRAURIC OIL) (重要:作動油)							

NAME PLATE (3)

ネームプレート (3)

Applicable Model (適用機種): -

Mark(記号): -

Serial No. (適用号機): 5001-

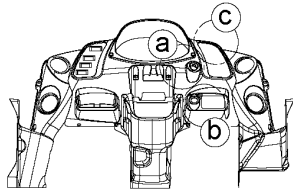

矢視
VIEW A

フロントコンソール
FRONT CONSOLE

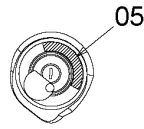

詳細
DETAIL a

キーシリンダ
KEY CYLINDER

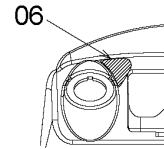

詳細
DETAIL b

24V

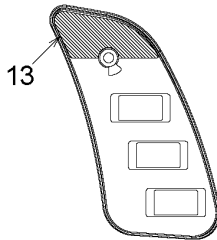

詳細
DETAIL c

スイッチパネル
SWITCH PANEL

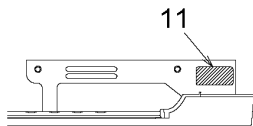
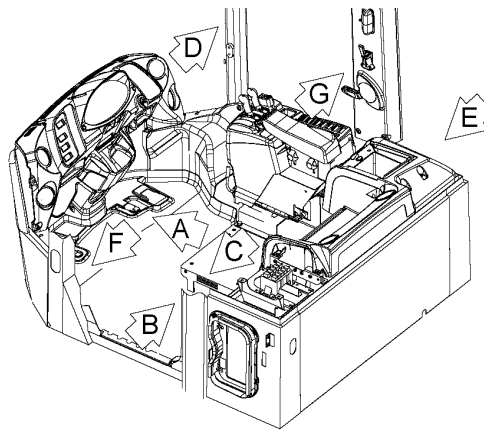

矢視
VIEW B

シートベース左側面
LEFT SIDE OF SEAT BASE

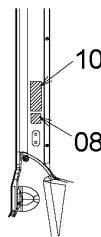

矢視
VIEW F

キャブ内左前柱
CAB INSIDE LEFT FRONT COLUMN

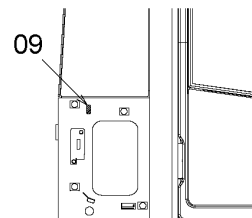

矢視
VIEW E

キャブ右側点検口
ACCESS HOLE OF RIGHT SIDE OF CAB

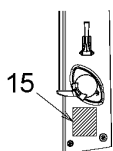

矢視
VIEW G

キャブ内右後柱
CAB INSIDE RIGHT REAR COLUMN

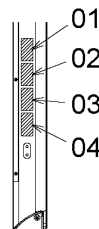

矢視
VIEW D

キャブ内右前柱
CAB INSIDE RIGHT FRONT COLUMN

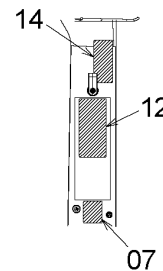

矢視
VIEW C

キャブ内左後柱
CAB INSIDE LEFT REAR COLUMN

DCYA60029199

NAME PLATE (3)

ネームプレート (3)

Applicable Model (適用機種): -

Mark(記号): -

Serial No. (適用号機): 5001-

ITEM 符号	PART NO. 部品番号	PART NAME	部 品 名	Q' TY 数量	S. C サービスク コード	SERIAL NO. 適用号機	ICA 互 換 性	REPLACEABLE PART 代 替 部 品	
								PART NO. 部品番号	Q' TY 数量
01	44787-24940	NAME-PLATE (MANUAL)	ネームプレート (取扱説明)	1					
02	44787-24950	NAME-PLATE (ELECTRIC SHOCK)	ネームプレート (感電)	1					
03	44787-24960	NAME-PLATE (LOCK)	ネームプレート (ロック)	1					
04	44787-24970	* NAME-PLATE (SEAT BELT)	* ネームプレート (シートベルト)	1					
05	YQ4264805	NAME-PLATE (KEY CYLINDER)	ネームプレート (キーシリンダ)	1					
06	YQYA00005727	DECAL (24V)	デカ (24V)	1					
07	YQYA00034122	NAME-PLATE (RELAY BOX)	ネームプレート (リレーボックス)	1					
08	YQYA00034123	NAME-PLATE (RELAY (WR1, WR2, IDLE STOP)) (リレー (ワイパー、アイドルストップ))	ネームプレート	1					
09	YQYA00016352	NAME-PLATE (RELAY (FRONT/REAR ADD WORKING LAMP)) (リレー (前後追加作業灯))	ネームプレート	1					
10	44841-21950	NAME-PLATE (P BRAKE)	ネームプレート (駐車ブレーキ)	1					
11	44841-22420	NAME-PLATE (FREON)	ネームプレート (フロン)	1					
12	YQYA00001853	NAME-PLATE (SWITCH FUNCTION EXPLANATION) (スイッチ機能説明)	ネームプレート	1					
13	YQYA00034121	NAME-PLATE (SWITCH PANEL)	ネームプレート (スイッチパネル)	1					
14	44787-24680	NAME-PLATE (BACK BUZZER)	ネームプレート (バックブザー作動確認)	1					
15	44841-20650	NAME-PLATE (CAUTION: SAFETY LINK) (運転時セフティリンクロック外せ)	ネームプレート	1					

NAME PLATE (4)

ネームプレート (4)

Applicable Model (適用機種): -

Mark(記号): -

Serial No.(適用号機): 5001-

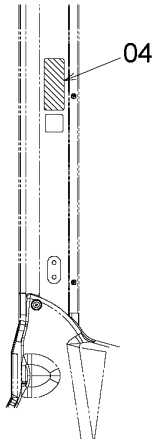

矢視
VIEW A

キャブ内左前柱部(Aピラー)

CAB INSIDE LEFT FRONT COLUMN (A PILLAR)

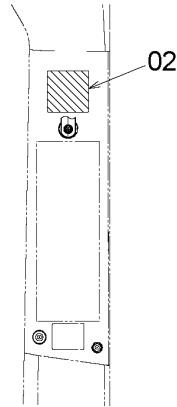

矢視
VIEW B

キャブ内左後柱(Bピラー)

CAB INSIDE LEFT REAR COLUMN (B PILLAR)

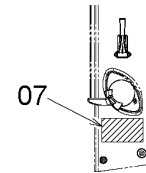

矢視
VIEW E

キャブ内右後柱(Bピラー)

CAB INSIDE RIGHT REAR COLUMN (B PILLAR)

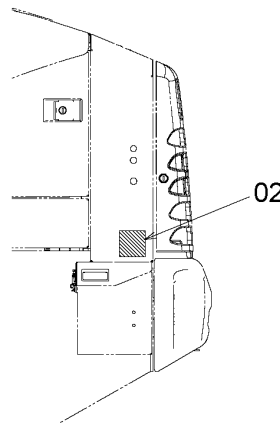
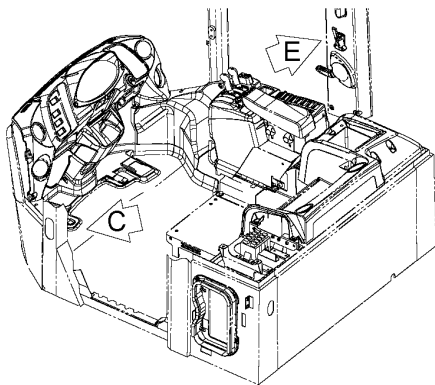

矢視
VIEW C

リアフレーム左側面
LEFT SIDE OF REAR FRAME

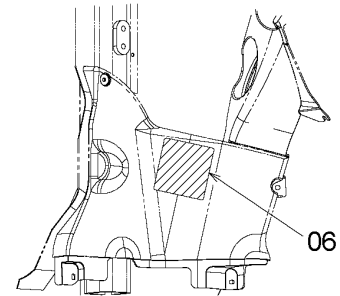

矢視
VIEW C

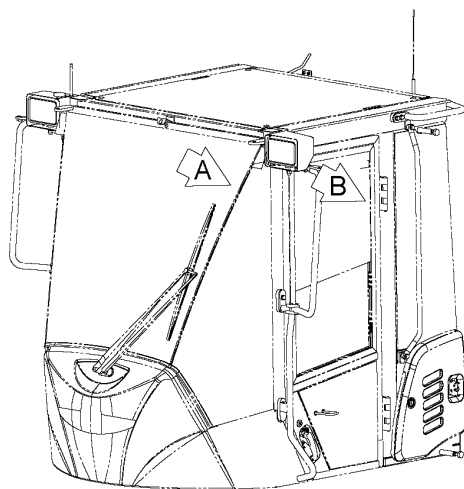

DCYA60029200A

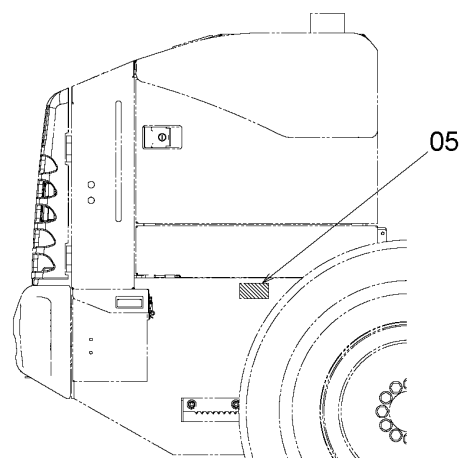

矢視
VIEW C

リアフレーム右側面
RIGHT SIDE OF REAR FRAME

NAME PLATE (5)
 ネームプレート (5)

Applicable Model (適用機種): -
 Mark(記号): -
 Serial No. (適用号機): 5001-

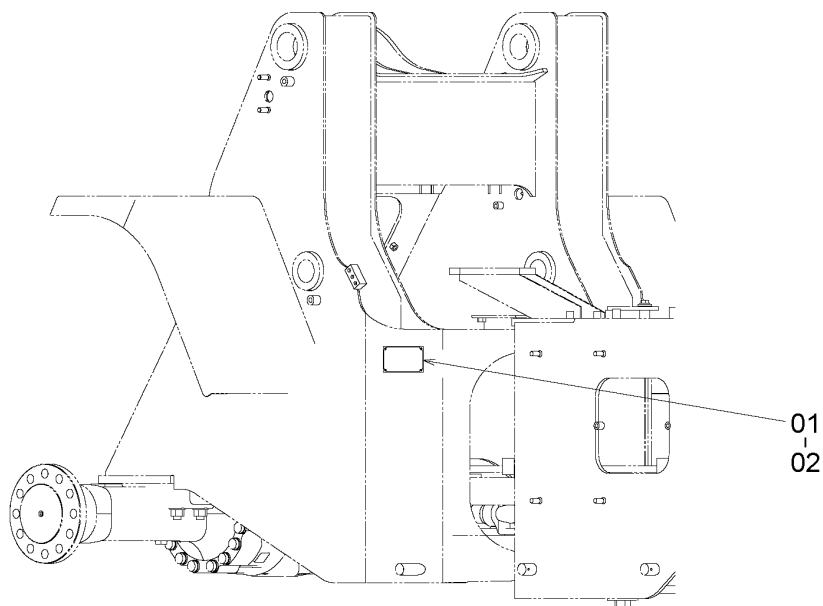

フロントフレーム左側面
 LEFT SIDE OF FRONT FRAME

DCYA60029202

ITEM 符号	PART NO. 部品番号	PART NAME	部 品 名	Q' TY 数量	S. C サービス コード	SERIAL NO. 適用号機	ICA 互 換 性	REPLACEABLE PART 代替部品	
								PART NO. 部品番号	Q' TY 数量
01	+++++++	NAME-PLATE	ネームプレート (MACHINE MFG. NO.)	1	D				
02	YQ2609912111	SCREW, TAPPING	スクリュー, タッピング	4					

NAME PLATE (6)
 ネームプレート (6)

Applicable Model (適用機種): -
 Mark(記号): -
 Serial No. (適用号機): 5001-

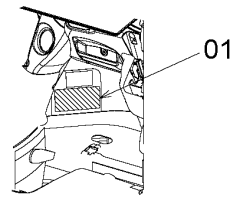
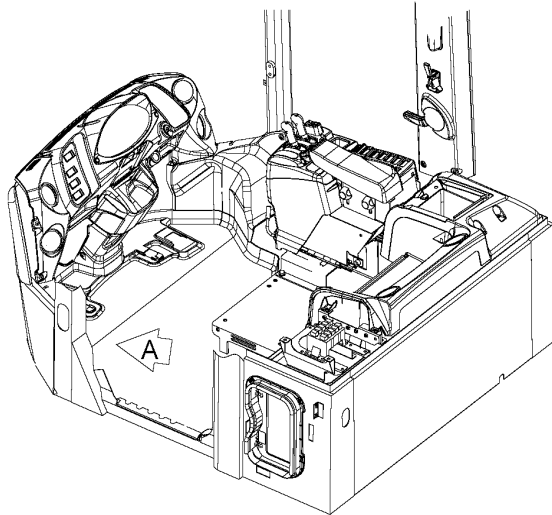

矢視 A
 VIEW

キャブ内側左前下部

THE LOWER POINT OF LEFT FORWARD INSIDE OF THE CAB

DCYA60029204

ITEM 符号	PART NO. 部品番号	PART NAME	部 品 名	Q' TY 数量	S. C サービス コード	SERIAL NO. 適用号機	ICA 互 換 性	REPLACEABLE PART 代替部品	
								PART NO. 部品番号	Q' TY 数量
02	+++++++	DECAL (ROPS)	デカル (ROPS)	1	D				

NAME PLATE (ATTENTION TO PACEMAKER)
 ネームプレート (ペースメーカー注意)

Applicable Model (適用機種): -

Mark(記号): -

Serial No. (適用号機): 5001-

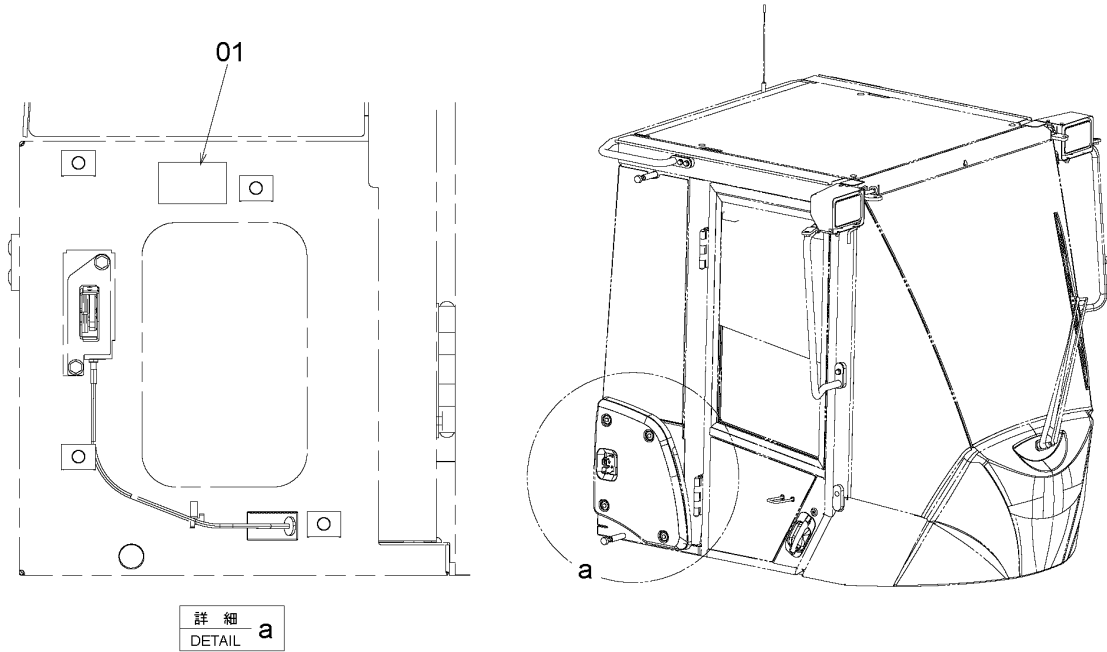

DCYA60033588

ITEM 符号	PART NO. 部品番号	PART NAME	部 品 名	Q' TY 数量	S. C サービス コード	SERIAL NO. 適用号機	ICA 互 換 性	REPLACEABLE PART 代替部品	
								PART NO. 部品番号	Q' TY 数量
01	44787-25020	SAFETY-SIGN	セフティサイン	1					

NAME PLATE (FUSE BOX) ネームプレート (ヒューズボックス)

Applicable Model (適用機種): -

Mark(記号): -

Serial No.(適用号機):5001-

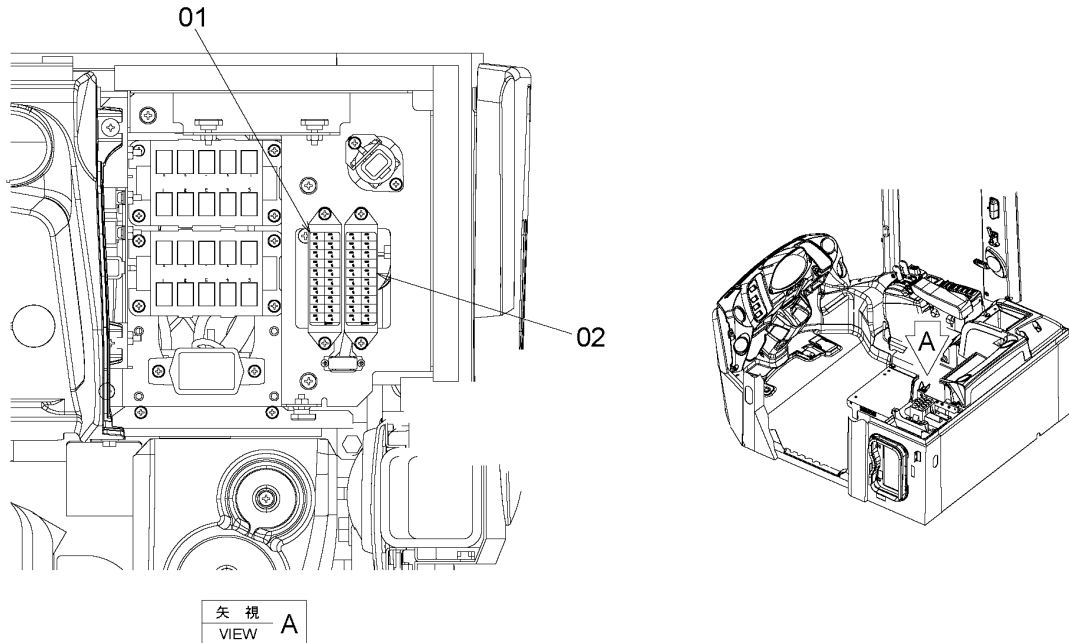

キャブ内電装品BOX

ELECTRICAL EQUIPMENT BOX IN CAB

DCYA60029207

ITEM 符号	PART NO. 部品番号	PART NAME	部 品 名	Q' TY 数量	S. C サービス コード	SERIAL NO. 適用号機	ICA 互 換 性	REPLACEABLE PART 代替部品	
								PART NO. 部品番号	Q' TY 数量
01	YQYA00034124	NAME-PLATE (FUSE BOX-A)	ネームプレート (ヒューズボックス-A)	1					
02	YQYA00034125	NAME-PLATE (FUSE BOX-B)	ネームプレート (ヒューズボックス-B)	1					

NAME PLATE (FRONT) ネームプレート (フロント)

Applicable Model (適用機種): -

Mark(記号): -

Serial No. (適用号機): 5001-



リフトアーム左側 (60Z7 STDリフトアーム)
LIFT ARM LEFT SIDE (60Z7 STD LIFT ARM)

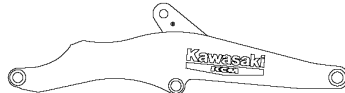

リフトアーム左側 (60Z7 ハイリフトアーム)
LIFT ARM LEFT SIDE (60Z7 HIGH LIFT ARM)

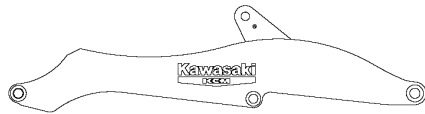

リフトアーム左側 (60Z7 スーパーハイリフトアーム)
LIFT ARM LEFT SIDE (60Z7 SUPER HIGH LIFT ARM)

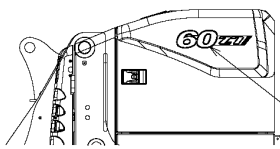

サイドカバー右側
RIGHT SIDE OF SID COVER

02

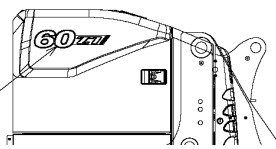

サイドカバー左側
LEFT SIDE OF SID COVER

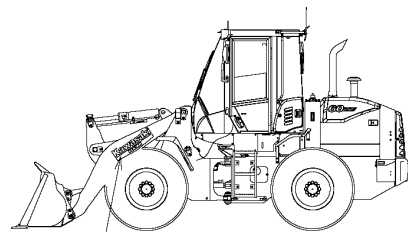

01

DCYA60029215

ITEM 符号	PART NO. 部品番号	PART NAME	部 品 名	Q' TY 数量	S. C サービス コード	SERIAL NO. 適用号機	ICA 互 換 性	REPLACEABLE PART 代替部品	
								PART NO. 部品番号	Q' TY 数量
01	44774-24740	NAME-PLATE (NAME OF COMPANY)	ネームプレート (社名)	2					
02	44774-25850	NAME-PLATE (NAME OF COMPANY)	ネームプレート (社名)	2					

NAME PLATE (MONO-LEVER)
 ネームプレート (モノレバー)

Applicable Model (適用機種): -

Mark(記号): -

Serial No. (適用号機): 5001-

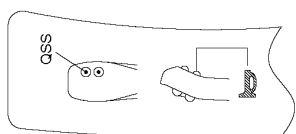

詳細
 DETAIL a

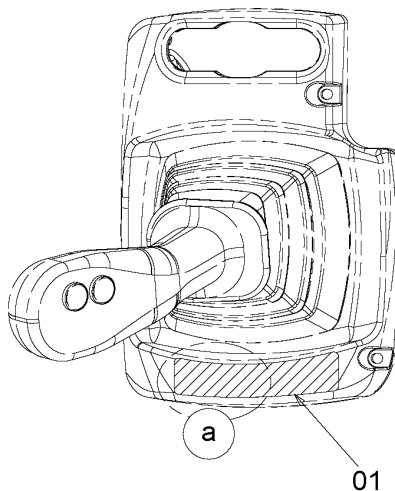

MFレバーカバー
 MF LEVER COVER

DCYA60015814

ITEM 符号	PART NO. 部品番号	PART NAME	部 品 名	Q' TY 数量	S. C サービス コード	SERIAL NO. 適用号機	ICA 互 換 性	REPLACEABLE PART 代替部品	
								PART NO. 部品番号	Q' TY 数量
01	YQYA00025184	NAME-PLATE (MULTI FUNCTION LEVER) (マルチファンクションレバー)	ネームプレート	1					

NAME PLATE (BATTERY) ネームプレート (バッテリー)

Applicable Model (適用機種): -

Mark(記号): -

Serial No.(適用号機): 5001-

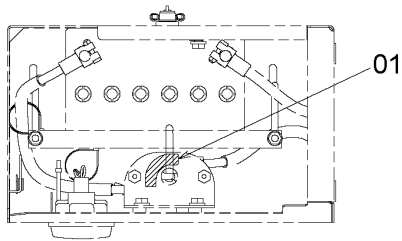
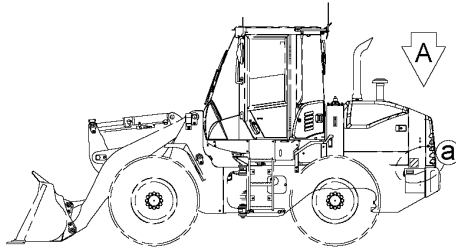

矢視
VIEW A

バッテリー上面(左)
BATTERY TOP VIEW (LH)

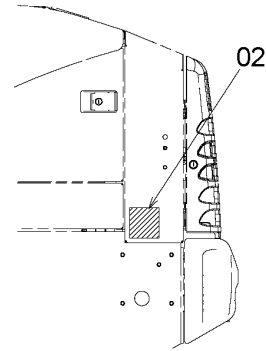

詳細
DETAIL a

グリルサポート側面(左)
GRILL SUPPORT SIDE VIEW (LH)

DCYA60029220

ITEM 符号	PART NO. 部品番号	PART NAME	部 品 名	Q' TY 数量	S. C サービス コード	SERIAL NO. 適用号機	ICA 互 換 性	REPLACEABLE PART 代替部品	
								PART NO. 部品番号	Q' TY 数量
01	YQYA00016282	DECAL (DISCONNECT ON/OFF)	デカル (デイスコネクト ON/OFF)	1					
02	YQYA00016280	NAME-PLATE (WARNING:DISCONNECT) (警告:デイスコネクト)	ネームプレート	1					

CODE: DCYA60029220-1

NAME PLATE (FULL REAR FENDER) ネームプレート (フルリアフェンダ)

Applicable Model (適用機種): -

Mark(記号): -

Serial No. (適用号機): 5001-

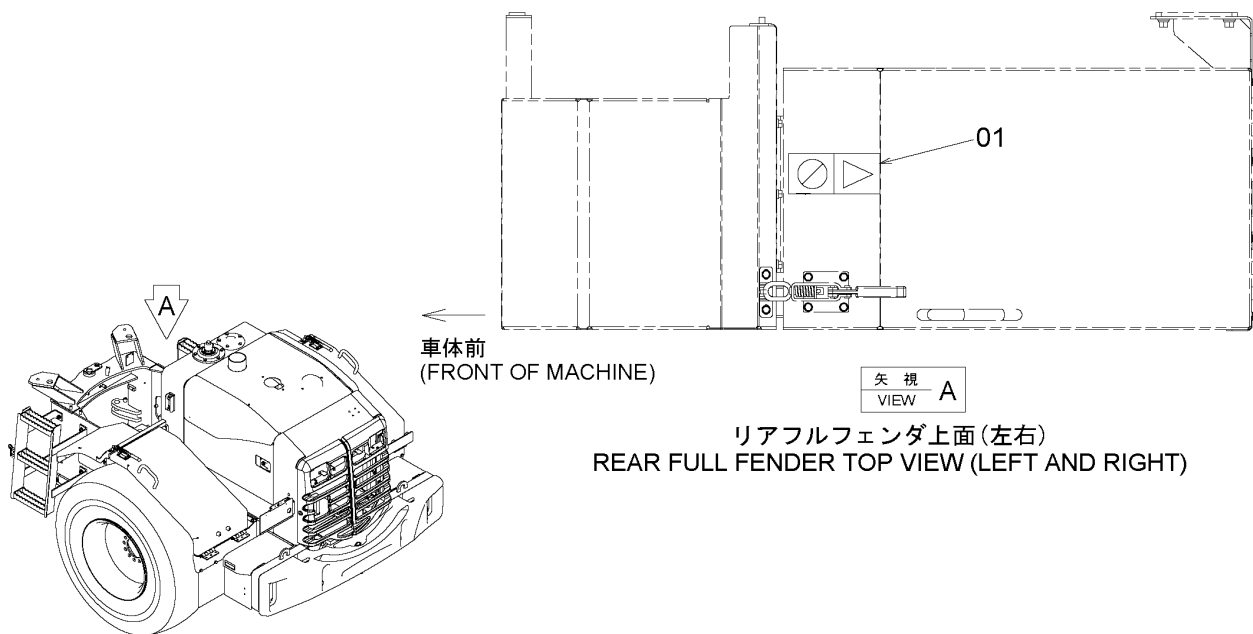

DCYA60029206

ITEM 符号	PART NO. 部品番号	PART NAME	部 品 名	Q' TY 数量	S. C サービス コード	SERIAL NO. 適用号機	ICA 互 換 性	REPLACEABLE PART 代替部品	
								PART NO. 部品番号	Q' TY 数量
01	44787-24370	NAME-PLATE (CAUTION: FALL)	ネームプレート (注意:連絡)	1					

PARTS INDEX

PART NO.	PAGE	ITEM	PART NO.	PAGE	ITEM	PART NO.	PAGE	ITEM
YQ0103304012.	098	02		161	15	YQ2619242421.	174	18
YQ0104304008.	160	14		163	03	YQ2619242431.	174	17
YQ0104405012.	088	23		167	03	YQ2619242451.	152	05C
	090	11		171	11	YQ2619242681.	134	04
	096	10		172	07	YQ2619242791.	155	01
	110	25		175	06	YQ2619247322.	158	01D
	211	02		176	06	YQ2619247332.	158	02D
YQ0104505016.	088	22		177	07	YQ2619247351.	158	01H
YQ0110010040.	023	03		178	04		158	02H
YQ0110305014.	064	02E		180	06	YQ2619247361.	158	01I
YQ0110608020.	005	02		181	03		158	02I
	018	03		182	11	YQ2619247371.	134	02A
YQ0110608025.	004	04		216	13	YQ2619247381.	134	02B
	005	04		218	16	YQ2619247391.	134	02C
YQ0110608040.	010	20	YQ0491311300.	153	09	YQ2619247401.	134	02F
YQ0110608050.	232	07		160	04	YQ2619247411.	134	02G
YQ0110608080.	124	03		161	16	YQ2619302021.	038	08
YQ0110608130.	124	02		174	08	YQ2619332042.	035	09
YQ0110612030.	038	09	YQ0491321380.	153	10	YQ2619342001.	024	02
YQ0110616040.	024	03		160	15	YQ2619412201.	216	01
YQ0110620120.	038	01		168	06		218	01
YQ0110624055.	041	01		211	11	YQ2619542441.	240	04
YQ0110624200.	046	17		252	07	YQ2619542551.	240	05
YQ0110710045.	035	06	YQ1025093.	208	11B	YQ2619542571.	238	01
	035	10	YQ1409252141.	149	21	YQ2619642142.	064	16
YQ0110906090.	054A	26	YQ1481382361.	202	27	YQ2619642261.	054A	01A
	058A	26		204	27		054A	02A
YQ0111012140.	228	31	YQ1619342421.	148	10		058A	02A
YQ0111610030.	190	20	YQ1631252951.	216	12A	YQ2619642271.	052A	07
	222	25	YQ1643302121.	240	19	YQ2619644361.	064	01D
YQ0111612035.	222	31	YQ2038764.	076A	203		064	02D
YQ0111612040.	027	10	YQ2147122311.	159	09	YQ2619752371.	208	18
	029	08	YQ2147123131.	149	29	YQ2619762051.	222	18
YQ0111612070.	018	15		174	06	YQ2619762171.	222	13
YQ0111624160.	049	02	YQ2147124121.	054A	17	YQ2619762401.	222	38
YQ0111624180.	048	01		058A	17	YQ2626542031.	238	15
YQ0111624280.	050	01	YQ2177782821.	029	03	YQ2626912151.	244	10
YQ0140000006.	138A	27	YQ2323540091.	238	16		244	20
	146	07	YQ2404792111.	016A	12	YQ2626912161.	244	06
YQ0140010020.	038	03	YQ2606302131.	103	06	YQ2631212021.	228	32
YQ0140030006.	054A	27	YQ2606742081.	052B	43	YQ2631543541.	242	04
	058A	27		064	10	YQ2631547431.	242	04A
YQ0140200012.	134	07	YQ2609112081.	179	07	YQ2631547441.	242	04B
YQ0220025025.	238	05	YQ2609242032.	142	02	YQ2631547451.	242	04C
YQ0226212035.	238	03	YQ2609642351.	046	06	YQ2631613141.	219	06
YQ0332000110.	240	02A		061	03	YQ2631613761.	046	16
YQ0332000290.	200A	18A		134	06	YQ2631917051.	099	05
	200A	19A		185	08	YQ2632222081.	138A	22
YQ0413420606.	200A	30		219	04	YQ2638542021.	240	03
YQ0472008100.	014	05		264	03		240	18
YQ0472008200.	014	25		264	40	YQ2638613281.	010	17
YQ0476213030.	154	07		264	47	YQ2638642271.	054A	15
YQ0476213040.	154	08		266	19		058A	15
YQ0490100160.	232	15		266	26	YQ2638642281.	054A	16
	238	18		268	03		054B	32
YQ0491100011.	014	06		268	11		058A	16
YQ0491100013.	016B	50	YQ2609642411.	066	05		058A	32
YQ0491311200.	027	12		068A	09	YQ2638762541.	034	14
	028	12	YQ2609762631.	034	14A	YQ2638872311.	269	01
	101	15	YQ2609764501.	216	12		271	01
	102	07	YQ2609912111.	281	02	YQ2638912091.	046	30
	124	20	YQ2610212142.	118	04	YQ2638912101.	046	31
	138A	09	YQ2619102011.	002	12		047	04
	143	05		002	24	YQ2639302021.	038	04
	146	18	YQ2619102102.	002	22	YQ2639302031.	038	07
	148	16	YQ2619112021.	135	01	YQ2639762511.	200A	29
	154	09	YQ2619222041.	016A	04	YQ2639762521.	200A	28
	158	03	YQ2619232121.	018	28	YQ2639762541.	191	01
	159	06	YQ2619242231.	142	01	YQ2639762551.	191	02
	160	03	YQ2619242291.	142	17	YQ2639762631.	200A	16

PARTS INDEX

PART NO.	PAGE	ITEM	PART NO.	PAGE	ITEM	PART NO.	PAGE	ITEM
YQ2639762641.....	200A	17	YQ263A692171.....	103	03	YQ263F242231.....	138A	01B
YQ263A102081.....	002	29	YQ263A732011.....	185	01		143	04
YQ263A212281.....	011	03	YQ263A742051.....	245	05		152	05K
YQ263A212311.....	010	05		248	05	YQ263F242671.....	146	10
YQ263A212371.....	010	14	YQ263A752081.....	208	32	YQ263F242681.....	140	05
YQ263A212471.....	010	15	YQ263A762011.....	190	07	YQ263F242711.....	138A	15
YQ263A222071.....	016A	05	YQ263A762501.....	200A	11	YQ263F247031.....	143	03B
YQ263A232161.....	020	01	YQ263A782001.....	026	13	YQ263F672091.....	249	05
YQ263A232181.....	020	02	YQ263A792181.....	029	01	YQ263F762011.....	190	03
YQ263A2-37001.....	020	01B	YQ263A792251.....	034	21	YQ263G210151.....	052B	41
YQ263A2-37011.....	020	01C	YQ263A792261.....	034	06	YQ263G212241.....	010	22
YQ263A2-37021.....	020	01D	YQ263A792311.....	034	02	YQ263G212251.....	010	18
YQ263A2-37031.....	020	01F	YQ263B212301.....	011	07	YQ263G212272.....	010	19
YQ263A242131.....	138A	24	YQ263B212311.....	010	12	YQ263G212801.....	052A	33A
YQ263A242261.....	142	05	YQ263B232011.....	022	11	YQ263G214191.....	010	11
YQ263A242271.....	142	09	YQ263B232031.....	022	21	YQ263G214211.....	006	05
YQ263A242351.....	140	12	YQ263B242141.....	142	11		007	05
YQ263A242361.....	140	13	YQ263B252001.....	028	15	YQ263G237011.....	020	01H
YQ263A242391.....	148	09	YQ263B332001.....	035	01	YQ263G240602.....	163	11
YQ263A242421.....	138A	11	YQ263B452011.....	223	01	YQ263G243871.....	163	04
YQ263A242441.....	148	02	YQ263B452041.....	223	03	YQ263G243931.....	164	04
YQ263A252021.....	027	01		229	10		169	08
YQ263A2-57121.....	027	01A	YQ263B452051.....	223	04		214	02
YQ263A302051.....	038	11		229	11	YQ263G243941.....	164	20
YQ263A452091.....	219	01	YQ263B542022.....	238	21		165	02
YQ263A452131.....	222	29	YQ263B542151.....	240	01	YQ263G244071.....	153	08
YQ263A452141.....	222	35	YQ263B613461.....	046	27		161	14
YQ263A452191.....	222	19	YQ263B632001.....	047	01		211	09
YQ263A452231.....	200A	02	YQ263B642341.....	052A	15	YQ263G244321.....	124	19
	222	16	YQ263B642371.....	052B	44	YQ263G244731.....	101	12
YQ263A4-57181.....	219	01B	YQ263B652511.....	065	01		138A	12
YQ263A542131.....	238	36	YQ263B712011.....	183	01		148	03
YQ263A542141.....	238	08	YQ263B762222.....	200A	08		211	07
YQ263A542152.....	238	14	YQ263B762231.....	200A	01	YQ263G244921.....	228	37
YQ263A542161.....	238	42	YQ263B762251.....	200A	20	YQ263G245011.....	172	02
YQ263A542181.....	242	19	YQ263B762261.....	200A	31	YQ263G247211.....	152	05B
YQ263A542241.....	242	06	YQ263B772181.....	244	16	YQ263G412461.....	110	01A4
YQ263A542261.....	242	16	YQ263B772191.....	244	17	YQ263G412501.....	110	01A2
YQ263A632011.....	047	03	YQ263B772211.....	244	01	YQ263G412511.....	110	01A3
YQ263A643021.....	052A	08	YQ263B772221.....	244	02	YQ263G452053.....	228	30
YQ263A643031.....	064	17	YQ263B772231.....	244	03	YQ263G542041.....	245	06
YQ263A643091.....	054A	21	YQ263B782011.....	026	01		248	06
YQ263A643171.....	052A	33	YQ263B792071.....	032	13	YQ263G542201.....	228	23
YQ263A643211.....	052A	35	YQ263B792081.....	034	16	YQ263G644621.....	066	20
YQ263A643221.....	052A	37	YQ263B792091.....	034	15	YQ263G654071.....	149	04
YQ263A643301.....	052A	31	YQ263B792101.....	034	18		211	10
YQ263A643361.....	054B	31	YQ263B792131.....	029	05	YQ263G654301.....	273	07
YQ263A643371.....	054A	10	YQ263B792181.....	032	01		276A	16
	058A	10	YQ263B842121.....	253	01	YQ263G670701.....	094	13
YQ263A645081.....	054A	21A	YQ263B8-47221.....	253	01B	YQ263G670711.....	094	14
	054A	22A		254	01B	YQ263G672271.....	099	11
YQ263A650181.....	064	02	YQ263B852131.....	254	01	YQ263G672281.....	099	12
YQ263A652211.....	064	02A	YQ263B870101.....	256	01	YQ263G672571.....	119	05
YQ263A652221.....	064	01B	YQ263B872091.....	258	01	YQ263G673551.....	116	12
YQ263A652231.....	064	02B	YQ263C612291.....	046	21	YQ263G673561.....	083	07
YQ263A652241.....	066	01	YQ263E212031.....	006	01	YQ263G673941.....	094	15
YQ263A652251.....	066	02	YQ263E242411.....	148	14		105	12
YQ263A652261.....	066	09	YQ263E2-57171.....	027	01B	YQ263G674181.....	100	01
	068A	17	YQ263E2-57181.....	027	01C	YQ263G674771.....	117	06
YQ263A652271.....	066	10	YQ263E542041.....	238	32	YQ263G742331.....	105	11
	068A	18	YQ263E652591.....	061	01	YQ263G743191.....	105	13
YQ263A652281.....	066	16	YQ263E652691.....	064	09	YQ263G752421.....	208	23
	068A	25	YQ263E672011.....	122	01	YQ263J222181.....	016B	47
YQ263A652291.....	066	15		123		138A	13	
	068A	24	YQ263E672031.....	149	11		142	13
YQ263A652391.....	060	01	YQ263E762021.....	190	01		146	08
YQ263A652401.....	060	02	YQ263E762631.....	222	05		182	07
YQ263A652411.....	104	05	YQ263F212301.....	185	09		186	10
YQ263A662031.....	122	09	YQ263F242161.....	140	08		193	05
YQ263A662081.....	122	20	YQ263F242221.....	143	03		197	06

PARTS INDEX

PART NO.	PAGE	ITEM	PART NO.	PAGE	ITEM	PART NO.	PAGE	ITEM
YQ263J222181.....	240	26	YQ2650742021.....	238	31		240	20
	245	16	YQ2650742651.....	192	08		246	05
	248	16		196	26		249	06
YQ263J752181.....	032	08	YQ2650872281.....	264	06	YQ2661242251.....	143	03A
YQ2640237031.....	020	01E		264	42	YQ2661912191.....	190	10
YQ26402-37041.....	020	01G		264	49	YQ2661912261.....	022	31
YQ2640242102.....	158	01		266	21	YQ2665642231.....	052B	46
YQ2640242112.....	158	02		266	27	YQ2668642411.....	054B	34
YQ2640242312.....	134	01		268	06		058A	34
YQ2640242432.....	134	02		268	13	YQ2675232001.....	018	29
YQ2640247012.....	158	01C	YQ2651652021.....	054A	28	YQ2675242641.....	240	07
YQ2640247032.....	158	01E		058A	28	YQ2675412491.....	052A	18
YQ2640247042.....	158	02C	YQ2655412001.....	111			149	30
YQ2640247062.....	158	02E	YQ2655417011.....	111	01		272	02
YQ26402-47251.....	134	01B	YQ2655542141.....	018	26	YQ2675412531.....	272	01
YQ2640247291.....	134	02D		022	27	YQ2675642101.....	068A	42A
YQ2640247301.....	134	02E		032	10		068A	43A
YQ2640247311.....	134	02H		122	30	YQ2675675771.....	126	18
YQ26402-47321.....	134	01A		132	14		130	03
YQ2640302031.....	038	05		138A	16	YQ2675675841.....	193	08
YQ2640302041.....	038	10		142	14		197	10
YQ2640302071.....	038	06		143	08		240	12
YQ2640542041.....	238	17		146	17		240	13
YQ2640542111.....	240	16		186	13	YQ2675692281.....	085	02
YQ2640542121.....	240	17		190	32		085	05
YQ2640542201.....	232	03		192	14	YQ2675692291.....	085	03
YQ2640542421.....	240	02		196	31		085	06
YQ2640612941.....	046	25		228	44	YQ2679643072.....	052A	21
YQ2640732001.....	200A	37	YQ2656417191.....	111	10	YQ2681242871.....	140	07
	202	10	YQ2660543261.....	242	05	YQ2681242961.....	140	06
	204	10				YQ2681673051.....	118	01
	222	06	YQ2660642251.....	228	33	YQ2683643141.....	064	07
	228	29	YQ2660643361.....	052A	25	YQ2690642901.....	052A	26
	238	09		052B	47	YQ2690642931.....	054A	30
	252	16		054B	33		058A	30
				058A	33			
YQ2640762101.....	200A	36	YQ2660643371.....	094	16	YQ2912222502.....	016A	08
YQ2641452001.....	219	02	YQ2660652491.....	064	01B1	YQ3010160016.....	002	39
YQ2641612321.....	046	01	YQ2660652501.....	043	01B	YQ3010160017.....	002	43
YQ2641612331.....	046	10		064	02A1	YQ3010160018.....	002	42
YQ2641612801.....	046	22	YQ2660652511.....	054A	29	YQ3099276.....	280	07
YQ2641612811.....	046	11		058A	29	YQ3118328.....	096	02
YQ2641612821.....	046	15		064	01C	YQ3121182.....	072	130
YQ2641872061.....	264	01		064	02C		164	08
	268	01	YQ2660652531.....	064	02B1		164	15
YQ2641872071.....	264	38	YQ2660652541.....	043	01A		166	05
YQ2641872081.....	264	45		064	01A1	YQ3346060360.....	174	02
	266	17	YQ2660652721.....	200A	39	YQ3590260020.....	174	11
	268	09		202	09	YQ4031771.....	140	10
YQ2641872091.....	266	24		204	09	YQ4085560.....	029	07
YQ2641872101.....	264	30		222	08	YQ4094438.....	208	16
YQ2641872111.....	266	09		228	28	YQ4094439.....	208	17
YQ2641872131.....	260	01		238	10	YQ4129280.....	208	15
YQ2641872161.....	264	05		252	17	YQ4138938.....	202	16
	268	05	YQ2660872321.....	264	33		204	16
YQ2643612862.....	046	04		266	12		218	07
YQ2643612961.....	046	03	YQ2660872351.....	264	35	YQ4151540.....	002	33
YQ2643612981.....	046	19		266	14	YQ4187191.....	218	15
YQ2643613011.....	046	18	YQ2661242081.....	016B	41	YQ4187308.....	034	07
YQ2643613021.....	046	12		034	08		190	23
YQ2643613031.....	046	13		122	28		200A	21
YQ2643762341.....	200A	18		130	07		200A	32
YQ2643762351.....	200A	19		132	12		202	04
YQ2643762381.....	200A	22		138A	10		204	04
YQ2643762451.....	229	01		142	15	YQ4187328.....	026	04
YQ2648642021.....	059	01		146	09		034	03
YQ2650232001.....	023	02		148	08		034	19
YQ2650232011.....	023	01		182	06		200A	03
YQ2650652111.....	068A	36		193	04		222	17
	068B	58		197	05	YQ4189860.....	034	26
	255	06		226	07	YQ4190125.....	202	11

PARTS INDEX

PART NO.	PAGE	ITEM	PART NO.	PAGE	ITEM	PART NO.	PAGE	ITEM
YQ4190125.....	204	11	YQ4190292.....	193	01	YQ4285647.....	175	01B
YQ4190253.....	126	11		197	01		177	01B
	126	22	YQ4192018.....	143	13	YQ4285648.....	080	415C
	138B	30	YQ4192034.....	130	10		175	01C
	142	18	YQ4192035.....	014	22		177	01C
	245	15		016B	40	YQ4287746.....	132	18
	246	02		153	11	YQ4287792.....	238	43
	248	15		161	09	YQ4288342.....	175	01D
	249	02		162	01		177	01D
	252	10		163	14	YQ4288445.....	092	20
YQ4190260.....	244	07		193	03	YQ4289709.....	117	12
	244	18		196	05	YQ4296061.....	026	02
YQ4190261.....	132	02	YQ4193848.....	153	13		200A	12
	138A	02		252	08	YQ4303003.....	184	01
	143	12	YQ4201441.....	084	03	YQ4305118.....	208	09
	146	15		242	17	YQ4305173.....	208	29
	148	06	YQ4202531.....	242	18	YQ4305253.....	228	21
	159	07	YQ4202532.....	242	18	YQ4307026.....	080	415E
	161	08	YQ4205358.....	118	11	YQ4307027.....	080	415F
	163	15	YQ4209765.....	216	05	YQ4313034.....	242	14
	168	04		218	05			
	178	03	YQ4211059.....	149	28	YQ4326800.....	080	415
	180	04	YQ4216401.....	252	03	YQ4326801.....	080	415A
YQ4190262.....	122	23	YQ4225466.....	208	11D	YQ4326802.....	080	415B
	138A	05	YQ4225472.....	208	11E	YQ4326803.....	080	415D
	182	04	YQ4239713.....	233	01	YQ4327293.....	186	15
	190	30		187	03		240	27
	226	43	YQ4240457.....	248	02	YQ4327801.....	226	12
YQ4190263.....	016B	43	YQ4245108.....	126	02B	YQ4327802.....	216	10
	034	10	YQ4249324.....	146	03		218	11
	130	14	YQ4250261.....	119	01	YQ4328871.....	218	06
	138A	04	YQ4251527.....	101	14			
	146	14		113	06	YQ4333461.....	122	13
YQ4190264.....	034	23		126	03	YQ4333462.....	122	10
	163	16		146	25	YQ4336570.....	080	415
	034	23		146	25	YQ4337290.....	148	11
	138A	03		148	13	YQ4341439.....	078A	321
	163	13		153	15			
	197	04		160	06	YQ4346096.....	078B	356
YQ4190266.....	032	06		161	13		186	02
	122	34		162	03		228	16
	242	07		162	03	YQ4350623.....	208	11C
	014	07	YQ4257159.....	174	07	YQ4353073.....	190	27
	138A	07		132	05		228	20
	142	06		138A	14	YQ4355550.....	208	09B
	143	06		146	12	YQ4359156.....	276A	08
	016A	10		148	12	YQ4362135.....	078A	307
	132	08		163	08		078A	342
YQ4190273.....	142	10		179	04	YQ4362700.....	076A	202
	148	07		180	07	YQ4365826.....	138A	25A
	242	22		228	38		148	15A
	148	07	YQ4262276.....	196	34	YQ4367380.....	034	05
	242	22	YQ4263446.....	252	20	YQ4369614.....	072	119
YQ4190274.....	122	24		278	05			
	138A	06	YQ4264805.....	192	01	YQ4371825.....	208	06D
	146	26	YQ4269811.....	196	20	YQ4372091.....	078A	308
	163	17		175	01		078A	343
YQ4190275.....	122	33	YQ4274478.....	177	01	YQ4374009.....	164	19
	126	13		216	07	YQ4375641.....	016B	44
	138A	29	YQ4276842.....	216	09	YQ4382883.....	128	26
	160	05		218	09	YQ4387501.....	163	05
	163	18	YQ4278239.....	216	06	YQ4397445.....	022	33
	186	04		218	08	YQ4405133.....	014	16
	197	02	YQ4279244.....	216	08	YQ4405814.....	115	15
	228	18		218	10	YQ4405815.....	126	36
	240	06		032	04	YQ4408661.....	208	11A
	240	21	YQ4279302.....	126	10	YQ4409394.....	054A	01B
	240	21	YQ4281507.....	014	03		054A	02B
YQ4190276.....	138A	08	YQ4282474.....	029	02		055	
	126	12		222	39		058A	01B
	146	16	YQ4282477.....	014	04		058A	02B
	226	08	YQ4285235.....	208	09A	YQ4409395.....	055	01-06
YQ4190282.....	242	21	YQ4285577.....	175	01A	YQ4409396.....	055	08-12
YQ4190291.....	153	12	YQ4285646.....	177	01A	YQ4410966.....	026	21

PARTS INDEX

PART NO.	PAGE	ITEM	PART NO.	PAGE	ITEM	PART NO.	PAGE	ITEM
YQ4414207.....	102	01	YQ449490.....	059	03	YQ4632889.....	164	01
	149	12	YQ4504367.....	014	20	YQ4634716.....	016A	26
	176	08	YQ4506418.....	026	10A	YQ4634911.....	016B	33
	177	13		026	11A	YQ4634979.....	016B	34
YQ4417319.....	082	418		026	18A	YQ4637647.....	159	01
YQ4418301.....	146	13		026	27A	YQ4637651.....	179	03
YQ4423418.....	138A	01A		026	28A	YQ4639136.....	152	05H
YQ4427429.....	152	05J		032	03A	YQ4642600.....	258	02
YQ4428910.....	102	11		032	05A		259	02
	152	05D		184	01A	YQ4642606.....	256	04
YQ4428911.....	152	05E		226	05A		257	04
YQ4432739.....	124	15		234	01A	YQ4642626.....	219	01A
YQ4433003.....	122	14		245	02A	YQ4642627.....	253	01A
YQ4434017.....	208	06		248	02A		254	01A
YQ4436271.....	138A	25	YQ4506424.....	026	03A		256	03
	148	15		032	04A		257	03
YQ4436534.....	149	13		034	01A		260	02
	164	11		034	20A		261	02
	167	02		190	21A	YQ4643128.....	088	19
	174	15		190	27A	YQ4646636.....	163	07
	181	02		200A	04A	YQ4652306.....	016B	32
YQ4436535.....	148	17		202	03A	YQ4653840.....	016B	46
	168	01		204	03A	YQ4653906.....	164	18
YQ4436736.....	152	05G		228	20A	YQ4656300.....	096	03
YQ4437833.....	208	06A	YQ4506429.....	034	04A	YQ4657749.....	130	05
YQ4437836.....	208	06E		034	22A	YQ4662721.....	076A	213
YQ4437837.....	208	06C		187	03A	YQ4662724.....	076A	211
YQ4437838.....	208	06B		191	03A	YQ4667868.....	168	02
YQ4438015.....	102	10	YQ4508575.....	014	15	YQ4670867.....	002	28
	152	05F	YQ4509180.....	026	22A	YQ4672298.....	226	14
YQ4441579.....	014	11B		026	23A	YQ4678810.....	026	17
YQ4441695.....	016B	51		200A	10A	YQ4685180.....	082	440
	101	11		222	15A	YQ4695509.....	152	10
	132	09		223	05A	YQ4696394.....	196	08
	182	09		226	11A	YQ4697482.....	146	02
	197	08		226	13A	YQ4701768.....	246	01
YQ4445725.....	026	26		228	15A		249	01
YQ4449019.....	153	16		229	05A	YQ4704922.....	126	01
YQ4456735.....	152	05A		229	12A		128	
YQ4456778.....	152	05I		233	01A	YQ4706984.....	016B	31
YQ4457107.....	196	11		242	20A	YQ4707470.....	172	01
YQ4458528.....	164	05		243	01A	YQ4712964.....	016B	49
YQ4461337.....	055	08		245	10A	YQ4714976.....	016A	25
YQ4461338.....	055	09		245	13A	YQ4715234.....	082	433
YQ4461339.....	055	10		246	06A	YQ4720665.....	014	11C
YQ4461340.....	055	11		248	10A	YQ4722657.....	082	413
YQ4461341.....	055	12		248	13A	YQ4722821.....	238	26
YQ4461342.....	055	13		249	07A	YQ4725340.....	245	14
YQ4461343.....	055	01		252	04A		248	14
YQ4461344.....	055	02		252	14A	YQ534A702001.....	156	01
YQ4461345.....	055	03		252	20A	YQ5609775211.....	269	02
YQ4461346.....	055	04	YQ4510185.....	216	06A		270	01
YQ4461347.....	055	05		216	08A	YQ5619050811.....	276B	24
YQ4461348.....	055	06		218	08A	YQ5619060261.....	016A	16
YQ4464132.....	123	2A		218	10A		092	05
YQ4465051.....	228	24		222	18A		092	26
YQ4465189.....	228	26		242	16A		149	03
YQ4466536.....	196	35		200A	02A		171	10
YQ4467666.....	123	8	YQ4510188.....	222	16A	YQ5619075081.....	068A	48
YQ4470169.....	153	14	YQ4514699.....	126	19	YQ5619075091.....	068B	49
YQ4478378.....	016A	11		130	06	YQ5619078453.....	068A	30
YQ4482656.....	164	02		016A	09	YQ5619078462.....	068A	12
YQ4483048.....	228	15	YQ4514700.....	242	03	YQ563A242151.....	178	01
YQ4486055.....	039	02B	YQ4605834.....	117	13	YQ563A242211.....	182	03
	064	18B	YQ4609630.....	252	12	YQ563A242221.....	159	05
	065	02B	YQ4611526.....	152	05L	YQ563A242281.....	180	01
	090	27B	YQ4627833.....	252	02	YQ563A242451.....	182	10
YQ4487194.....	192	03	YQ4631459.....	138A	21	YQ563A242661.....	179	01
	196	22	YQ4631913.....	211	06	YQ563A242671.....	179	02
YQ4489627.....	026	09	YQ4632325.....	126	08	YQ563A242791.....	154	06

PARTS INDEX

PART NO.	PAGE	ITEM	PART NO.	PAGE	ITEM	PART NO.	PAGE	ITEM
YQ563A452011.....	228	35		168	01A		068B	51
YQ563A452081.....	228	17		186	03A		122	35
YQ563A452121.....	229	02		192	02A		142	03
YQ563A452131.....	229	06		192	04A		192	12
YQ563A452141.....	229	07		196	09A		196	29
YQ563A642101.....	058B	47		196	10A		200A	42
YQ563A652101.....	068A	01		196	21A		222	33
YQ563A652111.....	068A	02		196	23A		238	28
YQ563A652141.....	068A	42		196	36A	YQA590112.....	018	16
YQ563A652151.....	068A	43		212	01A		066	11
YQ563A652161.....	068B	60		228	19A		068A	19
YQ563A652201.....	068A	07		252	01A		122	06
YQ563A662011.....	122	03	YQ959501.....	046	02		190	12
YQ563A662021.....	129	01	YQ962453.....	190	19		238	04
YQ563A732001.....	185	06		222	24		240	23
YQ563A742011.....	245	07	YQ966993.....	029	06		255	04
	248	07		190	18	YQA590114.....	060	03
YQ563A742021.....	245	01		222	20		080	415G
	248	01	YQ970860.....	029	04		122	05
YQ563A762171.....	190	22	YQ991718.....	208	30	YQA590116.....	064	04
YQ563A762201.....	190	28	YQA590106.....	066	08		222	37
YQ563A762241.....	202	15		088	08B		242	25
	204	15		118	02B	YQA590120.....	228	46
YQ563A762321.....	202	23		138A	26B	YQA590903.....	054B	36
	204	23		146	06B		058A	36
YQ563A762351.....	186	01		154	04B	YQA590910.....	018	24
YQ563B452001.....	229	08		171	09	YQA590912.....	002	19
YQ563B632001.....	049	01		174	03B	YQA590914.....	080	415H
YQ563B652141.....	068A	32		174	04	YQA590916.....	028	17
YQ563B652151.....	068A	33		209	02B		035	04
YQ563B762111.....	190	16		242	09B	YQA810060.....	208	07
YQ563B762121.....	187	01	YQA590108.....	010	21	YQA810145.....	208	19
YQ563B762131.....	187	02		011	04B	YQA810160.....	016A	02
YQ563B762181.....	190	17		012	04B		208	10
YQ563B762201.....	202	01		016A	22B	YQA811050.....	208	31
	204	01		018	04		222	30
YQ563B762211.....	202	02		026	08B	YQA852122.....	186	03
	204	02		032	12B		192	02
YQ563B762301.....	202	19		052B	42		196	21
YQ563B762311.....	202	20		064	11	YQA852123.....	196	09
YQ563B870011.....	257	01		068A	13B		212	01
YQ563B872041.....	259	01		068A	31B		252	01
YQ563C762051.....	202	21		084	04B	YQA852133.....	026	23
	204	21		088	05B		222	15
YQ563E212111.....	007	01		092	14B		223	05
YQ563E852001.....	255	01		094	17B		226	11
YQ563F762051.....	202	07		096	04B		229	12
	204	07		107	04B		242	20
YQ563G050601.....	016A	07		110	01A6B	YQA852143.....	026	11
YQ563G242701.....	175	02		110	16B	YQA852222.....	196	36
	177	03		122	11B	YQA852233.....	229	05
YQ563G242721.....	175	03		124	16		245	13
YQ563G912181.....	102	13		126	33B		248	13
YQ563G912191.....	174	19		135	06B	YQA852243.....	026	18
YQ563G912201.....	174	20		140	02B		234	01
YQ5640052841.....	276B	26		140	11B	YQA852244.....	026	27
YQ5641050511.....	261	01		159	03	YQA852322.....	192	04
YQ5644302071.....	200A	40		159	08B		196	23
YQ5648050721.....	273	06		160	12B		228	19
YQ5650160231.....	192	09		163	02B	YQA852333.....	026	22
	196	16		171	06B		226	13
YQ5660058461.....	092	21		182	12B		243	01
YQ648642031.....	059	02		205	07B		245	10
YQ7102049041.....	204	19		222	03		246	06
YQ7102049042.....	204	20		229	04B		248	10
YQ7102401025.....	257	01		238	33B		249	07
YQ8023981.....	016A	01		238	45		252	04
YQ9184556.....	208	11	YQA590110.....	020	09	YQA852343.....	026	10
YQ9265906.....	190	01A		054A	14	YQA852344.....	026	28
YQ957366.....	148	17A		058A	14		032	03

PARTS INDEX

PART NO.	PAGE	ITEM	PART NO.	PAGE	ITEM	PART NO.	PAGE	ITEM
YQA852344.....	226	05		090	19B		200A	41B
	245	02		092	15B		200A	43B
YQA852423.....	196	10		092	16B		200B	44B
YQA852444.....	032	05		094	18B		202	08B
YQA853188.....	034	22		094	19B		204	08B
YQA853266.....	202	03		101	13B		208	12B
	204	03		103	07B		208	20B
YQA853366.....	190	21		104	10B		208	25B
YQA853368.....	026	03		107	03B		209	06B
	034	20		112	03B		211	08B
	200A	04		114	03B		213	02B
YQA853388.....	034	04		116	04B		215	02B
	191	03		118	08B		216	02B
YQA853466.....	034	01		118	12B		218	02B
YQA885003.....	200A	10		122	02B		222	07B
	252	14		122	08B		222	32B
YQA890016.....	016A	28		122	29B		226	04B
YQA890018.....	002	34		124	10B		226	09B
YQA890022.....	130	02		126	14B		226	42B
YQJ222008.....	004	05		126	23B		228	09B
	005	05		126	29B		228	39B
	052B	38		126	38B		228	45B
	124	04		129	02B		238	11B
	232	08		130	08B		238	22B
	238	39		130	12B		240	08B
YQJ222010.....	002	38B		132	04B		240	09B
	004	02B		132	15B		240	11B
	010	04B		132	16B		240	22B
	010	16B		135	02B		242	08B
	011	02B		138A	17B		242	10B
	011	06B		138A	18B		242	23B
	014	08B		138A	28B		244	08B
	016A	03B		140	04B		244	19B
	016A	19B		142	08B		245	08B
	018	14B		142	16B		245	09B
	018	19B		143	07B		246	03B
	018	25		143	09B		248	08B
	018	30B		146	19B		248	09B
	020	03B		146	20B		248	17B
	022	20B		146	23B		249	03B
	022	24B		148	04B		252	09B
	022	26B		149	02B		252	13B
	026	14B		153	17B		252	18B
	027	04B		154	03B	YQJ222012.....	002	05B
	032	07B		160	07B		010	02B
	032	09B		160	08B		027	11
	034	09B		161	10B		032	14B
	034	24B		162	02B		034	17B
	052A	09B		163	19B		034	27B
	052A	17B		168	03B		038	12B
	052A	22B		179	05B		046	05B
	052A	23		180	05B		046	14B
	052A	32B		182	02B		046	26B
	052B	45B		185	10B		052A	02B
	054A	03B		186	05B		052A	03
	054A	04		186	11B		052A	06B
	054A	08B		186	14B		052A	12B
	054A	25B		190	09B		052A	34B
	058A	03B		190	31B		054A	11B
	058A	04		192	10B		058A	11B
	058A	08B		192	11B		059	04
	058A	25B		193	02B		060	04
	058B	45B		193	07B		061	04
	068A	08B		196	04B		064	05
	068A	34B		196	17B		066	03B
	068B	50B		196	27B		066	17B
	084	05B		196	28B		068A	03B
	088	06B		197	03B		068A	26B
	088	07B		197	09B		068A	45
	090	12B		200A	23B		068B	57B

PARTS INDEX

PART NO.	PAGE	ITEM	PART NO.	PAGE	ITEM	PART NO.	PAGE	ITEM
YQJ222012.....	083	04		171	06		154	03
	110	02B		205	07		160	07
	130	11B		238	33		161	10
	138A	20B	YQJ260820.....	012	04		162	02
	140	09B		026	08		163	19
	148	18B		032	12		168	03
	177	09B		068A	13		179	05
	177	10		068A	31		180	05
	183	02B		092	14		182	02
	185	03		094	17		185	10
	185	07B		096	04		186	11
	190	02B		110	01A6		193	02
	200A	09B		122	11		196	04
	202	12B		126	33		197	03
	202	13B		135	06		208	20
	202	22B		140	02		208	25
	202	25B		159	08		209	06
	204	12B		160	12		211	08
	204	13B		182	12		213	02
	204	22B		229	04		216	02
	204	25B	YQJ260825.....	163	02		218	02
	219	03B	YQJ260830.....	016A	22		226	09
	223	02B		140	11		228	09
	226	03B	YQJ260845.....	084	04		240	08
	228	36B	YQJ271016.....	101	13		240	22
	229	03B		138A	28		242	08
	229	09B		186	05		242	23
	238	02B		200A	43		244	08
	255	03B		228	39		244	19
	264	02B		242	10		245	08
	264	39B	YQJ271020.....	002	38		246	03
	264	46B		004	02		248	08
	266	18B		010	04		248	17
	266	25B		011	02		249	03
	268	02B		011	06		252	09
	268	10B		014	08		252	13
YQJ222016.....	002	08		016A	03	YQJ271025.....	016A	19
	002	10		026	14		018	14
	002	21		034	09		020	03
	010	08		034	24		022	20
	024	06		052A	09		052A	22
	027	09		052A	17		054A	03
	035	03		052A	32		058A	03
	083	02		052B	45		068A	08
	085	12		054A	08		068A	34
	103	04		054A	25		114	03
	208	03		058A	08		122	02
	264	32		058A	25		124	10
	266	11		058B	45		126	29
YQJ222020.....	038	02		084	05		135	02
YQJ222024.....	041	02		088	06		146	23
	048	02		092	15		160	08
	049	03		094	18		190	09
	050	02		104	10		196	17
YQJ230006.....	099	07		107	03		200B	44
YQJ241220.....	240	25		118	12		208	12
YQJ250006.....	099	08		122	08		215	02
YQJ257220.....	002	41		126	14		226	04
YQJ260612.....	242	09		126	23		238	22
YQJ260616.....	088	08		126	38		240	09
	138A	26		129	02	YQJ271030.....	018	19
YQJ260620.....	118	02		130	08		068B	50
	154	04		132	04		088	07
	209	02		138A	17		090	12
YQJ260625.....	146	06		140	04		090	19
	174	03		142	08		092	16
YQJ260816.....	011	04		143	07		094	19
	088	05		146	19		103	07
	107	04		148	04		112	03
	110	16		153	17		116	04

PARTS INDEX

PART NO.	PAGE	ITEM	PART NO.	PAGE	ITEM	PART NO.	PAGE	ITEM
YQJ271030.....	118	08		068B	57		268	04
	149	02		185	07		268	12
	192	11		190	02	YQJ75581.....	046	07
	196	28		202	22		046	20
	222	32		204	22		219	05
	226	42	YQJ271235.....	046	26		244	21
YQJ271035.....	022	24		052A	12		264	34
	027	04		255	03		264	48
	032	09	YQJ271240.....	110	02	YQJ780616.....	208	08
	138A	18		183	02	YQJ780845.....	238	37
YQJ271040.....	018	30		228	36	YQJ781020.....	196	02
	122	29	YQJ271250.....	202	25	YQJ781235.....	002	18
	132	15		204	25	YQJ850530.....	068A	37
	142	16	YQJ271255.....	038	12		068B	59
	143	09	YQJ271260.....	034	27	YQJ900612.....	242	09A
	146	20		202	13	YQJ900616.....	088	08A
	186	14		204	13		138A	26A
	190	31	YQJ271265.....	202	12		175	01E
	202	08		204	12	YQJ900620.....	118	02A
	204	08	YQJ271270.....	002	05		122	15
	228	45	YQJ271280.....	046	14		126	09
	238	11	YQJ281020.....	039	02		154	04A
	252	18		064	18		209	02A
YQJ271045.....	010	16	YQJ281025.....	090	27	YQJ900625.....	122	21
	192	10	YQJ281030.....	065	02		146	06A
	196	27	YQJ281230.....	126	02		174	03A
YQJ271050.....	022	26	YQJ460514.....	064	01E	YQJ900800.....	159	02
	132	16	YQJ460516.....	016A	17	YQJ900816.....	011	04A
	193	07		117	04		088	05A
	197	09	YQJ460612.....	099	13		107	04A
	222	07	YQJ460616.....	097	03		110	16A
	240	11		115	07		171	06A
YQJ271055.....	130	12		161	05		205	07A
	200A	23	YQJ460620.....	165	08		238	33A
	200A	41		094	22	YQJ900820.....	012	04A
YQJ271080.....	032	07		102	06		026	08A
	245	09		116	11		032	12A
	248	09		149	22		068A	13A
YQJ271220.....	032	14		152	11		068A	31A
	130	11		165	06		092	14A
	138A	20		172	06		094	17A
	140	09		176	09		096	04A
	148	18		177	14		110	01A6A
	226	03	YQJ460635.....	171	02		122	11A
	229	03	YQJ460820.....	092	25		126	33A
YQJ271225.....	034	17	YQJ650610.....	058B	43		135	06A
	046	05		105	03		140	02A
	052A	06		110	24		159	08A
	066	17	YQJ650616.....	211	05		160	12A
	068A	26		088	09		182	12A
	177	09		090	02		229	04A
	200A	09		090	10	YQJ900825.....	163	02A
	219	03		105	09	YQJ900830.....	016A	22A
	223	02		106	04		140	11A
	229	09		116	13	YQJ900845.....	084	04A
	238	02		166	02	YQJ900880.....	222	02
	264	02	YQJ650820.....	088	26	YQJ901016.....	101	13A
	264	39		096	05		138A	28A
	264	46	YQJ680510.....	138A	23		186	05A
	266	18	YQJ680512.....	117	07		200A	43A
	266	25	YQJ680516.....	097	05		228	39A
	268	02	YQJ680530.....	255	07	YQJ901020.....	242	10A
	268	10	YQJ680616.....	099	06		002	38A
YQJ271230.....	010	02	YQJ680820.....	094	04		004	02A
	052A	02	YQJ680825.....	098	04		010	04A
	052A	34	YQJ75481.....	244	11		011	02A
	054A	11		264	04		011	06A
	058A	11		264	41		014	08A
	066	03		266	13		016A	03A
	068A	03		266	20			

PARTS INDEX

PART NO.	PAGE	ITEM	PART NO.	PAGE	ITEM	PART NO.	PAGE	ITEM
YQJ901020.....	026	14A		252	13A		197	09A
	034	09A	YQJ901025.....	016A	19A		200A	38
	034	24A		018	14A		222	07A
	039	02A		020	03A	YQJ901055.....	240	11A
	052A	09A		022	20A		130	12A
	052A	17A		052A	22A		200A	23A
	052A	32A		054A	03A	YQJ901060.....	200A	41A
	052B	45A		058A	03A		018	23
	054A	08A		068A	08A	YQJ901080.....	032	07A
	054A	25A		068A	34A		245	09A
	058A	08A		090	27A		248	09A
	058A	25A		114	03A	YQJ901220.....	032	14A
	058B	45A		122	02A		130	11A
	064	18A		124	10A		138A	20A
	084	05A		126	29A		140	09A
	088	06A		135	02A		148	18A
	092	15A		146	23A		226	03A
	094	18A		160	08A		229	03A
	104	10A		190	09A	YQJ901225.....	034	17A
	107	03A		196	17A		046	05A
	118	12A		200B	44A		052A	06A
	122	08A		208	12A		066	17A
	126	14A		215	02A		068A	26A
	126	23A		226	04A		177	09A
	126	38A		238	22A		200A	09A
	129	02A		240	09A		219	03A
	130	08A	YQJ901030.....	018	19A		223	02A
	132	04A		065	02A		229	09A
	138A	17A		068B	50A		238	02A
	140	04A		088	07A		264	02A
	142	08A		090	12A		264	39A
	143	07A		090	19A		264	46A
	146	19A		092	16A		266	18A
	148	04A		094	19A		266	25A
	153	17A		103	07A		268	02A
	154	03A		112	03A		268	10A
	160	07A		116	04A	YQJ901230.....	010	02A
	161	10A		118	08A		052A	02A
	162	02A		149	02A		052A	34A
	163	19A		192	11A		054A	11A
	168	03A		196	28A		058A	11A
	179	05A		222	32A		066	03A
	180	05A		226	42A		068A	03A
	182	02A	YQJ901035.....	022	24A		068B	57A
	185	10A		027	02		126	02A
	186	11A		027	04A		185	07A
	193	02A		032	09A		190	02A
	196	04A		138A	18A		202	22A
	197	03A	YQJ901040.....	018	30A		204	22A
	208	20A		122	29A	YQJ901235.....	046	26A
	208	25A		132	15A		052A	12A
	209	06A		142	16A		255	03A
	211	08A		143	09A	YQJ901240.....	110	02A
	213	02A		146	20A		183	02A
	216	02A		186	14A		185	02
	218	02A		190	31A		228	36A
	226	09A		202	08A	YQJ901245.....	228	40
	228	09A		204	08A	YQJ901250.....	202	25A
	240	08A		228	27		204	25A
	240	22A		228	45A	YQJ901255.....	038	12A
	242	08A		238	11A	YQJ901260.....	034	27A
	242	23A		252	18A		202	13A
	244	08A	YQJ901045.....	010	16A		204	13A
	244	19A		192	10A	YQJ901265.....	202	12A
	245	08A		196	27A		204	12A
	246	03A		232	10	YQJ901270.....	002	05A
	248	08A	YQJ901050.....	018	22	YQJ901280.....	046	14A
	248	17A		022	26A	YQJ901608.....	002	09
	249	03A		132	16A	YQJ901610.....	002	20
	252	09A		193	07A	YQJ901630.....	010	06

PARTS INDEX

PART NO.	PAGE	ITEM	PART NO.	PAGE	ITEM	PART NO.	PAGE	ITEM
YQJ901630.....	222	36		068A	44	YQXB00001073.....	128	34
	264	31		122	04	YQXB00001076.....	128	37
	266	10		134	05	YQXB00001077.....	128	38
YQJ901640.....	002	07		142	07	YQXB00001078.....	128	39
YQJ901645.....	010	07		177	11	YQXB00001079.....	128	40
	027	08		185	04	YQXB00002982.....	080	420
YQJ901655.....	024	05		190	11	YQXB00005239.....	123	1
YQJ901665.....	035	02		202	24	YQXB00005240.....	123	2
	208	02		204	24	YQXB00005241.....	123	3
YQJ921240.....	083	03		228	34	YQXB00005242.....	123	4
	083	01		255	05	YQXB00005243.....	123	5
	085	11	YQJ950016.....	002	13	YQXB00005244.....	123	6
YQJ922000.....	085	01		002	25	YQXB00005245.....	123	7
YQJ922002.....	085	04		010	09	YQXB00005246.....	123	9
YQJ950008.....	232	09		024	07	YQXB00005247.....	123	10
	238	38		035	05	YQXB00005248.....	123	11
	238	44		103	05	YQXB00005249.....	123	12
YQJ950010.....	014	23		002	40	YQXB00005250.....	123	13
	016B	42	YQJ950020.....	085	07	YQXB00005251.....	123	14
	018	31		080	415I	YQXB00005609.....	080	425
	020	04	YQM340820.....	113	04	YQXB00008602.....	072	126
	022	25	YQM341020.....	113	03		076A	226G
	022	32	YQM341656.....	028	16		078A	310
	022	35	YQM360820.....	012	02		078B	345
	034	11	YQM430308.....	054B	35		080	428
	034	25		058A	35		080	432
	052A	24	YQM430525.....	068A	10	YQXB00008604.....	072	129
	054A	05	YQM430550.....	066	06	YQXB00008610.....	076A	201
	054A	09	YQM470820.....	052A	36	YQXB00008611.....	076A	204
	058A	05	YQM500504.....	068A	11		082	414
	058A	09		068A	38	YQXB00008612.....	076A	215
	068A	35	YQM500605.....	174	05		078A	302
	068B	52	YQM500807.....	052B	39		078A	337
	122	25		122	12	YQXB00008613.....	076A	216
	130	09		135	07	YQXB00008614.....	076A	217
	132	07		222	04	YQXB00008617.....	076A	220
	135	03	YQU10778U.....	216	05A	YQXB00008619.....	076A	222
	138A	19		218	05A		076A	224
	142	04		218	06A		076A	232
	146	21		218	15A	YQXB00008624.....	076A	226E
	148	05	YQU12547U.....	034	05A		076A	226E
	179	06	YQXB00001042.....	128	01	YQXB00008626.....	076A	227
	182	05	YQXB00001043.....	128	02		082	422
	186	12	YQXB00001044.....	128	03	YQXB00008628.....	076A	229
	190	33	YQXB00001045.....	128	04	YQXB00008631.....	076A	233
	192	13	YQXB00001046.....	128	05		080	404
	193	06	YQXB00001047.....	128	06	YQXB00008632.....	076A	234
	196	30	YQXB00001048.....	128	07	YQXB00008635.....	076B	237
	197	07	YQXB00001049.....	128	08	YQXB00008637.....	076A	214
	200A	24	YQXB00001050.....	128	09	YQXB00008642.....	078A	306
	205	02	YQXB00001051.....	128	10		078A	341
	208	09C	YQXB00001052.....	128	11	YQXB00008643.....	078A	311
	222	09	YQXB00001053.....	128	12		078B	346
	226	10	YQXB00001054.....	128	13	YQXB00008644.....	078A	312
	232	11	YQXB00001055.....	128	14		078B	347
	238	27	YQXB00001056.....	128	15	YQXB00008645.....	078A	313
	240	10	YQXB00001057.....	128	16		078B	348
	240	24	YQXB00001058.....	128	17	YQXB00008646.....	078A	314
	244	09	YQXB00001059.....	128	18		078B	349
	245	17	YQXB00001060.....	128	19	YQXB00008647.....	078A	315
	246	04	YQXB00001061.....	128	20		078B	350
	248	18	YQXB00001062.....	128	21	YQXB00008651.....	078A	319
	249	04	YQXB00001063.....	128	22		078B	354
YQJ950012.....	052A	04	YQXB00001064.....	128	23	YQXB00008654.....	078A	323
	059	05	YQXB00001065.....	128	25		078B	358
	060	05	YQXB00001068.....	128	29	YQXB00008655.....	078A	324
	061	05	YQXB00001069.....	128	30		078B	359
	064	06	YQXB00001070.....	128	31	YQXB00008657.....	078A	326
	066	12	YQXB00001071.....	128	32		078A	328
	068A	20	YQXB00001072.....	128	33		078B	361

PARTS INDEX

PART NO.	PAGE	ITEM	PART NO.	PAGE	ITEM	PART NO.	PAGE	ITEM
YQXB00008657.....	078B	363	YQXB00008762.....	080	408	YQYA00002305.....	128	101
		410	YQXB00008763.....	080	426	YQYA00003014.....	096	09
YQXB00008660.....	078A	331		082	419		115	11
YQXB00008662.....	078A	333	YQXB00008764.....	082	421	YQYA00003557.....	276B	23
	078B	365	YQXB00008765.....	082	423	YQYA00003910.....	226	01
YQXB00008663.....	078A	334	YQXB00008766.....	082	424	YQYA00004011.....	280	02
	078B	366	YQXB00008767.....	080	427	YQYA00004030.....	280	05
YQXB00008670.....	080	406	YQXB00008768.....	080	429	YQYA00004330.....	205	11
YQXB00008681.....	082	435	YQXB00008769.....	080	430	YQYA00004332.....	117	09
YQXB00008682.....	082	436	YQXB00008770.....	080	431		160	02
YQXB00008684.....	082	439	YQXB00008771.....	082	434	YQYA00004333.....	169	07
YQXB00008686.....	082	442	YQXB00008772.....	082	441	YQYA00004337.....	153	02
YQXB00008694.....	080	447	YQXB00008773.....	082	443	YQYA00004338.....	153	03
	082	447	YQXB00008774.....	080	444	YQYA00004348.....	092	27
YQXB00008695.....	076B	240	YQXB00008775.....	082	445	YQYA00004357.....	126	37
YQXB00008696.....	076B	241	YQXB00008776.....	080	448	YQYA00004364.....	090	25
YQXB00008715.....	072	112	YQXB00008777.....	072	100	YQYA00004365.....	090	26
YQXB00008716.....	072	113	YQXB00008778.....	072	101	YQYA00004366.....	110	08
YQXB00008717.....	072	114	YQXB00008779.....	080	446	YQYA00004397.....	016A	06
YQXB00008718.....	072	115	YQXB00008780.....	076A	226	YQYA00004448.....	117	01
YQXB00008719.....	072	116	YQXB00008781.....	073	110A	YQYA00004495.....	160	13
YQXB00008720.....	072	117	YQXB00008782.....	073	110B	YQYA00004498.....	166	06
YQXB00008721.....	072	124	YQXB00008783.....	073	110C	YQYA00004499.....	164	14
YQXB00008722.....	072	125	YQXB00008784.....	074	111A	YQYA00004504.....	164	17
YQXB00008724.....	072	131	YQXB00008785.....	074	111B	YQYA00004506.....	205	01
YQXB00008725.....	072	132	YQXB00008786.....	074	111C	YQYA00004507.....	135	04
YQXB00008726.....	072	133	YQXB00008787.....	073	110D	YQYA00004508.....	135	05
YQXB00008727.....	072	134		074	111D	YQYA00004521.....	176	10
YQXB00008728.....	072	135	YQXB00008788.....	073	110E		177	15
YQXB00008729.....	076A	218		074	111E	YQYA00005260.....	160	11
YQXB00008730.....	076A	219	YQXB00008789.....	073	110F	YQYA00005506.....	110	20
YQXB00008731.....	076A	221		074	111F	YQYA00005507.....	110	21
YQXB00008732.....	076A	223	YQXB00008790.....	073	110G	YQYA00005508.....	110	22
YQXB00008733.....	076A	225		074	111G	YQYA00005509.....	110	23
YQXB00008734.....	076A	226C	YQXB00008791.....	073	110H	YQYA00005510.....	164	07
YQXB00008735.....	076A	226D		074	111H	YQYA00005516.....	232	02
	076A	226D	YQXB00008792.....	073	110I	YQYA00005536.....	126	26
YQXB00008736.....	076A	226F		074	111I	YQYA00005537.....	116	01
YQXB00008737.....	076A	228	YQXB00008793.....	073	110J	YQYA00005538.....	115	01
YQXB00008738.....	076A	230		074	111J	YQYA00005539.....	115	02
YQXB00008739.....	076A	231	YQXB00008794.....	073	110K	YQYA00005540.....	126	27
YQXB00008740.....	076A	235		074	111K	YQYA00005541.....	126	28
YQXB00008741.....	076B	236	YQXB00008795.....	073	110L	YQYA00005542.....	116	02
YQXB00008742.....	076B	239		074	111L	YQYA00005543.....	115	03
YQXB00008743.....	078A	300	YQXB00009577.....	080	401	YQYA00005544.....	115	04
YQXB00008744.....	078A	303	YQXB00009582.....	080	411	YQYA00005545.....	115	05
	078A	338	YQXB00009667.....	082	449	YQYA00005546.....	115	06
YQXB00008745.....	078A	304	YQXB00009829.....	080	403	YQYA00005547.....	096	08
YQXB00008746.....	078A	305	YQXB00009830.....	080	402	YQYA00005548.....	126	31
YQXB00008747.....	078A	316	YQXB00009835.....	080	407	YQYA00005549.....	116	10
	078B	351		080	409	YQYA00005550.....	126	32A
YQXB00008748.....	078A	317	YQXB00011281.....	076B	242	YQYA00005551.....	126	32B
	078B	352	YQXB00011284.....	080	412	YQYA00005552.....	116	03
YQXB00008749.....	078A	318	YQXB00011287.....	080	437		126	30
	078B	353	YQXB00011288.....	080	412A	YQYA00005555.....	119	02
YQXB00008750.....	078A	320	YQXB00011305.....	072	127	YQYA00005556.....	119	04
	078B	355	YQXB00011321.....	082	417	YQYA00005563.....	235	01
YQXB00008751.....	078A	322	YQXV00000569.....	226	06	YQYA00005564.....	235	02
	078B	357	YQXV00000769.....	016A	24	YQYA00005587.....	090	18
YQXB00008752.....	078A	325	YQXV00000770.....	016B	45	YQYA00005589.....	088	15
YQXB00008753.....	078A	327	YQXV00001219.....	032	02	YQYA00005590.....	088	16
YQXB00008754.....	078A	330	YQXV00001666.....	016B	36	YQYA00005591.....	088	17
YQXB00008755.....	078A	332	YQXV00001755.....	016A	29	YQYA00005592.....	088	18
	078B	364	YQXV00001756.....	016A	30	YQYA00005593.....	090	08
YQXB00008756.....	078A	335	YQXV00001806.....	200A	07	YQYA00005594.....	090	09
YQXB00008757.....	078A	339	YQYA00001490.....	128	24	YQYA00005595.....	090	01
YQXB00008758.....	078A	340	YQYA00001853.....	278	12	YQYA00005596.....	088	20
YQXB00008759.....	078B	360	YQYA00002242.....	016A	21F	YQYA00005597.....	088	21
YQXB00008760.....	078B	362	YQYA00002250.....	222	01	YQYA00005601.....	088	25
YQXB00008761.....	080	405	YQYA00002304.....	128	100	YQYA00005620.....	094	12

PARTS INDEX

PART NO.	PAGE	ITEM	PART NO.	PAGE	ITEM	PART NO.	PAGE	ITEM
YQYA00005621.....	094	21	YQYA00021010.....	122	18	YQYA00028739.....	182	08
YQYA00005622.....	094	01	YQYA00021191.....	101	20	YQYA00028740.....	161	01
YQYA00005623.....	094	02	YQYA00021196.....	218	14	YQYA00028742.....	152	06
YQYA00005624.....	094	03	YQYA00021231.....	117	02	YQYA00028745.....	167	01
YQYA00005626.....	096	01C	YQYA00021236.....	007	02	YQYA00028747.....	148	01
YQYA00005627.....	096	01D	YQYA00021458.....	007	03	YQYA00028768.....	124	13
YQYA00005628.....	096	01E	YQYA00021696.....	228	22	YQYA00028770.....	124	01
YQYA00005629.....	096	01B	YQYA00021698.....	228	25	YQYA00028827.....	252	15
YQYA00005630.....	096	01A1	YQYA00022868.....	072	102	YQYA00028830.....	052A	05
YQYA00005661.....	119	03	YQYA00022869.....	072	120	YQYA00028855.....	104	08
YQYA00005666.....	104	01	YQYA00022870.....	072	122	YQYA00028856.....	104	09
YQYA00005682.....	105	02	YQYA00022871.....	072	121	YQYA00028915.....	146	05
YQYA00005683.....	105	04	YQYA00022872.....	072	123	YQYA00028945.....	126	20
YQYA00005684.....	105	05	YQYA00022874.....	076A	208	YQYA00028946.....	126	21
YQYA00005685.....	106	01	YQYA00022875.....	072	128	YQYA00028947.....	126	06
YQYA00005686.....	105	06	YQYA00022876.....	080	400	YQYA00028948.....	126	07
YQYA00005687.....	105	07	YQYA00022877.....	078A	301	YQYA00028953.....	014	19
YQYA00005688.....	166	01	YQYA00022878.....	078A	336	YQYA00028954.....	014	21
YQYA00005689.....	105	08	YQYA00022880.....	072	118	YQYA00029494.....	039	01
YQYA00005692.....	211	01	YQYA00022881.....	076A	200	YQYA00030254.....	166	08
YQYA00005694.....	205	03	YQYA00022882.....	076A	226B	YQYA00030294.....	016A	15
YQYA00005710.....	252	06	YQYA00022883.....	076A	226A	YQYA00030368.....	069	
YQYA00005720.....	206	01	YQYA00022884.....	078A	329	YQYA00031035.....	003	00B
YQYA00005721.....	214	01	YQYA00022886.....	082	416	YQYA00031036.....	016A	21B
YQYA00005727.....	278	06	YQYA00022889.....	078A	344	YQYA00031040.....	016A	20A
YQYA00005845.....	154	02	YQYA00022890.....	078A	309	YQYA00031630.....	012	01
YQYA00005849.....	160	01	YQYA00023976.....	002	11	YQYA00031759.....	138A	01C
YQYA00005852.....	166	07		002	23	YQYA00031826.....	164	16
YQYA00005855.....	170	02	YQYA00023987.....	190	08	YQYA00031921.....	004	03
YQYA00006221.....	280	04	YQYA00024003.....	005	01	YQYA00031922.....	005	03
YQYA00008663.....	216	11	YQYA00024119.....	076B	238	YQYA00032698.....	165	01
YQYA00008664.....	216	09	YQYA00024120.....	076A	212	YQYA00032780.....	102	02
	218	12	YQYA00024391.....	117	11	YQYA00032855.....	027	07
YQYA00008665.....	222	14	YQYA00024956.....	142	12	YQYA00033114.....	174	14
YQYA00008668.....	218	13	YQYA00025184.....	286	01	YQYA00033240.....	040	00B
YQYA00008886.....	196	01	YQYA00025209.....	163	01		040	00B
YQYA00010458.....	016B	39	YQYA00025584.....	124	14		040	01B
YQYA00010704.....	140	01	YQYA00025671.....	016A	27		040	01B
YQYA00011201.....	146	22	YQYA00025718.....	027	03	YQYA00033415.....	022	02
YQYA00011709.....	026	07	YQYA00025760.....	182	01	YQYA00033416.....	022	03
	032	11	YQYA00026230.....	004	01	YQYA00033417.....	020	07
YQYA00011710.....	026	07B	YQYA00026777.....	208	26	YQYA00033418.....	020	08
	032	11B	YQYA00026836.....	242	15	YQYA00033466.....	016A	20
YQYA00013718.....	164	03	YQYA00026893.....	240	15	YQYA00033467.....	016A	21
YQYA00014796.....	226	41	YQYA00026894.....	242	02	YQYA00033469.....	016A	13
YQYA00015546.....	110	01A1	YQYA00027037.....	006	02	YQYA00033470.....	018	08
YQYA00015547.....	110	01A5	YQYA00027039.....	006	03	YQYA00033471.....	018	09
YQYA00016280.....	287	02	YQYA00027302.....	014	01	YQYA00033472.....	018	10
YQYA00016282.....	287	01	YQYA00027303.....	014	02	YQYA00033474.....	018	07
YQYA00016352.....	278	09	YQYA00027357.....	002	06	YQYA00033475.....	018	06
YQYA00016462.....	164	06	YQYA00027434.....	020	05	YQYA00033476.....	018	02
YQYA00016664.....	264	07	YQYA00027435.....	002	37	YQYA00033477.....	143	10
	264	43	YQYA00027440.....	022	15	YQYA00033601.....	171	01
	264	50	YQYA00027441.....	022	01	YQYA00033643.....	132	01
	266	22	YQYA00027496.....	058B	46	YQYA00033644.....	138A	01
	266	28	YQYA00027706.....	208	24	YQYA00033645.....	146	01
	268	07	YQYA00027708.....	235	03	YQYA00033646.....	152	05
	268	14	YQYA00027862.....	052A	16	YQYA00033687.....	016B	37
YQYA00017119.....	276B	20	YQYA00027875.....	122	19	YQYA00033688.....	016B	48
YQYA00017156.....	143	11	YQYA00028028.....	124	05	YQYA00033883.....	012	03
YQYA00017862.....	014	14	YQYA00028239.....	168	05	YQYA00033955.....	076A	209
YQYA00018931.....	101	10	YQYA00028445.....	006	04	YQYA00033956.....	076A	205
YQYA00019257.....	101	01		007	04	YQYA00034033.....	054A	12
YQYA00019407.....	111	06	YQYA00028446.....	010	13	YQYA00034034.....	054A	13
YQYA00019593.....	280	06	YQYA00028448.....	010	10	YQYA00034121.....	278	13
YQYA00020022.....	209	01	YQYA00028451.....	010	03	YQYA00034122.....	278	07
YQYA00020866.....	040	00A	YQYA00028508.....	242	01	YQYA00034123.....	278	08
	040	01A	YQYA00028585.....	238	25	YQYA00034124.....	284	01
YQYA00020907.....	040	00A	YQYA00028722.....	213	01	YQYA00034125.....	284	02
	040	01A	YQYA00028738.....	181	01	YQYA00034983.....	003	001

PARTS INDEX

PART NO.	PAGE	ITEM	PART NO.	PAGE	ITEM	PART NO.	PAGE	ITEM
YQYA00035087.....	165	05	YQYA40003717.....	096	01	YQYA40021803.....	058A	21
YQYA00035104.....	072	104	YQYA40003718.....	112	02	YQYA40021804.....	058A	22
YQYA00035105.....	072	103	YQYA40003719.....	174	01	YQYA40021805.....	058A	38
YQYA00035106.....	072	107	YQYA40003720.....	114	02	YQYA40021806.....	058A	39
YQYA00035107.....	072	109	YQYA40004452.....	140	03	YQYA40021807.....	058A	40
YQYA00035108.....	072	108	YQYA40007179.....	256	01	YQYA40021808.....	058B	41
YQYA00035109.....	072	110	YQYA40008529.....	126	32	YQYA40021809.....	058B	42
	073		YQYA40009069.....	171	05	YQYA40023015.....	104	04
YQYA00035110.....	072	111	YQYA40009191.....	114	01	YQYA40023016.....	104	11
	074		YQYA40009409.....	104	02	YQYA40023140.....	052A	01
YQYA00035113.....	072	106	YQYA40010669.....	107	01	YQYA40023988.....	122	07
YQYA00035114.....	072	105	YQYA40010670.....	107	02	YQYA40024375.....	054A	24
YQYA00036418.....	022	34	YQYA40010751.....	104	06		058A	24
YQYA00036420.....	022	23	YQYA40010752.....	104	07	YQYA60011990.....	167	04
YQYA00036620.....	016A	21D	YQYA40012033.....	122	22	YQYA60013302.....	064	01
YQYA00036621.....	016A	21E	YQYA40012836.....	154	01	YQYA60021007.....	110	01
YQYA00036836.....	003	00A	YQYA40013605.....	161	04	YQYA60028329.....	014	11
YQYA00036837.....	003	00C	YQYA40014322.....	084	01	YQYA60034840.....	040	00
YQYA00036838.....	003	00D	YQYA40014323.....	084	02	YQYA60034841.....	040	01
YQYA00036839.....	003	00E	YQYA40014988.....	118	07	YQYA60034844.....	040	00
YQYA00036840.....	003	00F	YQYA40015326.....	010	01		040	01
	016A	21C	YQYA40016557.....	016A	14	YQYB60000225.....	036	01
YQYA00036841.....	003	00G	YQYA40016679.....	011	05	YQYB60000226.....	037	01
YQYA00036842.....	003	00H	YQYA40016823.....	124	09	YQYB60000227.....	036	01
YQYA00037051.....	016A	20B	YQYA40016956.....	165	07	YQYB60000228.....	037	01
YQYA00037052.....	016A	20C	YQYA40017217.....	002	16	YQYB60001437.....	024	01
YQYA00037682.....	022	04	YQYA40017218.....	002	17	YQYL00000949.....	130	04
YQYA00038033.....	210	01	YQYA40017219.....	002	03			
YQYA00038411.....	002	01	YQYA40017220.....	002	04			
	003		YQYA40017338.....	022	16			
YQYA00038717.....	219	07	YQYA40017347.....	022	19			
YQYA00039203.....	066	07	YQYA40017365.....	002	32			
YQYA00039500.....	020	06	YQYA40017539.....	018	05			
YQYA00041646.....	018	01A	YQYA40017595.....	163	10			
YQYA00041647.....	018	01B	YQYA40017762.....	011	01			
YQYA40000288.....	014	11A	YQYA40017916.....	052A	11			
YQYA40001760.....	208	01	YQYA40017984.....	054A	01			
YQYA40003611.....	153	01	YQYA40017985.....	054A	02			
YQYA40003614.....	149	01	YQYA40017992.....	054A	06			
YQYA40003620.....	092	23		058A	06			
YQYA40003621.....	092	24	YQYA40017993.....	054A	07			
YQYA40003624.....	110	13		058A	07			
YQYA40003625.....	110	14	YQYA40017996.....	054A	23			
YQYA40003626.....	110	15		058A	23			
YQYA40003627.....	232	01	YQYA40018010.....	104	03			
YQYA40003633.....	117	03	YQYA40018033.....	196	14			
YQYA40003634.....	116	14	YQYA40018056.....	146	04			
YQYA40003642.....	088	01	YQYA40018059.....	016A	18			
YQYA40003652.....	088	02	YQYA40018131.....	130	01			
YQYA40003653.....	088	03	YQYA40018216.....	103	01			
YQYA40003654.....	088	04	YQYA40018312.....	022	05			
YQYA40003655.....	088	24	YQYA40018369.....	226	02			
YQYA40003656.....	092	01	YQYA40018947.....	018	17			
YQYA40003657.....	092	02	YQYA40019562.....	076A	207			
YQYA40003658.....	092	03	YQYA40020486.....	064	01A			
YQYA40003659.....	092	04	YQYA40020583.....	068B	56			
YQYA40003660.....	092	06	YQYA40020952.....	018	18			
YQYA40003661.....	092	07	YQYA40020953.....	018	13			
YQYA40003662.....	094	10	YQYA40021228.....	085	10			
YQYA40003663.....	092	08	YQYA40021286.....	054A	22			
YQYA40003664.....	094	11	YQYA40021416.....	076A	210			
YQYA40003666.....	096	01A	YQYA40021417.....	076A	206			
YQYA40003667.....	112	01	YQYA40021476.....	196	15			
YQYA40003688.....	105	01	YQYA40021545.....	043	01			
YQYA40003697.....	209	05	YQYA40021550.....	042	01			
YQYA40003698.....	211	04	YQYA40021743.....	101	02			
YQYA40003699.....	196	03	YQYA40021744.....	101	03			
YQYA40003700.....	205	06	YQYA40021801.....	058A	01			
YQYA40003703.....	215	01		058A	01A			
YQYA40003708.....	205	10	YQYA40021802.....	058A	02			

93306-00310

KCM Corporation

2680 Oka Inami-cho Kako-gun, Hyogo 675-1113

All rights reserved, No copy allowed without written consent.

Printed in Japan

